

AF

Fiskeridirektoratets
Bibliotek



FORTEGNELSE

OVER

MERKEPLIKTIGE NORSKE FISKEFARKOSTER

1926

UTGITT AV
FISKERIDIREKTØREN

J

BERGEN
I KOMMISSJON HOS A/S LUNDE & CO.'S FORLAG — 1926

PRIS Kr. 3.75

els. 4

Fiskeridirektoratet
Biblioteket

FORORD.

Nærværende utgave av »Fortegnelse over merkepliktige norske fiskefarkoster« adskiller sig i enkelte henseender fra tidligere utgaver. Man har således kun anvendt en linje til hver farkost, mens der i tidligere utgaver er brukt to linjer til de samme opplysninger. Besparelsene i plass fremkommer i det vesentligste ved at farkostens distriktsmerke er anført på en annen måte og at der er anvendt ytterligere forkortelser for anvendelse og byggeår m. v. Som nytt er inntatt opplysning om det materiale hvorav farkosten er bygget.

De under trykningen innkomne anmeldelser er inntatt i et tillegg like bak hovedfortegnelsen. Registret er med tillegget ajourført til utgangen av desember 1925 og omfatter ialt 19 336 farkoster. Heri er ikke medregnet de ca. 120 farkoster som er overgått til nytt merkedistrikt, men hvis innregistrering i det nye distrikt ikke er i orden. Den foran registret inntatte oversiktstabell utviser de i registret opførte farkoster fordelt fylkesvis.

Merkedistriktene er inntatt i alfabetisk orden innenfor hvert fylke (byene dog først for sig), men fylkene står i geografisk orden med Finnmark først.

Registret gir opplysning om:

Farkostens merke, art, navn, anvendelse, materiale, byggeår, lengde, bredde og dybde, for motorfarkoster motorens navn og størrelse, for dampfartøier maskinens størrelse. Fremdeles antall av de fiske- og fangstbåter (doryer o.s.v.) som hører til en hovedfarkost, og endelig eierens navn og postadresse.

Efter fortegnelsen er inntatt en samlet oversikt over de til hovedregistret anmeldte forandringer — særskilt for forandringer og avgang, og en fortegnelse over motorer og motorfabrikanter. Videre er inntatt som eget avsnitt fortegnelse over fiskeriinspektører og over tilsynsmenn i hvert merkedistrikt; dessuten vil finnes merkeloven, reglene for merkning av fiskefarkoster, oversikt over organisasjonen av fiskeriopsynet, fortegnelse over brønnanlegg samt en distansetabell i nautiske mil.

Fiskeridirektørens kontor, Bergen, januar 1926.

Asserson.

Ingv. Landmark.

INNHALDSFORTEGNELSE.

Fylkene og dissers bokstaver, med henvisning til pagina hvor hvert fylke begynner.

	Side
Forklaring til registret og de brukte forkortelser	V
Oversiktstabell over flåtens størrelse og artsfordeling i nærværende utgave av registret	VIII
Fortegnelse over merkepliktige norske fiskefarkoster 1926	1
Tillegg og forandringer innmeldt under hovedfortegnelsens trykning . . .	362
Sammendrag over anmeldte forandringer i registret i 1924 og 1925 forsåvidt angår farkosts flytting og forandring av merke	379
Oversikt over fartøier slettet av registret i 1924 og 1925	413
Fortegnelse over motorer og dissers fabrikanter	422
Fiskeriinspektører ved saltvannsfiskeriene	428
Fortegnelse over merkedistrikter og de for samme ansatte tilsynsmenn . .	429
Merkeloven	442
Regler for merkning m. v.	445
Fortegnelse over opsynsdistrikter	451
Fortegnelse over brønnanlegg	453
Distansetabell i nautiske mil	455

Fylkene og dissers bokstaver, med henvisning til pagina, hvor hvert fylke begynner.

	I registret	I Tillegget
	Side	Side
F — Finnmark fylke	1	362
T — Troms fylke	29	364
N — Nordland fylke	58	366
NT — Nord-Trøndelag fylke	125	373
ST — Sør-Trøndelag fylke	138	374
M — Møre fylke	164	376
SF — Sogn og Fjordane fylke	222	377
B — Bergen fylke	249	—
H — Hordaland fylke	250	378
R — Rogaland fylke	286	
VA — Vest-Agder fylke	324	
AA — Aust-Agder fylke	337	
TK — Telemark fylke	341	
V — Vestfold fylke	346	
BD — Buskerud fylke	350	
A — Akershus fylke	351	
O — Oslo fylke	353	
Ø — Østfold fylke	353	

Merk. Byer og herreder innen de forskjellige fylker er inntatt i alfabetisk orden med byene først.

FORKLARING

TIL REGISTRET OG DE BRUKTE FORKORTELSER.

Registret føres på grunnlag av distriktsfortegnelser, som igjen er bygget på **oppgaver** fra vedkommende farkosts eier eller fra den anmeldelsespliktige. Oppgavene avgis på trykte skjemaer.

Forandringer vedrørende farkoster som etter trykningen av tillegget for 1924 (januar 1924) har vært gjenstand for salg **innen samme merkedistrikt**, ombygning o.l. er blitt innført direkte i registret uten at forandringen siden siste utgave er nærmere angitt. Forsåvidt angår farkoster som er solgt eller flyttet til **annet merkedistrikt**, og som således har fått nytt merke, er der bak i registret inntatt en samlet oversikt over disse med angivelse av såvel det tidligere som det nye distriktsmerke.

Videre er bakenfor registret inntatt en oversikt over avgang i årene 1924 og 1925 med angivelse av grunnen hvorfor farkosten er utgått av registret.

1ste rubrikk: Farkostens nummer, art og navn.

Når en innmeldt farkost blir innført i distriktsfortegnelsen, blir den av tilsynsmannen tildelt et merke, som består av hjemstedets distriktsmerke og farkostens løpenummer. Det (de) bokstav (er) i merket som står **foran** løpenummeret, betegner vedkommende fylke, og det (de) boksta(er) som står **etter** nummeret, betegner vedkommende herred (eller by). I **registret** settes bokstavene i merket sammen med distriktets navn foran vedkommende distrikt.

Hvor løpenummer mangler i nummerrekken, skyldes dette at nummeret enten er utgått, eller ennå er ubenyttet.

De **forkortelser** som er brukt til å angi **farkostens art og type**, er følgende:

D. — dampskib	j. — jagt
M. — motorfarkost	sk. — skonnert
S. — seilfarkost	l. — lekter
å. — åpen båt	4/å. — 4-året åpen båt
s. — spissstevnet eller spissgattet	6/å. — 6- » » »
k. — kutterbygget eller hekkbygget	8/å. — 8- » » »
bf. — brønnfartøj	10/å. — 10- » » »
gs. — galcas	12/å. — 12- » » »

Navnet er bokstavert som opgitt.

2nen rubrikk: Anvendelse.

Farkostens anvendelse er anført forkortet som nedenfor angitt:

h — havfiske	i — ishavsfangst
k — kystfiske	fa — fangst uten nærm. angivelse
f — fjordfiske	t — transport av sild og fisk
s — selfangst	a — agntransport
b — botlenosefangst	l — losjifartøi
hv — hvalfangst	sl — slepefartøi

Oplysninger om farkostens anvendelse er i flere tilfeller noget usikre, fordi de originale oppgaver er ufullstendige.

3de rubrikk: Materiale.

Det materiale hvorav farkosten er bygget er angitt ved en enkelt bokstav og betegner som følger:

J — Jern
S — Stål
T — Tre

4de rubrikk: Byggeår.

Farkostens byggeår er anført som opgitt av eieren (den anmeldelsespliktige). I registret er anvendt kun de to siste sifre av årstallet. Hvor byggeåret mangler, er dette angitt i registret ved spørsmålsteget. Er farkosten senere ombygget, er årstallet for ombygningen anført ved fotnote.

5te, 6te og 7de rubrikk: Lengde, bredde og dybde.

Kjenningssmålene er anført i fot og tiendedele derav. Engelsk mål er trykt med kursiv (skrå skrift), norsk mål med opretstående skrift. Mål opgitt til registret i meter, meterfot eller norske fot og tommer, er omregnet til norske fot og tiendedele.

8de rubrikk: Maskin, navn.

Navnet er for dampmaskiner anført med **Damp**.

Motorer som er opgitt under flere forskjellige navne, er i registret opført under sitt rette navn hvis dette er kjent.

Av plasshensyn er i registret inntatt i forkortet form endel av de største motornavne. Nedenfor er inntatt en opgave over disse forkortelser med angivelse av det forkortede og det riktige navn.

Akselv.	— Akselvold	Konkur.	— Konkurrent
Americ.	— American	Lockw.	— Lockwood
Archim.	— Archimedes	Lathr.	— Lathrop
Arctand.	— Arctandria	L. Grei	— Lillegrei
Autom.	— Automatic	Midnats.	— Midnatsol
Birkel.	— Birkelund	Munkt.	— Munktell
Bergs.	— Bergsund	Møller.	— Møllerup
Bjørns.	— Bjørnsund	Møring.	— Møringen
Bolind.	— Bolinder	N-West	— Northwestern
Bridgep.	— Bridgeport	Peerl.	— Peerless
Brill.	— Brilliant	Randes.	— Randesund
Brunv.	— Brunvoll	Rodel.	— Rodeløkken
B. Ø.	— Brødrene Øverås	Rogal.	— Rogaland
C Perf.	— C. Perfection	Romsd.	— Romsdal
Champ.	— Champion	Skjærh.	— Skjærhallen
D. Thor	— Dansk Thor	Stand.	— Standard
Excell.	— Excellent	Stærkod.	— Stærkodder
Eviur.	— Evnrude	Söderb.	— Söderblom
Fagerl.	— Fagerland	Studeb.	— Studebacker
Falkenb.	— Falkenberg	Tenfj.	— Tenfjord
Fairb.	— Fairbank	Univers.	— Universal
F-Adam	— Frazer-Adam	Vagtm.	— Vagtmann
F. Favorit	— Fenix Favorit	Verdan.	— Verdandi
Gangerr.	— Gangerolf	Vestkyst.	— Vestkysten
Glaniff.	— Glaniffer	Waterm.	— Watermann
Hagav.	— Hagavik	Wichm.	— Wichmann
Hoffm.	— Hoffmann	Wolver.	— Wolverine
Hubb.	— Hubbard	W Chuut.	— Wood Chuut
Intern.	— International		

9de rubrikk: Antall H.K.

Dampmaskiners størrelse er anført i indikerte hestekræfter og i henhold til opgave fra eieren.

Motorers størrelse er anført i effektive hestekræfter. For eldre motor, som av eieren er anmeldt og på foreskreven måte er gitt attest for normalt å utvikle et større antall H.K. enn det som motoren er stemplet eller solgt for, er det høiere hestekrafttall anført i registret med kursiv skrift. For motor som ved ombygning har erhvervet et høiere antall hestekræfter, er det nye tall anført i registret istedetfor det gamle. For motorer, anmeldt både med den normale og den maksimale kraftydelse, er kun den normale kraftydelse anført i registret.

10de rubrikk: Antall fiske- og fangstbåter,

gir opplysning om hvor mange fiske- og fangstbåter som tilhører farkosten, dog uten nærmere angivelse av om det er doryer, selfangstbåter, notbåter eller andre slags båter. Disse båter fører samme merke som hovedfarkosten og dessuten et båtnummer.

11te rubrikk: Eierens navn og postadresse,

er anført som anmeldt til registret, adressen i enkelte tilfeller dog med nødvendig rettelse på grunnlag av karter, postbok, handelskalenderen o.s.v.

Hvor et fartøi eies av flere personer i fellesskap, er den korresponderende reders navn med tilføielse av **m. fl.** anført i registret.

Er eieren et partrederi, er den korresponderende reders navn og postadresse anført. Eiendomsformen er forøvrig anført forkortet som nedenfor angitt.

Partr. — Partrederi	D/I — Dampskibsinteressentskap
A/D — Aksjedampskibsselskap	I/S — Interessentskap
A/R — Aksjerederi	S/A — Skibsaksjeselskap
A/S — Aksjeselskap	L/L — Lutlag
D/A — Dampskibsaksjeselskap	

Oversikt over innregistrerte fiskefarkoster fordelt fylkesvis
med opgave over antall, art og antall hestekrefter.

Fylker	Farkoster								Antall fiske- og fangstbåter*)	H. K.		
	Samlet antall	Damp- skibe	Motorfarkoster			Seilere				Damp- H. K.	Motor-H. K.	
			dekkete	åpne	ialt	dekkete	åpne	ialt			antall	gj.snitlig antall
Finnmark	1583	7	815	411	1226	20	330	350	1093	522	13867	11.3
Troms	1573	22	974	410	1384	1	166	167	3381	3367	23934	17.3
Nordland	3737	32	1699	1235	2934	13	758	771	2795	3585	33772	11.5
Nord-Trøndelag	665	1	322	203	525	17	122	139	351	90	4678	8.9
Sør-Trøndelag	1384	12	647	171	818	46	508	554	864	1000	11333	13.9
Møre	3138	161	1658	1016	2674	3	300	303	3711	21543	31990	12.0
Sogn og Fjordane	1481	13	696	584	1280	5	183	188	557	1202	13115	10.2
Bergen	47	14	30	3	33	—	—	—	38	2357	950	28.8
Hordaland	1910	6	1043	510	1553	69	282	351	1429	20825	20825	13.4
Rogaland	2064	79	803	998	1801	59	125	184	1112	16998	19024	10.6
Vest-Agder	624	—	254	280	534	39	51	90	93	—	4444	8.3
Aust-Agder	225	—	49	99	148	6	71	77	56	—	1296	8.8
Telemark	235	—	76	95	171	1	63	64	84	—	1334	7.8
Vestfold	145	6	92	35	127	1	11	12	43	1887	1412	11.1
Buskerud	40	—	33	3	36	—	4	4	33	—	305	8.5
Akershus	91	—	64	21	85	—	6	6	82	—	789	9.3
Oslo	23	13	8	2	10	—	—	—	34	4656	282	28.2
Østfold	371	—	242	98	340	20	11	31	185	—	2585	7.6
Tilsammen:	19336	366	9505	6174	15679	300	2991	3291	15941	58229	185935	11.9

*) Doryer, selfangstbåter, snurpenotbåter, notbåter og andre fangstbåter.

Fiskeridirektoratet

Biblioteket

Fortegnelse over merkepliktige norske fiskefarkoster 1926.

Farkostens nummer, art og navn	2	Anvendelse	3	4	5	6	7	8	9	10	Eierens (den korresponderende reders) navn og postadresse
1			Materiale	Byggear	Lengde	Bredde	Dybde	Maskin, navn	Antall HK	F. & fangsst.	11

Finnmark fylke.

F—H. Hammerfest merkedistrikt.

1 Dk Drot	i	T06	89.0	22.0	9.3	Damp	75	4 Feddersen & Nissen, Hammerfest
2 Mk Venus	i	T93	70.1	19.6	8.4	Bolind.	65	3 Feddersen & Nissen, Hammerfest
3 Ms Alma	t	T05	48.1	13.8	6.0	Alpha	14	2 Hanna Johansen, Hammerfest
5 Dk Sælen	i	T10	93.2	22.7	11.2	Damp	75	4 Feddersen & Nissen, Hammerfest
6 Mj Hortensia	i	T80	61.3	18.5	7.2	Bolind.	30	2 A. Finckenhagen, Hammerfest
7 Mk Alfr Edvard	i	T79	75.2	20.4	9.5	Bolind.	80	3 A. Finckenhagen, Hammerfest
8 Mk Beta	i	T80	76.6	20.1	10.3	Bolind.	80	3 A. Finckenhagen, Hammerfest
9 Mk WildFlower	i	T85	79.5	21.1	10.3	Bolind.	60	4 Feddersen & Nissen, Hammerfest
10 Ms Flid	tk	T07	43.0	13.5	7.5	Bolind.	20	4 Johan Paulsen, Hammerfest
11 Mk Gustav	ta	T87	70.6	18.7	8.9	Skandia	25	1 Sigvald Sørensen, Hammerfest
12 Mk Bolinder	th	T95	58.6	18.6	7.1	Bolind.	25	1 A. S. Svane, Hammerfest
14 Ms Tryg	k	T16	30.5	10.4	5.3	Dan	6	0 Elling Moberg, Hammerfest
15 Ms Rap	k	T18	23.0	7.0	4.5	Rap	5	1 H. Johansen m fl, Hammerfest
16 Må Eira	f	T80	20.3	5.0	1.6	Rap	4	0 Otto Carlsen m fl, Hammerfest
17 Ms Jenny ¹⁾	ta	T ?	53.5	16.8	7.0	Skandia	12	1 Andreas Jakobsen, Hammerfest
18 Mk Grei	k	T06	23.0	10.0	6.0	Alpha	3	1 Andreas Jakobsen, Hammerfest
20 Må Bjarne	f	T20	22.0	6.0	1.5	Rap	4	2 R Johansen m fl, Hammerfest
22 Dk Frithjof	i	T06	92.4	22.2	10.0	Damp	75	4 G Robertson, Hammerfest
23 Dk Sverre	i	T03	91.9	22.0	9.2	Damp	63	4 G Robertson, Hammerfest
24 Mk Will. Butt	i	T84	78.7	21.0	10.3	Bolind.	40	4 G Robertson, Hammerfest
26 Mk Susan	i	T85	77.0	19.7	10.0	Bolind.	40	4 G Robertson, Hammerfest
27 Må Liv II	fk	T17	32.0	8.0	2.0	Grei	7	1 Karl Rønbeck m fl, Hammerfest
28 Må Jack	f	T12	25.0	7.0	2.0	Grei	3	1 Karl Hansen, Hammerfest
29 Ms Ternen	f	T12	22.0	7.0	2.5	Kvik	4	0 E. Chr. Dahlbom, Hammerfest
30 Mk Grei	itk	T98	42.8	15.6	5.8	Alpha	15	5 K. J. Jensen, Hammerfest
31 Må Enighet	fk	T11	33.0	9.5	3.0	Grei	8	1 Konrad Breivik m fl, Hammerfest
32 Må Glimt	f	T15	20.5	5.0	1.5	C. Perf.	4	0 H. Offenberg m fl, Hammerfest
33 Må Lun	fk	T17	32.0	9.0	3.0	Alpha	5	1 O Johansen m fl, Hammerfest
34 Ms Frigg ²⁾	k	T18	25.0	8.0	3.0	Norrøna	7	1 Hj Henriksen m fl, Hammerfest
35 Mk Glimt	hi	T08	40.8	14.4	6.0	Alpha	12	2 H Johansen, Hammerfest
36 Må Trygve	f	T17	24.0	6.0	2.0	Rap	4	0 Harald Dahl, Hammerfest
38 Ms Enighet	k	T12	35.0	13.0	5.0	Bolind.	10	1 J G Larsen, Hammerfest
39 8/å. —	f	T05	31.0	6.5	1.8	—	—	0 J P Nilsen Fugnes, Hammerfest
40 Ss Trygg	k	T17	22.0	7.5	3.5	—	—	1 R Rønqvist, Hammerfest
41 Ms Astræa	k	T09	41.0	14.5	5.0	Gideon	10	3 J Valen m fl, Hammerfest
42 Ms Irene	kh	T07	48.4	14.7	6.1	Dan	16	4 Håkon Lindseth, Hammerfest
44 Må Lilleput	f	T14	19.5	6.0	2.0	C. Perf.	4	0 Karl Monsen, Hammerfest
45 Mk Activ	f	T08	30.0	9.0	3.8	Bolind.	12	1 G A Bergendahl, Hammerfest
46 Må Orm. Lange	f	T12	33.0	7.5	2.0	Bolind.	8	1 Leif Milch, Hammerfest
47 Må Lyn II	f	T18	29.0	8.0	2.0	C. Perf.	8	1 Anton Hermo, Hammerfest
48 Mk Trondengs	i	T14	43.3	16.7	6.8	Dan	14	2 M. Gabrielsen, Hammerfest
49 Må Alf	k	T21	25.0	6.0	3.0	Bones	6	1 Olaf Wahl, Hammerfest
50 Ms Letvindt	k	T17	25.0	9.0	5.8	Gideon	6	1 Oskar Brochmann, Hammerfest
52 Må Rap	f	T23	36.0	10.0	4.5	Bolind.	10	1 Jarl Eriksen, Hammerfest

1) Omb. 1910. 2) Omb. 1920.

F-H Hammerfest — F-VS Vadsø.

Farkostens nummer, art og navn	Anvendelse	Materiale	Byggear	Lengde	Bredde	Dybde	Maskin, navn	Antall HK	F. S. fangstb.	Eierens (den korresponderende reders) navn og postadresse
1	2	3	4	5	6	7	8	9	10	11
53 Må Lomen	f	T	18	28.0	7.0	2.0	Rap	6	1	O Johansen v/ O E Johansen, H.fest
54 D Veiding	i	T	18	94.5	23.2	11.7	Damp	120	3	Fedderson & Nissen, Hammerfest
55 Mk Askepot ¹⁾	k	T	91	41.0	12.0	5.0	Gideon	10	1	A Benjaminsen, Hammerfest
56 Mk Vandringen	k	T	18	30.0	10.6	6.0	Bolind.	8	1	W Johansen, Hammerfest
58 Ms Sofie	k	T	13	34.0	12.0	5.0	Bolind.	8	1	A Jensen m fl, Hammerfest

F-VS. Vadsø merkedistrikt.

1 Mk Nord- varanger	i	T	11	48.5	18.6	7.4	Hein	36	1	K M Kjeldsen, Vadsø
2 Mk Turist	a f	T	09	47.2	14.4	6.1	Hein	26	0	K M Kjeldsen, Vadsø
3 Mk Skandia ²⁾	a	T	02	38.2	13.1	4.7	Skandia	15	0	K M Kjeldsen, Vadsø
4 Ms Nordkap	k h	T	03	41.8	15.3	5.4	Rap	22	3	Jakob Saxi, Vadsø
5 Ms Joh. Arnet	f k	T	17	30.5	12.0	4.0	Dan	8	0	Isak Johansen, Vadsø
6 Mk Brødrene	f k	T	16	34.0	11.0	4.5	Rap	9	0	Fredrik Betze m fl, Vadsø
7 Mk Vadsø ³⁾	k	T	?	41.5	11.5	4.5	Rap	12	1	Paul Pohjola, Vadsø
8 8/å —	k	T	14	28.0	7.0	3.5	—	—	0	Aksel Auna, Vadsø
9 Ms Duen	k	T	12	32.0	12.0	5.0	Alpha	11	0	J E Bohinen, Vadsø
10 Mk Prins Karl	f k	T	11	51.0	16.0	7.0	Bolind.	20	2	Frants Meti m fl, Vadsø
11 Ms Sorvær	k f	T	12	31.0	10.5	4.5	Elefant	7	1	Møller Zahl, Vadsø
12 Ms Alpen ⁴⁾	a	T	?	40.0	14.0	6.0	Populær	12	0	Johan Grønighv, Vadsø
13 Mk Glimt	k	T	04	52.0	16.0	8.0	Skandia	30	0	Saralf Haldorsen, Vadsø
15 Ms Delfin	h f	T	14	40.0	15.0	8.0	Bolind.	15	1	Henrik Vilmi, Vadsø
16 Ms Ankenes	k	T	15	36.0	12.0	7.5	Bolind.	12	0	Andreas Moe, Vadsø
18 Ms Liljen	l	T	13	48.6	13.7	6.9	Bolind.	32	3	Albert Methi m fl, Vadsø
19 Ms Æmmæ	k a	T	14	42.7	14.4	6.0	Dan	15	2	Kristian Vikki, Vadsø
20 Mk Sjølivet	k	T	09	52.0	15.0	7.5	Bolind.	20	3	Petter Morki, Vadsø
21 Ms Fremad	k f	T	14	32.0	11.5	4.0	Rap	7	0	Frans Hildonen m fl, Vadsø
22 Mk Norge	k t	T	16	39.0	14.0	4.0	Populær	10	1	Hans O Larsen, Vadsø
23 Ms Magna	f l	T	07	38.0	14.0	6.0	Bolind.	15	1	Hans Marki m fl, Vadsø
24 8/å —	f	T	07	30.0	8.0	3.0	—	—	0	Karl Biedlæ, Vadsø
25 Ms Viking	a t	T	07	45.0	15.0	6.0	Grei	26	1	Oskar Nilsen, Vadsø
26 Mk Njørd	k	T	13	40.0	14.0	5.4	Dan	10	1	Johan A Wara, Vadsø
27 8/å —	f	T	?	30.3	6.7	1.9	—	—	0	H N Hansen, Vadsø
28 Mk Evald	k f	T	10	41.7	15.7	6.3	Wichm.	20	3	Richard Begola, Vadsø
29 Mk Støren ⁵⁾	k	T	?	38.4	13.5	4.4	Grei	16	1	Fredrik Wara m fl, Vadsø
30 Mk Walnesfjord	k h	T	16	36.7	14.0	7.5	Bolind.	20	1	Petter Dormänen, Vadsø
31 Ms Lynet	k f	T	02	45.0	13.0	9.0	Populær	10	0	K Korvanen m fl, Vadsø
32 Ms Gerda	k h	T	10	40.0	14.0	8.0	Bolind.	12	2	Alfred Ristimella, Vadsø
33 Ms Sverre	f k	T	12	34.0	12.0	6.0	Dan	8	0	Rudolf Korbi, Vadsø
34 Ms Sollys	h f	T	14	35.5	12.5	5.0	Rap	12	0	Oluf Hildonen, Vadsø
35 Ms Nevada	k	T	00	42.0	13.5	6.0	Bolind.	12	2	Fredrik Wara m fl, Vadsø
36 Ms Viggo	f	T	07	43.6	13.8	4.3	Bolind.	12	1	Alfred Methi m fl, Vadsø
37 Ms Leif	f k	T	13	30.0	10.0	3.0	Dan	6	0	Arnt Bjerck, Vadsø
38 6/å —	f	T	?	25.0	6.5	3.0	—	—	3	Isak Seppælæ, Vadsø
39 Mk Solon	k	T	20	41.0	14.0	6.7	Alpha	14	1	Alfred Andersen, Vadsø
40 Mk Havanden ⁶⁾	k	T	?	35.0	12.0	5.0	Hein	10	1	Oluf Vara m fl, Vadsø
41 Mk Bernice ⁷⁾	k	T	?	40.0	13.0	5.0	Møllerup	16	1	C M Manninen, Vadsø
43 Ms Ideal	f k	T	09	32.0	12.0	4.0	Gideon	8	1	Arnt Hallonen, Vadsø
44 Sk Ternen	t	T	94	49.0	14.0	5.0	—	—	0	Ivar Sælo, Vadsø
45 8/å —	k f	T	?	25.0	9.0	4.0	—	—	2	K J Methi, Vadsø
46 Ms Urda	f k	T	08	42.0	14.0	6.0	Grei	16	0	Frants Kehus, Vadsø
47 Mk Kapperen	k f	T	?	39.0	11.0	4.3	Alpha	11	1	Edvard Tverland, Vadsø
48 Ms Vega	k	T	?	32.0	12.0	5.0	Dan	8	0	Andreas Pedersen, Vadsø
49 8/å —	f	T	?	25.5	6.4	2.9	—	—	0	Jakob Tibergh, Vadsø
50 Må Rap	f k	T	17	28.0	8.0	5.0	Rap	5	1	Georg Methi, Vadsø

1) Omb. 1915. 2) 3) Omb. 1920. 4) Omb. 1918. 5) Omb. 1917. 6) Omb. 1914. 7) Omb. 1916.

F-VS Vadse — F-V Vardø.

Farkostens nummer, art og navn	Anvendelse	Materiale	Byggeår	Lengde	Bredde	Dybde	Maskin, navn	Antall HK	F. & fangstb.	Eierens (den korresponderende reders) navn og postadresse
1	2	3	4	5	6	7	8	9	10	11
51 6/å —	f	T 15		18.0	6.0	3.0	—	—	2	Henrik Matinahao, Vadse
52 8/å Aksel	f	T 07		30.0	7.0	2.0	—	—	0	Karl Biedlæ, Vadse

F-V. Vardø merkedistrikt.

1 Ms Alken	k	T ?		23.0	5.5	3.0	C. Perf.	6	0	Alfred Moxnes m fl, Vardø
2 Ms Amanda	hk	T 10		34.0	11.7	4.7	Gideon	10	0	Hans Dragnes, Vardø
3 Ms Ocean	hi	T 10		47.0	16.7	6.0	Avance	22	0	J K Hansen m fl, Vardø
4 Må Palmen	k	T 18		27.0	8.5	5.0	Populær	4	0	Konrad Jørstad m fl, Vardø
5 Ms Solveig	kh	T 18		35.0	13.0	5.0	Bolind.	10	0	Anton Flå, Vardø
6 Ms Viking	kh	T 13		35.0	12.0	6.0	Bolind.	10	0	Kristian Kvikstad, Vardø
7 Mk Bømmel	it	T 08		67.5	19.3	8.1	Bolind.	65	3	A Bordtkorb, Vardø
8 Mk Onward	i	T 66		69.9	18.9	10.1	Bolind.	60	3	I Voldstad, Vardø
9 Mk Molly	k	T 13		28.0	9.0	4.5	Gideon	5	0	Vilhelm Breimo, Vardø
10 Mk Børingen	ta	T 89		48.0	11.5	7.5	Møllerup	16	0	Andreas Lie, Vardø
11 Må Rolf	k	T 22		26.0	7.5	4.0	Rap	5	0	H H Hansen, Vardø
12 Må Normo	k	T 14		27.0	7.0	5.0	Normo	4	0	O M Vasbotn, Vardø
13 Må Thor	k	T 14		30.0	8.0	3.0	Populær	4	0	R J Amundsen, Vardø
14 Ms Rap	kh	T ?		32.0	11.7	5.0	Gideon	10	0	Olaf Lorentsen, Vardø
15 Må Tryg	k	T 21		24.0	7.0	3.0	Gideon	4	0	Severin B Karlsen, Vardø
16 Må Torsken	k	T 24		29.0	9.5	3.5	Bolind.	8	0	Edvard Flå, Vardø
17 Må Signal	k	T ?		21.0	5.7	3.0	Bergs.	5	0	Edvard Josefsen m fl, Vardø
18 Må Sarven	k	T 14		27.0	8.0	2.7	Populær	4	0	Thorbjørg Eriksen, Vardø
19 Ms Klippen	kh i	T 15		37.5	12.1	4.2	Bolind.	12	1	Hans Følstad, Vardø
20 Ms Elinor II	kh t	T 25		34.0	12.7	5.8	Bolind.	12	0	Anton Blom m fl, Vardø
21 Må Kobben	kt	T 13		25.0	8.5	5.0	Rap	4	0	Karl Holmen, Vardø
22 Mk Ingi	i h t	T 98		51.6	15.8	6.5	Bolind.	25	1	A Bordtkorb, Vardø
23 Mk Aurora	i	T 07		75.2	20.3	8.7	Bolind.	40	3	A Bordtkorb, Vardø
24 Mk Vesper	i	T 91		79.0	20.8	10.4	Bolind.	60	3	A Bordtkorb, Vardø
26 Ms Almar	kh	T 17		30.0	10.0	4.0	Bolind.	8	0	Aksel Lundkvist, Vardø
27 Mk Ragnar	kh	T 16		32.5	12.7	4.7	Hein	9	0	E Gabrielsen m fl, Vardø
28 Må Fly II	k	T 21		25.0	8.0	3.4	Helseth	6	0	Johan Hagala, Vardø
29 Ms Ingrid	kh	T 15		35.5	12.5	5.0	Hein	9	0	Levis Hansen Holdø, Vardø
30 Mk Almar	kh	T 12		29.5	10.5	4.0	Populær	6	0	T B Johannesen, Vardø
31 Mk Nordlys	kh	T 14		30.5	11.5	4.0	Populær	8	0	Radman Bangsund, Vardø
32 Ms Margit	kh	T 08		29.5	10.0	3.3	Populær	6	0	Martin Skattestad, Vardø
33 Må Bølgedan- seren	k	T 25		29.0	9.0	3.5	Populær	4	0	Johan Jakobsen, Vardø
34 Må Kobben	k	T 19		23.0	7.0	2.5	Helseth	4	0	Hans Bersvendsen, Vardø
36 Ms Havsulen	kh	T 12		33.0	10.5	5.5	Rap	7	0	Martin A Hansen, Vardø
37 Ms Agnes	kh	T 09		33.0	12.5	5.5	Bolind.	10	0	Andreas Hågensen, Vardø
38 Mk Fram	kh	T 11		29.5	9.5	4.2	Bolind.	8	0	Kasper Jonassen, Vardø
39 Ss Snapop	hk	T ?		44.0	15.0	6.0	—	—	1	C J Skåne, Vardø
40 Må Arne	k	T 10		22.0	5.0	3.0	Gideon	3	0	Gunnar Lystad, Vardø
41 Ms Ægir	k	T 24		29.0	9.0	3.5	Grei	8	0	I Waldenhaug, Vardø
42 Ms Rap	kh	T 09		28.0	9.0	5.0	Rap	7	0	Sander Pedersen, Vardø
43 Ms Ulabrand	kh	T 17		37.0	13.0	5.8	Bolind.	10	0	Søren Gabrielsen, Vardø
44 Ss Endevour	k	T 19		50.2	13.5	5.8	—	—	1	Fru Vik, Vardø
45 Ms Solid	k	T 09		26.5	8.5	4.0	Gideon	4	0	O J Olsen, Vardø
46 Ms Rap	kh	T 05		35.0	11.5	4.5	Rap	9	0	Martin Skattestad, Vardø
47 Ms Tur	kh	T 04		29.8	10.0	4.0	Bolind.	8	0	H Knudsen m fl, Vardø
48 Ms Sjøgutten	k	T 14		24.0	8.5	3.0	Normo	4	0	Nils J Larsen, Vardø
49 Må Tryg	k	T 12		28.0	7.5	3.8	Alpha	3	0	Gothard Jonassen, Vardø
50 Må Rap	kh	T 14		33.0	9.0	5.0	Rap	5	0	Benjamin Martinsen, Vardø
51 Ms Einar	k	T 08		22.5	6.3	3.0	Møring	5	0	Anton Andreassen, Vardø
52 Må —	k	T 16		24.0	6.0	4.5	Rap	5	0	Harang Koføed, Vardø
53 Må Glimt	k	T 24		26.0	8.5	3.0	Wichm.	6	0	Jørgen Ingebrigtsen, Vardø
54 Ss Ternent ¹⁾	k	T ?		21.0	8.3	4.5	—	—	0	Karl Stierna, Vardø
55 Ms Titan	k	T 12		30.0	15.5	4.0	Gideon	7	0	P Nordgren, Vardø

1) Omb. 1907.

F-V Vardø.

Farkostens nummer, art og navn	Anvendelse	Materiale	Byggår	Lengde	Bredde	Dybde	Maskin, navn	Antall HK	F. & fangstb.	Eierens (den korresponderende reders) navn og postadresse
1	2	3	4	5	6	7	8	9	10	11
56 Ms Einar	h k	T	11	34.3	11.7	5.3	Bolind.	10	0	Martin Dahl, Vardø
57 Mk Liv Asbjørg	t k	T	24	43.0	13.5	6.5	Munkt.	20	0	Jørgen Malnes, Vardø
58 Må Alf	k	T	16	26.0	7.0	2.4	Rap	6	0	Konrad Nilsen, Vardø
59 Ms Hjørdis	h t	T	08	47.1	16.7	6.8	Bolind.	20	0	A Bordtkorb, Vardø
60 Må Fram	k	T	18	25.0	7.5	2.5	Rap	5	0	B Bersvendsen, Vardø
61 Ms Alfhild	k h	T	07	39.5	14.0	7.5	Bolind.	10	0	Peder Benjaminsen, Vardø
62 Må Bjørn	k	T	19	26.0	7.0	3.5	Populær	3	0	Peder Benjaminsen, Vardø
63 Må Prøven	k	T	16	24.0	6.0	3.0	C. Perf.	4	0	Johan Jakobsen, Vardø
64 Må Fram	k	T	20	24.0	7.0	4.0	Rap	4	0	Gunnar Lund, Vardø
65 Ss Sjøstjernen	h k	T	07	47.4	15.8	6.1	—	—	0	Jacob Olsen, Vardø
66 Ms Ørnen	h k	T	17	44.8	15.1	5.6	Gideon	19	0	Antonius Larsen, Vardø
67 Ms Prøven	h k	T	06	41.5	13.7	7.0	Grei	20	0	S Olsen Kårvik, Vardø
68 Ms Nordlys	k t	T	00	43.5	13.7	4.3	Bolind.	12	0	Ove Toresen, Vardø
69 Ms Polara	k	T	10	28.0	8.5	4.0	Gideon	4	0	J A Pedersen, Vardø
70 Ms Forsøk	h k	T	12	36.0	12.0	5.3	Bolind.	12	0	K V Mathisen, Vardø
71 Ss Tryg	h k	T	06	45.0	15.9	8.0	—	—	0	Jørgen Andreassen, Vardø
72 Må Arnulf	k	T	20	27.5	7.7	3.5	Populær	6	0	Alf Eriksen, Vardø
73 Ms Agnes	h k	T	12	32.0	11.0	7.0	Bolind.	8	0	Idar Johansen, Vardø
74 Ms Våroy	i h t	T	11	48.6	15.7	7.0	Bolind.	30	2	Oline Degerstrøm, Vardø
75 Ms Maud	h k	T	11	34.0	12.5	5.0	Bolind.	10	0	Petter Grønbeck, Vardø
76 Må Trygg	k	T	25	29.0	9.5	5.0	Grei	9	0	Odeysseus Olsen, Vardø
77 Ss Anna ¹⁾	k	T ?	?	15.0	9.0	4.0	—	—	0	Mathias Mardimo, Vardø
78 Ms Ulabrand ²⁾	h k t	T ?	?	35.0	12.0	6.0	Alpha	11	0	Ekof Haug, Vardø
79 Mk Einar	h k	T ?	?	30.6	12.0	4.7	Gideon	14	0	Sakon Gundersen, Vardø
80 Må Domen	k	T	18	19.5	6.0	2.5	Kirken.	2	0	Alfred Karlsen, Vardø
81 Mk Svanen	h k	T	03	45.4	14.2	5.3	Hein	10	0	Petter Grønbeck, Vardø
82 Mk Kavringen	k	T	13	28.0	9.0	3.0	C. Perf.	8	0	Petter Grønbeck, Vardø
83 Ms Hildur	k h	T	08	34.0	11.0	6.0	Hein	9	0	Rudolf Dahl, Vardø
85 Mk Rap	k	T	13	32.5	11.0	6.0	Gideon	9	0	U A Barbela, Vardø
86 Må Signe	k	T	12	26.0	8.7	2.5	Helseth	6	0	J F Lambela, Vardø
87 Ss Prøven	k	T	09	42.0	14.0	7.0	—	—	0	Laurits Stefansen, Vardø
88 Ms Olaf	k	T	12	30.0	12.0	6.0	Gideon	4	0	H M Pedersen, Vardø
89 Må Fram	k	T	15	30.0	8.4	7.0	Alpha	4	0	Karl S Johansen, Vardø
90 Må Almar	k	T	17	27.0	7.5	2.5	Rap	5	0	Sverre Hansen, Vardø
92 Må Pilen	k	T	17	27.0	8.0	5.0	Populær	4	0	Sigurd Grøttum, Vardø
93 Ms Tryg	k	T	06	33.0	10.0	6.0	Gideon	6	0	Fritjof Johansen, Vardø
94 Må —	k	T	11	21.0	6.2	2.6	C. Perf.	4	0	Kristian Moen, Vardø
95 Må —	k	T	21	22.0	5.5	2.5	Kirken.	3	0	Hans Hansen, Vardø
96 Må Atlanta	k	T	19	20.0	6.0	3.0	Atlanta	6	0	Herman Stavseth, Vardø
97 Ms Solid	k h	T	10	34.5	11.3	6.0	Bolind.	8	0	Hanany Kofoed, Vardø
98 Mk Ledål	k	T	16	25.8	8.2	4.0	Grei	5	0	Oskar Nilsen, Vardø
99 Må Gudrun	k	T	24	27.0	9.0	3.0	Wichm.	6	0	Anna Gabrielsen, Vardø
100 Mk Brødrene	k h	T	11	37.0	12.0	6.0	Dan	8	0	Marthen Ellingsen, Vardø
101 Må —	k	T ?	?	21.5	6.5	3.2	C. Perf.	4	0	Alfon Karlsen, Vardø
102 Må Arne	k	T	18	26.0	8.0	3.5	Helseth	4	0	Ingvald Dahl, Vardø
103 Ms Alma	k	T	19	34.2	11.5	5.2	Gideon	8	2	Jeremias Pedersen, Vardø
104 Må Pilen	k	T	16	24.4	7.0	3.0	Populær	3	0	Jakob Døvlø, Vardø
105 Ms Dag	k	T	13	27.0	8.0	5.0	Gideon	6	0	Knut Ås, Vardø
106 Mk Liv	k h	T	16	38.0	12.0	7.5	Rap	12	0	A K Johansen, Vardø
107 Må Prøven	k	T	16	26.8	8.0	4.0	Grei	7	0	Severin Trøndsen, Vardø
108 Mk Sjølivet	k h	T	14	32.0	10.5	6.0	Populær	8	0	Christian Gabrielsen, Vardø
109 SÅ —	k	T	10	29.0	6.0	3.0	—	—	0	J A Karlsen, Vardø
110 Ms —	k	T	04	24.0	8.3	4.0	Populær	5	0	Eilert Gabrielsen, Vardø
111 Ms Kammeraten	k	T	24	26.0	8.3	4.2	Grei	8	0	Trygve Eriksen m fl, Vardø
112 Må Havhesten	k	T	15	26.0	8.0	4.0	Helseth	4	0	Karl Johnsen, Vardø
113 Ss Selma	k	T	07	31.0	10.0	4.5	—	—	0	Oluf Olufsen, Vardø
114 Ms Nordpolen ³⁾	k	T ?	?	28.0	9.3	4.5	Populær	6	0	M P Kanstad, Vardø
115 8/å —	k	T ?	?	27.2	6.2	3.8	—	—	0	Randolf Kristensen, Vardø
116 Må Sælen	k	T	16	26.0	9.0	5.0	Wichm.	5	0	Ludvig Hansen, Vardø

1) Omb. 1923. 2) Omb. 1914. 3) Omb. 1920.

F-V Vardø — F-B Berlevåg.

Farkostens nummer, art og navn	2 Anvendelse	3 Materiale	4 Byggår	5 Lengde	6 Bredde	7 Dybde	8 Maskin, navn	9 Antall HK	10 F. s. fangstb.	Eierens (den korresponderende reders) navn og postadresse	11
117 Ss Karet	k	T 16	28.0	8.0	4.0	—	—	—	0	Adam Lappi, Vardø	
118 Må Aroplan	k	T 14	23.0	7.0	3.0	Rap	—	4	0	Thorvald Pedersen, Vardø	
119 Må Bølgen	k	T 18	22.0	7.0	4.0	Molde	—	4	0	Alfred Karlsen, Vardø	
120 Må —	k	T 20	26.0	6.0	2.5	Rap	—	4	0	Morthen Ellingsen, Vardø	
121 Må —	k	T 14	18.0	6.0	3.0	Grei	—	5	0	Kristian Koføed, Vardø	
122 Ms Olaf	k	T 14	27.0	7.7	3.7	Grei	—	4	0	I Walderhaug, Vardø	
123 Ms Olaf	k	T 17	26.0	8.0	3.5	Gideon	—	4	0	Trygve Angelsen, Vardø	
125 Må Martha	k	T 12	25.0	5.0	3.0	Jurika	—	5	0	A M Andersen, Vardø	
126 Ms Neptun	k	T 02	33.0	8.0	4.5	Populær	—	7	0	I Walderhaug, Vardø	
127 Ms Håkon ¹⁾	k	T ?	32.0	7.5	4.5	Alpha	—	7	0	I Walderhaug, Vardø	
128 Ms Skarven	k	T 13	29.0	6.0	3.5	C. Perf.	—	6	0	I Walderhaug, Vardø	
129 Ms Jenta	k	T 13	34.0	11.5	5.5	Populær	—	10	0	Johan Olufsen, Vardø	
130 Må Prøven	k	T 23	30.0	9.0	3.5	Wichm.	—	5	0	K Larsen Vestervågen, Vardø	
132 Ms Fram	k	T 16	35.0	11.0	5.0	Gideon	—	11	0	J Kristoffersen m fl, Vardø	
133 Ms Skarven	k	T 14	26.0	8.5	3.5	Bolind.	—	8	0	Reidulf Hurthi m fl, Vardø	
134 Må Solian	k	T 21	18.0	5.5	2.5	C. Perf.	—	4	0	S Hurthi, Vardø	
135 Må II	k	T 20	19.0	6.0	3.0	C. Perf.	—	2	0	Theodor Lund, Vardø	
136 Må Brødrene	k	T 25	24.0	7.0	3.0	Bolind.	—	6	0	Gudvar Brødreskift, Vardø	
137 Må Pilen	k	T 18	22.0	6.0	3.0	Atlanta	—	4	0	O A Olsen, Vardø	
138 Ms Neptun ²⁾	k	T 16	20.0	7.6	4.0	Populær	—	5	0	Laugfred Sundkvist, Vardø	
139 Må Darre	k	T 16	22.0	6.5	3.0	C. Perf.	—	4	0	Olaf Stene, Vardø	
140 Må Lykken ³⁾	k	T ?	23.0	6.0	2.0	Magnet	—	3	0	Nikolai Johnsen, Vardø	

F-A. Alta merkedistrikt.

1 Mk Kapella ⁴⁾	l	T 92	52.9	17.2	5.1	Bolind.	—	40	3	Henrik Daniloff m fl, Kåfjord	
2 Mk Sverre	l	T 11	46.4	18.2	7.9	Bolind.	—	30	3	Henrik Daniloff m fl, Kåfjord	
3 Ms Lykken I	fh	T 15	33.0	11.0	4.0	Alpha	—	11	0	Ludvik Andersen m fl, Kåfjord	
4 Mk Midnatsol	fl	T 12	44.8	15.8	6.8	Skandia	—	20	3	Elling Nilsen m fl, Kåfjord	
5 Mk Hjørdis ⁵⁾	fl	T 04	48.3	14.4	6.4	Bolind.	—	40	3	Emil Thomassen m fl, Kåfjord	
7 Mk Heim	fl	T ?	58.4	16.4	6.4	Skandia	—	40	3	Alfred Pedersen m fl, Kåfjord	
8 Ms Julie	fl	T 08	44.3	16.2	5.8	Bolind.	—	20	3	Olaf Lukkassen m fl, Kåfjord	
9 Ms Havblik	fit	T 10	46.5	16.2	6.5	Bolind.	—	20	2	Gullik Jensen, Kåfjord	
10 Ms Brødrene	hk	T 12	36.0	12.0	6.0	Alpha	—	11	1	J Fr Thomassen m fl, Kåfjord	
11 Dk Altenfjord	ikt	T 13	83.0	22.8	9.3	Damp	—	74	3	J E Knudsen m fl, Elvebakken	
12 Mk Queen of the Fleet	t	T 72	66.6	18.8	8.7	Bolind.	—	30	3	A Olsen, Bugten, Elvebakken	
13 6/å Aurora	k	T ?	33.0	12.0	4.5	—	—	—	1	J Fr Thomassen m fl, Kåfjord	
16 Ms Algot	ft	T 13	55.8	18.7	7.7	Avance	—	36	2	Anders Pedersen m fl, Kåfjord	
17 Ms Klippen	fht	T 08	46.5	16.2	7.2	Gideon	—	22	0	O J Brenden Bugten, Elvebakken	
18 Må Gåsen	f	T 15	25.0	7.0	2.5	Normo	—	4	0	J K Pedersen Bugten, Elvebakken	
19 Mk Ingrid	f	T 17	34.0	10.0	6.0	Grei	—	8	0	H Ellingsen Bugten, Elvebakken	
20 Mk Gutten	fkt	T 11	36.0	12.0	6.0	Bolind.	—	20	1	R Karlsen Bugten m fl, Elvebakken	

F-B. Berlevåg merkedistrikt.

1 Mk Tana	hkf	T 15	38.0	12.5	7.3	Alpha	—	14	2	Nils Larsen, Berlevåg	
2 Mk Skroien	fk	T 15	38.0	12.3	5.0	Alpha	—	14	0	A Andersen m fl, Berlevåg	
3 Ms Bara	kf	T 14	34.8	12.4	4.8	Alpha	—	11	0	Péder Karlsen, Berlevåg	
4 Ms Bauta	k	T 11	33.0	12.0	5.5	Gideon	—	8	1	Ludvik Jessen, Berlevåg	
5 Mk Berlevåg	k	T 16	38.0	11.9	6.0	Hein	—	7	1	Olaf M Olsen, Berlevåg	
6 Ms Harlyn	k	T 07	32.0	10.0	5.0	D. Thor	—	8	0	E Endresen m fl, Berlevåg	
8 Ms Fiskeren	k	T 14	32.0	11.0	5.0	Hein	—	7	0	Per Andersen, Kongsfjord	
9 Ms Bølgen	k	T 13	37.0	12.0	7.0	Rap	—	12	0	K Kråknes m fl, Berlevåg	
10 Mk Liv	k	T 16	36.5	12.5	6.0	Dan	—	8	0	J Ludvigsen m fl, Berlevåg	
11 Ms Favorit	k	T 10	35.0	11.0	4.9	Gideon	—	6	0	Ole Strand, Berlevåg	
12 Ms Prøven	fk	T 15	27.0	9.0	4.5	Hein	—	4	0	Reidar Daldorff, Berlevåg	
13 Ms Mary	k	T 08	34.5	12.5	6.5	Gideon	—	8	0	H Sivertsen m fl, Berlevåg	
14 Ms Hvalhornet	k	T 10	36.5	12.0	5.0	Alpha	—	11	0	Nils Olsen, Berlevåg	

1) Omb. 1912. 2) Omb. 1918. 3) Omb. 1912. 4) Omb. 1905. 5) Omb. 1915.

Farkostens nummer, art og navn	2 Anvendelse	Materiale	Byggear	Lengde	Bredde	Dybde	Maskin, navn	Antall HK	HK F. & fangstb.	Eierens (den korresponderende reders) navn og postadresse
1		3	4	5	6	7	8	9	10	11
15 Mk Nereida	k	T	12	33.5	11.5	5.0	Alpha	10	0	H Jensen m fl, Berlevåg
16 Ms Glimt	k	T	05	30.0	10.0	5.0	Gideon	5	0	A Vangsvik, Berlevåg
18 Ms Edith	k	T	06	36.0	12.5	9.0	Alpha	10	1	Håkon Olsen m fl, Berlevåg
19 Ms Liljen	kfh	T	10	39.5	13.0	6.0	Dan	10	0	Gunnar Lund, Berlevåg
21 Ms Florida	akf	T	09	45.0	15.5	8.0	Alpha	24	4	Jens Jensen, Berlevåg
22 Ms Gudrun	kh	T	12	30.3	11.0	5.5	Alpha	7	0	Olaf Olsen m fl, Kongsfjord
23 Mk Havglimt	k	T	11	33.0	12.0	5.0	Hein	9	0	F Sivertsen, Berlevåg
24 Mk Luna	kh	T	20	37.3	12.0	6.0	Alpha	14	0	K Olsen m fl, Kongsfjord
25 Ms Mira	ka	T	04	35.0	12.5	7.0	Alpha	11	1	Ingvald Jensen, Berlevåg
26 Må Thor	kh	T	19	27.0	8.3	3.0	Gideon	4	0	Konrad Sivertsen, Berlevåg
27 Må Tor	k	T	13	22.0	7.5	3.5	L. Grei	4	0	Magnus Sivertsen, Berlevåg
28 Må Bålsarn	k	T	12	22.5	7.5	3.5	Danette	4	0	Jørgen Lund, Berlevåg
29 Må Måken	k	T	?	24.5	7.5	3.0	Skandia	5	0	M Kristiansen, Berlevåg
32 Mk Guldhatten	k	T	18	28.0	9.0	4.0	Alpha	6	0	Oscar Olsen, Kongsfjord
33 Ms Konken	k	T	04	27.0	8.0	3.5	Danette	6	0	Jacob Mathisen, Berlevåg
34 Mk Rolf	kt	T	13	36.0	14.0	6.0	Hein	14	0	S J Gulbrandsen, Kongsfjord
35 Ms Havskåren	k	T	08	36.0	12.2	5.1	Gideon	8	0	Albert Hansen, Berlevåg
36 Ms Tordenskj.	k	T	09	36.0	12.0	4.0	Alpha	11	0	Petter Ramstad m fl, Berlevåg
38 Ms Kongsey	kt	T	10	43.0	16.0	7.0	Alpha	24	0	Petter Ramstad m fl, Berlevåg
40 Må Prøven	k	T	15	26.5	7.5	5.0	Helseth	4	0	Thoralf Endresen, Berlevåg
41 Ms Digermulen	t	T	11	48.5	17.5	7.0	Alpha	24	0	Odin Kvello m fl, Berlevåg
44 Mk Elaida	fk	T	14	33.0	11.5	6.0	Alpha	8	0	Nils Astrup m fl, Gulgojorden
45 Mk Hein	k	T	13	33.0	11.3	5.0	Hein	9	0	N S Olsen, Berlevåg
46 Mk Mars	k	T	14	37.0	12.0	7.0	Gideon	13	0	A Bordtkorb m fl, Berlevåg
47 Må —	k	T	13	25.0	6.0	4.0	Alpha	4	0	A Bordtkorb m fl, Berlevåg
48 Må Svanen	kf	T	10	35.1	7.4	3.4	Trums	6	0	P Persen, Kvitnes i Finnmark
49 Må Olaf	kf	T	10	25.5	6.4	3.2	Trums	6	0	P Persen, Kvitnes i Finnmark
50 Må Eris	f	T	10	19.1	4.8	2.4	Waterm.	4	0	H Forberg, Kvitnes i Finnmark
51 Må Rap	fa	T	14	25.5	6.4	3.2	Rap	4	0	H Forberg, Kvitnes i Finnmark
52 Mk Sverre	kt	T	14	36.0	12.2	7.0	Alpha	14	0	Julian Sivertsen, Berlevåg
53 Må Harald	k	T	14	29.0	8.0	3.0	Helseth	7	0	Kristian Pedersen, Berlevåg
54 Ms Nor	kt	T	10	40.0	14.0	7.0	Gideon	13	1	A/S Semansbruket, Berlevåg
55 Ms Thor	k	T	?	29.5	10.0	5.0	Populær	6	0	Hans Jensen, Berlevåg
56 Ms Dynamitten	k	T	05	29.5	11.0	4.5	Gideon	6	0	Johan Olsen, Kongsfjord
57 Mk Frigg	k	T	16	35.0	12.8	6.0	Skandia	16	1	Aksel Røste, Berlevåg
58 Ms Idun	k	T	10	33.0	8.0	7.0	Gideon	8	0	Harald Andreassen, Berlevåg
59 Må Krabben	k	T	12	29.5	8.0	3.5	Danette	4	0	Lundgren Kristiansen, Berlevåg
60 Mk Trygve	kt	T	14	36.0	12.2	5.5	Alpha	11	0	Oskar Lorentzen, Berlevåg
61 Ms Fenrir ¹⁾	tk	T	?	44.0	14.0	6.0	Gideon	18	0	Erling Iversen m fl, Berlevåg
62 Må Glimt	k	T	?	27.0	8.3	3.0	Populær	7	0	Egil Bertheussen, Berlevåg
63 Må Rap	kt	T	18	22.0	5.0	3.0	Rap	4	0	S J Gulbrandsen, Kongsfjord
64 Ms Pilen	k	T	13	32.0	11.0	4.5	Gideon	6	0	Andr. Brodtkorb, Berlevåg
65 Ms Svanen	k	T	11	33.5	11.5	5.0	Alpha	10	0	Alf Karlsen, Berlevåg
66 Må Sjøulken	k	T	?	28.0	9.0	4.5	Alpha	7	0	Aksel Røste m fl, Berlevåg
67 Må Fart	kf	T	20	31.0	10.0	4.5	Bolind.	10	0	H Svendsen m fl, Berlevåg
68 Ms Parat	k	T	10	32.0	12.0	4.3	Gideon	6	1	Herman Dahl, Berlevåg
69 Ms Fram	k	T	17	33.2	9.3	2.7	Dan	7	0	P A Frantzen m fl, Berlevåg
70 Ms Agnes	k	T	18	38.0	13.0	6.0	Populær	8	0	Søren M Johansen, Berlevåg
71 Mk Rolf	k	T	17	38.0	13.0	7.0	Grei	16	0	Joh Storvik m fl, Berlevåg
72 Ms Brødrene	k	T	10	40.0	14.0	7.0	Alpha	18	1	Godtlieb Nikolaisen, Berlevåg
73 Må Alpha	k	T	19	36.0	10.0	4.0	Alpha	6	0	Andr Brodtkorb, Berlevåg
75 Ms Liljen	k	T	10	42.6	15.1	7.4	Hein	16	2	Bjørnulf Nilsen, Berlevåg

F-G. Gamvik merkedistrikt.

1 Mk Tryg I	t	T	04	59.0	18.5	7.4	Skandia	80	0	Skanche & Co, Mehamn
2 Ms Rap	kt	T	08	34.0	11.5	5.3	Rap	12	1	J Johannessen, Tyfjord i Tana
3 Må Flugt	kt	T	10	33.0	7.3	3.8	Rap	7	0	J Johannessen, Tyfjord i Tana

1) Omb. 1912. 2) Omb. 1925.

F-G Gamvik.

Farkostens nummer, art og navn	Arvendelse	Materiale	Byggear	Langde	Bredde	Dybde	Maskin, navn	Antall HK	F. & fangsrb.	Eierens (den korresponderende reders) navn og postadresse
1	2	3	4	5	6	7	8	9	10	11
4 Må Prøven ¹⁾	k	T	21	29.5	9.0	4.0	Rap	11	0	A J Ellertsen, Mehamn
5 Ms Delfin	ft	T	14	39.0	13.5	9.0	Alpha	24	1	J Johannessen m fl, Tyfjord i Tana
6 Ms Teisten	fk	T	12	36.0	12.0	6.3	Gideon	8	1	Ole Jægervand, Mehamn
7 Ms Nelly	k	T	10	34.5	11.2	5.3	Alpha	14	0	J Henriksen m fl Mehamn
8 Må Snillingen	fk	T	12	34.0	8.5	4.6	Populær	5	0	O Vikan, Tyfjord i Tana
9 Så Fanten	f	T	?	19.8	7.2	2.9	—	—	0	Andreas Gjerp m fl, Risfjord
10 Må Brødrene	f	T	17	32.0	10.0	3.0	Gideon	6	0	Lars Johansen, Rafjord
11 Ms Glitner	k	T	13	34.0	12.0	5.2	Gideon	10	2	Johs Karlsen, Mehamn
12 Må Sjøgutten	k	T	13	30.0	9.0	4.0	Rap	5	0	J Fredriksen, Svensvik, Rafjord
14 Må Rap	fk	T	15	26.0	7.0	3.5	Rap	5	0	S Kristiansen, Kåven, Gamvik
15 Mk Lillegut	k	T	14	32.0	9.5	5.0	Hein	7	0	Anna Johansen, Gamvik
17 Ms Mira	k	T	12	35.0	12.0	5.5	Alpha	14	0	Ingbert Hansen, Mehamn
18 Må Håpet	k	T	08	32.0	8.0	3.3	Rap	5	0	Karl Mortensen, Gamvik
19 Må Randi	fk	T	24	30.0	9.0	4.0	Rap	5	0	H Korneliussen, Gamvik
20 Må Amanda	k	T	15	28.0	8.0	3.5	Populær	4	0	O Hansen Kåven, Gamvik
21 Ms Emmy	k	T	?	29.8	11.0	5.0	Dan	6	0	S M Pedersen, Mehamn
22 10/å Seileren	fk	T	02	28.0	6.5	2.5	—	—	0	Sigvald Broks, Gamvik
23 Må Karl	k	T	11	28.4	7.7	2.4	Gideon	6	0	Karl Hansen, Gamvik
24 Ms Rappen	k	T	13	30.5	11.0	4.0	Rap	7	0	S Langås m fl, Mehamn
25 Må Knut	k	T	09	31.0	9.0	4.0	Gideon	5	0	O Bøgeberg, Gamvik
26 Må Skandia	k	T	15	30.0	7.0	4.0	Skandia	6	0	H Isaksen m fl, Gamvik
27 Ms Godthåp	kh	T	11	36.0	12.0	6.5	Gideon	8	0	Johan Berntsen, Gamvik
28 Må Havgulen	k	T	19	33.8	10.3	3.4	Grei	7	0	J K Johansen, Gamvik
29 Må Froia	k	T	14	28.0	8.0	3.2	Alpha	4	0	Leif Pedersen, Gamvik
30 Må Sjøfuglen	fk	T	12	35.0	10.0	3.0	Gideon	5	0	E Breivik Elvevåg, Gamvik
32 Ms Inga ²⁾	tkh	T	?	46.3	14.8	5.2	Grei	12	0	Skanecke & Co, Mehamn
33 Ms Neptun ³⁾	tkh	T	?	48.0	16.0	6.5	Hein	25	0	Skanecke & Co, Mehamn
34 Må Kvikk	k	T	18	30.0	10.0	3.3	Rap	7	0	Hjalmar Karlsen, Mehamn
36 Ms Havhesten	kh	T	12	36.0	12.0	6.0	Gideon	13	1	Ole Hansen, Gamvik
37 Ms Gerda I	t	T	08	49.7	14.6	6.9	Grei	20	0	J Wilsgård m fl, Mehamn
38 Må Bølgen	kf	T	08	30.0	8.0	2.7	Rap	6	0	I Olsen Kvalvik, Gamvik
39 6/å —	kf	T	05	31.7	6.8	3.2	—	—	0	P Andreassen, Gamvik
40 6/å Fram	k	T	05	32.0	6.9	2.5	—	—	0	J H Eliassen, Gamvik
42 Må Snap	k	T	17	29.0	7.4	4.0	Rap	5	0	A J Ellertsen, Mehamn
43 Må Fram	k	T	22	31.0	10.0	2.8	Rap	8	0	Marelius Brox, Gamvik
45 Må Skarven	kf	T	12	22.0	12.0	2.1	Gideon	4	0	J Johansen Svensvik, Rafjord
46 Må Argo	k	T	18	34.0	10.0	4.0	Gideon	6	0	A Torstensen, Gamvik
47 Må Laksen	a	T	14	40.0	8.0	5.8	Rap	12	0	J M Jensen, Langfjordnes
48 Må Falken	fk	T	12	36.0	8.0	5.0	Elefant	8	0	J M Jensen m fl, Langfjordnes
49 6/å —	k	T	12	30.0	7.9	3.0	—	—	0	J M Brox, Gamvik
50 Må Seien	kf	T	14	29.0	7.0	2.9	Rap	5	0	S Fermann, Skjånes i Finnmark
51 Må Kvikk	kf	T	11	33.0	8.0	2.9	Hein	6	0	O Eriksen, Skjånes i Finnmark
52 Må Finkong- kjeilen	kh	T	07	31.1	7.6	3.8	Rap	7	0	O Sabbasen, Finkongkeila
53 Må Søn Olav	k	T	?	24.1	6.7	2.9	Rap	4	0	O Sabbasen, Finkongkeila
54 Må Glimt	k	T	?	32.0	6.6	4.0	Rap	7	0	J E O Dervola, Finkongkeila
55 Må Elefant	f	T	13	28.9	8.6	2.2	Elefant	5	0	J Guldbjørnsen, Losvik
57 Må Avance	fk	T	16	35.1	10.6	5.3	Rap	5	1	A Majala m fl, Finkongkeila
58 Må Ragnar	fk	T	10	32.0	8.0	5.0	Rap	5	0	E Kruse m fl, Langfjordnes
59 Må Bølgen	k	T	13	29.0	7.5	2.5	Hein	6	0	H Andreassen, Skjånes i Finnmark
60 Må Bolinder	k	T	?	27.0	7.0	3.0	Bolind.	5	0	A Brodtkorbs Handel, Gamvik
61 Så U	k	T	?	29.0	7.0	2.5	—	—	0	A Brodtkorbs Handel, Gamvik
62 Så Ø	k	T	?	26.5	6.0	2.5	—	—	0	A Brodtkorbs Handel, Gamvik
63 Så H	k	T	?	29.5	7.5	3.0	—	—	0	A Brodtkorbs Handel, Gamvik
64 Må Gunnar ⁴⁾	k	T	?	28.0	7.0	4.5	Grei	8	0	Georg Hansen, Gamvik
65 Så Nr. 1	k	T	?	30.5	8.5	3.0	—	—	0	Georg Hansen, Gamvik

1. Omb. 1925. 2. Omb. 1913. 3. Omb. 1916. 4. Omb. 1920.

F-G Gamvik.

Farkostens nummer, art og navn	Arvendelse	Materiale	Byggetår	Lengde	Bredde	Dybde	Maskin, navn	Antall HK	F. & fangstb.	Eierens (den korresponderende reders) navn og postadresse
1	2	3	4	5	6	7	8	9	10	11
66 Så Nr. 2	k	T ?		29.0	8.5	3.0	—	—	0	Georg Hansen, Gamvik
67 Så Nr. 3	k	T ?		31.0	8.0	3.0	—	—	0	Georg Hansen, Gamvik
68 Må Gudrun	k	T 14		33.0	10.0	4.3	Rap	7	0	Z. Johnsen, Finnkongkeila
69 Må Sjølyst	f	T 13		33.0	10.0	4.0	Populær	6	0	J J Kock, Finnkongkeila
70 Må Express I	k	T 16		34.4	10.7	2.7	Rap	9	0	Chr J Thingstad jr, Finnkongkeila
71 Må Express II	k	T 18		35.1	11.2	3.2	Rap	12	0	Chr J Thingstad jr, Finnkongkeila
72 Må Express III	k	T 19		34.4	10.7	2.7	Rap	9	0	Chr J Thingstad jr, Finnkongkeila
73 Må Rap	k	T 13		32.0	10.0	5.0	Rap	5	0	B Iversen m fl, Finnkongkeila
74 Må Flink	k	T 12		30.0	8.0	2.5	Rap	5	0	P Samuelsen m fl, Finnkongkeila
75 Ms Diana	k	T 13		37.0	12.0	7.0	Rap	12	0	B Thingstad, Finnkongkeila
77 Må Løkken	k	T 12		32.0	8.0	2.5	Rap	5	0	M Nicolaisen, Rafjord
78 Ms Gideon ⁴)	k	T ?		29.5	10.5	6.0	Gideon	6	0	A Bertheussen, Mehamn
80 Ms Elvira	k h	T 20		41.0	14.0	6.0	Rap	14	1	A K Simonsen, Mehamn
81 Må Torsken	f	T 15		30.0	8.0	2.9	Rap	5	0	H F Kobvik, Skjånes i Finnmark
82 Må Gudrun	k	T 11		33.0	9.0	3.0	Rap	5	0	J Mathisen, Finnkongkeila
83 Må Falken	f	T 13		29.0	8.0	4.0	Rap	5	0	R O Kobvik, Skjånes i Finnmark
84 Ms Rap	f k t	T 18		40.0	13.0	5.5	Rap	12	0	Fr Forberg, Gamvik
85 Må Togo	f k	T 13		26.0	8.0	3.0	Bolind.	5	0	Fr Forberg, Gamvik
87 Må Vikman	k	T 15		35.0	10.0	4.0	Wichm.	8	1	Chr Pedersen, Finnkongkeila
88 Må Normo	k	T 13		35.0	9.0	3.0	Normo	6	1	Chr Pedersen, Finnkongkeila
89 Må Chr. Peder- sen	k	T 10		33.0	9.0	3.0	Dan	5	1	Chr Pedersen, Finnkongkeila
90 Må Lillegut	f	T 15		20.0	7.0	2.0	Waterm.	4	0	Chr Pedersen, Finnkongkeila
91 Må Levahn	k	T 10		30.0	7.0	2.0	Levahn	6	1	Chr Pedersen, Finnkongkeila
92 Mk Fremtid	k a	T 12		38.0	12.5	7.0	Rap	12	2	J Efraimssen m fl, Finnkongkeila
93 Må Rask	f	T 15		23.0	5.6	2.1	Rap	4	0	A J Eilertsen, Mehamn
94 MåUræd	t	T 19		40.4	13.8	6.4	Skandia	10	0	A J Eilertsen, Mehamn
95 Må Kampen	f	T 05		33.0	8.0	3.3	Kampen	4	0	William Laukus, Ristfjord
96 Må Normo	f	T 13		22.5	8.0	3.2	Normo	3	0	J Jensen, Skjånes i Finnmark
97 Må Skarfjord	f	T 14		34.6	10.2	2.4	Rap	7	0	J Guldbjørnsen, Losvik
98 Må Alken	f	T 13		32.0	8.7	2.3	Rap	5	0	Johan Vevik, Finnkongkeila
99 Må Gideon	f k t	T 16		32.0	8.0	3.0	Gideon	6	0	K Kristiansen, Langfjordnes
100 Må Karl	k	T 16		33.0	8.5	2.8	Grei	7	0	Ole Bangsund, Gamvik
101 Må Polarlyse	k f	T 10		30.0	9.0	2.5	Rap	5	0	Nils Mortensen, Langfjordnes
102 Må Hai	k h	T 20		34.0	9.0	3.0	Rap	5	0	K Jonassen, Finnkongkeila
103 Må Skandia	k h a	T 20		34.0	10.0	6.0	Skandia	8	0	J B Davidsen, Finnkongkeila
104 Må Lille Grei	k	T 15		24.0	6.7	3.3	L. Grei	4	0	R Rasmussen, Gamvik
105 Må Brit	k	T 20		32.0	12.5	5.5	Scripps	12	0	Olaf Pedersen, Gamvik
106 Må Kvik	k	T 16		30.0	8.0	3.0	Rap	5	0	H Mikalsen, Skjånes i Finnmark
107 Må Rap	f k	T 07		32.0	8.0	2.0	Rap	5	0	Th Grip, Nervie, Langfjordnes
108 Så Pilen	k	T ?		32.0	8.0	3.3	—	—	0	H Pettersen, Gamvik
109 8/å —	k	T ?		24.0	5.0	2.2	—	—	0	G Adriansen, Gamvik
110 8/å Rolf	k	T 15		30.0	7.5	3.0	—	—	0	Sverre Pedersen, Gamvik
111 8/å —	f	T 11		25.3	3.9	3.1	—	—	0	John Mathisen, Losvik
112 Ms Svanhild	k t	T 17		40.0	13.0	8.0	Rap	22	0	K Johannessen, Tyvfjord i Tana
113 10/å H O	k	T 12		32.0	9.0	3.0	—	—	0	Hilmar Olsen, Ristfjord
114 Ms Gideon	k	T 11		32.0	11.5	4.2	Gideon	6	0	R Johansen, Finnkongkeila
116 8/å Omgang	f	T ?		24.0	7.0	2.0	—	—	0	Haldr Hansen, Omgang
117 8/å —	k	T ?		30.0	8.0	3.5	—	—	0	Nils Jensen, Omgang
118 8/å —	f	T ?		24.4	6.0	2.4	—	—	0	M Mikalsen, Iversfjordholmen
119 8/å Per	k f	T 11		30.0	8.0	4.0	—	—	0	Olaf Pedersen, Gamvik
120 8/å Pilen	k f	T 13		32.0	9.0	5.0	—	—	0	P Sæther, Finnkongkeila
121 8/å Røpublik	k f	T 10		32.0	8.0	4.0	—	—	0	P Sæther, Finnkongkeila
122 Må Snopen	f	T 12		25.0	7.5	5.0	L. Grei	4	0	Bjarne Børresen, Omgang
123 Ms Bokken	k	T ?		26.0	8.5	4.0	Elefant	4	0	A Gjerp m fl, Ristfjord
124 Ms Svanen	k	T ?		28.0	9.0	4.0	Gideon	4	0	Hjalmar Johansen, Gamvik
125 Må Falken	f	T 22		36.0	10.0	5.0	Rap	8	0	R O Kobvik, Skjånes i Finnmark
126 Må Håpet II	k	T 22		30.0	8.5	3.8	Rap	5	0	K Mortensen m fl, Gamvik

F-G Gamvik.

Farkostens nummer, art og navn	2 Anvendelse	Materiale	Byggear	Lengde	Bredde	Dybde	Maskin, navn	Antall HK	F. & fangstb.	Eierens (den korresponderende reders) navn og postadresse
1		3	4	5	6	7	8	9	10	11
127 8/å U	k	T 10	30.0	7.5	3.5	—	—	—	0	Chr Pedersen, Finnkongkeila
128 8/å U II	k	T 10	30.0	8.0	3.5	—	—	—	0	Chr Pedersen, Finnkongkeila
129 8/å Falk	k	T 09	30.0	8.0	3.3	—	—	—	0	H Mathiesen, Gamvik
131 Må Arne	k	T 21	31.0	9.5	4.3	Gideon	—	3	0	Olaf Bøgeberg, Gamvik
132 6/å Al	k	T 16	28.0	6.5	2.5	—	—	—	0	Olaf Pedersen, Gamvik
133 8/å Al II	k	T 14	32.0	8.5	4.0	—	—	—	0	Olaf Pedersen, Gamvik
134 6/å Signe	k	T 17	24.0	6.5	1.5	—	—	—	0	Erland Pedersen, Gamvik
135 8/å Gamlen	k	T 10	30.0	7.5	3.0	—	—	—	0	Chr J Thingstad, Finnkongkeila
136 8/å Patriot	k	T 10	29.0	7.0	3.0	—	—	—	0	Chr J Thingstad, Finnkongkeila
137 8/å Trofast	k	T 10	30.0	7.5	3.5	—	—	—	0	Chr J Thingstad, Finnkongkeila
138 8/å Hylekrok	k	T 10	30.0	7.0	3.0	—	—	—	0	Chr J Thingstad, Finnkongkeila
139 8/å Stauran	k	T 09	31.0	7.5	3.5	—	—	—	0	Chr J Thingstad, Finnkongkeila
140 8/å Finnen	k	T 10	30.0	7.0	3.0	—	—	—	0	Chr J Thingstad, Finnkongkeila
141 8/å —	f	T 14	25.0	6.7	2.9	—	—	—	0	Otto Thingstad, Losvik
142 8/å —	f	T 14	25.5	7.2	3.2	—	—	—	0	Otto Thingstad, Losvik
143 Ms Saga	hk	T 16	39.0	14.5	6.0	Populær	—	20	0	A J Eilertsen, Mehamn
144 Ms Lyra	kh	T 14	39.0	13.0	8.0	Rap	—	12	0	K Sivertsen, Finnkongkeila
145 Sā Ole	fk	T 16	27.0	7.0	2.5	—	—	—	0	O Nilsen Nervei, Langfjordnes
146 Sā —	f	T 12	25.2	3.8	3.1	—	—	—	0	Otto Thingstad, Losvik
147 Sā —	f	T 13	25.2	3.8	3.1	—	—	—	0	Otto Thingstad, Losvik
148 Sā —	f	T 13	25.0	3.7	3.0	—	—	—	0	Otto Thingstad, Losvik
149 Må Snøgg	kf	T 18	29.0	7.0	?	Alpha	—	5	0	Lars Johansen, Rafjord
150 Mk Fremtiden	ktl	T 14	47.2	17.1	7.3	Hein	—	40	4	J M Jensen, Langfjordnes
151 Ms Liljen	k	T 10	42.7	15.1	6.2	Hein	—	16	0	Ingvald Olsen, Risfjord
152 8/å —	f	T 12	25.9	6.5	2.9	—	—	—	0	Otto Thingstad, Losvik
153 8/å —	f	T 12	25.2	3.5	3.0	—	—	—	0	Otto Thingstad, Losvik
154 8/å —	f	T 13	25.5	7.2	3.2	—	—	—	0	Otto Thingstad, Losvik
155 8/å —	f	T 13	24.9	3.6	2.9	—	—	—	0	Otto Thingstad, Losvik
156 8/å —	f	T 13	25.2	3.8	3.1	—	—	—	0	Otto Thingstad, Losvik
157 8/å —	f	T 14	25.2	3.8	3.0	—	—	—	0	Otto Thingstad, Losvik
158 8/å —	f	T 14	25.5	7.2	3.2	—	—	—	0	Otto Thingstad, Losvik
159 8/å —	f	T 12	25.2	6.7	2.9	—	—	—	0	Otto Thingstad, Losvik
160 8/å —	f	T 12	25.2	3.8	3.1	—	—	—	0	Otto Thingstad, Losvik
161 8/å —	f	T 14	25.2	3.5	3.0	—	—	—	0	Otto Thingstad, Losvik
162 10/å Laksen	k	T 08	25.5	6.3	1.8	—	—	—	0	R. Røsek, Rødøy, Gamvik
163 10/å Tryg	k	T 06	33.0	7.3	2.7	—	—	—	0	R. Røsek, Rødøy, Gamvik
164 10/å —	fk	T 14	30.0	7.5	2.5	—	—	—	0	G. Adriansen, Gamvik
165 10/å Styleren	k	T 08	32.0	7.7	3.0	—	—	—	0	R. Røsek, Rødøy, Gamvik
166 10/å —	fk	T 08	32.0	8.0	3.0	—	—	—	0	R. Røsek, Rødøy, Gamvik
167 Mk Granen	kf	T 16	40.8	13.0	6.5	Avance	—	15	1	E Martinsen m fl, Mehamn
168 Mk Sleipner	k	T 08	32.0	10.5	5.0	Alpha	—	8	1	H P Olsen, Mehamn
169 Må Skandia	fk	T 24	28.7	9.0	2.9	Skandia	—	5	0	I Øien, Skjånes i Finnmark
170 8/å Pilen	k	T 10	26.0	6.5	2.5	—	—	—	0	R. Røsek, Rødøy, Gamvik
171 6/å —	k	T 20	30.0	5.0	2.0	—	—	—	0	Erland Pedersen, Gamvik
172 6/å —	k	T 18	30.0	5.5	2.0	—	—	—	0	Erland Pedersen, Gamvik
173 4/å —	k	T 18	30.0	5.0	2.0	—	—	—	0	Erland Pedersen, Gamvik
174 8/å Nr. 5	k	T 23	22.0	6.0	2.0	—	—	—	0	A Brodtkorbs Handel, Gamvik
175 4/å —	k	T 18	25.0	5.0	2.0	—	—	—	0	Erland Pedersen, Gamvik
176 8/å —	k	T 08	23.5	5.5	2.5	—	—	—	0	B Johansen Brandvik, Gamvik
177 8/å Nr. 8	k	T 25	22.0	6.0	2.0	—	—	—	9	A Brodtkorbs Handel, Gamvik
178 8/å Hognes	k	T ?	21.0	5.5	1.8	—	—	—	0	Georg Hansen, Gamvik
179 8/å —	k	T 20	33.0	7.3	4.0	—	—	—	0	Olaf Pedersen, Gamvik
180 8/å —	kf	T ?	30.3	6.4	1.6	—	—	—	0	Olav Wiebstrøm, Gamvik
181 6/å —	k	T 21	26.0	6.0	4.5	—	—	—	0	Alf Pedersen, Gamvik
182 Må Alken ^d	k	T 15	33.0	10.0	2.7	Rap	—	5	0	A Andreassen m fl, Finnkongkeila
183 6/å —	k	T 14	20.0	7.0	3.0	—	—	—	0	Edvard Hansen, Gamvik
184 8/å —	k	T 09	30.0	7.0	2.5	—	—	—	0	Selmer Svendsen m fl, Gamvik
185 Ms Åse	k	T 20	34.5	11.0	5.4	Hein	—	7	1	J Johansen, Gamvik
186 Må Frig	kh	T 21	30.0	9.5	2.4	Grei	—	7	0	P J Stenvåg, Gamvik
187 Mk Sogningen	f	T 17	58.4	17.3	7.1	Grei	—	55	0	Jens Wilsgård, Mehamn

F-HV Hasvik.

Farkostens nummer, art og navn	Arvendelse	Materiale	Byggear	Lengde	Bredde	Dybde	Maskin, navn	Antall HK	F. S. fangstb.	Eierens den korresponderende reders navn og postadresse
1	2	3	4	5	6	7	8	9	10	11

F-HV. Hasvik merkedistrikt.

1 Må —	f	T	13	24.0	6.0	3.0	Rap	4	0	Fredrik Bull, Hasvik
2 Ms Løven	kh	T	15	36.0	12.0	6.0	Alpha	14	1	P Nicholaysen, Breivikbotn
3 Mk Gedun	fk	T	17	32.0	11.0	5.0	Hein	6	0	G Hågensen, Løkslet, Hasvik
4 Mk Lydia	fk	T	15	39.0	12.5	6.5	Dan	10	2	Anton Nilsen, Breivikbotn
6 Ms Helga	fk	T	16	33.0	11.0	5.5	Hein	5	0	J Johansen m fl, Hasvik
8 Må Øivind	f	T	17	28.0	8.0	3.0	Alpha	3	0	J P Karlsen m fl, Hasvik
9 8/å Stjernen	f	T	?	25.0	7.0	2.5	—	—	0	K Knudsen, Hasvik
10 Ms Urød	kf	T	16	34.0	11.5	6.0	Rap	12	0	J Romsdal m fl, Hasvik
11 6/å —	f	T	05	24.0	6.0	2.0	—	—	0	J Mikalsen m fl, Hasvik
12 6/å —	f	T	11	23.0	6.0	2.5	—	—	0	J Romsdal, Hasvik
14 Må Hurtig	f	T	17	19.7	5.3	1.4	F. M.	4	0	J Skorpen, Meltefjord
15 6/å —	f	T	05	23.3	6.1	2.1	—	—	0	P Jensen, Hasvik
16 Ms Trygg	hk	T	01	45.0	16.4	6.4	Grei	16	3	I Pedersen, Sørvær
17 Mk Alvilde	hk	T	15	40.0	13.4	7.0	Hein	16	1	M Reiersen, Hasvik
18 6/å Hilmand	f	T	16	24.0	7.0	3.0	—	—	0	K Eliassen, Hasvik
19 6/å Mira	f	T	?	22.0	5.0	2.0	—	—	0	K Eliassen, Hasvik
20 6/å Nordkap	f	T	99	24.0	6.0	1.4	—	—	0	A Nilsen, Meltefjord
21 Ms Ælgen	kf	T	13	35.0	12.0	6.0	Alpha	6	0	I Nilsen, Breivikbotn
22 Ms Astrid	t	T	?	47.0	17.0	6.4	Hein	24	0	Agårds Handel, Sørvær
23 8/å —	kf	T	02	25.8	6.4	2.4	—	—	0	A Krane, Breivik i Søroy
24 8/å —	kf	T	10	26.0	6.2	2.2	—	—	0	A Krane, Breivik i Søroy
25 8/å —	kf	T	02	28.0	6.2	2.4	—	—	0	A Krane, Breivik i Søroy
26 8/å —	kf	T	00	28.4	6.7	2.4	—	—	0	B Krane, Breivik i Søroy
27 6/å —	kf	T	14	23.4	5.4	2.4	—	—	0	B Krane, Breivik i Søroy
28 6/å —	kf	T	98	23.1	5.4	2.2	—	—	0	B Krane, Breivik i Søroy
29 8/å Søstrene	kf	T	97	24.9	5.9	2.2	—	—	0	M Krane m fl, Breivik i Søroy
30 Ms Solveig	kf	T	?	32.0	12.0	7.0	Hein	6	1	I Nilsen, Hasvik
31 Må Sjøgut	f	T	16	24.4	7.4	2.5	Levahn	4	0	H Gamst m fl, Breivikbotn
32 Må Sirius	fk	T	16	24.0	8.0	3.4	Rap	4	0	E Pedersen, Sørvær
33 6/å —	k	T	19	23.7	6.0	1.8	—	—	0	O Olaussen, Breivik i Søroy
34 6/å —	f	T	16	22.0	5.7	2.8	—	—	0	H Olaussen, Breivik i Søroy
35 8/å Mågen	f	T	?	24.0	6.0	2.8	—	—	0	H Nilsen, Hasvik
37 6/å —	f	T	14	24.0	6.3	2.5	—	—	0	M. Klemetsen, Galten
38 Ms Moder	kfft	T	13	28.0	9.0	6.0	Bolind.	8	0	A Gamst, Dønnesfjord
39 6/å —	k	T	00	24.2	5.4	2.2	—	—	0	P Jensen, Breivik i Søroy
41 8/å —	fk	T	17	25.5	8.0	3.0	—	—	0	P H Pedersen, Breivikbotn
42 Ms Elisabeth	ft	T	07	35.5	11.0	5.5	Alpha	8	0	Th Soelberg, Hasvik
43 Mk Fortuna	t	T	05	30.0	9.0	5.0	Bolind.	10	0	A Nilsen m fl, Galten
44 Mk Lydia II	kt	T	19	34.0	11.8	6.0	Bolind.	10	2	S J Pedersen, Dønnesfjord
45 Mk Liv	kt	T	13	45.0	14.0	7.0	Bolind.	25	2	D Schumacher jr., Galten
46 Må Laxen	f	T	15	25.0	5.4	2.5	Kvik	4	0	D Schumacher sen, Galten
47 Mk Minn	kf	T	19	34.0	11.0	6.8	Munkt.	15	0	H Thomassen m fl, Hasvik
48 8/å —	f	T	?	25.5	5.6	3.7	—	—	0	J Henriksen, Meltefjord
49 6/å —	k	T	20	21.1	5.5	2.4	—	—	0	H P Bakkeby m fl, Breivik i Søroy
50 Ms Norden	k	T	11	44.0	16.0	5.4	Alpha	14	4	M Villiamsen m fl, Nuvsvåg
51 Må Viking	fk	T	15	24.0	6.5	3.5	Stabil	6	0	O M Olsen, Dønnesfjord
52 Må Veines	f	T	18	20.0	5.0	2.0	C. Perf.	2	0	P Thomassen, Dønnesfjord
53 8/å —	fk	T	?	22.8	5.7	2.9	—	—	0	J P Jensen, Sørvær
54 6/å Fram	fk	T	?	24.0	6.6	2.8	—	—	0	G Ottesen, Sørvær
55 6/å —	fk	T	14	21.4	5.4	2.5	—	—	0	H Bertelsen, Breivik i Søroy
56 Må Grei	f	T	17	20.0	6.5	3.1	L. Grei	4	0	Edv Husby m fl, Dønnesfjord
57 6/å Nimrod	fk	T	12	20.8	6.8	2.8	—	—	0	Th Amundsen, Dønnesfjord
58 6/å —	f	T	?	24.0	6.0	4.0	—	—	0	N M Nilsen, Breivikbotn
60 6/å —	f	T	16	23.0	6.0	3.0	—	—	0	P M Olsen, Breivikbotn
61 6/å —	f	T	?	22.0	4.0	2.0	—	—	0	K Krane, Breivikbotn
62 8/å —	f	T	?	25.0	6.0	2.0	—	—	0	H Gamst m fl, Breivikbotn
63 8/å —	f	T	?	24.5	6.0	1.5	—	—	0	H Gamst, Breivikbotn
64 8/å —	f	T	13	24.0	6.5	3.2	—	—	0	J Eilertsen, Breivikbotn

F-HV Hasvik — F-KS Kistrand.

Farkostens nummer, art og navn	Anvendelse	Materiale	Byggeår	Lengde	Bredde	Dybde	Maskin, navn	Antall HK	Eierens /den korresponderende reders, navn og postadresse	
1	2	3	4	5	6	7	8	9	10	
11										
65 Må Pilen	f	T 14		25.0	6.0	3.0	Bolind.	5	0	Ø Stuberg, Breivik i Sørøy
66 6/å —	f	T 14		26.0	6.0	3.0	—	—	0	P L Kvitberg, Breivikbotn
67 Må Skolpen	kf	T 18		28.0	8.8	4.0	Gideon	6	0	J Thyraug, Hasvik
68 Må Ledden	fh	T 20		27.0	9.5	4.0	Rap	8	0	P M Pedersen, Breivikbotn
69 6/å —	f	T 10		26.0	6.0	2.0	—	—	0	O B Henriksen m fl. Dønnesfjord
70 6/å —	f	T ?		24.6	5.0	2.7	—	—	0	O Mortensen, Breivikbotn
71 6/å —	f	T ?		22.6	4.9	2.6	—	—	0	I A Iversen, Breivikbotn
72 6/å —	f	T 20		24.0	6.4	3.0	—	—	0	I A Iversen, Breivikbotn
73 Må Sverre	fk	T 12		29.7	7.0	3.7	Grei	3	0	N Larsen, Meltefjord
74 8/å Marilhøna	fk	T 21		23.2	6.4	2.8	—	—	0	P K Pedersen, Meltefjord
75 Mk Vally	kf	T 12		26.0	8.5	3.0	Alpha	4	0	J Mortensen, Meltefjord
76 6/å Prøven	f	T ?		21.7	5.7	2.4	—	—	0	M Johannessen, Meltefjord
77 Må Forsøket	kf	T 17		25.0	6.0	4.0	Fortuna	4	0	E Pedersen, Dønnesfjord
78 6/å —	f	T 13		23.6	6.4	2.0	—	—	0	K Olaussen, Dønnesfjord
79 Mk Sjøgut	kf	T 15		29.7	8.5	6.4	Alpha	6	3	P A Mienna, Dønnesfjord
80 6/å —	fk	T 21		24.0	6.3	2.3	—	—	0	A Jensen, Sørvær
81 Ms Blonny	kf	T 16		30.0	10.5	6.0	Wichm.	5	0	F Antonsen, Hasvik
82 6/å —	k	T 21		20.7	5.9	2.4	—	—	0	A Krane, Breivik i Sørøy
83 Mk Falken	ft	T 13		46.3	15.8	6.7	Hein	16	0	Thv Berg, Hasvik
84 Må Lagabøte	fk	T 20		26.3	8.2	4.5	Alpha	6	0	H Thomassen, Dønnesfjord
85 6/å —	f	T 10		21.4	5.3	3.2	—	—	0	K Krane, Breivikbotn
86 8/å —	f	T 18		25.0	6.3	3.5	—	—	0	K Krane, Breivikbotn
87 Mk Klup	kf	T 11		29.0	8.8	5.5	Wichm.	6	0	O A Martinsen, Meltefjord
88 Må Ræka	kf	T 23		26.6	8.5	4.2	Grei	3	0	Chr Gamst, Dønnesfjord
89 6/å Duen	f	T 22		24.0	7.0	3.7	—	—	0	A Gamst, Dønnesfjord
90 Må Trygve	kf	T 23		29.0	10.0	5.0	Alpha	8	0	Fr Thomassen, Hasvik
91 6/å Syttende	Maif	T 21		23.0	7.0	2.7	—	—	0	L Larsen, Breivikbotn
92 6/å —	kf	T 23		23.0	7.0	2.9	—	—	0	H Romsdal, Breivikbotn
93 6/å —	kf	T 23		23.2	7.0	2.7	—	—	0	M Olsen, Breivikbotn
94 6/å —	f	T 22		22.7	6.0	3.0	—	—	0	I A Iversen, Breivikbotn
95 6/å —	f	T 22		22.7	6.0	3.0	—	—	0	I A Iversen, Breivikbotn
96 Må Neptun ¹⁾	f	T 23		24.0	7.7	4.0	Rap	5	0	I A Iversen, Breivikbotn
97 Må Delfine	kf	T 23		29.3	9.8	5.5	Alpha	6	0	M J Nilsen, Havnebugt
98 6/å —	f	T 23		22.0	6.0	3.0	—	—	0	J Nikkolaisen, Breivikbotn
99 8/å —	f	T 24		24.0	7.0	2.5	—	—	0	P M Hansen, Breivikbotn
100 Må —	kf	T 23		22.0	6.5	3.0	Møller.	3	0	H Hågensen, Hasvik
101 8/å —	fk	T 12		25.2	6.2	2.4	—	—	0	A Krane, Breivik i Sørøy
102 6/å Gråviken	kf	T 23		24.2	3.5	3.2	—	—	0	K Pedersen, Sørvær

F-KS. Kistrand merkedistrikt.

2 Mk Einar	k	T 16		38.0	13.5	8.0	Dan	14	1	O R Thomassen, Billefjord, ytre
3 Ms Likhet	k	T 19		40.0	13.0	8.3	Dan	12	1	J A Johansen, Børselv
5 Ms Glimt	k	T 14		33.0	11.0	5.5	Gideon	6	1	O P Østerbotten m fl. Lakselv
6 6/å —	f	T 20		21.0	6.0	3.0	—	—	0	P Gregoriusen, Brennely
7 Må —	k	T 15		26.0	6.5	3.0	Rap	5	0	F Mortensen m fl. Billefjord, indre
8 10/å Fremad	k	T 12		30.0	10.0	5.0	—	—	0	J P Pedersen, Russenes
9 10/å —	f	T 15		29.0	10.0	3.0	—	—	0	A Johnsen, Russenes
10 4/å —	f	T 10		25.0	6.0	3.0	—	—	0	J Johnsen, Kistrand
11 4/å Pilen	f	T 15		32.0	8.0	3.5	—	—	0	A Samuelsen, Russenes
12 8/å —	f	T 16		25.0	6.5	3.0	—	—	0	H Larsen, Billefjord, indre
13 4/å Haren	f	T 85		30.0	8.0	3.0	—	—	0	P Persen Næsbakken, Russenes
15 8/å Norden	fk	T 13		27.0	7.5	3.5	—	—	0	H Leonhardsen, Russenes
16 Må Brødrene	kf	T 18		33.0	8.0	4.5	Dan	6	0	P Larsen, Kolvik
17 4/å Langslede	k	T 12		28.0	8.0	5.0	—	—	0	A Pedersen m fl. Russenes
18 4/å —	fk	T 12		29.0	6.0	4.0	—	—	0	H Nilsen, Russenes
19 6/å —	f	T 13		28.0	7.0	3.5	—	—	0	J Mikkelisen, Børselv
20 Ms Olaf	kf	T 99		27.0	11.2	6.0	Rap	7	0	M Pedersen, Billefjord, indre
21 8/å —	f	T 13		25.0	6.0	3.0	—	—	0	J Josefsen, Lerpø
22 4/å Skarven	f	T 12		28.0	7.0	4.0	—	—	0	L Wilhelmsen, Kistrand

Farkostens nummer, art og navn	Anvendelse	Materiale		Lengde	Bredde	Dybde	Maskin, navn	Antall HK	Eierens (den korresponderende reders, navn og postadresse
		3	4						
1	1	3	4	5	6	7	8	9	10

11

F-K. Kjelvik merkedistrikt.

1 Ms Polarlys	kh	T 13	37.0	13.0	7.0	Gideon	10	2	E Haasen, Nordvågen i Finnmark
2 Ms Feieren	t	T 08	44.0	13.0	5.0	Dan	12	1	G Robertson, Honningsvåg
3 Mk Emmy II	kh	T 16	37.7	13.5	7.0	Alpha	15	2	J Eriksen m fl, Nordvågen i Finnmark
4 Mk Orion	hk	T 15	36.0	13.0	6.7	Dan	17	2	B Eliassen m fl, Nordvåg. i Finnmark
5 Ms Ane	at k	T 08	44.5	16.0	8.0	Munkt.	30	4	J Bruun, Kjelvik
6 Mk Bølgen	hk	T 18	35.7	12.0	7.5	Rap	12	1	L Andersen, Honningsvåg
7 Må Olaf	f	T 24	25.3	8.0	3.2	Gideon	4	0	Johs Karlsen, Honningsvåg
8 Mk Åse	at	T 16	48.0	13.0	6.0	Bolind.	32	1	Chr Bruun, Kamøyvær
9 Ms Midnatsol	k	T 13	34.0	12.0	6.0	Gideon	10	2	N M Hansen, Honningsvåg
10 Ms Mjølner	kh	T 15	36.0	13.0	7.0	Gideon	13	2	K E Hansen m fl, Honningsvåg
11 Mk Sjøglimt	hk	T 16	36.0	12.0	7.0	Rap	18	2	Otta Hansen, Honningsvåg
12 Ms Magda	hk	T 12	35.8	12.4	4.5	Hein	10	2	S Pedersen, Nordvågen i Finnmark
13 Mk Havørna	hk	T 17	37.0	14.2	6.4	Bolind.	20	2	Hj Johansen m fl, Nordv. i Finnmark
14 Ms Nord	hk	T 05	37.5	12.0	5.0	Alpha	10	2	K Pettersen m fl, Nordv. i Finnmark
15 Ms Dagny	hk	T 12	36.0	13.0	6.5	Rap	12	1	Thv Holst m fl, Nordvåg. i Finnmark
17 Mk Pauline	k	T 13	32.0	9.0	5.4	Rap	9	1	M Olsen, Nordvågen i Finnmark
18 Ms Modena	kh	T 12	36.4	12.2	5.1	Alpha	10	2	A Andreassen m fl, Nordv. i Finnmark
19 Må Rap	k	T 13	22.0	7.0	3.0	Rap	5	0	O Tobliassen, Nordvågen i Finnmark
20 Mk Olaf	ta	T 17	48.0	14.0	7.0	Bolind.	32	1	K Olsens Søner, Nordv. i Finnmark
21 Ms Emmy I	hk	T 13	36.0	12.0	5.5	Gideon	10	2	H Helgesen m fl, Nordvåg. i Finnmark
22 Ms Ragnar	hk	T 10	34.0	11.8	4.2	Alpha	7	2	O Johansen m fl, Honningsvåg
23 Ms Isrypen	hk	T 14	36.0	12.0	7.0	Gideon	10	1	E Kristiansen m fl, Nordv. i Finnmark
24 Mk Holmengrå	at	T 19	52.9	18.5	6.3	Bolind.	50	0	Nils Jensen, Lahoknen
25 Ms Prøven	k	T 03	24.0	7.8	3.5	Norrøna	4	1	Brødr. Bjerkvik, Honningsvåg
26 Ms Linjen	hk	T 14	37.8	13.5	6.7	Skandia	25	2	J Klevstad, Nordvågen i Finnmark
27 Må Perfekt	f	T 15	30.0	6.0	2.0	C. Perf.	4	0	J Klevstad, Nordvågen i Finnmark
28 Ms Ingrid	tf	T 17	40.0	14.5	5.0	Skandia	12	3	A/S A Ellingsen & Co, Honningsvåg
29 Må Rap	k	T 05	29.0	5.8	3.0	Grei	4	1	S Hansen m fl, Nordvågen i Finnmark
30 Mk Nerak	kh	T 16	36.0	12.5	7.0	Dan	21	2	T Johnsen m fl, Nordvåg. i Finnmark
31 Må Havella	f	T 17	28.0	9.0	3.0	Wichm.	4	0	J Johnsen, Laholmen
32 Må Grei	kf	T 12	28.5	6.5	2.2	Grei	4	0	K Martinsen, Nordvågen i Finnmark
33 Ms Kapella	t	T 09	35.0	12.3	6.0	Alpha	10	0	L J Berg, Nordvågen i Finnmark
34 Mk Hildur	hk	T 14	37.0	13.2	6.5	Alpha	15	2	H Isaksen, Honningsvåg
35 Ms Frigg	h	T ?	30.0	10.0	5.0	Avance	8	0	P J Arntzen, Honningsvåg
36 Mk Stål	t	T 16	54.4	15.8	6.9	Bolind.	25	1	N Lønningdal, Honningsvåg
37 Mk Karl	hk	T 05	37.0	13.5	6.7	Gideon	13	1	A Kjendahl, Nordvågen i Finnmark
38 S/å —	f	T ?	30.0	6.0	2.0	—	0	0	A N Nilsen, Nordvågen i Finnmark
39 Ms Nor Norge	ia h	T 07	44.5	15.5	8.0	Alpha	18	1	I Nilsen Storbugt, Honningsvåg
40 Mk Gustav	hk	T 17	38.8	14.3	6.7	Bolind.	20	2	A Gustavsen, Honningsvåg
41 Må Ternen	kf	T 16	26.0	9.0	4.0	Rap	5	0	G Løkke, Honningsvåg
42 Ms Erling	k	T 05	28.0	10.0	4.7	Gideon	6	1	S Salamonsen, Honningsvåg
43 Mk Linjen	hk	T 20	38.5	14.0	7.0	Alpha	15	2	A E Andersen, Honningsvåg
44 Mk Nordkap	kh	T 16	35.0	12.5	6.7	Gideon	13	1	L Johansen m fl, Nordvåg i Finnmark
45 Mk Havskøren	hk	T 15	36.5	13.0	6.7	Alpha	18	0	M Markussen m fl, Nordv. i Finnmark
46 Ms Storegut	t	T 14	28.0	9.0	4.0	Clay	10	0	A/S Floer & Brødr. Voldnes, H.våg
47 Ms Enigheten	k	T 16	39.0	13.0	8.0	Rap	18	2	John Bruun, Kjelvik
48 Ms Svanen	k	T 13	36.0	11.0	5.0	Alpha	7	1	A Voldnes, Honningsvåg
49 Mk Erny	hk	T 14	33.5	12.0	6.3	Hein	12	2	E Jørgensen, Honningsvåg
50 Ms Fremad	hk	T 95	45.0	14.5	7.0	Gideon	19	2	H Olsen m fl, Honningsvåg
51 Ms Alken	hk	T 02	34.0	10.2	7.0	Hein	7	1	Ole Klemetsen, Repvåg
52 Ms Dagnv	hk	T ?	30.0	10.0	5.0	Dan	6	1	K Nilsen, Honningsvåg
52 Mk 1ste Mai	hk	T 17	36.6	13.0	6.5	Bolind.	20	2	B Sivertsen, Honningsvåg
54 Må Lillegut	t	T ?	22.0	8.0	3.0	Wichm.	4	0	M Olsen, Nordvågen i Finnmark
55 Mk Midnatsol	slt	T 18	23.9	7.3	4.0	Rap	8	0	E Korneliussen, Honningsvåg
56 Ms Dan	k	T ?	30.0	10.0	5.0	Dan	6	1	Hj Johansen, Kåfjord
57 Ms Asbjørn	ahk	T 07	46.0	16.0	6.6	Alpha	28	1	F Løkke, Honningsvåg
58 Mk Snarken	k	T 11	28.3	9.0	5.5	Elefant	10	1	Ole Løkke, Honningsvåg
59 Ms Brødrene	it	T 93	47.2	15.7	6.1	Bolind.	20	2	A Tokle, Honningsvåg

F-K Kjelvik.

Farkostens nummer, art og navn	Anvendelse	Materiale	Byggeår	Lengde	Bredde	Dybde	Maskin, navn	Antall HK	F. & langstb.	Eierens (den korresponderende reders) navn og postadresse
1	2	3	4	5	6	7	8	9	10	11
60 Må Proven ¹⁾	k f	T ?	?	18.0	6.0	2.0	Rap	5	0	K Pettersen, Honningsvåg
61 Ms Svanen	h k	T 08	08	39.0	15.5	6.3	Populær	12	2	I Isaksen, Honningsvåg
62 8/å —	f	T 08	08	24.0	6.0	2.0	—	—	0	M Sivertsen, Nordvågen i Finnmark
63 Ms Hjordis	h k	T 13	13	35.0	12.0	6.0	Gideon	13	1	W Frostad, Honningsvåg
64 Må Flink	t	T 17	17	23.0	7.0	3.0	Rap	5	0	G Vageli, Honningsvåg
66 Mk Klara	h k	T 16	16	35.0	13.0	5.8	Gideon	11	2	H Hansen m fl, Honningsvåg
67 Må Edith	k f	T 21	21	27.7	7.0	3.0	Bolind.	8	0	K Andreassen, Honningsvåg
68 Ms Kjellen	k f	T 16	16	33.6	12.0	6.3	Gideon	8	1	A Frøiset h m fl, Kjelvik
69 Må Alfa	f k	T 13	13	26.4	8.5	4.5	Alpha	5	0	A Frøiset h m fl, Kjelvik
70 Ms Medtind	f k	T 11	11	31.0	10.8	5.0	Gideon	6	1	P P Stunesmark, Kjelvik
71 Mk Alken	f k	T 14	14	31.7	12.2	6.3	Bolind.	12	1	E Grøn bæk m fl, Kjelvik
72 Må Bris	f k	T 17	17	32.0	9.3	5.1	Gideon	6	0	J P Eriksen, Kjelvik
73 Ms Margit	h k	T 12	12	38.0	13.0	5.7	Alpha	10	2	H Kristiansen, Nordvågen i Finnm.
74 Må Vikmand	t	T 15	15	25.5	5.4	3.2	Wichm.	4	0	A/S J C Martens & Co, Honningsv.
75 Mk Mågen	h k	T 12	12	34.7	13.0	6.5	Munkt.	20	2	H Isaksen m fl, Honningsvåg
76 Mk Teddy	a t	T 13	13	45.5	13.0	5.0	Levahn	20	1	J Lamøy, Honningsvåg
77 Må Pil ²⁾	f	T ?	?	20.0	6.0	3.0	Wichm.	2	0	Anton Hansen, Kamøyvær
78 6/å —	f	T 09	09	27.0	7.0	2.5	—	—	7	H Pipping, Kjelvik
79 Mk Krabben	h k	T 14	14	39.6	13.0	5.1	Alpha	15	0	G Strøm, Honningsvåg
80 Må Rap	f k	T 19	19	27.0	6.0	2.5	Rap	4	0	A Abelsen, Nordvågen i Finnmark
81 Må —	k f	T 19	19	25.0	9.0	2.5	Rap	5	0	J Pettersen, Nordvågen i Finnmark
82 Ms Magnhild	f	T 13	13	31.5	10.5	5.8	Bolind.	10	1	A Larsen, Kjelvik
83 Mk Norkap ³⁾	a t	T 10	10	44.6	12.5	6.0	Bolind.	32	1	H Chr Løkke, Honningsvåg
84 Mk Liv	t	T 17	17	35.8	13.0	7.0	Alpha	14	0	Olaf Bull, Repvåg
85 Må Ea ⁴⁾	ft	T 11	11	33.0	9.5	3.7	Bolind.	10	0	Olaf Bull, Repvåg
86 Mk Arneberg	h k	T 16	16	37.0	13.5	7.0	Dan	12	3	E Kvamme, Honningsvåg
87 Sâ — ⁵⁾	f	T ?	?	22.3	3.8	2.5	—	—	7	J Wilhelmsen, Kjelvik
88 Ms Margrethe II	i t	T 88	88	52.1	16.7	6.4	Grei	16	3	Sivert Måen, Honningsvåg
89 Mk German	h k	T 17	17	39.0	14.0	7.0	Avance	18	2	J Markussen m fl, Repvåg
90 Mk Vikan	a t	T 16	16	53.2	16.4	8.3	Bolind.	60	1	H Sjøgren, Honningsvåg
91 Må Alfa	f	T 14	14	25.0	9.0	2.5	Alpha	4	0	M Eidesen, Repvåg
92 Ms Magnhild	k h	T 16	16	36.0	13.0	6.5	Skandia	15	2	J Mathisen m fl, Kjelvik
93 Mk 7de Juni	k	T 16	16	38.0	13.0	8.0	Gideon	15	0	I Pettersen, Kamøyvær
94 Mk Demokraten	h k	T 11	11	36.0	14.8	7.0	Alpha	18	4	N Johnsen, Skarsvåg i Finnmark
95 8/å —	f	T 11	11	26.0	6.0	2.0	—	—	0	K Olsen, Nordvågen i Finnmark
96 Mk Delphin	k f	T 15	15	25.0	8.0	3.5	Rap	7	0	Hans Mathisen, Honningsvåg
97 Mk Ansgar	k	T 25	25	33.0	10.0	5.0	Skandia	12	1	P J Arntzen, Honningsvåg
98 Ms Agnes	f k	T 10	10	34.7	12.1	5.9	Rap	18	0	H Pedersen m fl, Kjelvik
99 Må Pilen	k f	T 19	19	35.0	11.0	3.2	Rap	7	0	B Pedersen, Nordvågen i Finnmark
101 8/å —	f	T ?	?	29.0	6.5	3.0	—	—	0	H Eriksen, Kjelvik
102 Må —	f	T ?	?	27.0	6.0	2.7	Rap	5	0	H Severinsen m fl, Kåfjord
103 Ms Anna	t	T 14	14	37.0	13.0	7.5	Grei	16	1	A Christensen, Nordvågen i Finnm.
104 Må Møingen	t	T 08	08	42.0	18.0	5.0	Møller.	9	0	A Christensen, Nordvågen i Finnm.
105 Ms Samhold	t	T 04	04	48.0	16.0	7.5	Dan	25	1	S Flage, Kjelvik
106 Mk Eide	h k	T 17	17	34.6	13.2	6.7	Dan	14	1	I Johansen m fl, Kjelvik
107 Må Fuglen	f	T 17	17	28.0	11.0	4.0	Rap	9	0	J Persen, Kåfjord
108 Ms Brødrene	f	T 14	14	32.0	11.0	4.6	Hein	7	1	H Hansen, Laholmen
109 Ms Eni	h k	T 15	15	37.0	13.0	6.0	Alpha	14	1	P Nilsen m fl, Kamøyvær
111 Mk Kvik	t	T 18	18	29.0	7.0	4.0	Rap	7	0	H Gundorsen, Honningsvåg
112 Må Kvik	t f	T 19	19	31.0	10.0	4.6	Rap	7	0	A Olsen, Sarnes, Honningsvåg
113 Ms Sverre	k	T 11	11	35.0	12.0	6.0	Alpha	18	1	B Hansen, Kamøyvær
114 Mk Forsøket	k	T 16	16	33.0	12.0	5.0	Alpha	14	0	J Ellertsen, Honningsvåg
115 Mk Proven	k	T 16	16	31.4	12.0	6.7	Hjelset	8	0	F Jensen, Honningsvåg
116 Ms Bølgen	f	T 16	16	30.0	8.0	4.0	Heros	4	0	H Lindkvist, Honningsvåg
117 Må Hvitsten	t	T 10	10	22.0	8.0	4.0	Eureka	5	0	E Hansen, Honningsvåg
118 Ms Skum	k	T 07	07	30.0	9.6	4.5	Bolind.	8	0	M Pettersen, Kjelvik
120 Mk Signe	t	T 07	07	51.0	16.5	7.5	Hein	26	0	M Larssen, Honningsvåg
121 Mk Metior	h k	T 17	17	35.0	13.0	6.0	Alpha	18	2	K Söderholm, Kamøyvær

Farkostens nummer, art og navn	Anvendelse	Materiale	Byggeår	Lengde	Bredde	Dybde	Maskin, navn	Antall HK	Eierens (den ko-responderende reders) navn og postadresse
1	2	3	4	5	6	7	8	9	10
									11
122 Ms Anna	k	T 05		31.0	9.8	4.0	Gideon	6	0 A Johansen m fl, Kjelvik
123 Må Tryg II	f	T 24		30.0	10.0	4.4	Wichm.	6	0 G Øien, Nordvågen i Finnmark
124 Ms Skandfer	fk	T 05		33.5	9.6	5.1	Rap	12	0 N Dalhaug, Kjelvik
125 Mk Havskåren	hk	T 15		34.0	11.0	5.0	Alpha	10	2 J Andersen, Honningsvåg
126 Må Thor	t	T 09		25.0	9.0	3.0	Elefant	7	0 I Korneliussen, Honningsvåg
127 Ms Teisten	kf	T ?		29.5	10.0	4.0	Dan	6	1 S Johnsen, Honningsvåg
128 Ms Anny	hk	T 13		35.0	12.0	6.5	Gideon	10	2 T Jørgensen, Honningsvåg
129 Ms Anna	kh	T 13		35.0	11.0	6.0	Gideon	10	0 Edv. Eilertsen, Honningsvåg
131 Ms Liv	t	T 08		46.0	15.0	5.0	Alpha	12	0 Joh Lamøy, Honningsvåg
132 Ms Dagny	k	T 07		29.0	9.0	5.3	Dan	5	0 N Karlsen m fl, Honningsvåg
133 Ms Pilen	k	T 12		33.5	11.0	5.5	Dan	7	2 N Andersen, Honningsvåg
134 Må Liv	k	T 13		24.0	7.0	3.0	Wichm.	5	0 A Johnsen, Kamøyvær
135 Må Prøven	f	T 15		23.0	6.0	2.5	Alpha	4	0 K Fredriksen, Porsangvik
137 Ms Stjernen	k	T 14		34.5	12.0	5.8	Hein	9	0 A Eriksen, Honningsvåg
138 Mk Arnolf	hia	T 19		42.0	15.2	8.0	Bolind.	25	4 J Johansen, Honningsvåg
139 Ms Freidig	hk	T 12		34.5	11.5	6.0	Gideon	11	2 H Jenbergsen, Kamøyvær
140 Ms Andyø	hk	T 15		37.0	12.0	5.0	Dan	17	2 N Mathisen, Nordvågen i F.mark
141 Ms Brødrene	kh	T ?		35.0	12.0	6.0	Bolind.	10	0 B Karlsen, Kamøyvær
142 Må Eva	t	T 17		25.0	8.0	6.0	Bolind.	5	0 E Strand, Honningsvåg
143 Mk Liv	k	T 13		34.0	12.0	6.0	Dan	14	0 J Nilsen, Honningsvåg
144 Ms Tryg	k	T 14		35.0	11.5	5.2	Rap	12	0 N Brynjulfsen, Kamøyvær
145 Ms Fremad	fk	T 07		34.0	11.0	5.0	Alpha	5	0 R Elde, Honningsvåg
146 Mk Nornen	at	T 18		72.2	19.0	8.2	Bolind.	80	2 M Larsen, Honningsvåg
147 Ms Alpen	k	T ?		33.0	12.0	4.8	Dan	6	0 Hj Thomassen, Kamøyvær
148 Ms Idun	kf	T 16		35.0	12.0	7.0	Rap	12	0 Olaf Bull m fl, Repvåg
149 Må Gideon	f	T 17		20.0	6.0	2.0	Gideon	3	0 Ole Klemetsen, Repvåg
150 Må Teisten	t	T ?		33.4	11.1	4.8	Hein	12	0 Privatbanken, Honningsvåg
151 Ms Magnhild	k	T 15		39.0	12.0	5.5	Hein	12	0 A Isaksen, Honningsvåg
152 Mk Andor	k	T 13		37.0	11.5	6.0	Alpha	14	2 C Hoel, Skarsvåg i Finnmark
155 Må Dan	f	T 13		28.0	8.0	4.0	Rap	7	0 Ibert Nilsen, Honningsvåg
154 Ms Svanen	k	T 10		39.5	13.5	6.0	Dan	10	0 Olaf Bull, Repvåg
155 Mk Porsanger	a	T 19		53.3	14.4	7.3	Skandia	40	0 Olaf Bull, Repvåg
156 Ms Forsøket	k	T 12		36.0	12.0	5.8	Hein	10	0 O Hansen m fl, Kamøyvær
157 Mk Jonna	hk	T 16		47.0	15.7	8.0	Bolind.	20	4 T Johnsen m fl, Honningsvåg
158 Ms Bravo	t	T ?		43.0	14.0	4.8	Bolind.	20	1 W H Larsen, Honningsvåg
159 Må Fram	t	T 17		27.1	9.6	4.6	Gideon	5	0 W H Larsen, Honningsvåg
160 Må —	f	T 14		25.5	6.7	2.5	Gideon	3	0 W H Larsen, Honningsvåg
161 Må —	f	T 14		22.3	7.0	3.2	Alpha	4	0 W H Larsen, Honningsvåg
162 Ms Norkyn	kf	T 10		29.0	7.0	4.5	Gideon	6	1 H Jacobsen, Repvåg
163 Må —	f	T ?		18.0	5.0	2.0	Rap	6	0 I Olsen, Sarnes, Honningsvåg
164 6/å —	f	T 20		18.0	6.0	1.8	—	—	0 O Olausen, Kamøyvær
165 8/å Alken	f	T 14		20.0	6.0	2.9	—	—	0 J Eriksen, Kamøyvær
166 Mk. Lykken	k	T 12		36.0	12.5	6.5	Alpha	11	0 F Johannesen, Kamøyvær
167 Ms Olaf	f	T 12		26.0	7.0	4.0	Skandia	4	0 O Riise, Skarsvåg i Finnmark
170 Må —	kf	T ?		25.5	5.4	3.2	Rap	4	1 W Tapio, Honningsvåg
172 6/å Sleipner	f	T 14		20.0	6.0	2.0	—	—	0 O Riise, Skarsvåg i Finnmark
173 6/å —	f	T 19		18.0	5.0	3.0	—	—	0 S Pettersen, Skarsvåg i Finnmark
175 6/å —	f	T 11		20.0	6.0	3.0	—	—	0 H Leonhardsen, Skarsvåg i Finnmark
176 Ms Bolinder	kf	T 16		36.0	13.5	5.0	Bolind.	10	2 E Hansen, Honningsvåg
177 6/å —	f	T 09		18.0	5.0	2.0	—	—	0 A Pettersen, Skarsvåg i Finnmark
178 8/å —	f	T 11		27.1	6.0	2.7	—	—	0 O Berg, Skarsvåg i Finnmark
179 8/å —	f	T 11		25.5	6.0	2.7	—	—	0 O Berg, Skarsvåg i Finnmark
180 8/å —	f	T 11		23.9	5.7	2.4	—	—	0 O Berg, Skarsvåg i Finnmark
181 6/å —	f	T 11		22.3	5.1	2.2	—	—	0 O Berg, Skarsvåg i Finnmark
182 6/å —	f	T 11		20.7	4.8	2.2	—	—	0 O Berg, Skarsvåg i Finnmark
183 6/å —	f	T 97		22.6	5.0	3.0	—	—	0 T O Ramstad, Honningsvåg
184 8/å —	f	T 18		30.0	8.0	4.0	—	—	3 O Løkke, Honningsvåg
185 Mk Avance	k	T 14		36.0	12.0	7.0	Alpha	11	0 G Hansen, Kamøyvær

F-K Kjelvik — F-KD Kvalsund.

Farkostens nummer, art og navn	Anvendelse	Materiale		Lengde	Bredde	Dybde	Maskin, navn	Antall HK	F. & fangstb.	Eierens / den korresponderende reders, navn og postadresse
		Byggear	3 4							
1	2	3	4	5	6	7	8	9	10	11
186 6/å —	f	T 12	24.0	6.0	2.5	—	—	—	0	V Sannes, Skarsvåg i Finnmark
187 Må Fairbank	t	T 13	24.0	5.0	4.0	Fairb.	6	0	I Kristensen, Nordvågen i Finnm.	
188 Ms Anna	t	T 15	34.0	11.0	4.0	L. Grei	7	0	I Kristensen, Nordvågen i Finnm.	
189 6/å —	f	T 20	24.0	5.0	3.0	—	—	—	0 S Agledal, Skarsvåg i Finnmark	
190 Må Bufalo	f	T 15	23.0	6.5	3.5	Buffalo	7	0	Brødr. Nilsen, Honningsvåg	
191 Ms Alken ¹⁾	k f	T ?	28.0	9.5	3.5	Hein	4	0	A H Gabrielsen, Honningsvåg	
192 8/å —	f	T 00	20.0	8.0	4.0	—	—	—	3 O E Jørgensen, Honningsvåg	
193 6/å Frem	f	T 13	18.0	6.0	2.0	—	—	—	0 J Johansen, Honningsvåg	
194 Må U III	k	T 18	31.9	8.9	3.2	Rap	7	0	W H Larssen, Honningsvåg	
195 Ms Liv	k	T 16	27.1	6.4	3.2	Bolind.	4	0	W H Larssen, Honningsvåg	
196 Må Rap	k t	T 16	25.7	6.0	1.7	Rap	4	0	A Chr Grønbeck m fl, Honningsvåg	
197 Må Sport	f	T 13	24.0	6.0	2.0	C. Perf.	6	0	H Mortensen, Kamøyvær	
198 6/å Teist	f	T 12	18.0	5.0	1.5	—	—	—	0 H Mortensen, Kamøyvær	
199 8/å —	f	T ?	30.0	10.5	4.0	—	—	—	3 J Johannessen, Honningsvåg	
200 Må Alma	f	T 17	24.0	7.0	4.0	Trums	6	0	J Silertsen, Honningsvåg	
201 6/å Alken	f	T 14	18.0	6.0	1.5	—	—	—	0 H Johansen, Honningsvåg	
202 Må Glimt	t f	T 16	25.5	7.5	2.5	Rap	5	0	E Svane, Honningsvåg	
203 Må Rap	f	T 14	21.0	6.3	2.0	L. Grei	4	0	K Johannesen, Honningsvåg	
204 Må Sara	f	T 21	30.0	9.0	3.0	Wichm.	6	0	J Johannesen, Honningsvåg	
205 Mk Siggen	f k	T 15	48.0	14.0	6.5	Wichm.	30	1	Brødr Lande, Skarsvåg i Finnmark	
206 6/å —	f	T 12	24.0	7.0	1.5	—	—	—	0 Karl Lande, Skarsvåg i Finnmark	
207 Må Perfekt	f t	T 15	24.0	7.0	2.0	C. Perf.	4	0	Brødr Lande, Skarsvåg i Finnmark	
208 6/å Nr 1	f	T ?	21.0	5.5	2.3	—	—	—	0 J Hansen, Kamøyvær	
209 8/å Nr. 2	f	T ?	21.0	6.0	2.0	—	—	—	0 J Hansen, Kamøyvær	
210 8/å Nr. 3	f	T 08	23.0	6.0	2.3	—	—	—	0 J Hansen, Kamøyvær	
211 8/å Pink	f	T ?	24.0	6.0	2.3	—	—	—	0 J Hansen, Kamøyvær	
212 Ms Brødrene	k	T 11	35.0	11.5	5.5	Dan	8	0	K J Kokvik, Nordvågen i Finnm.	
213 Må Ørnen	t	T 07	42.0	14.0	5.0	Wichm.	10	0	O Johansen, Nordvågen i Finnmark	
214 Må Valpen	f t	T 14	23.0	8.0	3.0	Wichm.	2	0	E Hansens barn, Honningsvåg	
215 Må Rap	t	T ?	30.0	7.5	4.0	Rap	7	0	M Rånes, Honningsvåg	
216 8/å —	f	T 08	25.0	9.0	2.5	—	—	—	0 E Johansen, Nordvågen i Finnmark	
217 Må Expres	t	T 08	23.0	6.0	2.5	Wichm.	2	0	J Hansen, Kamøyvær	
218 Må Ulea	f	T 16	21.5	6.0	2.2	C. Perf.	4	0	J Andersen, Nordvågen i Finnmark	
219 Må Glimt	f	T 14	21.0	6.0	3.0	Alpha	4	0	M B Johansen, Honningsvåg	
220 Ms Skreien	k	T 11	42.0	11.5	6.0	Stabil	14	3	H Elde, Honningsvåg	
221 Ms Aina	k	T 13	33.0	10.5	5.0	Rap	9	0	T Pedersen, Skarsvåg i Finnmark	
222 10/å —	f	T 06	27.0	6.5	3.9	—	—	—	0 G Øien, Honningsvåg	
223 6/å —	f	T 03	28.0	6.3	3.2	—	—	—	0 J Olsen, Kjelvik	
224 8/å —	f	T ?	22.0	8.0	3.0	—	—	—	0 H Hansen, Honningsvåg	
225 8/å Kvik	f	T 10	24.4	6.4	2.9	—	—	—	0 I Iversen, Nordvågen i Finnmark	
226 8/å Liv	f	T 12	24.9	6.8	3.0	—	—	—	0 I Iversen, Nordvågen i Finnmark	
227 8/å Grei	f	T 11	24.7	6.4	2.7	—	—	—	0 I Økland, Nordvågen i Finnmark	
228 Ms Torden- skjold ²⁾	f	T ?	27.0	9.0	5.0	Dan	6	1	Chr. Bruun, Kamøyvær	
229 Må Neptun	f	T 24	28.0	9.0	3.0	Gideon	5	0	J Johansen, Honningsvåg	
230 Må Per	f	T 15	22.0	7.0	3.0	L. Grei	4	0	Ulrik Andersen, Honningsvåg	

F-KD. Kvalsund merkedistrikt.

1 Ms Astby	f k	T 11	42.0	16.0	6.0	Alpha	15	4	P A Nilsen m fl, Kvalsund
2 Ms Flora	f k	T 11	44.5	15.0	7.0	Bolind.	12	6	N Kvivesen m fl, Repparfjord
3 Ms Brødrene	f k	T 13	38.0	13.7	7.0	Bolind.	12	4	P Fredriksen m fl, Kvalsund
4 Ms Jørgine	f k	T 14	33.0	10.8	6.0	Alpha	11	3	H Arnesen m fl, Neverfjord
8 Ms Liv	f k	T 11	37.5	13.5	6.0	Bolind.	12	4	E Nilsen m fl, Kvalsund

1) Omb. 1913. 2) Omb. 1923.

F-KD Kvalsund — F-LB Lebesby.

Farkostens nummer, art og navn	Anvendelse	Materiale	Byggår	Lengde	Bredde	Dybde	Maskin, navn	Antall HK	F. & langstb.	Eierens (den korresponderende reders) navn og postadresse
1	2	3	4	5	6	7	8	9	10	11
10 Ms Ivei	f k t	T	11	40.5	13.3	6.0	Munkt.	20	4	I Myrland, Kvalsund
11 Ms Liv	f k i	T	11	45.4	16.0	6.5	Bolind.	20	7	K Svendsen m fl, Neverfjord
13 Mk Tryg	f k	T	11	39.7	14.4	5.8	Bolind.	12	3	O Mathisen m fl, Stallogargo
14 Ms Samhold	f k	T	09	36.0	11.5	4.0	Bolind.	10	2	J Mathisen, Stallogargo
15 Ms Dagny	f k	T	15	34.0	11.0	5.0	Rap	12	2	A Skrøder m fl, Stallogargo
16 Ms Nesheim	f k	T	08	38.0	13.0	5.5	Bolind.	12	4	N M Kvitberg, Neverfjord
18 Mk Brislingen	t	T	14	55.0	12.5	5.0	Brunv.	20	1	J Herness, Kvalsund
19 Ms Liljen	f k	T	12	36.0	13.5	5.0	Rap	12	1	Per Svendsen m fl, Kokelv
20 Ms Alida	f k	T	18	33.0	11.0	5.0	Dan	8	1	M Andersen, Kvalsund
21 Ms Hansine	f k	T	08	46.0	16.2	7.5	Bolind.	20	4	M Sjursen m fl, Porsa
22 Mk Olav	f k	T	17	39.5	13.0	6.0	Bolind.	12	2	H Svendsen, Neverfjord
23 Ms Nuven	t	T	13	30.5	11.0	4.0	Rap	7	1	I Andreassen, Stallogargo
24 Må Prøven	f	T	15	25.0	8.0	4.0	Dan	4	1	P Olaussen, Kokelv
25 Ms Trækfuglen	f k	T	10	42.0	13.0	3.3	Alpha	14	1	Ø Pedersen m fl, Porsa
26 Mk Stanley	f k	T	14	37.5	12.5	5.5	Bolind.	12	1	I Iversen, Oldervik, Porsa
28 Ms Brødrene	f k i	T	10	48.8	17.0	7.1	Alpha	15	5	A Mathisen, Neverfjord
29 Må Kvik	f	T	15	20.0	5.0	3.0	Kvik	4	0	M Aronsen, Neverfjord
31 Mk Torden- skjold	t f	T	09	48.0	15.0	6.0	Skandia	12	3	O Olsen, Stallogargo
32 Må Pii	f k	T	23	29.0	8.0	3.0	Bolind.	10	1	K Olsen, Stallogargo

F-LB. Lebesby merkedistrikt.

1 Mk Sjøblomsten	h t	T	05	50.0	16.0	6.0	Alpha	19	1	L Larsen, Bekkarfjord
2 Ms Fram	f k	T	10	38.0	14.0	6.5	Gideon	10	1	N B Svendsen, Bekkarfjord
3 8/å Kalak	f	T	13	27.0	9.0	4.0	—	—	0	N Nilsen Kalak, Bekkarfjord
5 Må Tot	f k	T	20	28.0	8.5	3.8	Grei	7	0	H T Simonsen, Laksefjordbotn
6 Ms Alken	f	T	10	30.0	10.0	4.0	Alpha	5	1	L M Larsen, Bekkarfjord
7 Må Hein	f	T	12	30.0	8.5	4.5	Hein	8	0	Feddersen & Nissen, Dytfjord
8 Ms Lyon	k	T	14	33.0	11.5	5.0	Hein	8	1	Hj Ekorn m fl, Dvfjord
9 Ms Barna	k	T	14	36.0	11.8	6.5	Dan	12	1	A Sagen, Oksevåg
10 Ms Hera	f k	T	13	36.0	12.5	7.0	Dan	8	1	N Lund m fl, Brenngam
11 Må Per	f t	T	16	24.0	7.0	4.0	C. Perf.	8	0	P Larsen, Brenngam
12 Mk Harald	k	T	15	39.0	13.5	6.0	Rap	18	1	O Hansen, Kjøllefjord
13 Ms Flugt	f k	T	13	35.0	13.0	8.0	Rap	12	2	H Jensen, Kjøllefjord
14 Mk Nordlys	f k	T	14	34.0	12.0	4.5	Dan	8	2	T Jensen, Kjøllefjord
15 Ms 17de Mai	f k	T	?	34.0	12.0	8.0	Gideon	10	1	M Jenssen, Kjøllefjord
16 Ms Rosa	k h	T	19	37.0	12.8	5.8	Gideon	13	2	E Nilsen m fl, Kjøllefjord
17 Mk Palmen	k h	T	14	38.5	13.5	6.0	Alpha	14	2	U Hansen, Kjøllefjord
18 Ms Nordkyn	f k	T	13	33.5	12.5	5.0	Bolind.	8	2	E Hemningsen, Oksevåg
19 10/å Havning- bergbåten	k f	T	?	30.0	6.8	3.0	—	—	0	Feddersen & Nissen, Kjøllefjord
20 10/å Bastian- båten	k f	T	?	31.0	7.0	3.0	—	—	0	Feddersen & Nissen, Kjøllefjord
22 Ms Saul	k t	T	13	44.0	16.0	9.0	Gideon	20	1	O Klykken, Skjøtningberg
23 Ms India	k	T	16	31.0	9.5	6.0	Alpha	8	1	O Klykken m fl, Skjøtningberg
24 Ms Abel	k	T	18	34.0	11.0	7.0	Bolind.	12	1	O Klykken, Skjøtningberg
25 Ms Troiski	k	T	19	34.0	11.0	7.0	Bolind.	12	1	O Klykken, Skjøtningberg
26 Ms Trofast	k	T	17	32.0	10.5	6.0	Tryg	8	1	O Klykken, Skjøtningberg
27 Ms Minde	k	T	19	36.0	13.0	6.5	Tryg	10	2	Chr Wallenius, Skjøtningberg
28 Ms Polarlys	k	T	13	34.0	11.5	7.5	Alpha	11	2	A Nicolaisen m fl, Skjøtningberg
29 Mk Årvik	k	T	19	35.0	11.0	6.0	Tryg	6	2	J Wik m fl, Skjøtningberg
30 Ms Klippen	k	T	14	36.0	11.5	7.5	Bolind.	12	2	R Nilsen m fl, Skjøtningberg
31 Må Trofast	f	T	16	24.0	9.0	3.0	Favorit	4	0	A Ekmann, Skjøtningberg
32 ?/å —	f	T	12	28.0	7.5	3.5	—	—	0	A Kråbøl, Sværholt

F-LB Lebesby.

Farkostens nummer, art og navn	Anvendelse	Materiale	Byggeår	Lengde	Bredde	Dybde	Maskin, navn	Antall HK	F. & langst	Eierens (den korresponderende reders) navn og postadresse
1	3	3	4	5	6	7	8	9	10	11
33 ?/å —	f	T	13	28.0	7.5	3.5	—	—	0	A Kråbøl, Sværholt
34 ?/å —	f	T	14	27.0	7.5	3.5	—	—	0	A Kråbøl, Sværholt
35 ?/å —	f	T	12	26.0	7.5	3.5	—	—	0	A Kråbøl, Sværholt
36 Må Alfa	ft	T	14	28.0	8.0	4.0	Alpha	5	0	A Kråbøl, Sværholt
37 ?/å —	f	T	14	28.0	8.0	4.0	—	—	0	O Nilsen, Sværholt
38 Må Rap	f	T	16	28.0	8.0	4.0	Rap	7	0	J P Sjøveien, Sværholt
39 Må Rap II	f	T	15	23.0	6.0	4.0	Rap	4	0	J P Sjøveien, Sværholt
40 Må Maur	f	T	20	24.0	7.0	3.0	Maur	6	0	J P Sjøveien, Sværholt
41 Må Bønes	f	T	19	27.0	7.0	3.0	Bønes	4	0	J Henriksen, Sværholt
42 Må Trygg	f	T	12	25.0	7.0	4.0	Hein	5	0	J I Pedersen, Tømmervik
44 Må Wichmann	f	T	15	26.0	7.0	4.0	Wichm.	4	0	J Mikaelson, Tømmervik
45 Må Stordal	f	T	15	26.0	7.0	4.0	Alpha	4	1	H Korneliussen, Sværholt
46 Ms Brødrene	k f	T	11	35.0	11.0	6.0	Kampen	8	1	S Sørensen m fl, Veidnesklubben
47 Ms Morgan	k	T	10	34.0	12.0	5.0	Gideon	8	0	E Karlsen, Oksefjorden i Finnmark
49 Må Per	f k	T	?	30.0	9.5	3.5	Hein	8	1	P Olsen m fl, Dyfjord
50 Ms Svanen	f k	T	15	34.0	11.5	6.3	Dan	12	0	P Olsen, Brengam
51 8/å Søren	f k	T	?	30.0	8.0	2.0	—	—	0	Føddersen & Nissen, Dyfjord
52 Ms Jenny	f	T	06	44.6	15.0	6.2	Bolind.	12	0	J B Bøgeberg, Lebesby
53 Må Ottar	f k	T	11	25.0	8.0	4.0	Danette	4	0	J E Olsen m fl, Kjøllefjord
54 Ms Kvik	k h	T	13	36.0	13.3	6.0	Hein	10	2	O Olsen, Laksefjordbotn
55 Må Kvik	f	T	13	24.0	7.0	4.0	Grei	4	0	L Lauritsen, Tømmervik
56 Må Ekspres	f	T	13	20.0	6.0	2.5	Waterm.	4	0	H Hansen, Tømmervik
57 6/å Lykkens	f	T	10	20.0	7.0	2.0	—	—	0	O Jakobsen, Laksefjordbotn
58 8/å —	f k	T	14	26.0	8.0	3.0	—	—	0	S Persen, Dyfjord
59 Ms Ranen	f k t	T	11	42.0	13.0	5.0	Bolind.	12	2	O Antonsen, Dyfjord
60 6/å Øien	f	T	11	21.5	4.5	2.0	—	—	0	H Chr Øien, Laksefjordbotn
61 8/å Mårø	f k	T	11	30.0	7.5	3.0	—	—	0	H O Øien, Laksefjordbotn
62 6/å Anna	f	T	12	26.0	6.4	2.0	—	—	0	N Nilsen, Torskefjord, Lebesby
63 8/å Kvik	f	T	12	32.0	12.0	6.0	—	—	1	O R Nilsen, Torskefjord, Lebesby
64 6/å Brødrenes	f	T	16	28.0	9.0	6.0	—	—	1	E Larsen, Oldervik, Lebesby
66 Må Anders	f	T	10	22.0	6.0	3.0	Waterm.	4	0	A Josefsen, Tømmervik
67 Må Astrid	f k	T	12	34.0	9.0	5.0	Clay	8	0	A Eriksen, Veidnesklubben
68 Må Skjærmus	f	T	12	32.0	7.0	3.0	Waterm.	4	0	A Mathisen, Veidnesklubben
69 Må Adeline	f	T	12	25.0	6.0	3.0	Grei	4	0	K Løkke, Veidnesklubben
70 Må Lund	f	T	19	23.0	7.0	4.0	L. Grei	4	0	W Lund, Skjøtningberg
71 Må Leo	f	T	18	24.0	7.5	4.5	Rap	5	0	L Leonhardsen, Skjøtningberg
72 6/å —	f	T	11	24.7	5.0	2.2	—	—	0	K O Johnsen, Kifjord
73 Mk Olga	h k	T	16	35.0	12.5	6.8	Gideon	19	2	A Falsen, Kjøllefjord
74 Ms Birgit	k	T	13	35.5	11.5	5.5	Grei	10	0	J Sjøveian, Sværholt
75 6/å Thyholdt	f	T	10	24.9	5.8	2.2	—	—	0	O Berg, Kjøllefjord
76 Ms Liv	f k	T	12	30.0	10.0	3.0	Thor	10	0	J Rasmussen, Kjøllefjord
77 Må Kakke-	f k	T	?	21.5	5.5	2.0	C. Perf.	4	0	R Pedersen, Oksefjorden i Finn.
78 Så Ås	f	T	12	24.4	6.5	2.9	—	—	0	J M Johnsen, Laksefjordbotn
79 6/å Stormking	f	T	12	23.0	6.0	3.0	—	—	0	A Torstensen, Kjøllefjord
80 6/å Karen	f	T	11	28.0	8.0	3.0	—	—	0	J Andersen m fl, Lebesby
81 8/å Frisk	ft	T	15	27.0	7.5	3.0	—	—	0	K Lindseth, Lebesby
82 Ms Torden-	k	T	08	40.0	14.0	11.0	Gideon	13	2	A Sørensen, Veidnesklubben
83 Må Job	k f	T	21	27.0	8.0	5.0	Trygg	7	1	O Klykken, Skjøtningberg
84 6/å Nordkyn	k f	T	19	28.0	8.5	3.5	—	—	0	J Olsen, Skjøtningberg
85 Mk Laksefjord	h k	T	22	40.0	14.5	8.0	Bolind.	12	3	A Antonsen m fl, Skjøtningberg
86 8/å Kråka	f	T	18	25.0	6.0	3.0	—	—	0	J J Bøgeberg, Lebesby
87 Mk Nelly	k f h	T	14	37.3	12.3	6.5	Bolind.	20	2	Fr Fikse, Kjøllefjord
88 Ms Prøven	k f	T	14	34.0	12.0	5.0	Populær	10	2	A Nilsen m fl, Bekkarfjord
89 Må Snøg	k f	T	22	20.5	6.0	3.5	Fix	3	0	E Karlsen, Oksefjorden i Finnmark
90 Må Kometen	f	T	20	18.5	6.0	3.0	Gideon	3	0	G Fikse, Skjøtningberg

F-LB Lebesby — F-M Måsøy.

Farkostens nummer, art og navn	2 Anvendelse	3 Materiale	4 Byggear	5 Lengde	6 Bredd	7 Dybde	8 Maskin, navn	9 Antall HK	10 F. & fangstb.	11 Eierens (den korresponderende reders) navn og postadresse
91 Må Liv	f	T	24	22.0	7.0	4.0	Tenfj.	3	0	H Odegård, Kjøllefjord
92 8/å —	f	T	?	25.0	7.0	2.5	—	—	0	S Karlsen, Dyffjord
93 Må Prøven ¹⁾	k	T	?	34.0	9.3	4.7	Rap	7	0	J Johansen, Kjøllefjord
94 8/å Kjøllefjord	k f	T	24	28.0	8.0	3.5	—	—	0	O Akselsen, Kjøllefjord
95 8/å Kristian	f	T	13	25.0	7.5	2.5	—	—	0	K Mikkelsen, Dyffjord
96 8/å Mathis	f	T	08	28.0	7.0	3.5	—	—	0	M Jensen, Lebesby
97 Må Arild	f	T	21	20.0	7.0	3.0	Bolind.	4	0	A Hendriksen m fl, Sværholt
99 Ms Duen	k f	T	13	34.0	11.0	4.0	Populær	10	2	N Nilsen, Bekkarfjord
101 Må Teisten	f	T	23	22.0	5.9	2.6	Mobil	4	0	Alfred Sjøgren, Skjötningberg

F-L. Loppa merkedistrikt.

1 Mk Skagen	k t	T	11	42.1	14.5	5.8	Dan	15	3	O Soelberg, Loppa
2 Må Alken	k	T	16	22.0	7.0	2.0	Rap	4	0	O Soelberg m fl, Loppa
3 Ms Anna	f t	T	05	47.0	14.3	6.5	Bolind.	20	3	Edv Buck, Sandland
4 Ms Mary	f k	T	13	36.0	10.0	6.0	Alpha	6	1	O Johansen m fl, Brynilen
5 Må Kobben	t k f	T	20	30.0	7.5	3.5	Alpha	4	0	Edv Buck, Sandland
8 Må Pelikan	k	T	18	25.0	8.0	4.0	L. Grei	4	1	E Arnesen m fl, Skavnakk
9 Mk Erling	f k	T	13	36.0	10.0	8.0	Rap	22	1	K Karlsen, Myrnes, Nuvsvåg
10 Mk Hermot	f k	T	14	36.0	13.0	6.0	Alpha	11	1	O Jakobsen m fl, Loppa
11 Mk Vårblomsten	f l	T	18	52.0	16.0	8.0	Rap	30	9	A Gustavsen m fl, Nuvsvåg
15 Ms Ingrid	t	T	10	48.0	16.0	10.0	Grei	25	0	M Busk, Bergsfjord
16 Mk Vandliljen	f l	T	11	51.0	17.0	9.0	Bolind.	15	9	A Pedersen, Øksfjordbotn
18 Ms Togo	f t	T	06	47.0	16.4	9.6	Bolind.	20	3	H Sarnes, Bergsfjord
19 Ms Hjørdis	k t	T	07	43.0	16.0	9.0	Bolind.	15	4	J A Kiil, Bergsfjord
20 Ms Fremad	f	T	05	49.0	16.0	9.0	Bolind.	20	8	K Johansen m fl, Øksfjordbotn
21 Ms Lyra	f	T	10	46.0	16.0	9.0	Rap	30	4	J Andersen m fl, Bergsfjord
22 Ms Sjøblomsten	k l	T	02	44.0	16.0	6.0	Rap	22	5	J P Nilsen m fl, Bergsfjord
23 Ms Hindenburg	t	T	18	58.3	18.0	6.2	Bolind.	40	0	E Holmgreen, Bergsfjord
24 Ms Solvang	f l	T	05	42.1	14.5	5.4	Rap	22	3	E Holmgreen m fl, Bergsfjord
25 Mk Svanen	f l t	T	12	45.2	16.2	5.8	Alpha	28	0	E Holmgreen m fl, Bergsfjord
26 Må Dann	f	T	19	29.0	8.0	3.0	Dan	3	1	N Hansen, Bergsfjord
27 Må Rap	k	T	17	25.0	11.0	4.0	Rap	4	1	I Pedersen, Bergsfjord
28 Må Elvestrand	k	T	15	30.0	9.0	4.0	Alpha	5	2	H Reiersen, Nuvsvåg
29 Ms Emma	f k	T	12	28.0	10.0	5.0	Grei	7	1	H Hansen, Nuvsvåg
30 Ms Solveig	f k	T	11	48.0	16.0	8.0	Skandia	30	7	Kr Magnussen m fl, Øksfjord
31 Mk Frøya	k	T	20	40.0	13.0	6.0	Rap	22	1	J P Nilsen m fl, Bergsfjord
33 Må Prøven	f k	T	23	28.0	8.5	3.5	Hein	4	1	J Nilsen, Brynilen
34 Mk Valkyrien	f k	T	06	50.0	14.0	7.0	Bolind.	20	7	W Pedersen, Øksfjord
35 Ms Samhold	f k	T	?	35.0	11.0	8.0	Bolind.	10	1	A Pedersen, Øksfjord
36 Ms Liv	f k	T	07	44.6	16.0	5.8	Grei	10	3	J Ulriksen m fl, Øksfjord
37 Mk Anna	k	T	17	41.0	14.0	6.0	Stabil	18	2	K Struve m fl, Sandland
38 Ms Brødrene	k	T	12	46.5	15.5	11.0	Bolind.	15	5	J Hansen m fl, Sandland
39 Må Laksen	k	T	14	25.0	6.0	3.0	Americ.	6	0	H Jakobsen, Sandland
40 Ms Alma	f t	T	06	46.5	16.3	8.0	Grei	16	4	J Isaksen m fl, Bergsfjord
41 Mk Rap	k	T	08	30.0	9.0	5.0	Rap	7	1	A E Pedersen, Øren i Loppa
42 Ms Alken	f t	T	12	48.0	17.0	8.0	Alpha	10	4	A Olsen, Nuvsvåg
43 Ms Lilly	k	T	10	29.5	9.0	5.0	Alpha	4	0	D Pedersen m fl, Øksfjordbotn
44 Må Prøven	f	T	16	27.0	7.0	3.0	L. Grei	4	0	H Jensen m fl, Øksfjord
45 8/å Mea ²⁾	f	T	16	28.0	7.0	4.0	—	—	1	Ole Henriksen, Nuvsvåg
47 Ms Urd	h f t	T	09	47.5	16.5	6.5	Grei	19	4	K Johansen m fl, Øksfjord

F-M. Måsøy merkedistrikt.

1 Ms Loyal	k	T	10	36.0	12.0	7.0	Alpha	14	0	Lars Jacobsen m fl, Havøysund
2 Må Stygg	f k	T	19	28.0	10.0	3.0	Rap	8	0	Samuel Pettersen, Havøysund
3 Ms Solida	k	T	12	30.0	8.0	3.5	Dan	5	0	Charles Sedeniussen, Havøysund
4 Mk Laugen	k	T	17	40.0	13.5	7.0	Alpha	14	0	Jens Henriksen m fl, Sandvikvær
5 Ms Liv	k	T	20	38.0	13.0	7.0	Alpha	14	0	Nils Giæver, Hjelmsøykeila

Farkostens nummer, art og navn	2 Anvendelse	3 Materiale	4 Byggeår	5 Lengde	6 Bredde	7 Dybde	8 Maskin, navn	9 Antall HK	10 F. & fangstb.	Eierens (den korresponderende reders) navn og postadresse	11
6 Ms Dagny	k	T	13	34.0	11.0	5.0	Grei	10	0	K A Aleksandersen, Hjelmsøy	
7 Mk Birger	k	T	16	38.0	12.5	7.0	Alpha	8	1	Harald Sedeniussen, Havøysund	
8 Mk Rivalen	k	T	13	35.0	12.0	6.0	Dan	8	0	Johannes Mikkelsen, Havøysund	
9 Ms Lilly	k	T	12	33.0	11.0	6.5	Alpha	8	0	Bernhart Johansen, Havøysund	
10 Mk Liv	k	T	14	38.0	13.0	4.0	Dan	10	1	Isak Mathisen, Havøysund	
11 Ms Hjørdis	k	T	14	32.5	11.5	6.0	Gideon	10	0	Joh P Larsen, Havøysund	
12 Mk Alfa	k	T	20	43.5	14.0	7.0	Munkt.	20	0	Sigvart Gregersen, Måsøy	
13 Mk Lykkens											
Prøve	k	T	15	36.0	12.0	7.0	Gideon	11	1	Anton Jensås, Tuffjord	
14 Mk Asbjørn	k	T	15	36.5	12.0	7.0	Hein	10	0	Ferdinand Johansen, Tuffjord	
15 Må Per II	f	T	14	27.0	7.0	2.0	C. Perf.	6	6	Ferd. Johansen m fl, Tuffjord	
16 8/å Paddo	k	T	15	28.0	6.0	3.0	—	—	0	Nils Gievær, Hjelmsøykeila	
17 Må Skarven	f	T	14	24.0	6.4	2.2	Waterm.	4	0	Oskar Olsen, Sandvikvær	
18 Ms Lyra	k	T	15	29.0	9.2	4.0	Alpha	8	1	Johan Andersen, Ingøy	
19 Ms Havfruen	k	T	14	36.6	11.5	5.0	Alpha	11	1	Bernhard Olsen, Tuffjord	
20 Mk Stanley	k	T	17	45.0	14.0	6.0	Alpha	28	1	Wm D Ulich jr m fl, Ingøy	
21 Må Helge	k	T	18	20.8	8.6	3.2	Waterm.	4	0	Anton Jensen, Sandvikvær	
22 Må Rap	k	T	19	36.1	10.5	2.7	Rap	6	0	Bernt Wold, Ingøy	
23 Ms Duen	k	T	14	33.0	12.0	5.0	Gideon	10	0	Ole Magnussen, Hjelmsøy	
24 Mk Birgit	k	T	15	31.0	11.0	4.0	Alpha	10	1	Brødr Larsen m fl, Finnes i Finnm.	
25 Mk Vidar	f k	T	15	40.3	12.7	6.8	Dan	17	1	Karl Gregersen, Måsøy	
26 8/å Havhesten	k	T	16	30.0	6.0	4.0	—	—	0	Karl Pedersen, Hjelmsøykeila	
27 8/å Tanafjord	k	T	16	30.0	8.0	4.0	—	—	0	Karl Buck, Hjelmsøykeila	
28 8/å Mågen	k	T	12	30.0	8.0	5.0	—	—	0	Karl Buck, Hjelmsøykeila	
29 8/å Alken	k	T	14	28.0	6.0	4.0	—	—	0	Karl Buck, Hjelmsøykeila	
30 8/å Stauren	k	T	15	28.0	6.0	4.0	—	—	0	Karl Buck, Hjelmsøykeila	
31 8/å Klippen	k	T	12	30.0	8.0	4.0	—	—	0	Karl Buck, Hjelmsøykeila	
32 8/å Perlen	k	T	14	32.0	8.0	4.0	—	—	0	Karl Buck, Hjelmsøykeila	
33 8/å Vaterland	k	T	16	32.0	10.0	6.0	—	—	0	Karl Buck, Hjelmsøykeila	
34 8/å Herta	k	T	12	30.0	8.0	4.0	—	—	0	Karl Buck, Hjelmsøykeila	
35 8/å Primus I	k	T	16	30.0	8.0	4.0	—	—	0	Karl Buck, Hjelmsøykeila	
36 8/å Duen	k	T	12	32.0	8.0	4.0	—	—	0	Karl Buck, Hjelmsøykeila	
37 8/å Næverfjord	k	T	12	32.0	8.0	4.0	—	—	0	Karl Buck, Hjelmsøykeila	
38 8/å Hjelmsøy- kjeilen	k	T	14	30.0	8.0	4.0	—	—	0	Karl Buck, Hjelmsøykeila	
39 8/å Bergensfj.	k	T	14	30.0	8.0	4.0	—	—	0	Karl Buck, Hjelmsøykeila	
40 8/å Trond- hjemfjord	k	T	14	30.0	8.0	4.0	—	—	0	Karl Buck, Hjelmsøykeila	
41 8/å Kristiania- fjord	k	T	12	30.0	8.0	4.0	—	—	0	Karl Buck, Hjelmsøykeila	
42 Mk Svalen	k	T	15	41.0	14.0	7.0	Dan	17	0	Johannes Olsen, Måsøy	
43 Ms Alma	k f	T	?	36.0	12.0	6.0	Dan	15	0	Einar Jørgensen, Havøysund	
45 Mk Håkon	k h	T	13	32.0	10.5	6.0	Grei	10	0	S Olsen Fagerhaug, Måsøy	
46 Ms Trygg	f	T	14	27.0	8.0	4.0	Tryg	4	0	Morten Hansen, Tuffjord	
47 Ms Alken	k t	T	00	46.0	15.0	6.0	Bolind.	20	1	Harald Stabel, Sandvikvær	
48 Mk Håkon	k	T	14	40.0	12.0	8.0	Skandia	8	0	Ole H Johansen, Tuffjord	
49 Ms Falken	k	T	03	30.0	9.0	4.0	Rap	7	0	Bernhard Larsen, Sandvikvær	
50 Ms Forsøket	k	T	09	39.6	13.8	5.1	Alpha	10	2	Harald Hansen, Tuffjord	
51 Ms Brødrene	k	T	14	27.0	7.5	3.2	Rap	5	0	Kr Halsten Brochmann, Hjelmsøy	
52 Mk Storm	k	T	14	34.0	11.0	5.0	Gideon	8	1	Andreas Larsen, Måsøy	
53 Ms Flukt	k	T	13	34.0	12.3	6.0	Gideon	10	0	I Ingebrigtsen m fl, Måsøy	
54 Ms Klippen	k	T	13	34.0	12.0	4.0	Alpha	8	0	H Marthinussen m fl, Gåsøy i Finm.	
55 Ms Fram	k	T	14	33.5	11.5	5.5	Gideon	8	0	Kr Johansen m fl, Gåsøy i Finnm.	
56 Mk Valnes	k f	T	17	38.0	12.5	7.0	Alpha	15	1	Peder Johansen m fl, Rolvsøy	
57 Ms Susanna	k f	T	?	28.0	8.0	4.0	Hein	6	0	Paul Hansen, Tuffjord	
58 Må Rap	k	T	?	28.7	9.0	4.0	Rap	5	0	Martin Nilsen, Tuffjord	
59 Ms Herda	k	T	?	45.0	15.0	6.0	Rap	22	3	B Magnussen m fl, Finnes i Finnm.	
60 Mk Sjøblomsten	k	T	12	36.5	12.0	5.8	Alpha	11	1	Jens Johansen m fl, Rolvsøy	
61 Ms Anberget	k	T	18	35.0	12.0	7.2	Alpha	14	0	Bård Mortensen m fl, Ingøy	
62 Mk Blink	k	T	17	38.0	12.0	6.5	Alpha	11	2	Arthur Johnsen, Rolvsøyhamn	

F-M Måsøy.

Farkostens nummer, art og navn	Anvendelse	Materiale	Byggeår	Lengde	Bredde	Dybde	Maskin, navn	Antall HK	F. & fangstb.	Eierens (den korresponderende reders navn og postadresse)
1	2	3	4	5	6	7	8	9	10	11
63 Mk Torden-skjold	k	T ?		40.0	12.0	5.0	Skandia	8	4	Thomas Jakobsen m fl, Tufjord
64 Ms Anna	k	T 12		33.0	12.0	6.0	Gideon	6	0	Hans Isaksen m fl, Gjesvær
65 Ms Duen	k	T 18		38.8	14.8	7.4	Grei	10	2	Anthon Wærnes, Finnes i Finnmark
66 Mk Storegut	k h	T 16		39.0	12.0	6.2	Gideon	13	1	Elias Isaksen, Gjesvær
67 Ms Reidun	k	T 16		30.5	10.0	4.0	Gideon	6	0	Hagerup Hansen, Gjesvær
68 Ms Liv	k	T 14		35.0	12.0	5.7	Alpha	10	2	Hermann Dæe, Gjesvær
69 Mk Fremad	k f	T 15		34.0	12.5	6.7	Dan	8	4	Johan Andersen, Måsøy
70 Ms Lykkens										
Prøve	k	T 11		45.0	16.0	8.0	Dan	15	6	Ole Johannesen, Måsøy
71 Må Delfin	f	T 18		23.5	7.0	3.0	Trums	4	0	Ulrik E Wiig, Gjesvær
72 Ms Skjalvær	k	T 10		36.0	12.0	5.0	Grei	10	1	Ulrik E Wiig, Gjesvær
73 Ms Trikken ¹⁾	f	T 10		25.0	8.0	3.5	Danette	4	0	Konrad Anthonson, Gjesvær
74 Ms Hein	k f	T 13		34.0	13.0	6.3	Hein	7	0	Emil Johannessen m fl, Måsøy
75 Ms Sleipner	k	T 13		34.5	11.0	5.0	Alpha	6	1	Jens Larsen m fl, Gjesvær
76 Ms Frigg	k	T ?		36.0	11.0	4.5	Levahn	10	1	M Wiig, Gjesvær
77 Ms Sælen	k f	T ?		34.0	10.0	5.0	Alpha	8	0	Isak Simonsen, Havøysund
78 Mk Sjøløven	k	T 14		37.0	12.0	7.0	Alpha	14	1	Henrik Kaspersen m fl, Rolvsøy
79 Mk Rolf	k	T 10		39.0	11.0	7.0	Alpha	11	1	Jens M Olsen m fl, Rolvsøy
80 Ms Svanen	k	T 08		30.0	10.5	4.5	Alpha	4	0	Th Mikkelsen m fl, Mafjordhamn
81 Mk Glimt	k	T 16		27.0	9.0	4.0	Alpha	5	0	Nic Thomassen m fl, Mafjordhamn
82 Ms Spekulant	k	T 08		28.0	9.6	3.3	Alpha	6	0	Nils Israelsen, Gåsøy i Finnmark
83 Ms Ebba	k	T 10		33.0	11.5	6.0	Alpha	11	3	Andr Eilertsen m fl, Gåsøy i Finnmark
84 Ms Frøia	k	T 08		35.0	12.0	7.0	Grei	12	1	Simon Olsen, Tufjord
86 Ms Norafjeld	k	T 12		30.0	11.0	7.0	Bolind.	8	0	L Wærnes, Finnes i Finnmark
88 Mk Sjølivet	k f	T 12		33.0	11.0	5.0	Alpha	8	1	Edv Pedersen, Mafjordhamn
90 Ms Brødrene	k	T 05		43.0	15.5	8.0	Møring	12	2	Bernhard Josefsen m fl, Tufjord
91 Ms Henny	f k	T 13		32.0	10.0	5.0	Bolind.	8	1	Fredrik Johansen, Rolvsøy
92 Ms Aktiv	k	T ?		32.0	11.0	7.0	Grei	12	0	Samuel Paulsen m fl, Rolvsøy
93 Ms Mira	k	T 15		33.0	12.3	6.0	Rap	12	0	John Olsen m fl, Tufjord
94 Mk Brødrene	k	T 13		27.0	9.3	4.0	Grei	7	0	Peder Martinussen, Mafjordhamn
95 Ms Rap	f	T 12		29.0	9.5	5.0	Rap	7	0	Simon Nilsen, Mafjordhamn
96 Ms Enigheten	f k	T 12		35.0	13.0	6.0	Bolind.	10	1	John Hallvar, m fl, Rolvsøy
97 8/å Frem	k	T 08		31.0	7.3	3.0	—	—	0	Carl Wiig, Gjesvær
98 8/å Mira	k	T 08		30.3	7.3	3.3	—	—	0	Carl Wiig, Gjesvær
99 8/å Liv	k	T 08		30.0	7.0	3.3	—	—	0	Carl Wiig, Gjesvær
100 8/å Lyra	k	T 08		29.5	7.0	3.0	—	—	0	Carl Wiig, Gjesvær
101 8/å Åse	k	T 08		30.0	7.5	3.5	—	—	0	Carl Wiig, Gjesvær
102 8/å Peik	k	T 08		30.0	7.0	3.3	—	—	0	Carl Wiig, Gjesvær
103 Mk Anna	k	T 20		38.0	13.0	7.0	Dan	10	0	Hans Gamola, Havøysund
104 Ss Larsine	f k	T ?		20.0	6.0	4.0	—	—	0	Henrik Abrahamsen, Gjesvær
105 Ms Finn	k	T 11		29.0	9.0	5.0	Bolind.	8	0	Theodor Mathisen, Tuffjord
106 Ms Neptun	k	T 10		29.0	11.0	4.5	Gideon	6	0	Johan Johannesen, Måsøy
107 Mk Skreien	k	T ?		30.0	12.0	5.0	Grei	10	0	Birger Johansen, Sandvikvær
108 Mk Leif	k f	T 14		33.0	11.0	6.0	Bolind.	10	0	K Henningsen m fl, Laholmen
109 8/å Olaf	k	T 14		24.0	6.0	2.3	—	—	0	J Benjaminus, Ingøy
111 Må Rap	f	T ?		26.0	9.0	5.0	Rap	5	0	Rasmus Larsen, Laholmen
112 Ms Sill	k	T ?		39.0	12.0	8.0	Gideon	10	0	K Larsen, Laholmen
113 Må Pilen	k	T 05		21.0	3.5	1.3	Wichm.	2	0	Markus Olsen, Gjesvær
115 Ms Anny	k	T ?		35.0	12.0	2.3	Gideon	10	1	Lars Johansen m fl, Mafjordhamn
116 Ms Åse	f f	T 14		32.5	11.5	7.5	Grei	10	1	Olaf E Isachsen, Lillefjord
117 12/å Trygve	k	T 14		30.0	8.0	3.0	—	—	0	A/S Gjesvær handel, Gjesvær
118 12/å Hans	k	T 14		30.0	8.0	3.0	—	—	0	A/S Gjesvær handel, Gjesvær
119 12/å Stoppen	k	T 14		31.0	8.2	3.1	—	—	0	A/S Gjesvær handel, Gjesvær
120 12/å Leikna	k	T 14		31.0	8.0	3.0	—	—	0	A/S Gjesvær handel, Gjesvær
121 12/å Ragnar	k	T 14		29.0	7.5	3.0	—	—	0	A/S Gjesvær handel, Gjesvær
122 12/å Rolf	k	T 14		30.0	8.0	3.0	—	—	0	A/S Gjesvær handel, Gjesvær
123 12/å Havblik	k	T 14		31.0	8.3	3.2	—	—	0	A/S Gjesvær handel, Gjesvær

F-M Måsøy — F-NV Nord-Varanger.

Farkostens nummer, art og navn	Anvendelse	Materiale		Lengde	Bredde	Dybde	Maskin, navn	Antall HK	F. & fangstb	Eierens (den korresponderende reders) navn og postadresse
		3	4							
1	2	3	4	5	6	7	8	9	10	11
124 8/å Leif	k	T 14		21.0	6.0	2.0	—	—	0	A/S Gjesvær handel, Gjesvær
125 8/å Glimt	k	T 14		21.0	6.0	2.5	—	—	0	A/S Gjesvær handel, Gjesvær
126 8/å Teisten	k	T 14		20.0	6.0	2.0	—	—	0	A/S Gjesvær handel, Gjesvær
127 8/å Odmund	k	T 14		21.0	6.0	2.0	—	—	0	A/S Gjesvær handel, Gjesvær
128 8/å Thor	k	T 14		21.0	6.0	2.0	—	—	0	A/S Gjesvær handel, Gjesvær
129 8/å Thorehund	k	T 14		21.0	6.0	2.0	—	—	0	A/S Gjesvær handel, Gjesvær
130 Ms Elise	k	T 13		36.1	13.3	8.6	Dan	8	1	Karl Jensen m fl, Finnes i Finnm.
131 Ms Emma	k t	T 13		39.0	14.0	6.0	Alpha	10	2	Johan Tobiassen, Mafjordhamn
132 Må Terje Viken	t k	T 14		28.0	8.5	3.8	Hein	5	0	Severin Pedersen, Tuffjord
133 Ms Tyrihans	t	T 07		35.0	13.5	5.0	Skandia	8	0	Arthur Johnsen, Rølvøyhamn
134 Må Prøven	f	T 13		32.0	9.0	4.0	Alpha	8	0	Karl J A Karlsen, Snefjord
135 6/å Nordlyset	k	T 00		30.0	7.0	3.0	—	—	0	Johannes Andersen, Gjesvær
136 Må Siggen	f	T 19		19.0	6.0	3.5	Waterm.	4	0	Sigvald Stabell, Sandvikvær
138 Må Frem	f	T 15		24.0	7.0	3.0	Danette	4	0	Peder Emanuelsen, Havøysund
139 Må Mira	f	T 16		19.4	5.5	2.0	Ølvar	4	0	Alfred Johansen, Tuffjord
140 8/å Bardal	k	T 15		20.0	5.0	2.5	—	—	0	Elias Henriksen, Hjelmsøykeila
142 Må Sverre	f	T 16		18.0	5.5	3.0	C. Perf.	4	0	Nils Nilsen, Tuffjord
143 Mk Glup	k	T 14		27.0	7.1	3.7	Alpha	4	0	Einar Stabell, Sandvikvær
144 8/å Stappen	k	T ?		25.8	6.3	2.0	—	—	0	Knut Johannessen, Gjesvær
145 6/å Leikua	k	T ?		21.3	5.7	1.8	—	—	0	Kristian Knutsen, Gjesvær
146 Må Rap	k	T 18		22.0	7.0	4.0	Rap	4	0	E Henriksen, Mafjordhamn
147 Mk Ameta	f h t	T 17		48.0	16.0	5.0	Hein	25	3	C R Olsen m fl, Mafjordhamn
148 Må Tommeliten	k	T 23		21.5	6.5	3.0	Rap	4	0	M Mortensen, Ingøy
149 Må Largo ¹⁾	k	T ?		32.0	8.2	3.2	Danette	4	0	Chr D Jørgensen, Hjelmsøy
150 Ms Dunken	k	T ?		25.0	8.0	3.5	Danette	4	0	Fritz Pedersen m fl, Gjesvær
151 Ms Rødsand	k	T 08		46.8	16.5	6.3	Alpha	28	4	Johan Eide, Havøysund
152 Må Lykken	f	T 24		23.0	8.0	3.0	Rap	4	0	Ole K Johansen, Måsøy
153 Må Frithjoff	f	T 06		30.0	8.5	3.0	Bolind.	8	0	Dankert Pettersen, Måsøy
154 Må Alken	k	T 24		23.0	8.0	3.0	Alpha	4	0	Ottar Kristiansen, Måsøy

F-N. Nesseby merkedistrikt.

1 Ms Urda	h f	T 09		32.5	12.0	6.4	Skandia	8	1	O Nilsen Lam m fl, Nesseby
2 Ms Skreien	k	T 13		32.0	11.0	6.0	Hein	6	1	Oskar Store, Nyborg
3 Må Brødrene	k	T 14		32.0	10.0	4.0	Rodel.	5	0	Ole A Nilsen m fl, Nyborg
4 10/å —	k f	T 10		28.0	6.0	3.0	—	—	0	Petter Pettersen, Nyborg
5 Ms Neptun	k f	T 10		28.0	10.0	6.0	Danette	7	0	Isak Isaksen m fl, Nyborg
6 10/å Granflis	k f	T 10		28.0	7.0	4.0	—	—	0	Iver Pedersen, Nyborg
7 10/å —	k	T 11		27.0	4.0	3.0	—	—	0	Tveia Persen Tran, Nyborg
8 10/å —	k f	T 11		32.0	7.0	3.0	—	—	0	Per Nils Gundersen, Nesseby
9 10/å —	k f	T 13		28.0	6.0	4.0	—	—	0	Johan Aslak Store, Nyborg
10 10/å —	k f	T 20		28.0	7.0	4.0	—	—	0	M Mathisen Kvalnes, Nyborg
11 10/å —	k	T 12		31.0	7.0	3.0	—	—	0	Ole Nilsen Lam, Nesseby
12 10/å —	k	T 13		31.0	6.0	3.0	—	—	0	M N Henriksen, Nesseby
13 10/å —	k f	T ?		30.0	6.0	3.0	—	—	0	Anders A Njuolla, Nyborg
14 10/å Palmen	k f	T ?		29.0	8.0	3.0	—	—	0	Emil Luosuva, Nyborg
15 Ms Geljø	k f	T 21		27.0	5.0	3.0	C. Perf.	6	0	Matti Nilsen, Nesseby
16 Må Spar	k f	T 21		30.0	9.0	4.5	Alpha	8	0	A Persen m fl, Nesseby

F-NV. Nord-Varanger merkedistrikt.

1 Mk Avance	k	T 16		38.0	14.0	7.0	Bolind.	12	1	Anton Nilsen, Ekkerøy
2 Ms Valhalla	f k	T 14		35.0	12.0	5.0	Hein	9	1	Petter Bauma m fl, Skalelv
3 Ms Gudrun	k	T 11		30.0	11.0	4.0	Hein	9	0	A Helistø, Gulnes, Vadsø
4 Ms Duen	k	T 11		47.0	16.5	6.5	Alpha	20	3	A Jomisko m fl, Gulnes, Vadsø
5 Ms Åsta	k	T 10		32.8	12.0	4.5	Hein	10	0	Petter Jomisko, Gulnes, Vadsø
6 Ms Leiranger	k	T 12		35.0	13.0	5.0	Gideon	11	1	O E Løfgren m fl, Gulnes, Vadsø
7 Ms Solveig ²⁾	h k	T 10		37.0	13.0	8.0	Hein	12	1	R Bjerk m fl, Salttjern, Vadsø
8 Mk Jenta	k	T 15		40.0	14.0	7.0	Grei	12	1	A Bakari, Salttjern, Vadsø

F-NV Nord-Varanger — F-SV Sør-Varanger.

Farkostens nummer, art og navn	Anvendelse	Materiale		Lengde	Bredde	Dybde	Maskin, navn	Antall HK	F. & fangstb.	Eierens (den korresponderende reders, navn og postadresse
		3	4							
1	2	3	4	5	6	7	8	9	10	11
9 Ms Dragen	k	T	10	44.0	13.0	5.5	Hein	12	0	Th Davidsen m fl, Salttjern, Vadsø
10 Ms Verner	k h	T	02	42.5	13.8	5.3	Hein	10	1	J Dikkonen, Karjel, Vadsø
11 Ms Fram	k	T	16	44.0	16.0	8.0	Bolind.	12	1	Ludv. Davidsen, Høyvik, Vadsø
12 Mk Havbryn	k h	T	15	38.0	13.0	7.0	Rap	12	1	D R Sundelin m fl, Skalelv
13 Ms Fryda	k	T	16	36.5	12.5	6.0	Skandia	10	0	Charles Andreassen, Ekkerøy
14 Ms Nordkap	k	T	09	36.0	12.0	6.5	Dan	8	0	J J Kukko m fl, Skalelv
15 Ms Mira	k h	T	12	39.0	13.3	6.0	Bolind.	12	1	Erik Bietilæ m fl, Skalelv
16 Ms Anny	k h	T	13	33.0	12.5	6.0	Rap	12	0	E Rantio, Skalelv
17 Mk Alken	f k	T	15	45.5	14.0	6.7	Dan	21	3	Abiel Palo, Jakobselv, Vestre
18 Ms Delfin	f	T	17	30.0	10.0	4.5	Tryg	5	0	R Klemetsen m fl, Andersly, Vadsø
19 Ms Feilen	k	T	13	35.0	12.0	6.0	Gideon	10	1	K Joki m fl, Salttjern, Vadsø
20 Ms Juno	k h	T	08	40.0	14.0	6.0	Rap	12	1	V Rimaler m fl, Skalelv
21 Ms Vallentine	k h	T	11	36.3	13.3	8.3	Rap	10	1	Arvid Basø m fl, Skalelv
23 Ms Lyna	k	T	?	41.0	15.0	6.5	Bolind.	12	0	K Stok m fl, Krampenes, Vadsø
24 Ms Liv	k	T	10	40.0	15.0	7.0	Bolind.	12	0	A Rusfeldt m fl, Krampenes, Vadsø
25 Mk Svanen	k	T	15	37.8	12.3	6.0	Hein	12	0	A Ananiasen m fl, Krampenes, V.sø
26 Mk Alken	k	T	13	30.0	11.0	5.5	Hein	6	0	A Ananiasen m fl, Krampenes, V.sø
28 Mk Nordlys	k h	T	16	43.9	14.9	5.3	Bolind.	12	2	Osvald Bauna m fl, Skalelv
29 Ms Florida	k	T	10	41.0	13.5	7.0	Rap	12	1	Simon Harjo, Skalelv
31 Mk Ekkerøy	k	T	19	42.0	14.8	5.4	Hein	12	0	Johan A Hansen m fl, Ekkerøy
32 Ms Mira	k	T	13	43.0	13.0	5.4	Hein	12	0	Mikal Lorentsen m fl, Ekkerøy
33 Ms Lagerheim	k	T	?	35.0	11.0	5.0	Bolind.	10	0	Hans Ludvig Tolk, Ekkerøy
34 Ms Gudrun	k	T	14	38.0	12.7	5.0	Hein	12	0	Leohn. Davidsen m fl, Gulnes Vadsø
35 Ms Lein	k	T	10	34.0	12.0	4.0	Gideon	10	0	Mathis Olliker m fl, Gulnes, Vadsø
36 Ms Rap	k	T	?	36.5	13.3	6.0	Gideon	11	0	Nikolai Schön m fl, Kiby, Vadsø
37 Mk Martha	k	T	13	43.7	14.3	7.3	Bolind.	12	1	Hartvig Johnsen m fl, Kiby, Vadsø
38 Ms Skagen	f k	T	14	30.0	10.0	5.0	Skandia	7	0	Mathis Sudeniussen, Ekkerøy
39 Ms Jarl	k	T	13	40.0	13.0	4.0	Hein	10	1	Ivar Nikoma, Jakobselv, Vestre
40 Ms Hildur	k	T	14	39.0	14.0	6.0	Hein	10	0	Karl Harella, Jakobselv, Vestre
41 Ms Måken	k	T	13	40.5	13.0	6.0	Bolind.	12	0	Bernh. Jakola m fl, Jakobselv, V.
42 Mk Juryen	k	T	?	39.0	14.0	6.0	Alpha	8	0	Fridtj. Reisenen m fl, Jakobselv, V.
43 Mk Nobel ¹⁾	f h	T	05	42.0	13.0	5.0	Hein	10	1	J Miettinen, Jakobselv, Vestre
44 Ms Inga	f	T	11	29.0	9.0	3.5	Populær	4	0	Oskar Reisenen, Jakobselv, Vestre
45 Mk Anna	ak h	T	05	42.5	13.3	5.5	Bolind.	15	2	O Bietilæ m fl, Prestelv, Vadsø
46 Mk Stenstrand	la	T	19	49.6	16.0	7.4	Bolind.	25	2	J Bietilæ m fl, Prestelv, Vadsø
47 Ms Haldis	k	T	15	30.0	8.5	3.5	Tryg	4	0	K Olila m fl, Salttjern, Vadsø
48 Mk Palmen	k	T	14	34.0	12.0	6.0	Alpha	8	0	P Annaniasen, Krampenes, Vadsø
49 Ms Duen	k	T	13	42.5	15.5	6.0	Gideon	13	2	Peter Bietilæ, Skalelv
50 Ms Gadus	k	T	12	37.0	12.0	5.3	Alpha	7	0	Hj Gærnæ, Jakobselv, Vestre
51 Ms Elly	k f	T	?	42.0	15.0	6.0	Rap	18	1	J H Løfgren m fl, Salttjern, Vadsø
52 Må Sterken	f k	T	?	22.0	6.0	6.0	Sterk	4	0	J Pedersen, Kiby, Vadsø
53 Må Rap ²⁾	f k	T	12	26.0	6.5	3.0	Rap	6	0	S Kristoffersen m fl, Ekkerøy
54 Mk Svanen	f k	T	13	30.0	13.0	5.0	Rap	9	0	K Severi m fl, Karjel, Vadsø

F-SV. Sør-Varanger merkedistrikt.

1 Ms Herdis	k f	T	14	33.0	11.0	4.5	Grei	10	0	Aksel Lauritsen, Kirkenes
2 Mk Vårsol	h k	T	17	40.0	14.0	8.0	Bergs.	18	1	Sigfred Isaksen, Kirkenes
3 Ms Daghild	h f	T	14	35.0	12.0	5.5	Alpha	8	1	Paul Sotkajærvi, Bugøyfjord
4 Mk Gjertud	f k	T	13	36.0	12.0	5.0	Hein	10	1	Henrik Abrahamsen, Bugøyfjord
5 Mk Dagny	f k	T	?	42.0	14.0	5.5	Hein	12	1	Richard Karisari, Bugøyfjord
6 Ms Kaphorn	f k	T	17	43.0	15.0	5.0	Alpha	15	1	Johan Karisari, Bugøyfjord
7 Mk Elise	k	T	90	39.0	13.0	6.0	Skandia	10	2	Paul Olsen, Vagge, Bugøyfjord
8 Ms Thyra	f k h	T	12	36.0	12.0	6.0	Dan	8	0	Mikkel Savio m fl, Kirkenes
9 Ms Laila	h f	T	05	30.0	11.0	5.0	Skandia	7	0	Arvid Poikka m fl, Kirkenes
10 Ms Samhold	k f	T	19	38.0	13.0	8.0	Rap	18	1	Karl Dørmønen, Bugøynes
11 Mk Røgnen	h f	T	12	33.0	11.7	5.0	Bolind.	10	0	Otelius Gade, Rapelv, Kirkenes
12 Mk Alpen	f k	T	16	31.0	10.0	7.0	Grei	10	0	Aksel Marjavara, Bugøynes
13 Ms Thor	f k	T	15	40.0	13.0	7.0	Gideon	10	1	Petter Jakkola, Bugøynes
14 Ms Sjøfuglen	f k	T	08	41.0	14.0	5.0	Hein	12	1	Frants Arthur Gaski, Bugøynes

F-SV Sør-Varanger — F-S Sørøysund.

Farkostens nummer, art og navn	Anvendelse	Materiale		Lengde	Breidde	Dybde	Maskin, navn	Antall HK	F. & fangstb.	Eierens (den korresponderende reders) navn og postadresse
		3	4							
1	2	3	4	5	6	7	8	9	10	11
15 Ms Fred	f k	T 14	30.0	8.0	4.2	Hein	7	0	0	Petter Samela, Bugøynes
16 Ms Lyn	f	T 14	34.0	11.0	6.0	Alpha	8	0	0	Enok Pauna, Bugøynes
17 Ms Olga	f k	T 14	34.0	11.0	6.0	Alpha	8	0	0	Johan Dørmønen, Bugøynes
18 Mk Palmen	f	T 16	32.0	12.0	6.0	Hein	8	0	0	Alfred Ingelæ m fl, Bugøynes
19 Mk Brosma	f k	T 21	24.0	8.5	3.2	Hein	4	0	0	Nils Bye, Lanabugt, Jarfjord
21 Mk Håbet ¹⁾	f	T ?	35.0	10.0	3.8	Dan	6	0	0	Vilhelm Kangas, Jarfjord
22 Ms Svanen	h f	T 11	28.0	9.0	5.0	Rap	6	0	0	Hans O Svenske m fl, Kirkenes
23 Må Elida	f	T 10	30.0	6.4	2.0	Gideon	4	0	0	Laurits Pedersen, Bugøynes
24 Mk Margit	f k	T 18	35.0	12.0	4.5	Kampen	10	2	0	Lars Koi, Kirkenes
25 Må Mågen	f k	T 19	27.0	7.0	2.5	Rap	4	0	0	Jørgen Tjelde m fl, Kirkenes
26 Må Trøst	f	T 16	22.0	9.0	2.0	Americ.	4	0	0	Ole Nilsen Smuk, Kirkenes
27 Må Nordlys	f k	T 18	30.0	11.0	5.0	Hein	5	0	0	August Bernhard Bækø, Bugøynes
28 Mk Mairøs	k	T 16	40.0	14.0	8.0	Rap	18	1	0	Hjalmar Seibæjervi m fl, Bugøynes
29 Ms Liljen	f k	T 17	26.0	9.0	4.0	Skandia	5	0	0	Iver Bye, Lanabugt, Jarfjord
30 Ms Komet	k	T 12	30.0	9.0	4.0	Populær	5	0	0	Konrad Bolio, Bugøyfjord
31 Må Alken	k f	T 13	21.0	5.5	2.3	Tenfj.	3	0	0	Peder Elisæussen, Kirkenes
32 Ms Laksen	f k	T 07	32.0	9.0	3.5	Gideon	8	0	0	Ole Solem, Kirkenes
33 Må Olav	f	T 18	21.0	10.5	2.8	Tenfj.	3	0	0	Alfred Andersen, Kirkenes
36 Ms Prøven	f k	T 14	31.0	6.5	3.4	Atlanta	3	0	0	Ole Must, Grense-Jakobselv
37 Må Bøkken	f k	T 11	23.0	7.4	4.3	Waterm.	4	0	0	K Hanslien, Grense-Jakobselv
38 Må Liv	f k	T 19	21.0	5.1	2.8	Kirkenes	4	0	0	Julius Celius, Kirkenes
39 Mk Jarfjor	f k	T 12	28.0	8.6	3.2	Gideon	6	0	0	Hans Hansen, Kirkenes
40 Må Grabben	f	T ?	28.7	6.4	2.5	C. Perf.	8	0	0	E Sibblund, Grense-Jakobselv
41 Må Morell	f	T 18	21.0	6.0	3.0	Rap	4	0	0	Ole Persen Savio, Kirkenes
42 Mk Ottar ²⁾	k t	T 12	43.0	12.0	5.5	Bolind.	20	0	0	Joh. Isaksen, Kirkenes
43 Må Asturias	f	T 18	23.5	7.6	3.2	Favorit	4	0	0	Håkon Angelsen, Kirkenes
45 Ss Lydia	f k	T 12	30.0	6.0	3.5	—	—	0	0	Enok Gunnari, Bugøyfjord
46 Må Prøven	f	T 20	16.5	5.5	1.5	Americ.	4	0	0	Joh. Pettersen m fl, Kirkenes
47 Må Fram	f	T 20	18.0	5.0	2.3	Porro	5	0	0	Karl Rafaelsen, Kirkenes
48 Ms Kampen	f	T 15	28.7	9.9	4.0	Kampen	4	0	0	F D Sundelin, Kirkenes
49 Mk Svanhild	f k	T 12	33.3	11.5	6.5	Gideon	8	0	0	Aslak Pedersen, Kirkenes
50 Mk Ragnar	f k	T 12	34.5	12.5	7.0	Bolind.	10	0	0	Paul Smuk m fl, Kirkenes
51 Må Lykken	f	T 22	21.0	5.0	2.5	Tenfj.	3	0	0	Jakob Mathisen, Kirkenes
54 Må Pilen	f k	T 19	18.0	5.0	2.0	Americ.	6	0	0	Per Gustavsen, Jarfjord
55 Må Rap	f	T 14	25.0	6.0	4.0	Rap	4	0	0	Terje Sundkvist, Kirkenes
56 Må Teisten	f	T 21	22.0	6.0	3.0	Børr	4	0	0	Leif Larsen, Kirkenes
57 Mk Bølgen	h k f	T 16	36.0	13.0	6.0	Skandia	12	0	0	A Elisæussen, Kirkenes
58 Må Pluggen	f	T 15	25.5	7.8	3.0	C. Perf.	6	0	0	Bernhard Olsen, Kirkenes
59 Må Svanen	f k	T 14	19.0	6.0	3.0	Americ.	4	0	0	Erling Borthen, Jarfjord
60 Mk Kristine	k h	T 15	32.5	11.0	5.0	Rap	12	0	0	Sigurd Lauritzen, Kirkenes
61 Må Oter	f k	T 24	23.0	7.5	3.3	Rap	4	0	0	Karl Johnsen m fl, Kirkenes
62 Må Håbet	k	T 24	23.0	8.0	3.0	Rap	5	0	0	Karl Pedersen, Kirkenes
63 Må Turisten	f k	T ?	23.5	6.5	3.0	Populær	5	0	0	Thoralf Sedolfsen, Kirkenes
64 Må Forsøk	f k	T 25	27.8	7.5	4.2	Konkur.	4	0	0	John Grønes, Kirkenes
65 Ms Hilda	k	T 13	38.2	12.1	6.0	Elefant	12	0	0	Brønlund-Olsen, Kirkenes
66 Må Brødrene	f k	T 24	28.0	8.5	4.0	Wichm.	6	0	0	Rode Pettersen, Kirkenes

F-S. Sørøysund merkedistrikt.

2 Ms Marie	k	T 15	35.0	11.0	5.0	Dan	12	0	0	Nils Th Mikkelsen m fl, Mefjord
3 Mk Bjørnø	k	T 19	37.0	13.5	7.3	Alpha	10	4	0	Mathis Mortensen, Sørøysund, H.fest
4 Ms Moderen	k	T 16	42.0	13.5	7.0	Bolind.	15	4	0	Ole Nilsen, Mefjord
5 Mk Glup	k	T 12	24.0	7.8	3.7	Alpha	4	0	0	Soverin Caspersen, Skippernes
6 Ms Aktiv	k	T 13	37.5	13.0	8.0	Alpha	15	2	0	Jens Rønkvist m fl, Stovvik, H.fest
7 Ms Sylva	k	T 14	38.6	14.1	7.0	Alpha	10	3	0	Ivar Olsen m fl, Gåshopen
8 Ms Hjelmen	k	T 10	39.6	14.1	6.5	Bolind.	12	4	0	Johan Elde, Kårhamn
10 Ms Måsen	f	T 13	29.0	8.5	5.0	Skandia	4	0	0	Oluf Olsen m fl, Kvalø, H.fest

1) Omb. 1918. 2) Omb. 1914.

F-S Sørøysund.

Farkostens nummer, art og navn	2 Anvendelse	3 Materiale	4 Byggår	5 Lengde	6 Bredde	7 Dybde	Maskin, navn	9 Antall HK	10 F. & fangstb.	Eierens (den korresponderende reders) navn og postadresse
1							8			11
11 Ms Svalen	f k	T 13		22.3	7.6	4.0	Alpha	4	0	Th Thomassen m fl, Gåshopen
12 Må Perlen	f	T 16		30.0	7.0	2.5	Tryg	6	0	Isak Isaksen, Kårhamn
13 Ms Heros	k f	T 15		39.0	14.0	6.0	Heros	9	4	Hans P Hansen, Gåshopen
14 Ms Hjørdis	k f	T 09		42.0	13.3	5.8	Grei	12	4	Hjalmar Jakobsen, Kårhamn
15 Mk Hjelmen ¹⁾	t a	T 68		53.5	11.3	6.8	Bolind.	40	0	P Jacobsen, Vinna i Finnmark
16 Mk Avance	k	T 16		38.0	12.0	6.3	Bolind.	15	2	Anders Arnesen, Grundvåg, H.fest
17 Ms Agnete	t a k	T 14		46.0	16.0	8.0	Hein	22	4	M Lemning, Mefjord
18 Ms Lilly	k	T 12		33.0	10.5	5.0	Alpha	6	1	Ole Karlsen, Indrefjord, Hammerf.
19 Ms Anna	k	T 13		36.5	12.0	6.8	Alpha	11	4	Ole Karlsen, Indrefjord, H.fest
20 Må Kjøtvik	k f	T 13		26.0	6.5	1.5	Grei	4	1	Peder Johan Johansen, Mefjord
21 Ms Aslaug	k	T 13		30.0	10.0	4.0	Rap	7	1	Alfred Sombly, Mefjord
22 Ms Prøven ²⁾	k	T 05		38.6	10.0	4.0	Alpha	6	2	Johs Dagsvold m fl, Vinna i Finn.
23 Ms Tryg ³⁾	k	T 96		36.0	9.5	4.0	Alpha	17	1	Johan Nilsen m fl, Vinna i Finnmark
24 Mk Myrvand	t k	T 16		35.0	13.0	7.0	Dan	21	3	Nils Andersen, Vinna i Finnmark
25 6/å Glimt	f k	T 17		24.5	8.5	2.5	—	—	2	Jakob Hansen m fl, Kårhamn
26 Mk Laksen	k	T 13		39.0	15.3	6.0	Bolind.	15	2	Karl Arnesen, Sætre, Gåshopen
27 Mk Engheten ⁴⁾	k f	T ?		38.0	12.0	5.0	Bolind.	15	4	A Kvivesen m fl, Vinna i Finnmark
28 Ms Hein ⁵⁾	k	T ?		34.0	9.0	4.0	Hein	6	1	A Mikkelsen m fl, Vinna i Finnmark
29 8/å Nyrok	f	T 10		32.0	8.0	2.0	—	—	0	Per Andersen m fl, Kårhamn
30 8/å —	f	T 08		23.0	6.0	1.5	—	—	0	Per Andersen m fl, Kårhamn
31 Ms Snare ⁶⁾	k	T ?		32.0	9.0	3.5	Møller.	5	1	Johan Aslaksen, Kårhamn
32 Ms Vanadis	k f	T 10		37.0	12.0	7.0	Alpha	14	4	August Larsen, Skippernes
33 Mk Åsta	k	T 19		32.0	11.0	6.0	Alpha	8	1	Edvin Albrigtsen, Skippernes
34 Ms Signe	k	T 13		36.5	13.0	6.5	Bolind.	12	1	Olaf Aronsen m fl, Skippernes
35 Ms Hjørdis	k	T 15		35.0	12.0	6.0	Bolind.	12	0	Fritjof Nilsen m fl, Skippernes
36 Ms Tulla	t k	T 13		30.0	10.5	5.0	Gideon	6	1	Albert Hansen, Lervik, Hammerfest
37 Mk Erling	k f	T 16		37.0	12.0	6.0	Alpha	14	4	Karl Bruun, Kårhamn
38 Ms Torsken	k	T 12		30.0	10.5	5.0	Gideon	6	0	Almar Berntsen, Skarvfjord
39 Må Skarven	k	T 17		23.9	6.4	1.9	Rap	4	0	Johan Mølmann, Skarvfjord
40 Mk Kobben	k	T 16		26.0	9.0	5.0	Alpha	4	0	Peder Johansen, Mefjord
41 Mk Fix	t k	T 96		41.0	13.0	6.0	Gangerr.	18	1	A/S Trulsen & Kvalsvik, Skippernes.
42 Ms Nordlys	k	T 11		32.0	9.0	4.0	Møller.	5	2	Lars Andersen, Vinna i Finnmark
43 Må Enig	f	T 01		30.0	7.5	2.0	Alpha	4	1	Nils Pedersen, Vinna i Finnmark
44 Mk Fanny	k f	T 20		36.0	13.0	7.0	Alpha	11	4	Johan Sletnes, Gåshopen
45 Ms Mary	k	T 12		34.0	11.0	5.5	Grei	12	1	Emil Sletnes, Gåshopen
46 Må Lykken	f	T 15		33.0	7.5	1.8	Bolind.	5	1	Edv K Nilsen, Fagervik, H.fest
47 Ms Mira	k	T 14		34.0	11.5	5.2	Alpha	11	2	Ole Jakob Nilsen m fl, Kårhamn
48 Ms Dagny	k	T 14		40.0	13.0	5.3	Møller.	12	2	Ole Hagen m fl, Kårhamn
49 Mk Kristine	k f	T 14		36.0	13.3	6.5	Rap	12	4	Peder Pedersen, Kårhamn
50 Ms Alia	k	T 12		48.0	16.5	8.8	Hein	22	5	S Zachariassen m fl, Skarvfjord
51 Ms Eilif	k f	T 12		38.0	13.0	7.0	Bolind.	12	4	Mikkel Hansen m fl, Gåshopen
52 Mk Kristine	k f	T 13		32.0	11.0	6.0	Alpha	11	4	Karl Nilsen m fl, Gåshopen
53 Må Håbet	f k	T 16		29.3	8.8	3.2	Rap	7	1	Oluf B Henriksen, Skarvfjord
54 Ms Anna	f k	T 07		23.4	7.3	3.6	Alpha	4	1	Oluf B Henriksen, Skarvfjord
55 8/å —	f	T 08		24.5	7.2	2.2	—	—	0	Oluf B Henriksen, Skarvfjord
56 8/å —	f k	T 06		31.7	7.8	2.3	—	—	0	Oluf B Henriksen, Skarvfjord
57 8/å —	f k	T 08		28.2	7.2	2.2	—	—	0	Oluf B Henriksen, Skarvfjord
58 Må Ersvik	f	T 17		24.0	6.0	1.5	Bridgep.	4	0	H Kristoffersen, Ersvik, Hammerf.
59 Ms Sørøy	k	T 10		45.0	16.0	7.5	Grei	26	4	Odin Berg m fl, Gamvik, Mefjord
60 Ms Fremtid	k	T 13		36.0	11.5	6.0	Hein	12	4	Arnt Bruun, Kårhamn
61 6/å —	k f	T 17		22.0	8.0	4.0	—	—	4	Alf Hofseth, Kårhamn
62 Sk Ørnulf II	i	T 78		73.8	20.4	9.9	—	—	3	Alf Hofseth, Kårhamn
64 Mk Herulf ⁷⁾	i t	T 13		47.2	16.7	7.5	Tryg	35	3	Alf Hofseth, Kårhamn
65 Ms Fender	k	T 11		37.0	13.5	5.5	Populær	10	2	N Pedersen m fl, Melkø, Hammerf.
66 Må Teisten ⁸⁾	f	T ?		25.2	6.9	3.0	Bolind.	5	0	P Anetsen, Skarvfjord
67 Må Forsel	f k	T 17		32.0	9.0	4.0	Alpha	6	1	H Israelsen, Forselv, Hammerfest
69 Ms Krydseren	k	T 07		42.0	13.0	5.0	Bolind.	15	4	F Olsen, Sletnes, Gåshopen
70 6/å Tryg	f k	T 14		24.1	6.8	2.0	—	—	0	O B Henriksen, Skarvfjord

F-S Søreysund — F-T Talvik.

Farkostens nummer, art og navn	2 Anvendelse	Materiale 3 Byggear	Lengde 5	Bredde 6	Dybde 7	Maskin, navn 8	Antall HK 9	F. & fangstb. 10	Eierens (den korresponderende reders) navn og postadresse 11
71 Mk Ruth	t a	T 13	43.5	13.0	5.3	Bolind.	25	1	N Pedersen, Melkø, Hammerfest
72 Ms Enigheten	k t	T 06	45.0	15.0	6.0	Alpha	16	4	A Andersen m fl, Kåhamn
73 Ms Skummeren	k	T 12	44.5	14.0	7.5	Rap	22	4	Chr Berg m fl, Skarvfjord
74 Må Astrid	f	T 15	22.0	5.5	1.5	Tryg	3	0	Hilmar Lyder, Mefjord
75 8/å Svømmende	And f	T 05	32.0	7.8	2.3	—	—	0	J A Guttormsen m fl, Skippernes
76 8/å —	f	T 05	32.0	7.5	2.0	—	—	0	Bernt Berg, Mefjord
77 10/å —	k	T 05	34.3	7.3	3.0	—	—	0	Bugges Handel, Skarvfjord
78 10/å —	k	T 08	32.7	6.8	3.0	—	—	0	Bugges Handel, Skarvfjord
79 Ms Alf	k t	T ?	34.1	11.5	4.8	Bolind.	12	2	K Pedersen, Klokkerøy, H.fest
80 8/å —	f k	T 10	32.0	7.8	1.8	—	—	0	Henrik Aslaksen, Skarvfjord
81 Må Alpha	k	T 13	29.0	8.0	2.5	Alpha	5	1	K A Pedersen, Skarvfjord
82 Må Solo	f	T 05	24.0	6.0	1.5	Solo	5	0	H Mikalsen, Grundvåg, Hammerfest
83 8/å —	f k	T 05	32.0	8.0	1.5	—	—	0	M Lennings handel, Mefjord
85 Ms Akkerfjord	k a t	T 09	48.0	16.0	7.0	Grei	16	4	J Kvalsvik, Mefjord
86 8/å —	f	T ?	32.0	7.5	1.8	—	—	0	Ulrik Pedersen, Skippernes
87 Må Grei	f	T 10	30.0	8.0	3.0	Grei	5	1	H Palmer, Forsel, Hammerfest
88 Ms Snorre	t k	T 16	41.0	14.5	6.0	Bolind.	15	3	J Kvalsvik, Mefjord
89 Mk Nordlys	k	T 12	42.0	14.0	7.0	Bolind.	15	4	F Olsen, Sletnes, Skippernes
90 6/å Lykken	f k	T 23	22.3	6.4	3.2	—	—	0	N Guttormsen, Finfjord, Skarvfjord
91 Må Gustav II	f	T ?	24.0	7.5	3.3	Hein	4	0	A Nakken, Tverfjord, Kårhamn
92 Må Trippen	f	T ?	23.0	6.0	1.5	Bolind.	5	0	O Aslaksen, Skreifjord, Kårhamn
93 Ms Hera	k	T 21	32.0	10.5	4.6	Avance	12	1	J Dagsvold, Vinna i Finnmark

F-T Talvik merkedistrikt.

1 Mk Hermes II	a f k	T 17	59.5	16.1	6.6	Bolind.	40	1	E Ingebrigtsen, Komagfjord
2 Ms Nyeggen	t	T 12	49.9	16.3	6.3	Rap	30	3	Brødrene Nyvoll, Korsfjorden
3 Ms Brødrene	l k	T 11	49.3	17.2	7.2	Alpha	18	7	Nyvolls notbruk, Korsfjorden
4 Ms Poseidon	t	T 08	36.0	11.5	4.0	Grei	10	1	E Ingebrigtsen, Komagfjord
5 Mk Liv	k f	T 13	33.0	11.5	6.0	Alpha	11	1	Joakim Thomassen, Komagfjord
6 Ms Odd	k f	T 00	37.6	13.2	6.6	Bolind.	12	4	T Hj Thomassen m fl, Lærrisfjord
7 Ms Dianna	k f	T 12	36.0	12.5	6.9	Hein	9	2	Anders Henriksen m fl, Lærrisfjord
8 Ms Draugen	h	T 15	32.0	9.5	4.0	Alpha	10	1	Nils Mortensen, Storsandnes
9 Ms Vågen	t i	T 07	47.0	16.8	7.2	Grei	16	2	Ansgar Strand m fl, Leirbotn
11 Ms Tranen	k f l	T 11	49.0	16.8	8.1	Alpha	78	5	Bernhard Johansen m fl, Sopnes
12 Ms Enighet	k f	T 11	45.5	16.3	7.0	Alpha	78	5	And Johannessen m fl, Storsandnes
13 Ms Melsvik	k f	T 11	42.7	15.5	9.5	Alpha	14	4	Edvard Petersen m fl, Talvik
14 Ms Rognsund	k f	T 12	43.0	15.0	7.0	Alpha	14	4	Sverre Pedersen m fl, Altneset
15 Ms Dan	k f	T 06	31.0	10.5	4.5	Dan	6	1	Hagbart Pedersen, Altneset
17 Ms Sjøveien	k	T 11	44.0	15.0	7.0	Alpha	14	5	Jens Bredal m fl, Talvik
18 Mk Sveen	k f	T 19	39.0	13.0	6.0	Bolind.	15	3	Aslak Olsen m fl, Altafjord
19 Ms Ragna	k f	T 11	37.0	13.2	5.7	Alpha	14	3	Bertr. Anderssen m fl, Komagfjord
20 Mk Brødrene	k f	T 22	39.5	13.0	6.5	Alpha	8	1	A Kristoffersen, Kviby i Altafjord
21 Mk Anna	k f	T 13	43.0	14.0	5.0	Alpha	11	3	N E Nilsen m fl, Lærrisfjord
23 Mk Ulabrand	t	T 14	58.0	14.5	7.5	Wichm.	20	1	Gunnar Hofseth, Leirbotn
24 Mk Vally	k f	T 17	35.7	13.8	5.7	Dan	17	3	J B Digre m fl, Storsandnes
25 Ms Alken II	k f t	T 06	46.6	15.5	6.9	Bolind.	25	5	A Pedersen m fl, Mjånes i Finnm.
26 Ms Bjarne	k f	T 02	45.0	15.0	7.0	Munkt.	45	5	N Olsen Sarasæth m fl, Storsandnes
27 Ms Sjøguttan	k f	T 12	32.0	10.5	6.0	Alpha	11	1	J O Solbakken, Leirbotn
28 Mk Elida	k f	T 19	40.0	13.5	7.0	Alpha	11	1	N A Eidet, Korsfjorden
29 Ms Fram	k t	T 12	33.0	8.5	3.8	Alpha	5	1	J F Garggo, Korsfjorden
30 Ms Vernit	k f	T 05	30.5	9.0	3.9	Wichm.	6	1	M Karlsen m fl, Mjånes i Finnmark
31 Mk Sverre	f k	T 11	46.0	15.6	6.3	Bolind.	32	6	Jens Jensen m fl, Korsfjorden
32 Ms Seiland	l	T 14	42.0	13.0	5.0	Bolind.	15	1	Hjalmar Kortsen, Korsfjorden
33 Ms Solveig	f	T 08	45.6	16.0	6.3	Wichm.	25	5	Trygve Thomassen m fl, Tappeluft
34 Ms Sollys	k f	T 16	34.0	13.0	4.0	Alpha	5	1	P I Samuelsen m fl, Simavik
35 Ms Kosta	l	T 08	48.0	13.6	7.8	Grei	26	7	Bergenton Rapp m fl, Sopnes
36 Ms Håbet	k f	T 12	37.0	13.0	6.0	Dan	14	1	Gerhart Israelsen m fl, Tappeluft

F-T Talvik — F-TN Tana.

Farkostens nummer, art og navn	Anvendelse	Materiale		Lengde	Bredde	Dybde	Maskin, navn	HK	F. & fangstb.	Eierens (den korresponderende reders) navn og adresse
		5	4							
1	2	3	4	5	6	7	8	9	10	11
37 Ms Astrid	f	T	07	46.5	16.0	7.5	Bolind.	20	5	Wilhelm Karlstrøm m fl, Sopnes
38 Ms Aktiv	f k	T	12	46.8	16.3	6.7	Alpha	18	9	Henrik Kvivesen m fl, Lærrisfjord
39 Mk Minerva	f k	T	10	43.0	13.2	6.0	Grei	16	5	K O V Murberg m fl, Lærrisfjord
40 Ms Nordlys	fl	T	12	46.0	15.5	6.0	Alpha	18	5	Odin Simonsen m fl, Talvik
41 Mk Trygve	fl k	T	05	40.5	13.5	6.5	Kampen	12	6	Jørgen Thomassen m fl, Altneset
42 Mk Norge	t	T	15	55.5	14.5	6.5	Wichm.	25	2	Håkon Olsen, Storkorsnes
43 Ms Dagen	fl	T	10	45.5	15.5	8.0	Alpha	18	5	Aslak Johnsen m fl, Sopnes
44 Ms Lef	t	T	12	24.9	10.2	4.8	Gideon	4	1	L Hofseth, Oldervik i Finnmark
45 Mk Håbet	k f	T	20	38.0	13.0	5.0	Alpha	15	1	K Johansen, Leirbotn
46 Ms Albatros	k	T	10	36.0	14.0	6.5	Grei	12	1	J Thomassen m fl, Kongshus
47 Mk Daggry	h k t	T	17	49.0	14.0	6.0	Grei	12	0	T Steffensen m fl, Oldervik i Fimm.
48 Ms Roma	k f	T	08	35.0	12.4	5.3	Grei	10	1	B Steffensen m fl, Oldervik i Fimm.
50 Mk Hilma	k	T	25	40.0	13.0	6.0	Alpha	11	1	Anton Arild, Kongshus
51 Ms Torgon	k f	T	14	30.0	9.0	4.5	Alpha	4	1	M Jørgensen Sara, Olderv. i Fimm.
53 10/å Torden- skjold	f	T	?	33.6	10.5	4.2	—	—	5	Jens B Digre m fl, Storsandnes
54 8/å Snorre	f	T	?	31.3	8.5	3.7	—	—	4	H Thomassen, Storsandnes
55 6/å Duen	f	T	?	36.0	10.0	4.5	—	—	4	N Pedersens notbr., Storkorsnes
56 Mk Varg II	t	T	14	52.0	12.5	5.5	Grei	16	0	E & K Kristoffersen, Kviby i Altafj.
57 Sj Helene	t	T	79	63.5	19.5	9.0	—	—	0	E & K Kristoffersen, Kviby i Altafj.
58 8/å Merkur	f	T	?	33.0	11.0	5.0	—	—	4	Notbruket Merkur, Komagfjord
59 8/å Sirius	f	T	15	28.0	10.0	4.0	—	—	4	Nils Johansen m fl, Korstjorden
60 8/å Perlen	k	T	?	36.5	11.0	4.0	—	—	?	Adolf Olsen m fl, Altafjord
61 Mk Linjen	k f	T	14	37.0	13.0	7.0	Bolind.	12	4	Ole S Sjursen, Lærrisfjord
62 Mk Venus	t fl	T	18	45.0	15.5	5.7	Grei	20	9	L P Olsen m fl, Kviby i Altafjord
63 8/å —	f	T	?	30.0	12.0	?	—	—	7	H Johansen m fl, Tappeluft
65 Må Ruth	f	T	19	22.0	6.0	2.5	L. Grei	4	0	K J Berg, Isnestoften
66 8/å Løberen	f k	T	02	24.0	6.5	3.0	—	—	0	J Thomassen Arøy, Kongshus
67 Må Lille Grei	f k	T	17	23.0	6.0	3.0	L. Grei	4	0	H Thomassen Arøy, Kongshus
68 8/å Gneisnau	f	T	61	18.0	6.0	2.0	—	—	0	J Bartholdsen, Kviby i Altafjord
69 8/å —	f k	T	09	22.0	7.0	5.0	—	—	0	Ingvald Johansen, Tappeluft
70 8/å Anna	k f	T	09	32.8	8.8	2.5	—	—	0	Johs Småvik, Kviby i Altafjord
71 8/å —	k f	T	02	34.0	8.0	4.0	—	—	0	Anders Falsen, Isnestoften
72 8/å —	k f	T	?	32.0	7.0	3.5	—	—	0	M Kristensen, Riverbugt
73 Mk Linjen	l k f	T	04	46.0	15.5	6.8	Munkt.	30	3	J B Digre, Storsandnes
74 Mk Sjøbakken	f k	T	17	44.7	16.4	6.8	Munkt.	40	10	A Johnsen m fl, Sopnes
75 Ss Midnatsol	f k	T	22	20.0	7.0	3.0	—	—	0	M Nuth, Mjånes i Finnmark
76 Må Tryg	k f	T	14	24.0	8.0	1.7	Rap	6	0	Severin Olsen, Talvik
77 Mk Komagfjord	l k	T	23	45.7	15.8	6.6	Alpha	19	1	R Andersen m fl, Komagfjord
78 j Anne Marie	f	T	70	65.0	18.0	10.0	—	—	1	Håkon Olsen, Storkorsnes
79 Ms Signe ¹	f k	T	08	48.0	16.0	7.0	Bolind.	25	1	H Johannessen m fl, Tappeluft
80 Ms Anny	k	T	15	34.0	11.0	6.0	Gideon	10	0	K Unsgård m fl, Komagfjord
81 Mk Fremad	k f	T	06	44.0	13.9	7.6	Grei	16	3	Harald Olsen, Kongshus
82 Mk Talvik	k	T	15	38.5	12.5	6.0	Bergs.	18	1	A Taraldsen m fl, Talvik
83 Mk Brødre	k	T	16	40.0	14.5	6.5	Alpha	18	1	G I Kjærringdal, Tappeluft
84 D Blokken	t	T	07	59.0	16.5	8.0	Damp	40	1	E Ingebrigtsen, Komagfjord

F-TN. Tana merkedistrikt.

1 Må —	k	T	15	33.0	9.0	4.5	Rap	7	0	Simon Johnsen, Vestertana
2 Må Havhesten	k	T	14	33.0	8.0	4.5	Rap	7	0	Nils Harrefjelbura, Austertana
3 Må —	k	T	10	23.0	6.2	3.6	Gideon	4	0	Peder Andersen, Austertana
4 Må Duen	f	T	14	24.0	6.5	3.0	Atlanta	4	0	K K Ellilå m fl, Tana
5 Må Lydig	k	T	15	32.0	9.0	5.0	Rap	7	2	Amund Johnsen, Vestertana
6 Må Fisken	f a	T	16	33.0	9.0	6.0	Rap	8	0	Ole Pavelsen, Tana
7 Må Olaf	f	T	10	32.0	8.0	4.5	Rap	5	0	O Olsen Lille, Austertana
8 Må Gjordis	f	T	15	28.0	8.0	3.5	Danette	4	0	Samuel P Ravna, Tana
9 Må Pilen	f	T	14	32.0	8.0	4.5	Rap	7	0	Ole Hirsti m fl, Tana

F-TN Tana — F-VH Vardø herred.

Farkostens nummer, art og navn	Anvendelse	Materiale	Byggeår	Lengde	Bredde	Dybde	Maskin, navn	Antall HK	F. & langstb.	Eierens den korresponderende reders navn og postadresse;
1	2	3	4	5	6	7	8	9	10	11
10 Må Stabel	f	T ?	?	28.7	8.5	2.1	Stabil	5	0	Anders Samuelsen, Tana
11 Må Agnes	f	T 14		34.0	8.0	4.0	Rap	9	0	Edvin Mikalsen, Austertana
12 Må Lomen	f	T 15		29.0	8.0	3.0	Alpha	5	0	Ole Olsen Lavre m fl, Tana
13 Ms Svanen	f	T 13		34.0	12.0	7.0	Alpha	8	1	Harald Jessen, Tana
14 Må Lyn	k f	T 18		26.0	6.5	4.0	Danette	4	2	M Persen Vestlien, Smalfjorden
15 8/å —	f	T 12		23.0	5.5	2.5	—	—	0	Henning Persen, Vestertana
16 Må Laura	f	T 12		34.0	10.0	5.0	Rap	7	0	Ole Dervola, Tana
17 6/å —	f	T 05		18.0	4.0	1.5	—	—	0	Anders Klemetsen, Vestertana
18 8/å —	f	T 11		24.0	5.0	4.5	—	—	0	Per Klemetsen Ravna, Smalfjorden
19 6/å —	f	T 09		23.3	4.2	2.5	—	—	0	Sarak Persen, Smalfjorden
20 Må —	f	T 13		26.0	8.0	4.0	Rap	5	0	Anders Dervo, Tana
21 6/å —	f	T 16		19.4	5.4	1.6	—	—	0	Sabba Sabbasen, Vestertana
22 8/å —	f	T 15		24.0	5.0	3.5	—	—	0	Hans Henriksen, Tana
23 Må Delfin	k	T 16		32.0	10.0	3.0	Rap	5	0	Lars Benå m fl, Øvretana
24 8/å —	f	T 12		25.0	5.5	2.5	—	—	0	Ole A Persen, Ravna, Smalfjorden
25 Må Laxen	t	T 14		26.0	6.0	3.0	Trums	6	0	Isidor Åström, Tana
26 Ms Fram	f	T ?		30.0	11.0	5.0	Gideon	5	0	Karl Åberg m fl, Austertana
27 Ms Maud	f k t	T 17		34.0	11.0	5.0	Bolind.	10	0	Anth. Seim, Smalfjorden
28 Må Sjøblomsten	k	T 20		37.0	11.0	4.0	Rap	12	0	Johs P Berg, Tana

F-VH. Vardø herred merkedistrikt.

1 Mk Glimt	k	T 14		35.0	12.0	6.0	Rap	12	0	N Pedersen, Indre Kiberg
2 Ms Ottar	k	T 02		30.0	11.0	5.0	Bolind.	8	0	Petter Anderssen, Havningberg
4 Ms Nelly	k	T 09		32.0	11.3	4.8	Bolind.	12	0	Valdemar Borch, Indre Kiberg
5 Ms Fanny	k	T 17		34.3	12.0	6.0	Alpha	11	0	Alfred Halvari, Indre Kiberg
6 Må Skarven	h	T 10		29.0	8.0	2.7	Rap	5	0	O Wilsgård, Havningberg
7 Ms Laila ¹⁾	k	T 08		33.0	12.0	5.0	Gideon	10	0	Paul Pedersen, Havningberg
8 Må Proven	k	T ?		26.0	5.0	3.0	Rap	4	0	Paul Pedersen, Havningberg
9 Ms Ellif	k	T 17		31.0	10.0	5.0	Gideon	8	0	Andreas Johansen, Havningberg
10 Ms Edna	k	T 12		28.0	9.5	4.5	Elefant	6	0	Andreas Johansen, Havningberg
12 Må Rolf	f	T ?		22.0	7.5	3.0	C. Perf.	6	0	Hans Nergård, Båtsfjord
13 Mk Kong Erik	k h t	T 18		35.8	13.6	5.5	Bolind.	12	2	Jacob Eriksen, Båtsfjord
14 Mk Kg. Sverre	k h t	T 13		33.0	11.8	5.1	Bolind.	12	1	Jacob Eriksen, Båtsfjord
15 Ms Fina	k	T 13		33.3	12.0	5.0	Alpha	10	1	Jørgen K Olsen, Båtsfjord
16 Ms Palmen	k	T 16		33.0	12.0	6.7	Rap	18	0	Ole Løkås, Båtsfjord
17 Mk Glimt	k h	T 14		32.0	11.0	6.0	Alpha	11	0	Kristian Myhre m fl, Båtsfjord
18 Må Vikingen	k	T 11		25.0	7.0	4.0	Alpha	3	0	Ursin Olaussen, Båtsfjord
22 Ms Gine	k	T 14		29.0	9.0	4.0	Hein	5	0	Alf Forsberg, Kiberg
23 Må Fluglen	k	T 12		30.0	7.0	2.0	Rap	5	0	O Ramberg m fl, Havningberg
24 Ms Brødrene	k	T 15		31.0	11.0	5.0	Alpha	11	0	Olaf Sørensen, Kiberg
25 Ms Edith	k	T 08		34.0	13.0	7.0	Rap	12	0	Johan Olsen, Båtsfjord
26 Må Glimt	k	T 18		24.8	7.5	3.5	Rap	4	0	A Mikkelsen m fl, Syltefjord
27 Mk Klubben	k f	T 17		38.3	12.8	5.0	Bolind.	12	0	J Smelrør m fl, Syltefjord
28 Ms Rap	k	T 11		28.0	8.3	3.5	Rap	5	0	M Mikkelsen m fl, Syltefjord
33 Må Normo	k	T 17		27.5	7.3	3.5	Normo	3	0	Allert Mikkelsen, Syltefjord
34 Ms Bergliot	f	T 17		31.0	10.2	3.7	Gideon	11	0	Fredrik Fredriksen, Havningberg
36 Ms Proven	k	T 13		28.0	9.0	4.0	Gideon	5	0	Hilmar Hansen, Kiberg
37 8/å Ulvingen	k	T 10		22.0	5.0	3.0	—	—	0	Joh Abrahamsen, Kiberg
38 8/å Bjarkøy	k	T 05		22.5	5.0	3.0	—	—	0	Joh Abrahamsen, Kiberg
39 8/å Josef	k	T 05		27.0	7.0	4.0	—	—	0	Joh Abrahamsen, Kiberg
40 8/å Willum	k	T 08		26.0	7.0	4.5	—	—	0	Joh Abrahamsen, Kiberg
41 8/å Bendik	k	T 10		25.0	6.0	4.5	—	—	0	Joh Abrahamsen, Kiberg
42 8/å Gerda	k	T 08		27.0	7.0	5.0	—	—	0	Joh Abrahamsen, Kiberg
43 8/å Gulli	k	T 06		26.0	6.0	4.0	—	—	0	Joh Abrahamsen, Kiberg
44 8/å Laila	k	T ?		26.0	7.0	4.0	—	—	0	Joh Abrahamsen, Kiberg

F-VH Vardø herred.

Farkostens nummer, art og navn	Anvendelse	Materiale	Byggeår	Lengde	Bredde	Dybde	Maskin, navn	Anvendelse	F. & langstb.	Eierens /den korresponderende reders, navn og postadresse
1	2	3	4	5	6	7	8	9	10	11
45 8/å Mira	k	T 06		26.0	7.0	4.0	—	—	0	Joh Abrahamsen, Kiberg
46 8/å Leif	k	T 08		27.0	7.5	5.0	—	—	0	Joh Abrahamsen, Kiberg
47 Ms Bravo	k	T 11		41.0	14.0	7.0	Bolind.	12	0	Nerdrum Olsen m fl, Havningberg
48 Ms Dagny ¹⁾	k	T 13		30.0	9.0	4.0	Rap	7	0	E Martinusen, Havningberg
49 Må Hvalen	k	T 15		28.0	7.0	3.5	Rap	5	0	N Olsen m fl, Havningberg
51 Må Kjeipen	k	T 07		26.0	7.0	2.5	Favorit	5	0	N Hansen m fl, Makkaur
52 Må Favorit	k	T 12		28.0	7.0	3.0	Favorit	5	0	Magnus Olsen, Havningberg
53 Mk Olaf	k	T 15		29.0	10.0	5.0	Gideon	4	0	O Endresen m fl, Syltefjord
54 Ms Prøven	k	T 06		27.5	9.5	4.5	Rap	5	0	M Fuglevik, Syltefjord
55 Ms Helseth	k	T 17		27.5	8.5	3.5	Helseth	4	0	M Fuglevik m fl, Syltefjord
56 Ms Hildur	h k	T 11		46.0	16.4	6.5	Munkt.	30	1	Johan Jacobsen, Kiberg
57 Ms Rosmål	k	T 09		35.1	8.5	3.2	Rap	5	0	Nils Jensen, Makkaur
59 Må Hjørdis	k	T 15		27.2	6.6	3.4	Rap	4	0	Bernh Hansen, Makkaur
60 Ms Liv	k	T 12		25.0	9.0	6.0	Rap	7	0	Anton Eimes, Havningberg
61 Må Erling	k	T 13		30.0	7.0	5.0	Rap	5	0	Hjalmar Berg, Havningberg
63 Må Alfa	k f	T 14		21.0	6.0	2.5	Alpha	3	0	Jakob Sørensen, Kiberg
64 Må Hjørdis	k	T 10		28.0	7.8	3.0	Bolind.	5	0	B Bendiksen, Kiberg
65 10/å Daniel I	k f	T 08		34.0	9.0	7.0	—	—	0	Vilhelm Strigi, Kiberg
66 8/å Daniel	k f	T 10		32.0	9.0	6.0	—	—	0	A/S J C Martens & Co, Kiberg
67 Ms Leif	k f	T ?		30.0	9.0	5.0	Gideon	6	0	A Hovde m fl, Havningberg
68 Må Einar	k f	T ?		24.1	6.6	3.0	Rap	4	0	A Hovde m fl, Havningberg
69 Ms Alma ²⁾	k	T 13		32.0	10.2	4.2	Skandia	7	0	Alexander Hækkilæ, Kiberg
70 Ms Eggeen	k	T 09		31.0	12.0	6.0	Bolind.	10	1	Benomi Bendiksen, Kiberg
71 Ms Andø	k	T 13		35.0	11.5	5.0	Alpha	11	0	Oskar Mathisen, Kiberg
72 Ms 17. Mai	k	T 17		30.0	8.0	4.0	Bolind.	8	0	Oskar Mathisen, Kiberg
73 Ms Spurven	k	T 11		26.0	9.5	4.5	Rap	5	0	Steffen Steffensen, Kiberg
74 8/å Dagny	k	T 10		29.0	7.0	2.5	—	—	0	Oskar Mathisen, Kiberg
75 Ms Anna	k	T 23		34.5	12.5	6.0	Bolind.	8	0	Karl Malin m fl, Kiberg
76 Ms Anna	k	T 12		24.5	7.0	3.0	Rap	4	0	Anton M Olsen, Kiberg
77 Ms Spillum	k	T 12		36.0	9.0	5.0	Gideon	4	0	Edvart Edvartsen, Havningberg
78 Ms Brødrene	k	T 12		33.0	11.0	5.0	Hein	6	0	Markus Olsen m fl, Kiberg
79 Ms Prøven	k	T 16		33.0	12.0	5.0	Alpha	14	0	Alb Moe, Indre Kiberg
80 Ms Alken	k	T 08		28.0	5.0	4.5	Gideon	4	0	Johan Erik Langila, Kiberg
81 Mk Vally	k	T 11		35.0	10.5	5.0	Rap	12	0	Georg Remso, Indre Kiberg
83 Mk Mikkel	k	T 17		36.0	12.0	7.0	Skandia	10	0	Johan Haggala, Kiberg
84 Ms Signe	k	T 12		32.0	10.0	4.5	Bolind.	8	0	Salomon Heikilæ, Kiberg
85 Må Nelly	k	T 16		29.0	9.0	3.5	Rap	7	0	Oluf Halvari, Indre Kiberg
86 8/å Kobben	k	T 05		22.0	6.0	3.0	—	—	0	Olberg Forsberg, Kiberg
87 8/å Håbet	k	T 10		30.0	6.0	3.0	—	—	0	Ole Larsen, Kiberg
88 10/å Ormen	hin Lange	T 07		32.0	10.0	3.0	—	—	0	Johannes Lairø, Kiberg
90 8/å Hilma	k	T 14		28.0	6.0	3.0	—	—	0	Mikal Mikkelsen, Kiberg
91 Må Brevet	k	T 13		26.0	8.3	3.5	Populær	5	0	Greger Pedersen, Kiberg
93 8/å Fremskrit	k	T 16		24.0	6.0	3.0	—	—	0	Henrik Biekkola m fl, Kiberg
94 8/å Oteren	k	T 11		33.0	7.0	3.0	—	—	0	Anton Salamonsen, Kiberg
95 8/å Marie	k	T 10		29.7	9.6	6.4	—	—	0	Henrik Mathisen, Kiberg
96 Må Seppeliner	k	T 15		28.0	7.0	2.0	C. Perf.	6	0	O Wilsgård, Havningberg
97 10/å Alken	k	T 13		31.0	7.0	3.0	—	—	0	Alb Moe, Indre Kiberg
98 8/å Den raske bonde	k	T 05		31.0	7.0	3.3	—	—	0	Jan Larsen m fl, Kiberg
99 Ss Anna	k	T 19		33.0	8.0	4.5	—	—	0	Albert Juoperi, Kiberg
100 Ss Løven	f	T ?		22.0	7.0	3.0	—	—	0	Sivert Larsen, Båtsfjord
102 Ss Lydia	k	T 18		31.0	7.0	4.0	—	—	0	Kristian Fredriksen, Kiberg
104 Må Skarven II	k	T 09		30.0	8.5	2.5	Rap	5	0	O Wilsgård m fl, Havningberg
105 10/å Gitta	k	T 11		32.0	8.0	5.5	—	—	0	Ole Utne, Kiberg
106 8/å Daniel	k	T 13		30.0	6.0	3.0	—	—	0	Oskar Ingilæ, Kiberg
107 8/å Hvalen	k	T 16		28.0	6.0	3.0	—	—	0	Oskar Ingilæ m fl, Kiberg

F-VH Vardø herred — T-H Harstad.

Farkostens nummer, art og navn	2 Anvendelse	3 Materiale	4 Byggår	5 Lengde	6 Bredd	7 Dybde	8 Maskin, navn	9 Antall HK	10 F. & fangstb.	Eierens (den korresponderende reders) navn og postadresse	11
108 4/å Nor	k f	T 19		28.0	9.3	5.0	—	—	0	Hilmar Nilsen, Kiberg	
109 Ms Flugt	t f	T ?		20.0	6.5	3.0	C. Perf.	3	0	Normann Larsen, Båtsfjord	
110 Ms Aslaug	k	T 12		33.0	11.0	4.5	Dan	8	0	Oliver Lund, Båtsfjord	
111 8/å Kvik	k	T 12		31.0	8.3	3.3	—	—	0	Kristian Johansen, Kiberg	
113 Mk Syltefjord	k f	T 22		34.0	10.5	5.5	Bolind.	19	0	N Pedersen, Syltefjord	
114 Må Liv	k	T ?		25.1	7.2	3.2	Rap	4	0	W Pettersen, Havningberg	
115 Ms Olga ¹⁾	k h	T 07		32.5	10.0	5.0	Bolind.	8	0	Rudolf Nilsen, Kiberg	
116 Ms Pilen	k	T 08		30.0	10.0	7.0	Populær	6	0	L Svendsen, Indre Syltefjord	
117 Må Marie	f k	T 15		28.0	10.2	3.0	Gideon	5	0	Thorvald Børek, Kiberg	
120 Ms Rognan	k	T 10		33.5	12.0	5.5	Skandia	10	0	Gottar Eriksen, Kiberg	
121 Ms Laksen	k h	T 12		31.0	12.0	6.0	Bolind.	10	0	M Mikkelsen, Kiberg	
123 Må Bugten	k	T 11		27.0	7.0	3.5	Rap	4	0	Thorvald Børek, Kiberg	
124 Mk Rolf	f k	T 23		28.0	8.0	4.0	Favorit	4	0	Hj Pedersen, Syltefjord	
125 Mk Lomen	k	T 13		35.2	11.8	6.0	Bolind.	12	0	Markus Olsen, Kiberg	
126 Må Spillum	k	T 12		30.0	9.0	3.5	Gideon	4	0	H Rasmussen, Havningberg	
127 Må Frigg	k	T 24		33.0	11.0	4.0	Gideon	8	0	Axel Jacobsen, Havningberg	
128 Må Torden- skjold	k	T 20		34.1	11.2	5.7	Bolind.	5	0	J Smelror, Syltefjord	
129 Ms Ringen	k	T 12		29.0	11.0	5.0	Gideon	5	0	Komad Karlsen, Båtsfjord	
130 Må Harald	k	T 24		26.0	8.5	4.0	Bolind.	5	0	Berthel Bendiksen, Kiberg	
131 8/å Ester	k	T ?		34.0	8.3	3.5	—	—	0	Smil Strøm m fl, Kiberg	
132 Må Bergitte	k	T 19		26.0	9.0	3.0	Helseth	4	0	Harald Utne, Kiberg	
133 Må Nor	k	T 24		34.0	11.6	4.2	Bolind.	10	0	O Wilsgård, Havningberg	
134 Må Vilfred	k	T 25		31.0	10.0	2.8	Gideon	6	0	E Martinussen, Havningberg	
135 Må Enigheten	k	T 15		32.0	9.0	5.0	Rap	8	0	O Stafne m fl, Havningberg	
137 Må Klippen ²⁾	k	T 12		25.7	8.0	3.7	Gideon	4	0	L Johnsen, Havningberg	
138 Må Thormod	k f	T 22		24.0	7.3	3.1	Rap	4	0	A Svendsen, Syltefjord	
139 Må Sandfjord	k f	T 25		27.0	7.5	4.0	Gideon	7	0	N Larssen, Båtsfjord	
140 Må Høken	k	T 24		24.0	8.0	3.3	Rap	5	0	A Haugsnes, Makkaur	

Troms fylke.

T-H. Harstad merkedistrikt.

1 D Viking	k	S 90	111.7	16.7	10.9	Damp	153	2	A/S Hålogalands D/S, Harstad
2 D Heimdal	k	S 88	98.3	16.1	10.3	Damp	118	2	A/S Hålogalands D/S, Harstad
3 D Eidsfjord	at	S 91	112.8	17.4	10.8	Damp	255	1	A/S Hålogalands D/S, Harstad
5 Mk Silden	f k	T 06	60.5	18.6	8.5	Bolind.	60	3	A/S Hålogalands D/S, Harstad
6 D Kastfjord	f k a	S 04	99.8	17.2	8.6	Damp	126	3	A/S Harstad D/S, Harstad
7 D Kvænangen	at	S 03	113.6	17.2	10.9	Damp	187	1	A/S Harstad D/S, Harstad
8 D Kvødfjord	f k a	S 02	100.5	17.3	8.0	Damp	126	3	A/S Harstad D/S, Harstad
9 D Kvik	f a	S 91	68.5	12.3	8.9	Damp	82	0	A/S Harstad D/S, Harstad
11 Mk Haganguten	f k t	T 09	65.5	18.7	7.9	Avance	46	3	A/S O M Nilsen, Harstad
12 Må Flugt	f k	T 13	21.0	5.0	2.7	Stand.	4	0	L Larsen m fl, Harstad
13 D Olaf II	at	J 90	86.1	12.3	8.7	Damp	75	0	J Mikkelsen m fl, Harstad
14 Mk Kjeøy ³⁾	f l t	T 96	48.4	14.3	5.8	Skandia	30	6	A/S O M Nilsen, Harstad
16 Mk Topsund	at	J 85	73.1	13.0	8.7	Skandia	25	1	A/S Mercur, Harstad
17 D Klepstad	f k h	S 08	85.1	17.3	8.5	Damp	120	3	Harstad Sparebank, Harstad
19 Ms Anthonette	f h l t	T 91	49.0	18.0	5.5	Skandia	19	6	J Måge, Harstad
20 D Harstad	at	S 89	108.3	16.7	9.6	Damp	196	1	A/S Hålogalands D/S, Harstad
22 Mk Antonet	f k	T 12	71.6	20.6	7.5	Bolind.	80	3	A/S Antonet, Harstad
24 Mk Tovik	f h i	T 17	61.6	18.3	8.7	Konkur.	60	4	O Dybvik m fl, Harstad
25 D Hålogaland	at	S 91	122.6	19.0	12.9	Damp	352	1	A/S Hålogalands D/S, Harstad
27 Må Trygg	f k	T 18	19.5	5.0	2.5	Fix	4	0	K Iversen, Harstad
28 Må Fix	f k	T 15	19.4	4.5	2.5	Fix	4	0	A Pedersen, Harstad
29 D Rikard Kårbø	t	S 15	152.5	24.0	13.4	Damp	590	0	A/S Hålogalands D/S, Harstad

Farkostens nummer, art og navn	Anvendelse	Materiale	Byggår	Lengde	Bredde	Dybde	Maskin, navn	Antall HK	F. & fangstb.	Eierens (den korresponderende reders) navn og postadresse
1	2	3	4	5	6	7	8	9	10	11
30 D Hans Egede	a	S	94	67.9	12.6	7.7	Damp	70	0	A/S Hålogalands D/S, Harstad
31 Mk Vagar	a	S	91	81.7	14.3	7.6	Bolind.	90	0	A/S Hålogalands D/S, Harstad
35 Mj Synia	t	T	82	66.4	19.6	7.4	Bolind.	40	1	S Schjelderup, Harstad
36 D Hugin	t	S	01	84.7	17.1	8.2	Damp	115	0	K Holst, Harstad
37 Ms Stålhavet	f	T	13	30.5	13.0	6.0	Dan	7	1	I P Graydal, Harstad
38 Ms Solheim	tf	T	00	46.0	15.0	6.0	Hein	35	0	H Schjelderup-Hansen m fl, Harstad
39 Mk Kongsfjord	fh	T	16	84.9	17.4	8.6	Avance	92	3	A/S Harstad D/S, Harstad
41 Ms Brura ¹⁾	ft	T	10	48.9	12.7	5.3	Alpha	20	1	A/S Beton, Harstad
43 Ms Motordann	f	T	14	40.0	14.0	6.0	Dan	14	0	E Istad m fl, Harstad
44 D Rotvær	htf	T	19	82.5	18.2	8.0	Damp	53	0	K Mikalsen m fl, Harstad
45 Ms Havsulen I	ft	T	19	54.3	16.7	6.0	Populær	16	0	Ø Bjørback m fl, Harstad
46 Må Teisten II	f	T	24	22.0	6.3	3.1	Rap	4	0	H Larsen, Harstad
47 Må Svalen	f	T	23	36.0	11.0	3.5	Alpha	14	1	J E Olsen, Harstad
48 Må Glad	f	T	23	28.0	6.0	3.0	Rap	4	0	J Myreng, Harstad
49 D Rolf	h	J	82	81.5	19.4	10.1	Damp	190	3	A/S Rolf, Harstad
50 Mk Gulbrand	fh	T	07	63.2	17.1	8.0	Bolind.	40	1	H Pedersen, Harstad
51 Må Rap	f	T	17	35.0	7.5	4.0	Rap	7	0	L Leiknes, Harstad
52 Må Viktor	f	T	13	18.0	5.0	3.5	Fiks	2	0	V Isaksen, Harstad
53 Mj Solbjørn	t	T	?	69.6	34.6	10.3	Bolind.	60	0	L Marthinusen & Co, Harstad
55 Ms Kontigent	ft	T	13	46.0	18.0	7.0	Gideon	18	2	O Børnø's Sønner, Harstad

T-T. Tromsø merkedistrikt.

1 Mk Autumn	ki	T	77	75.3	20.0	10.4	Bolind.	80	4	I Austad m fl, Tromsø
2 Ms Vilfrem	k	T	09	49.5	17.0	8.5	Alpha	24	8	J Ottesen m fl, Tromsø
3 Mk Brødrene	k	T	14	39.0	13.0	6.0	Alpha	11	6	M Albertsen m fl, Tromsø
4 Ms Amalone ²⁾	t	T	?	43.0	13.5	4.0	Grei	10	2	H Hansen, Tromsø
5 Må Frigg	fk	T	15	27.0	8.0	5.0	Grei	3	1	L Lingås, Tromsø
6 Mk Håkon	t ki	T	06	64.2	17.0	6.9	Grei	52	3	Tromsø Handels- og Privatbank
7 Ms Duen	kh i	T	05	48.0	14.4	6.2	Gideon	16	3	J Johannesen m fl, Tromsø
8 Mk Vår Tid	k f	T	16	39.0	12.5	6.0	Heros	12	3	S Larsen m fl, Tromsø
9 Mk Sterling	ih t	T	82	75.2	19.6	10.7	Bolind.	65	7	J Øien, Tromsø
10 Ms Dagny	k f	T	07	45.0	15.2	9.0	Hein	16	4	H Berg, Tromsø
11 Mk Bjørnøy	i	T	14	63.5	18.5	7.3	Bolind.	50	4	I Andersen m fl, Tromsø
12 Mk Johs. Backe	i	T	89	54.0	18.0	6.0	Bolind.	20	3	K Eriksen, Tromsø
13 Mk Artik	sk	T	17	61.6	18.0	9.0	Avance	44	4	H Kræmer m fl, Tromsø
14 Ms Otelie	t	T	10	46.0	15.0	5.5	Dan	12	1	O J Olsen, Tromsø
15 Mk Klar	ih kt	T	17	52.6	16.9	7.8	Wichm.	30	3	J Dahl m fl, Tromsø
16 Mk Johan	it	T	94	64.8	19.4	8.1	Bolind.	65	3	K Sørensen, Tromsø
17 Ms Binna	k f	T	18	32.8	9.4	4.0	Hexa	12	1	A Arntsen m fl, Tromsø
18 Ms Lilly	fk	T	07	42.4	15.2	5.2	Gideon	13	3	K Hansen, Tromsø
10 Må Torden- skjold	t	T	00	46.0	13.0	5.0	Alpha	8	1	J Dahl, Tromsø
20 Mk Foca	it	T	04	81.8	20.9	9.2	Avance	100	5	A Sivertsen m fl, Tromsø
21 Ms Fulla	ift	T	10	47.1	16.2	6.7	Bolind.	20	6	Brødrene Fyhn, Tromsø
22 Ms Anna	kh i	T	95	36.6	14.3	5.4	Bolind.	10	2	J M Olsen m fl, Tromsø
23 Mk Bjørnulf	ikt	T	97	64.5	18.2	8.8	Skandia	60	3	L Olsen m fl, Tromsø
24 Mk Andfjord	ik	T	10	76.1	20.4	8.3	Bolind.	80	3	H Jensen A/S, Tromsø
27 Ms Sletvold	ik	T	10	54.4	18.7	8.7	Bolind.	20	3	J Krane m fl, Tromsø
28 Må Haldis	f	T	19	18.0	5.0	3.5	C. Perf.	2	0	O Haugen, Tromsø
29 Må Grei	ft	T	23	26.3	6.0	3.0	Grei	4	0	O M Næssø, Tromsø
30 Mk Ringsæl	ikt	T	12	76.5	19.8	8.5	Bolind.	80	4	M Gudmundsen, Tromsø
31 Mk Fløya	i	T	16	49.2	16.0	6.7	Grei	40	2	A Agård m fl, Tromsø
32 D Hans Paulus	h	T	23	57.5	15.5	6.0	Damp	42	2	O Kolsum, Tromsø
33 Mk Hella	ik	T	11	56.3	18.3	8.4	Bolind.	40	3	H Jensen m fl, Tromsø
34 Ms Maud	k f	T	07	42.8	14.3	5.3	Gideon	10	3	E Pettersen m fl, Tromsø
35 Må Blinken ²⁾	fk	T	19	26.0	6.4	3.4	Rap	5	4	E I S Karlsen, Tromsø
36 Ms Lina	kh	T	08	32.0	11.5	5.3	Alpha	6	2	K Lockert, Tromsø
37 Mk Sleipner	ikt	T	06	63.3	20.7	10.4	Avance	92	5	O Eriksen, Tromsø

T-T Tromsø — T-B Balsfjord.

Farkostens nummer, art og navn	1	2	3	4	5	6	7	8	9	10	11
		Anvendelse	Materiale	Byggeår	Lengde	Bredde	Dybde	Maskin, navn	Antall . HK	F. i fangstb.	Eierens (den korresponderende reders, navn og postadresse
38 Mk Astrup	ki	T	23	43.7	16.3	6.9	Rap	25	4	N Antonsen m fl, Tromsø	
39 Mk Sjøgutten	kt	T	06	45.0	12.0	5.0	Dan	17	0	J Fyhn m fl, Tromsø	
40 Må Vargen	f	T	12	27.0	6.5	3.0	Alpha	4	1	K Gamst, Tromsø	
42 Ms Dagny	k	T	10	29.0	10.0	4.0	Grei	4	1	S Karlsen, Tromsø	
43 Ms Atlanta	k	T	23	46.0	16.6	6.4	Dan	16	1	T Bakland, Tromsø	
45 Mk Doggeren	h	T	05	65.4	18.9	7.4	Bolind.	65	3	A Agård m fl, Tromsø	
46 Må Mossa	k	T	20	20.0	6.0	3.5	Sterk	5	1	A Lockert, Tromsø	
47 Mk Sjøormen	i	T	82	63.2	17.1	8.6	Skandia	30	3	S Brækmoen, Tromsø	
49 8/å —	k	T	15	32.0	7.0	4.0	—	—	0	O Olsen, Tromsø	
50 Mk Oskar	i	T	04	69.0	19.0	7.9	Bolind.	40	4	J Fvøstad m fl, Tromsø	
51 Ms Prøven III	ik	T	11	47.9	15.1	5.5	Grei	20	2	H Kristoffersen, Tromsø	
52 Ms Jan Mayen	i	T	11	47.1	15.9	6.3	Skandia	16	2	A Hagerup m fl, Tromsø	
53 Mk Johanna Karolina	it	T	19	74.4	21.3	9.1	Bolind.	90	4	H Kræmer m fl, Tromsø	
54 Mk Hanseat	it	T	07	68.6	18.6	7.8	Bolind.	80	4	H Jensen, Tromsø	
55 Ms Mercur	ikt	T	09	47.2	15.2	6.7	Alpha	14	6	A Nilsen, Tromsø	
56 Ms Alken	fk	T	14	34.0	11.2	6.0	Dan	10	1	M Nyvold, Tromsø	
57 Ms Klippen	hi	T	10	42.0	15.5	6.0	Gideon	26	3	H Johansen, Tromsø	
58 Må Bør	k	T	24	28.0	9.0	4.0	Børr	8	1	I Johansen, Tromsø	
59 Mk Morbror	kit	T	12	55.4	14.4	8.9	Bolind.	50	2	G Karlsen m fl, Tromsø	
60 Ss Signe	if	T	08	48.6	16.5	5.6	—	—	2	H A Eliassen, Tromsø	
61 Ms Bolla	tf	T	08	46.0	15.0	7.5	Dan	15	3	Tromsø Handels- og Privatbank	
62 Mk Kompis	kt	T	25	35.0	9.5	4.5	Grei	10	1	I Bertheussen, Tromsø	
63 Ms Viken	t	T	11	35.5	12.0	6.0	Gideon	8	2	O Olsen, Tromsø	
64 Mk Terningen	i	T	14	79.6	22.4	9.6	Stabil	50	0	Tromsø Handels- og Privatbank	
65 Ms Anni I	sk	T	12	50.5	17.8	7.6	Alpha	14	2	H Jensen, Tromsø	
66 Ms Stromsnes	k	T	12	45.6	15.7	6.6	Dan	16	4	N Kristiansen, Tromsø	
67 Ms Od	k	T	14	35.0	7.0	5.0	Dan	6	1	M Gudmundsen, Tromsø	
68 Må Prøven	f	T	12	22.0	6.0	3.0	Waterm.	4	0	M Torbjørnsen, Tromsø	
69 Mk Brødrenes Prøve	tf	T	12	60.0	17.7	8.1	Diesel	75	4	H Johannesen, Tromsø	
70 Ms Sjømoen	i	T	88	65.6	17.4	7.0	Alpha	28	2	H Jensen, Tromsø	
71 Mk Orlando II	i	T	82	78.9	21.2	10.0	Bolind.	80	3	T Grødal, Tromsø	
72 Ms Laura	i	T	04	46.2	15.7	6.6	Grei	16	2	J A Killengreen & Søn, Tromsø	
73 Mk Snygg III	i	T	96	63.5	16.9	7.8	Avance	44	3	A Evjen, Tromsø	
74 D Morild	tfk	J	70	90.1	15.8	8.2	Damp	180	8	A Andreassen & Sønner A/S Tromsø	
75 Må Else	fk	T	20	31.2	9.9	6.1	Rap	6	1	S. Berg, Tromsø	
77 Ms Mina I	i	T	07	68.9	20.3	8.8	Bolind.	40	2	C S Sæther, Tromsø	
78 Ms Vesleanna	i	T	07	47.5	16.6	6.4	Gideon	19	2	C S Sæther, Tromsø	
79 Mbf Fremtiden	t	T	07	39.0	14.3	5.9	Gideon	8	2	J Jensen m fl, Tromsø	
80 Ms Gåseggen	k	T	15	45.8	14.8	6.2	Bolind.	15	7	K Gamst m fl, Tromsø	
81 Ms Krystal	k	T	95	32.0	12.0	3.0	Grei	16	2	G Johansen m fl, Tromsø	

T-B. Balsfjord merkedistrikt.

2 Ms Petra	k	T	09	44.3	14.7	6.7	Gideon	13	3	K Pettersen, Tennes
3 Ms Aslaug	k	T	12	44.0	15.0	8.5	Alpha	14	3	N Nilsen m fl, Storsteinnes
4 Må Edny	k	T	16	33.0	11.0	4.5	Rap	9	0	E Jakobsen, Tennes
5 Mk Sjøliv	ik	T	15	48.6	17.0	8.5	Bolind.	25	7	N N Vøllan m fl, Nordkjosbotn
6 Ms Venus	k	T	10	41.0	12.5	6.0	Finnøy	22	3	N Henriksen m fl, Tennes
7 Ms Veslemøy	k	T	13	37.0	13.0	6.0	Bolind.	12	2	H Kristiansen m fl, Storsteinnes
9 Må Stor-Holmen	k	T	18	34.0	10.0	4.5	Thor	8	0	K Klausen, Tennes
10 Mk Havfuglen	k	T	17	40.0	14.0	6.0	Rap	12	3	S Mathisen, Nordkjosbotn
11 Mk Moder	k	T	16	39.0	15.0	8.0	Rap	22	4	S Mathisen, Selnes
13 Mk Broder	k	T	22	42.0	13.5	7.0	Rap	25	4	H Hemmingsen m fl, Selnes
14 Ms Agil	k	T	11	40.0	15.0	5.0	Gideon	14	3	O J Nilsen m fl, Laksvatn
15 Ms Klara	k	T	09	37.5	13.4	5.1	Alpha	6	2	J Johnsen m fl, Storsteinnes
16 Mk Anna	k	T	00	38.3	13.3	4.2	Kampen	12	1	A Johnsen, Storsteinnes
18 Ms Alma	k	T	06	31.0	11.0	6.0	Gideon	8	1	N A Andersen, Selnes

T-B Balsfjord — T-BG Berg.

Farkostens nummer, art og navn	Anvendelse	Materiale	Byggeår	Lengde	Bredde	Dybde	Maskin, navn	Antall HK	F. & fangstb.	Eierens (den korresponderende reders) navn og postadresse
1	2	3	4	5	6	7	8	9	10	11
20 8/å —	k	T	12	25.0	6.5	2.3	—	—	0	A Mortensen, Selnes
21 Ms Sten	ik	T	05	44.5	15.5	6.3	Gideon	16	3	N Larsen, Laksvatn
22 10/å —	k	T	00	32.0	10.0	2.0	—	—	0	H Olsen, Storsteinnes
25 8/å —	k	T	?	32.0	8.0	1.8	—	—	0	K Karlsen, Tennes
28 Mk Nordhavet	k	T	22	43.0	14.0	6.0	Rap	12	4	S Larsen, Svartnes i Balsfjord
29 Må Håkon	k	T	17	18.0	4.7	2.3	C. Perf.	4	0	Hans As, Seljelvnes
30 Må Seljelv	k	T	19	32.4	8.0	3.4	Grei	10	1	A Karlsen m fl, Seljelvnes
31 Må Skjoldmøen	ki	T	11	47.1	16.0	7.2	Populær	15	3	Arthur Antonsen, Sletmo
32 Ms Lydia	k	T	07	44.3	14.0	7.2	Alpha	14	3	H Nilsen Sletta, Storsteinnes
33 Mk Skandfer	ik	T	12	50.1	17.3	7.6	Bolind.	40	7	Oluf Olsen m fl, Malangseidet
34 Ms Balsfjord	ki	T	11	54.2	17.8	8.7	Bolind.	20	6	M Mikkelsen, Nordkjosbotn
35 Ms Revance	k	T	02	42.0	14.0	6.5	Rap	18	3	Berthel Nilsen, Nordkjosbotn
36 Mk Terje	fk	T	22	40.0	12.4	6.0	Bolind.	12	2	H Hansen Holmen, Sandbakken
37 Mk Ester	fk	T	22	40.0	13.5	6.5	Dan	12	3	E Johannessen, Sandbakken
39 Ms Astrid	k	T	10	37.0	12.8	5.7	Kampen	10	2	J Hansen Rying, Selnes
40 Ms Laila	ki	T	06	46.3	16.6	6.6	Bolind.	15	6	N A Nilsen m fl, Laksvatn
41 SÅ Brovold	tk	T	09	42.0	13.0	7.0	—	—	0	Emil Brovold, Nordkjosbotn
42 Må Øreten	f	T	19	26.0	8.5	5.0	Skandia	5	0	S Josefsen, Sandøyra
43 Mk Anoline	ki	T	10	52.5	18.0	8.5	Rap	30	6	H Andersen m fl, Storsteinnes
44 Mk Vårglimt	ik	T	17	60.0	17.7	8.4	Bolind.	65	3	A Hansen m fl, Svartnes i Balsfjord
45 Mk Torden- skjold	ikt	T	85	65.3	17.7	8.6	Avance	60	3	S Hansen Holmen m fl, Selnes
46 Mk Ragnar	k	T	24	42.0	14.5	7.5	Wichm.	20	4	Ole Hanssen, Tennes
47 Ms Toralill ¹⁾	ki	T	12	47.3	15.7	6.7	Avance	36	6	N P Andersen, Selnes
48 Mk Falken	k	T	16	32.0	10.0	5.0	Rap	12	0	J Johansen m fl, Sletmo
49 Må Fiskeren	k	T	20	23.0	6.0	2.5	Grei	4	0	Edn Johannessen, Sandøyra
50 Ms Dion	k	T	05	47.8	16.2	7.8	Dan	15	2	J P Andersen, Sletmo
51 Mk Frank	k	T	25	42.0	13.7	5.0	Wichm.	25	4	S Hansen m fl, Tennes
52 Ms Prøven	k	T	09	36.4	12.6	7.4	Alpha	14	0	B Korneliussen, Laksvatn

T-BG. Berg merkedistrikt.

1 Mk Kvekk	kh	T	24	33.0	13.0	7.0	Bolind.	12	2	A Pedersen m fl, Hamm i Senja
2 Ms Johanna	hk	T	11	45.0	16.0	8.3	Bolind.	15	4	K Broks, Straumsnes i Berg
3 Ms Hofso	hk	T	10	41.3	14.0	7.0	Alpha	19	3	B Heitmann m fl, Straumsnes i Berg
4 Ms Margot	kh	T	20	30.0	10.5	5.0	Wichm.	10	1	H Tobiassen, Mefjordvær
5 Må Høken ²⁾	fk	T	?	27.0	8.0	4.0	Børr	6	0	J Eilertsen m fl, Bøvær i Senja
6 Må Sverre II	fk	T	20	28.0	8.2	3.4	Rap	6	0	Emil Knutsen, Mefjordvær
7 Må Torleif	fk	T	20	27.0	8.0	4.0	Rap	8	0	Ole Tobiassen, Senjehopen
9 Mk Bjørn	kh	T	14	34.0	12.5	7.0	Alpha	14	1	S Larsen, Solbakken, Skaland
10 Må Atlanta	fk	T	10	25.0	6.5	3.0	Waterm.	4	0	K Pettersen, Mefjordvær
13 Ms Brødrene	fk	T	08	33.0	12.0	5.5	Rap	12	0	N Hay, Strandby, Bøvær i Senja
14 Må Rap	fk	T	21	28.0	7.3	2.8	Rap	5	0	A Hermansen, Skaland
15 Må Fram	fk	T	13	27.0	7.0	3.0	Rap	5	0	S N Esaiassen, Senjehopen
17 Ms Prøven	fk	T	12	25.0	9.0	3.2	Grei	5	0	T Sørensen m fl, Ersfjord i Senja
18 Må Lomen	fk	T	95	25.5	6.5	2.7	Waterm.	4	0	A Hermansen, Skaland
20 Må Håbet	fk	T	12	26.0	7.0	4.0	Grei	4	0	R Jakobsen m fl, Skaland
21 Må Brødrene	fk	T	20	28.0	8.8	4.0	Rap	6	0	O Enoksen, Mefjordvær
22 Må Brødrene	fk	T	09	22.0	5.5	3.0	Grei	4	0	J Sørensen, Ersfjord i Senja
23 Må Grei	fk	T	10	20.0	5.0	3.0	Grei	3	0	J Sørensen, Skaland
24 Ms Lyra	fk	T	06	29.0	9.0	3.6	Rap	7	0	P L Bergsø, Hamm i Senja
25 Må Lomen	fk	T	20	29.0	8.0	3.5	Rap	6	0	M Kristiansen m fl, Senjehopen
26 Må Rap	fk	T	15	22.3	9.5	4.0	Rap	5	0	H Hansen, Bøvær i Senja
27 Må Sjøfuglen	fk	T	06	25.0	6.5	2.5	Waterm.	4	0	K Olsen, Mefjordvær
28 Må Brødrene	fk	T	22	24.0	6.0	3.0	Børr	5	0	H Hansen m fl, Senjehopen
29 Må Lillemor	fk	T	00	24.0	6.2	2.1	Grei	3	0	S Sørensen m l, Ersfjord i Senja
30 Ms Jenny	hk	T	14	43.0	15.0	7.0	Hein	14	0	R O Skogland, Bergsbotn
33 Må Svanen	fk	T	10	19.0	4.0	2.0	Waterm.	4	0	S Einarsen, Mefjordvær

T-BG Berg — T-BK Bjarkøy.

Farkostens nummer, art og navn	Anvendelse	Materiale	Byggår	Lengde	Bredde	Dybde	Maskin, navn	Antall HK	F. & fangsth.	Eierens (den korresponderende reders) navn og postadresse
1	2	3	4	5	6	7	8	9	10	11
35 Må Fram ¹⁾	fk	T05		33.0	8.5	4.0	C. Perf.	6	0	Chr Thrane, Hamn i Senja
36 Ms Aktiv	kh	T14		35.0	11.5	6.0	Alpha	11	1	O Hermansen, Bergsfjord
38 Må Pila	fk	T19		27.0	7.5	3.0	Grei	12	3	S Heitmann m fl, Skaland
39 Må Alken	fk	T11		23.0	6.5	4.0	C. Perf.	6	0	H Chr Vang, Skaland
40 Må Tryg	fk	T07		23.7	6.4	2.5	Tryg	4	0	J Johansen, Ersfjord i Senja
41 Mk Borghild	hkt	T21		37.0	13.5	7.3	Rap	22	0	O P Hay, Bergsbotn
43 Må Luten	fk	T15		27.0	7.0	3.0	Børr	7	0	S Sørensen, Skaland
45 Må Skarven	kf	T22		23.0	6.3	3.0	Børr	3	0	D Johansen, Ersfjord i Senja
46 Må Alken	fk	T12		24.8	6.3	3.8	C. Perf.	4	0	Ole Vilsgård, Mefjordvær
47 Må Viking	fk	T22		27.7	8.0	3.8	Børr	7	0	E Eriksen m fl, Mefjordvær
48 Må Børr	fk	T02		25.5	6.4	2.5	Børr	3	0	H Hermandsen, Bergsbotn
49 Mk Værlund	kh	T20		38.4	14.0	8.0	Alpha	24	2	K Eriksen m fl, Bergsbotn
50 Må Øivin	fk	T23		26.5	8.5	3.8	Børr	5	0	Kristine Eriksen, Mefjordvær
51 Må Einar	fk	T23		30.0	9.0	4.0	Rap	8	0	H Simonsen, Senjehopen
52 Må Brødrene	fk	T23		27.0	8.0	3.5	Børr	6	0	E Sivertsen, Mefjordvær

T-BK Bjarkøy merkedistrikt.

1 Ms Kvernsund ²⁾	t	T ?		48.1	14.9	7.8	Skandia	30	0	O O Bornø, Bjarkøy
2 Må Valen	kf	T04		33.7	9.3	2.6	Grei	4	0	K K Vestnes, Bjarkøy
3 Mk Mågen I	l	T14		52.9	15.6	6.1	Rap	30	5	M Lauritsen, Bjarkøy
4 Ms Alfa	kf	T13		42.0	14.7	7.0	Rap	22	3	K Kristiansen m fl, Lundenes i Senj.
5 Ms Fram	kf	T18		37.0	12.5	4.0	Skandia	15	0	O Simonsen m fl, Bjarkøy
6 Ms Signe	kft	T14		40.0	12.5	5.8	Dan	12	2	N Markussen m fl, Bjarkøy
7 Ms Rama	k	T09		46.0	15.0	7.0	Bergs.	28	4	P Struve, Sand i Senja
8 Må Kobben	kf	T10		32.0	7.4	4.0	Rap	5	0	E Olsen m fl, Bjarkøy
9 Ms Bauta	kf	T10		39.0	12.5	9.0	Dan	10	2	J Tobiasen m fl, Skrolsvik
10 Må Parat	f	T12		29.0	8.0	4.0	Grei	6	0	S Knutsen m fl, Bjarkøy
11 Mk Våg	t	T20		48.0	12.0	4.5	Møring.	12	0	A Eidsnes & Co., Bjarkøy
12 Ms Rap	kfh	T08		30.5	11.7	5.6	Rap	12	0	M Olsen m fl, Lundenes i Senja
13 Må Fram	kf	T20		28.3	6.9	3.0	Fram	3	0	Jens Frantzen m fl, Bjarkøy
14 Ms Solid	k	T15		42.0	13.5	6.0	Alpha	10	2	Nils Hansen m fl, Meløyvær
15 Må Rap	k	T14		32.0	8.4	2.9	Rap	5	0	Paul Olsen Flatøy m fl, Bjarkøy
16 Må Trygve	kf	T08		21.0	5.5	3.5	Fix	3	0	Nils Isaksen, Skrolsvik
17 Må Sjøfuglen	f	T19		21.0	7.0	3.0	Fix	4	0	Alfred Paulsen, Skrolsvik
18 Ms Trygg	fk	T17		37.0	12.5	4.5	Bolind.	15	0	Martinus Vestnes m fl, Bjarkøy
19 Må Fix	kf	T09		27.0	7.8	3.6	Fix	5	0	H A Nilson, Bjarkøy
20 Ms Frithjof	t	T16		45.2	12.3	5.6	Rap	18	0	L L Heløe, Bjarkøy
21 Må Trond	kf	T12		22.0	6.0	3.0	Favorit	6	0	I Johansen m fl, Skrolsvik
22 Må Leiken	kf	T ?		22.0	5.3	2.3	Fix	3	0	P Paulsen, Skrolsvik
23 Ms Dagny	kf	T12		34.0	11.5	6.0	Bolind.	8	0	Oluf Hansen, Skrolsvik
24 Ms Walborg	k	T11		48.0	16.0	8.0	Grei	35	4	Hans Johansen, Bjarkøy
25 Ms Norden										
skjold ³⁾	t	T ?		43.0	15.0	6.8	Grei	12	1	O M Klausen & Co., Bjarkøy
26 Ms Sælfjord	kh	T10		48.4	17.0	8.0	Munkt.	30	4	J Andreassen m fl, Sand i Senja
27 Mk Baren	k	T17		40.0	13.5	6.0	Heim	14	2	H Andreassen m fl, Sand i Senja
28 Mk Dovre	kh	T16		36.0	12.0	5.0	Kampen	12	2	Henrik Andersen, Skrolsvik
29 Ms Gyda	kh	T08		48.0	15.3	7.0	Alpha	36	4	B Andreassen m fl, Sand i Senja
30 Mk Lagssen	k	T17		40.0	13.0	6.0	Alpha	12	2	R Andreassen m fl, Sand i Senja
31 Mk Glimt	t	T10		44.0	12.0	6.5	Grei	16	1	Eivin Enoksen, Skrolsvik
32 Ms Polar	hk	T07		34.0	12.5	5.0	Bolind.	10	2	A Nilsen, Skrolsvik
33 Må Brødrene	f	T14		24.9	6.2	2.2	Bønes	3	0	Hans Veringsen m fl, Bjarkøy
34 Mk Liv	t	T16		46.0	14.0	5.5	Bolind.	12	1	Anton Sivertsen m fl, Skrolsvik
36 8/å —	f	T84		24.0	6.0	2.0	—	—	0	G Frantsen, Bjarkøy
37 Må Blink	f	T17		28.7	8.0	3.5	C. Perf.	8	0	O Olaisen m fl, Sand i Senja
39 Ms Nor	hk	T12		37.0	14.0	4.8	Alpha	14	0	H Hansen m fl, Meløyvær
40 Må Ternen	h	T17		20.0	4.5	3.0	Fix	3	0	B Benjaminson, Skrolsvik
41 8/å —	f	T90		28.0	6.0	2.0	—	—	0	A Jakobsen, Bjarkøy

1) Omb. 1920. 2) 3) Omb. 1915.

T-BK Bjarkøy — T-D Dyroy.

Farkostens nummer, art og navn	2	3	4	5	6	7	8	9	10	11
1	Anvendelse	Materiale	Byggeår	Lengde	Bredde	Dybde	Maskin, navn	Antall HK	F.& fangstb.	Eierens (den korresponderende reders) navn og postadresse
42 8/å Krabben	f	T 01		22.0	5.5	2.0	—	—	0	J Pedersen, Bjarkøy
43 Må Lille Grei	f	T 14		21.0	6.0	3.0	L. Grei	4	0	J Kristiansen, Sand i Senja
44 Mk Petter	h	T 17		40.0	13.0	6.0	Alpha	14	2	J Pettersen m fl, Sand i Senja
45 Må Rolf	f	T 19		23.2	6.4	1.6	Fix	3	0	L I Finjord m fl, Skrolsvik
46 Må Osan	f	T 20		31.0	10.0	4.0	Populær	8	0	L M Jakobsen m fl, Meløyvær
47 8/å Nanna	f	T 16		31.0	10.0	4.0	—	—	4	Kr Lorentsen m fl, Bjarkøy
48 Mk Wigør ¹⁾	l t k	T ?		47.2	15.8	6.5	Populær	30	0	Kr Lorentsen m fl, Bjarkøy
40 8/å Gubben	f k	T 00		24.0	6.0	2.1	—	—	0	S Enoksen, Bjarkøy
50 Må Travali	f k	T 19		19.5	5.6	3.0	Grei	4	0	Th Tobiassen m fl, Skrolsvik
51 Må Sport ²⁾	f k	T ?		25.5	6.4	3.2	?	4	0	R Pettersen, Sand i Senja
52 Må Teisten	k t	T 18		26.0	8.0	4.0	Special	6	0	Kr Brox, Bjarkøy
53 Mk Gråvargen ³⁾	h t k	T 10		47.5	14.2	9.0	Wichm.	20	4	R Skoglund m fl, Skrolsvik
54 Må Rappen	t	T 21		29.5	9.0	3.0	Rap	6	0	A Erlandsen, Bjarkøy
55 Ms Klara	f k	T 14		34.0	12.0	7.0	Alpha	11	2	J Lyngø, Bjarkøy
56 Må Terje Viken	f k	T 16		28.0	8.5	3.0	Hein	5	0	N Nilsen m fl, Skrolsvik
57 Må Rolf	k f	T 09		22.0	6.5	3.5	?	4	0	J Josefsen, Skrolsvik
58 Må Spurven	k f	T 22		21.0	6.0	3.0	Fix	5	0	Emil Stokmo, Skrolsvik
59 Må Emden	f	T 15		27.0	6.0	3.0	Danette	4	0	Simon Vollan, Bjarkøy
60 Må Pilm	f k	T 20		23.0	7.0	3.5	Fix	4	0	P R Hansen m fl, Bjarkøy
61 Må Frøy	t	T 12		20.0	5.0	3.0	Grei	3	0	A Arnesen, Skrolsvik
62 Ms Mary	t h	T 20		56.7	17.4	6.4	Drott	36	0	W Erntsen, Bjarkøy
63 Må Glunten	k f	T 16		31.0	8.0	3.3	Dan	4	0	H Jenssen m fl, Bjarkøy
64 Må Grei	f	T 10		23.0	6.2	2.4	Grei	4	0	B Granås, Bjarkøy
65 Mk Aktiv	k	T 12		35.0	11.5	5.0	Aktiv	8	1	L Linløkken m fl, Skrolsvik
66 Må Fiks	f	T 24		22.0	6.0	2.5	Fix	3	0	Nath. Nilsen, Bjarkøy
67 Må Grei	f	T 16		28.0	6.0	3.5	Grei	10	0	Sverre Enoksen, Skrolsvik
68 Må Børr	f	T 14		29.0	8.0	3.5	Børr	6	0	J Frostad, Skrolsvik
69 8/å —	f	T 12		29.5	10.5	4.0	—	—	4	Brødrene Jenssen, Bjarkøy

T-D. Dyroy merkedistrikt.

1 Ms Mø	k	T 06		46.0	16.0	8.0	Grei	26	4	A Paulsen m fl, Langhamn
2 Mk Solbergfjord	k	T 12		40.0	14.0	4.5	Rap	20	3	P Johnsen m fl, Skogshamn
3 Ms Dyroyssund	k	T 07		52.5	16.4	6.8	Grei	35	4	M Kvande m fl, Langhamn
4 Mk Borg I	k	T 17		51.2	17.2	8.2	Bolind.	40	5	B Jørgensen m fl, Langhamn
5 Må Marry ⁴⁾	k	T 18		28.0	4.5	3.5	Favorit	6	0	O Hansen Myrlund, Langhamn
6 Mk Knap	k	T 14		37.0	13.5	5.2	Bolind.	15	2	P Hals Framnes m fl, Langhamn
7 Mk Hals	h k	T 15		49.0	17.0	7.5	Populær	30	5	A Hals m fl, Langhamn
8 Ms Irma	k	T 06		46.0	16.0	8.0	Bolind.	25	4	P Ellertsen m fl, Langhamn
9 Ms Dona	k	T 05		45.0	15.4	8.0	Grei	26	4	Kr. Mathisen m fl, Skogshamn
10 Ms Edna	k h	T 07		45.0	15.0	7.5	Bolind.	32	4	P Martinsen m fl, Dyroyhamn
11 Ms Helga	k	T 09		46.0	16.5	7.0	Grei	26	4	E Ellertsen, Langhamn
12 Ms Dyroy	k	T 11		48.0	16.2	7.7	Bolind.	25	4	S Sivertsen, Langhamn
13 Mk Norland	k	T 03		47.1	14.7	7.2	Bolind.	20	4	J Danielsen, Kastneshamn
14 Mk Brodd II	h k	T 16		49.6	16.8	7.1	Bolind.	32	6	I Ingebrigtsen m fl, Skogshamn
15 Mk Hohm	ki	T 17		57.3	18.4	8.3	Avance	44	4	J Strøm m fl, Langhamn
16 Mk Breitinn	h k	T 18		50.2	16.8	7.2	Wichm.	40	5	J Eliassen m fl, Kastneshamn
18 Mk Leiken	k	T 09		47.9	15.7	7.1	Bolind.	25	4	H Martinsen m fl, Kastneshamn
19 Ms Freidig	k	T 07		45.0	15.8	7.5	Grei	26	4	B Meyer Paulsen, Langhamn
20 Må Snorre ⁵⁾	f k	T 19		28.0	6.2	3.2	Saffle	5	0	J Bergeheim, Brøstadbotn
21 Ms H Dyroy	k h	T 10		49.9	17.1	7.6	Bolind.	32	6	M Hind m fl, Dyroyhamn
22 Ms Nansy	k	T 03		46.0	14.0	7.0	Bolind.	25	9	A Sørensen m fl, Kastneshamn
23 Må Snøg	f k	T 20		23.0	7.0	3.2	Fix	7	0	H Hansen m fl, Kastneshamn
24 Ms Bauta	k	T 05		49.0	16.0	8.4	Bolind.	40	9	O Kroghian m fl, Kastneshamn
25 Må Tor	k f	T 83		22.0	5.0	2.5	Fix	3	0	Th Pedersen m fl, Kastneshamn
26 Ms Kitty	k	T 04		47.5	15.5	6.5	Dan	35	4	H Jensen m fl, Seljestad pr. Harstad
28 Mk Tranøy- fjord	k f	T 20		50.8	17.4	7.5	Munkt.	40	6	B Sørensen m fl, Kastneshamn

1) Omb, 1918. 2) Omb, 1922. 4) Omb, 1921. 5) Omb, 1925.

T-D Dyrøy — T-HG Helgøy.

Farkostens nummer, art og navn	2 Anvendelse	Materiale	Byggeår	Lengde	Bredde	Dybde	Maskin, navn	Antall HK	F. & fangstb.	Eierens (den korresponderende reders) navn og postadresse
1	2	3	4	5	6	7	8	9	10	11
29 Ms Jasai	k	T 04		48.1	14.6	6.7	Grei	26	4	T Hind m fl, Kastneshamn
30 Ms Vega	k	T 12		41.0	14.5	6.0	Bolind.	20	3	O Broks Hundstrand m fl, Kastnesh.
31 Mk L Aud	k	T 01		46.7	15.3	5.2	Alpha	36	5	B Jensen, Dyrøyhamn
32 Må Rap	f	T 20		25.0	7.0	3.0	Fix	5	0	Dankert Kastnes, Kastneshamn
33 Mk Kometen	k	T 17		49.6	17.0	7.8	Bolind.	40	5	S Nikolaisen, Kastneshamn
35 Ms Deka	k	T 05		48.4	16.0	8.0	Alpha	36	5	M Heitmann m fl, Dyrøyhamn
36 Ms Kvik	k	T 00		48.0	15.4	8.0	Levahn	32	5	J Jensen, Dyrøyhamn
38 Ms Skolma	k	T 09		47.0	16.0	7.0	Alpha	28	4	K Johnsen Sæther, Langhamn
39 Ms Stella	k	T 03		34.0	10.0	4.5	Dan	6	1	A Tobiassen, Kastneshamn
40 Mk Gisund	k	T 15		51.3	17.3	7.3	Bolind.	40	5	L Danielsen m fl, Langhamn
41 8/å —	k	T 00		32.0	6.0	3.0	—	—	0	Joh. Ingebrigtsen, Brødstadbotn i S.
42 6/å —	f	T 99		17.0	4.0	3.0	—	—	0	J Pedersen Laslet, Kastneshamn
44 Må Sølfest	f	T 14		20.0	5.5	3.5	Fix	4	0	J Jensen, Dyrøyhamn
45 Må Kobben	f	T 11		22.0	5.0	3.0	Fix	5	0	I Pedersen, Kastneshamn
49 Må Fart	k	T 21		25.0	7.0	4.0	Hjelset	5	0	S. Kristensen m fl, Kastneshamn
50 Ms Rap	k	T 14		37.0	12.0	6.0	Grei	12	2	Anton Olsen, Langhamn
51 Mk Alf	k	T 17		32.0	11.5	6.0	Bolind.	10	2	J Nikolaisen, Kastneshamn
52 Mk Løkvoll	k	T 20		48.6	16.9	7.3	Avance	44	5	T Torgersen m fl, Dyrøyhamn
54 Må Mågen	k	T 24		28.0	7.0	3.4	Tenfj.	4	0	J Nygård, Langhamn
55 8/å —	k	T 09		25.0	5.0	3.0	—	—	0	N Hansen, Dyrøyhamn

T-HG. Helgøy merkedistrikt.

1 Ms Skagesund	k f	T 13		35.0	12.0	5.5	Bolind.	15	3	Alfred Jensen, Mikkelvik
2 Mk Stormfuglen	k	T 16		39.5	13.5	7.0	Alpha	14	3	H Kristiansen, Helgøy
3 Ms Tordis	k h	T 10		47.0	16.0	7.0	Stabil	20	3	Max Figenschou m fl, Helgøy
4 Mj Lyna	t	T 14		48.0	15.5	5.0	Populær	16	1	I Figenschou, Helgøy
5 Ms Julia	f k	T 14		25.5	8.3	3.8	Heros	4	1	O Martinsen, Mikkelvik
6 Ms Und	k h f	T 17		34.5	11.3	4.4	Heros	8	2	U W Hansen, Mikkelvik
7 Ms Enigheten	k f	T 13		39.3	13.3	7.0	Heros	15	2	Alfred Hansen, Mikkelvik
8 Ms Sofie	k h	T 05		44.0	15.4	7.2	Bolind.	10	3	H Hansen m fl, Helgøy
9 Mk Helgøy	k t	T 17		46.2	16.9	6.5	Avance	36	4	O Hansen m fl, Helgøy
10 Må Trygve	f k	T 19		35.0	11.0	4.0	Hein	7	1	E Bårdsen m fl, Vannøy-Kammen
11 Ms Dukken ¹⁾	f	T ?		24.0	8.0	4.0	Danette	6	1	Nils Olsen, Torsvåg
12 Mk Bryteren	k	T 16		38.5	12.5	7.0	Gamma	18	2	L Figenschou m fl, Mikkelvik
13 Ms Stjernø	h k	T 13		51.9	17.4	7.6	Avance	30	4	H M Sørensen m fl, Mikkelvik
14 Mk Ragnhild	h k f	T 17		49.9	17.3	6.8	Bolind.	30	5	Helmer Hansen, Helgøy
15 Ms Dåvo	t k	T 07		46.5	16.2	7.0	Stabil	20	4	A E Figenschou, Helgøy
16 Ms Dania ²⁾	k	T 09		36.0	13.5	6.0	Hein	10	2	J Mikalsen m fl, Torsvåg
18 Må Snøgg	f k	T 15		26.0	7.5	4.0	Alpha	4	1	W Figenschou, Vannøy-Kammen
20 Ms Brødrene	k	T 06		50.4	15.6	6.7	Alpha	20	4	E Sørensen m fl, Skogsfjord
21 Ms Hanna	k	T 18		33.0	12.3	6.0	Dan	8	1	Nils Nilsen, Skogsfjord
22 Ms Neptun ³⁾	h k	T 08		38.0	15.0	6.5	Bolind.	15	5	Hans Sørensen, Torsvåg
23 Må Heimen	f k	T 19		28.5	8.5	4.0	Hein	5	0	Sivert Sørensen, Torsvåg
24 Må Signe	f k	T 19		29.0	9.0	4.0	Heros	4	0	William Kristiansen, Torsvåg
25 Mk Ragnar	h k	T 15		42.0	15.0	6.0	Bolind.	15	3	S Benjaminsen m fl, Torsvåg
26 Må Pilen	k f	T 09		22.0	6.0	2.5	Fix	3	0	O Nilsen, Helgøy
27 Må Arne	k f	T 20		24.0	7.5	3.5	Rap	4	0	I K Pedersen, Mikkelvik
29 Ms Anna	k i	T 07		47.0	16.3	7.7	Alpha	12	5	Lauritz Benonisen, Skogsfjord
30 Ms Kjækk	k	T 11		35.0	12.0	5.0	Dan	10	0	I Rasmussen m fl, Torsvåg
31 Ms Aslaug	k	T 09		37.0	13.3	5.3	Dan	12	2	T Figenschou m fl, Helgøy
32 Ms Tor	k	T 18		24.0	7.0	3.3	Grei	5	1	Anders Johnsen, Torsvåg
33 Må Prøven	k	T 98		25.0	6.5	2.8	Sleipner	5	0	A Johannessen, Mikkelvik
34 Må Lomen ⁴⁾	f k	T 17		24.0	7.5	4.0	Populær	4	0	H Raste, Helgøy
35 Må Prøven	f	T 12		30.0	9.0	4.0	Rap	6	1	S Karlsen m fl, Helgøy

1) Omb. 1920. 2) Omb. 1915. 3) Omb. 1914. 4) Omb. 1921.

T-HG Helgøy — T-HS Hillesøy.

Farkostens nummer, art og navn	2 Anvendelse	3 Materiale	4 Byggear	5 Lengde	6 Bredde	7 Dybde	Maskin, navn	9 Antall HK	10 F. & fangstb.	Eierens (den korresponderende reders) navn og postadresse	11
36 Må Avance	k f	T	18	29.0	9.0	4.5	Grei	10	1	J Henriksen, Mikkêlvik	
37 Må Grei	f k	T	19	28.0	7.0	3.0	Avance	6	0	R Nilsen m fl, Mikkêlvik	
38 Må Tryg	k f	T	16	30.0	9.0	5.0	Bolind.	8	0	L Idrupen m fl, Mikkêlvik	
39 Ms Mira	k	T	16	30.0	10.0	5.0	Bolind.	8	1	M Olaisen, Mikkêlvik	
40 Må Livlig	f k	T	15	28.0	9.0	3.5	Skandia	5	1	L Pedersen, Mikkêlvik	
41 Må Enigheten	k f	T	16	28.0	9.0	2.5	Rap	6	0	O Sørensen m fl, Mikkêlvik	
42 Ms Leif	k f	T	15	28.0	8.5	3.5	Rap	5	0	M Hansen Futjord, Mikkêlvik	
43 Må Håpet	k f	T	22	30.0	9.5	4.0	Rap	6	0	L Johannesen, Mikkêlvik	
44 Ms Ester	k h	T	15	32.0	11.0	6.0	Alpha	8	0	E Lorentzen, Dåtjord	
45 M Karlsøy	f k	T	23	32.0	9.0	5.0	Grei	7	1	J Nakstad, Helgøy	
46 Må Trygg	f k	T	23	23.0	7.0	3.5	Kvik	3	0	S Larsen, Skogsfjord	
47 Må Terje	f k	T	23	26.0	7.0	4.0	Danette	4	0	A Sørensen, Helgøy	
48 Mk Havglimt	f k	T	14	32.0	12.5	7.0	Finnøy	18	4	A Andersen m fl, Vannøy-Kammen	
49 S/A —	f k	T	05	21.5	6.0	2.5	—	—	0	E Pedersen, Torsvåg	

T-HS. Hillesøy merkedistrikt.

1 Ms Helga	k	T	11	35.0	12.8	6.6	Alpha	15	0	R Karlsen m fl, Botnhamn	
2 Mk Brødrene	h k f	T	13	35.0	11.0	7.0	Gideon	11	1	L Johannesen m fl, Botnhamn	
3 Ms Edø	k h	T	11	47.6	15.4	8.4	Levahn	32	4	H Salamonsen m fl, Sommarøy i S.	
4 Må Plaga	f	T	17	18.8	5.5	2.5	Trums	4	0	K Ludviksen, Sommarøy i Senja	
5 Må Grei	k f	T	19	25.0	7.5	3.5	Grei	4	0	J Olsen, Laukvik i Senja	
6 Ms Forsøg	h k	T	11	39.4	13.7	6.4	Rap	22	2	I Kristiansen m fl, Sommarøy i S. ja	
7 Mk Agot ¹⁾	k	T	12	41.0	13.5	7.0	Skandia	15	0	H Karlsen m fl, Botnhamn	
8 Ms Bølgen	k h	T	13	35.8	12.4	6.5	Alpha	14	0	M Johannesen, Botnhamn	
9 Ms Loyal	k h	T	07	46.2	17.0	8.0	Bergs.	28	4	A Olufsen m fl, Botnhamn	
10 Må Hein	f k	T	12	30.0	8.0	3.7	Hein	4	0	D Hansen m fl, Botnhamn	
11 Må Olaf	k f	T	08	22.5	6.3	2.6	Waterm. ²⁾	4	0	B Toresen, Øyfordvær	
12 Må Torvald	k f	T	12	26.5	6.6	2.8	Waterm. ²⁾	4	0	B Toresen, Øyfordvær	
13 Må Skreien	k f	T	24	27.5	6.0	2.6	C. Perf.	4	0	L Iversen, Øyfordvær	
14 Må Brødrene	k f	T	14	21.0	5.4	2.3	Waterm.	4	0	B Tølløsen, Øyfordvær	
15 Må Perlen	k f	T	12	26.0	7.0	3.0	Waterm. ²⁾	4	0	Johan Hansen, Øyfordvær	
16 Må Rap	k f	T	15	21.5	5.5	2.5	Waterm. ³⁾	4	0	Johan Hansen, Øyfordvær	
17 Må Ingeborg	k f	T	13	28.0	6.0	3.0	Waterm.	4	0	J Martinsen m fl, Husøy i Senja	
21 Mk Delfin	k	T	14	37.0	13.0	7.0	Hein	12	0	M Rasmussen, Brensholmen	
22 Mk Aktiv	k	T	15	30.5	11.5	5.0	Hein	12	0	J Kristiansen m fl, Rakvik	
23 Må Vaterman ⁴⁾	k f	T	?	22.4	6.3	2.9	Goahead	4	0	J Kristiansen, Rakvik	
24 Mk Øystein	k	T	17	39.0	13.0	6.5	Wichm.	20	0	L Rasmussen m fl, Brensholmen	
25 Ms Skarven	k f	T	03	31.0	9.0	6.0	Rap	9	0	B J Sørensen, Øyfordvær	
26 Ms Skandfer	f	T	03	30.0	8.0	5.0	Gideon	10	0	S J Sørensen, Øyfordvær	
28 Må Prøven	k f	T	20	22.3	6.4	2.4	Waterm. ⁵⁾	4	0	P Pedersen, Øyfordvær	
29 Må Stapnes	k f	T	15	27.3	6.8	2.6	Waterm. ⁵⁾	4	0	P Pedersen, Øyfordvær	
30 Ms Erna	k h	T	17	39.0	13.0	9.0	Rap	18	2	E Eidem m fl, Sommarøy i Senja	
31 Ms Merkur ⁶⁾	k	T	?	33.0	12.0	6.5	Bolind.	10	1	R Brox m fl, Tulleng	
32 Mk Krigeren	k	T	17	37.0	13.0	7.0	Hein	16	0	H Rasmussen, Brensholmen	
33 Må Fremtiden	k f h	T	02	26.0	7.0	2.9	Ferro ⁷⁾	4	0	I Nilsen, Øyfordvær	
34 Må Forsøget	k f	T	04	20.0	5.2	2.5	Ferro ⁷⁾	4	0	I Nilsen, Øyfordvær	
35 Mk Trygve	k	T	14	36.6	12.0	5.6	Bolind.	15	0	T Torgersen m fl, Botnhamn	
36 Ms Lyn	t	T	15	41.0	12.5	6.0	Gideon	10	0	J Jakobsen m fl, Sommarøy i Senja	
37 Må Lax	t	T	17	20.0	5.6	3.0	C. Perf.	4	0	S H Hustad, Laukvik i Senja	
39 Må Brødrene	k f	T	10	20.0	5.5	2.5	Waterm.	4	0	H Edvardsen, Øyfordvær	
40 Ms Eldsvold	k h	T	00	46.2	15.0	6.7	Alpha	12	3	H Lorentsen m fl, Botnhamn	
41 Ms Nancy	k	T	14	37.3	13.0	6.5	Alpha	14	1	S Olufsen m fl, Botnhamn	
42 Mk Albaitros	k h	T	04	48.9	15.9	5.3	Alpha	15	3	H Evendesen m fl, Botnhamn	
43 Ms Kanny	k f	T	10	33.0	12.0	5.0	Hein	9	1	H Pedersen, Buvikvoll	
44 Må Galop	f	T	16	28.0	7.0	3.0	Ferro	4	0	K Toftene m fl, Øyfordvær	
45 Må Brødrene	f	T	?	20.0	5.5	2.5	C. Perf.	4	0	A Iversen m fl, Øyfordvær	
46 Må Rosa	k f	T	22	30.0	9.0	4.0	Finnøy	8	0	O Jakobsen, Laukvik i Senja	

1. Omb. 1918. 2. 3. 5) 7. Eenyttets vekselvis i begge båter. 4) Omb. 1915. 6. Omb. 1911.

T-HS Hillesøy.

Farkostens nummer, art og navn	Anvendelse	Materiale	Byggeår	Lengde	Breidde	Dybde	Maskin, navn	Antall HK	F. & fangstb.	Eierens (den korresponderende reders) navn og postadresse
1	2	3	4	5	6	7	8	9	10	11
47 Ms Gudrun	k	T 11	42.0	16.0	10.0	Bolind.	12	3	J Johannesen m fl, Sjøtun	
49 Mk Anne	k	T 16	35.7	13.7	5.7	Rap	12	1	F Johansen m fl, Sommarøy i Senja	
50 Mk Prøven	kh	T 15	34.0	12.5	7.0	Rap	12	1	A Hanssen m fl, Rekvik	
52 Må Helga	k f	T 22	27.0	6.5	2.5	Waterm.	4	0	B Tøllefsen, Øyfjordvær	
53 Ms Agnes	kt	T 02	32.0	12.0	7.0	Gideon	8	1	A/S Husøy, Husøy i Senja	
54 Må Demin	f	T 19	18.0	4.0	2.0	Arrow	2	0	A Johansen, Tussøy	
55 Må Kondoren	k f	T 15	26.0	7.0	3.0	Waterm.	4	0	A Bertheussen, Øyfjordvær	
56 Ms Alma ¹⁾	k	T 13	37.6	13.4	6.4	Rap	20	2	P Nilsen m fl, Sjøtun	
57 Mk Mågen	k	T 19	37.0	13.2	6.3	Rap	18	1	P Hansen Minde, Sjøtun	
58 Må Helsæth	k f	T 22	27.0	8.0	3.5	Helseth	6	0	M Sørensen m fl, Botnhamn	
59 Ms Storma	f k	T 09	34.0	12.0	7.0	Alpha	11	1	Alfon Andersen m fl, Buvikvoll	
60 Mk Kattfjord	ht	T 11	45.9	16.5	6.2	Bolind.	20	4	P M Antonsen m fl, Sjøtun	
61 Ms Agna	k	T 12	28.0	7.0	5.0	Rap	7	0	Elberg Moe, Sjøtun	
62 Må Pann	f	T 13	27.3	7.8	3.8	Alpha	4	0	H Lorentsen, Botnhamn	
63 Ms Jenny	f k	T 17	26.0	8.0	4.0	Gideon	6	0	O Sørensen, Gammelgård	
64 Mk Agot	k	T 16	36.0	13.0	6.0	Alpha	14	0	E Jensen, Rekvik	
65 Ms Diana ²⁾	k	T 10	38.0	14.3	7.0	Hein	26	3	P Bertheussen m fl, Tulleng	
67 Må Engenes	f	T 15	20.7	5.4	2.2	Trums	4	0	A Engenes, Bakkejord	
68 Må Sigurd	k f	T 14	25.0	8.0	4.3	Alpha	6	0	J Kaspersen m fl, Rekvik	
69 Må Leit	f	T ?	36.0	10.0	4.0	Bolind.	8	0	J Johannesen m fl, Sjøtun	
70 Mk Dagay	f	T 05	46.5	16.0	8.0	Wichm.	30	8	Jens Johamesen, Sjøtun	
71 S/å —	k f	T 13	26.0	7.0	2.5	—	—	0	J Sørensen m fl, Henrikvik	
72 Må Bølgen	k	T 18	25.0	5.4	3.5	Danette	4	0	H Nilsen, Røsholmen	
73 Må Flink	k f	T 15	27.4	6.9	2.7	Waterm.	4	0	Johs Hansen, Øyfjordvær	
74 Må Rolf	k f	T 20	21.3	5.8	2.2	Waterm. ³⁾	4	0	E Tøllefsen, Øyfjordvær	
75 Mk Kjæmpa	k	T 19	40.0	13.3	7.0	Grei	17	0	P A Sørensen, Øyfjordvær	
76 Mk Måd	k	T 23	37.0	12.0	6.0	Hein	12	0	A Bertheussen m fl, Tulleng	
77 Ms Jakk	k f	T 14	25.0	9.2	4.1	Rap	9	0	A Paulsen, Tulleng	
78 Må Alken	f	T 11	20.1	5.7	2.9	Waterm.	4	0	E K Paulsen, Tulleng	
79 Må Liv	k f	T 13	25.1	7.3	3.1	Waterm. ³⁾	4	0	E Tøllefsen, Øyfjordvær	
80 G/å Mary	f	T 15	26.0	8.0	3.3	—	—	0	T Olsen m fl, Sjøtun	
81 G/å Silden	f	T 20	34.0	9.0	4.0	—	—	3	T Olsen m fl, Sjøtun	
82 Mk Tusteren	k	T 17	34.0	12.0	6.0	Alpha	15	1	Th Kristiansen, Husøy i Senja	
84 Må Falken	k f	T 17	29.0	10.5	4.0	Skandia	8	0	S Enoksen, Laukvik i Senja	
85 Mk Astrid	k f	T 17	35.0	12.5	6.0	Alpha	14	1	A Andersen m fl, Brensholmen	
86 Må Eb II	f	T 22	28.0	8.5	4.5	Eb	7	0	Brødr. Hagerup m fl, Laukvik i S.	
87 Må Havbrot	k	T 16	27.0	7.0	3.0	Waterm.	4	0	Hans Edvardsen, Øyfjordvær	
88 Mk Bølgen	k	T 17	36.0	13.0	6.5	Alpha	14	1	K Ludviksen m fl, Sommarøy i S.	
89 Mk Bjarne	k	T 18	38.1	13.8	5.2	Rap	22	2	O Sebulonsen m fl, Sjøtun	
90 Må Fix	k f	T 03	20.0	4.0	2.5	Grei	3	0	Harry Larsen, Røsholmen	
91 Må Borghild	f	T 23	37.0	12.0	4.5	Wichm.	10	0	Peder Nordby, Sjøtun	
92 Må Kåre	k	T 23	30.0	10.0	4.0	Tryg	6	0	Kåre Edvartsen, Øyfjordvær	
93 Ms Valine	k	T 09	44.0	15.0	6.0	Bolind.	12	3	A Nikolaisen, Rakvik	
94 Må Teisten	k f	T 23	23.0	6.4	3.0	Helseth	4	0	E Andersen m fl, Sommarøy i Senja	
95 Må Snøgg	f	T 23	22.0	6.0	2.4	?	4	0	D Wessel Nilsen, Brensholmen	
96 Må Kvik	k f	T 13	27.0	7.5	3.0	Grei	4	0	A Hansen m fl, Botnhamn	
97 Mk Bard	k	T 17	39.0	13.2	7.0	Skandia	15	2	O Nygård m fl, Buvikvoll	
98 S/å Ersfjord- botten	f	T 14	32.0	11.0	4.0	—	—	3	J Sørensen, Henrikvik	
99 Mk Henriette	k	T ?	33.5	10.3	4.0	Grei	10	1	Kr J Sand, Laukvik i Senja	
100 Ms Borgny	lk	T 11	47.0	16.0	8.0	Rap	18	6	K Lornsen, Henrikvik	
101 Må Fero	k f	T 13	24.0	5.5	3.0	Grei	4	0	Hans Larsen, Røsholmen	
102 Mk Fremad	k	T 16	36.0	13.2	7.0	Bolind.	12	2	K Solheim m fl, Tulleng	

1 Omb. 1924. 2) Omb. 1923. 3. Benyttes vekselvis i begge båter.

T-I Ibestad.

Farkostens nummer, art og navn	Anvendelse	Materiale	Byggeår	Lengde	Bredde	Dybde	Maskin, navn	Antall HK	F. & fangstb.	Eierens (den korresponderende reders) navn og postadresse
1	2	3	4	5	6	7	8	9	10	11
1 Mk Årstein	kh	T	11	45.8	14.9	7.1	Bolind.	25	5	J Lind Johansen m fl, Årstein
2 Mk Sneland	hit	T	92	71.1	20.6	8.2	Avance	60	3	H Jenssen m fl, Foldvik
3 Mk Avance III	kh	T	12	48.3	15.5	7.0	Bolind.	40	4	M Ingebrigtsen m fl, Foldvik
5 Mk Stance	fk	T	17	33.0	14.0	6.0	Bolind.	20	3	J Roaldsen, Årstein
6 Mk Bjørnulf	kh	T	17	40.5	14.1	7.0	Dan	16	1	J Hansen m fl, Tovik
7 Mk Albin	kh	T	19	54.8	16.4	7.5	Wichm.	30	5	J Sørensen m fl, Tovik
8 Ms Favorit	kh	T	97	42.4	13.3	4.9	Bolind.	20	3	O Olsen m fl, Foldvik
10 Ma Veiding	fk	T	19	23.0	7.0	3.5	Rap	4	0	T Tollefsen m fl, Årstein
11 Mk Sleipner	kh	T	14	47.0	14.0	7.4	Bolind.	15	3	M Hansen m fl, Myrlandshaugen
12 Ms Dagny	kh	T	10	41.0	14.5	8.0	Wichm.	20	3	John Johansen, Gratangsbotn
13 Ms Albatros	kh	T	07	48.0	15.0	6.0	Bolind.	25	4	M Pedersen m fl, Foldvik
14 Mk Bollaholm	kha	T	06	57.9	17.3	7.2	Bolind.	50	2	Martin Olsen, Bolla
15 Ms Havfruen	kh	T	09	45.0	16.0	6.7	Bolind.	25	3	H Johnsen, Grovfjord
16 Mk Teisteveold	khi	T	16	55.9	18.1	8.2	Bolind.	50	4	H E Mikkelsen m fl, Foldvik
17 Mk Trygvason?	kh	T	97	47.0	13.5	7.0	Bolind.	20	5	H E Mikkelsen, Foldvik
18 Mk Helge	hk	T	15	52.4	18.1	7.3	Skandia	35	6	J Torleifsen m fl, Engenes
19 Mk Prins Olav	kh	T	12	45.9	16.8	7.7	Bolind.	25	4	E Kristiansen m fl, Igeland i Senja
20 Mk Havbrot	hil	T	17	70.6	19.7	8.7	Bolind.	80	7	J Lind Johansen m fl, Årstein
21 Mk Selsvik	fk	T	12	50.0	15.5	6.4	Bolind.	32	4	K Andreassen m fl, Årstein
22 Mk Norheim	kh	T	17	55.7	18.2	7.7	Bolind.	40	7	M Hansen, Ånstad
23 Mk Thor	kh	T	07	48.7	16.9	8.1	Bolind.	40	5	P G Hansen m fl, Ibestad
24 Mk Fjeldvik	kh	T	16	52.3	17.2	7.2	Bolind.	40	5	N Nilsen m fl, Ånstad
25 Mk Norkyn	kh	T	13	34.0	12.5	5.5	Bolind.	12	2	N Gabrielsen m fl, Ånstad
26 Mk Fremad	kh	T	04	54.4	16.2	7.3	Bolind.	40	5	M Andreassen m fl, Igeland i Senja
27 Mk Brødre	k	T	15	36.0	13.0	6.3	Dan	15	2	N Andreassen m fl, Hilleshamn
28 Ms Svanen	kh	T	05	44.0	16.0	6.5	Rap	22	3	E Johansen m fl, Igeland i Senja
29 Dk Uræd ²⁾	kh	T	99	101.2	18.4	8.8	Damp	130	4	Ibestad Sparebank, Hamnvik
30 Dk Astøingen	kht	T	90	96.9	18.0	10.1	Damp	80	3	Ibestad Sparebank, Hamnvik
31 Ms Svanen	kh	T	12	47.0	16.0	6.0	Bolind.	20	4	B Hausen m fl, Grovfjord
32 Ms Blonny	kh	T	07	50.1	16.2	7.0	Skandia	30	4	M Madsen m fl, Igeland i Senja
33 Ms Thor	kh	T	05	44.5	16.5	7.1	Grei	26	4	J Hind Johnsen, Igeland i Senja
34 Mk Glimt II	kh	T	08	47.8	16.2	7.3	Bolind.	25	5	J Arvesen m fl, Engenes
35 Mk St. Hans	kit	T	09	66.7	18.8	7.7	Grei	55	3	J Arvesen m fl, Engenes
36 Mk Lance	khit	T	16	48.1	16.6	7.1	Wichm.	30	8	A Nilsen Laberg m fl, Foldvik
37 Ms Prøven	kh	T	04	48.0	14.5	6.8	Rap	22	4	N Johansen, Bolla
38 Ms Fremad	kh	T	07	46.0	15.0	6.0	Bolind.	20	4	O O Elvenes m fl, Tovik
39 Mk Marina	k	T	09	35.1	13.3	5.9	Bolind.	12	2	A Rikardsen, Ånstad
40 Mk Oiland	hi	T	17	61.1	18.7	8.2	Avance	60	3	O Johnsen m fl, Bolla
42 Ms Nor	kh	T	05	44.0	15.5	7.0	Bolind.	20	3	T Danielsen A, Ånstad
43 Ms Samhold	kfh	T	03	43.0	15.0	6.0	Bolind.	20	3	E Hansen m fl, Ånstad
44 Mk Salt dalingen	ikh	T	18	69.0	19.6	8.4	Avance	60	4	M Nilsen, Foldvik
45 Mk Nordland	fkfh	T	09	52.0	15.0	6.5	Bolind.	20	5	H Dybvik m fl, Tovik
46 Mk Anden	kh	T	14	47.3	17.0	7.0	Bolind.	32	4	B Jensen m fl, Grovfjord
47 Ms Blony	kt	T	07	44.0	15.0	7.0	Populær	25	1	J Kristiansen, Engenes
48 Mk Barvin	ihk	T	08	63.0	16.8	7.7	Wichm.	30	2	Karl Bertheussen, Foldvik
49 Mk Britania I	kh	T	13	54.0	16.5	8.0	Bolind.	40	4	G Sørensen m fl, Foldvik
50 Mk Mercur	hk	T	08	68.0	19.2	8.0	Bolind.	65	3	H Nilsen m fl, Tovik
51 Ms Aktiv	kh	T	10	49.0	15.5	5.0	Levahn	32	4	N Schjeldrup, Hilleshamn
52 Ms Familien	kh	T	12	45.0	16.0	6.5	Wichm.	25	4	K Berg, Ånstad
53 Mk Valkyrien	kh	T	11	44.0	15.5	6.0	Bolind.	20	4	S Nilsen m fl, Grovfjord
54 Ms Haveggen	kh	T	06	47.8	15.6	7.5	Populær	25	4	E Hansen m fl, Engenes
55 Mk Canada	hki	T	13	56.8	16.5	7.3	Bolind.	50	3	T Jørgensen m fl, Gratangsbotn
56 Mk Bratt I	hk	T	16	54.3	18.2	7.8	Bolind.	40	5	P Kristensen m fl, Bolla
57 Mk Ternen I	kh	T	08	47.6	15.8	7.3	Bolind.	25	4	P Danielsen m fl, Ånstad
58 Mk Brand	kh	T	11	40.3	14.4	7.1	Alpha	18	3	R Bertheussen m fl, Myrlandshaug.
61 Mk Noris	hik	T	17	66.0	19.1	8.5	Bolind.	65	3	J Arvesen, Ånstad
62 Mk Nordhavet	hik	T	15	64.0	19.0	8.1	Bolind.	60	6	N M Hartviksen, Ånstad
63 Ms Ågot	kh	T	11	39.0	12.5	7.0	Bolind.	12	2	N Schjeldrup, Hilleshamn

T-I Ibestad.

Farkostens nummer, art og navn	Anvendelse	Materiale	Bygger	Lengde	Bredde	Dybde	Maskin, navn	Antall HK	F. & Langsb.	Eierens (den korresponderende reders) navn og postadresse
1	2	3	4	5	6	7	8	9	10	11
65 Mk Engenes	kh	T	07	51.0	16.0	8.0	Bolind.	32	4	II J Hansen, Engenes
66 Mk Ellen Katharina	kh	T	10	49.3	16.0	7.2	Skandia	30	5	P Kristoffersen m fl, Ibestad
67 Mk Solo	kh	T	?	45.7	16.3	6.7	Bolind.	40	4	D Johnsen m fl, Foldvik
69 Ms Vally	kh	T	06	46.0	16.0	9.0	Populær	25	5	A Nilsen m fl, Engenes
70 Dk Astafjorden ¹⁾	kh	T	02	81.7	17.0	8.4	Damp	75	4	Ibestad Sparebank, Hamnvik
71 Mk Selvågen	k	T	17	49.4	18.0	7.9	Bolind.	40	5	P Hansen m fl, Bolla
72 Mk Nordland I	hit	T	20	74.0	20.0	11.0	Bolind.	80	5	J Meyer m fl, Bolla
73 Ms Anstad	kh	T	07	45.0	15.5	5.0	Bolind.	25	4	A Andreassen m fl, Anstad
74 Mk Snetind	hikt	T	20	63.3	18.5	7.3	Bolind.	60	3	A Andreassen m fl, Anstad
76 Mk Folkvang	kh	T	11	49.0	17.5	8.0	Bolind.	25	5	H Markussen m fl, Grovfjord
78 Ms Lilly	kh	T	09	47.0	14.0	7.4	Bolind.	32	4	Harald Hansen, Breivoll
79 Ms Agnes	kh	T	08	45.0	16.0	9.0	Bolind.	20	4	S M Hansen m fl, Engenes
80 Mk Sjøfuglen ²⁾	hk	T	?	75.7	20.6	10.5	Bolind.	80	4	Ibestad Sparebank, Hamnvik
81 Mk Ibestad	hkt	T	17	51.4	18.3	8.7	Bolind.	40	5	H Pettersen m fl, Ibestad
82 Mk Moder	kh	T	07	52.0	15.0	8.0	Bolind.	32	4	J Meyer m fl, Bolla
83 Mk Bygden- fjord	kh	T	17	54.1	18.5	7.6	Bolind.	40	5	M Hansen m fl, Bolla
84 8/å Svortebek	f	T	?	25.0	10.0	3.5	—	—	4	J Olsen m fl, Foldvik
86 Mk Fram	kf	T	11	44.0	16.0	8.0	Bolind.	20	4	T Hansen m fl, Igeland i Senja
87 Ms Gyda	kf	T	08	46.0	16.0	7.5	Bolind.	20	4	J Eklissen m fl, Hesjeberg
88 Mk Sølseth	hki	T	18	63.8	20.8	9.3	Gamma	60	3	Ibestad Sparebank, Hamnvik
89 Mk Rollnes	kh	T	15	49.5	17.2	6.9	Bolind.	40	5	H Jensen m fl, Bolla
90 Mk Borgund	kh	T	15	34.0	14.0	5.5	Hein	14	0	G Kristiansen, Anstad
92 Mk Viggo I	kh	T	08	47.7	15.7	7.3	Bolind.	25	4	G Johnsen m fl, Bolla
93 Mk Delfin	kh	T	10	47.0	15.3	8.0	Skandia	12	4	N Andreassen m fl, Tovik
96 Ms Agny	kh	T	09	47.6	16.1	6.9	Bolind.	40	4	E Jensen, Anstad ³⁾
97 Mk Idun	kh	T	16	49.4	15.8	7.3	Bolind.	32	4	O Jensen m fl, Anstad
98 Ms Blouny	kh	T	09	48.6	16.7	7.5	Bolind.	25	4	O Danielsen m fl, Anstad
99 Mk Norafjell	fk	T	14	36.0	12.1	5.2	Rap	12	1	L Hansen, Bolla
100 Ms Fuglen	k	T	06	42.5	14.3	4.9	Bolind.	15	3	M Ursin Grøsvaes, Myrlandshaugen
101 Mk Anden	k	T	06	44.0	14.5	5.0	Skandia	20	4	J A Tomassen m fl, Grovfjord
102 Ms Svanhild	k	T	15	30.0	9.0	3.8	D.Thor	8	1	O K Rognvik, Breivoll
103 Mk Sjølun	kh	T	15	50.0	15.0	7.0	Hein	26	4	I Nilsen m fl, Tovik
104 Ms Ragna I	kh	T	16	58.0	18.2	9.2	Avance	46	5	I A Falek m fl, Bolla
105 Mk Napoleon	k	T	04	46.0	15.5	6.0	Bolind.	20	3	G Johansen m fl, Ibestad
107 Mk Viggo	kh	T	09	48.0	14.5	8.0	Bolind.	40	4	M Danielsen, Anstad
108 Mk Robert Grovy	hk	T	17	54.8	17.4	7.6	Bolind.	50	0	V Tande m fl, Grovfjord
109 Mk Øistein	kh	T	15	38.0	14.0	5.5	Bolind.	15	2	O Johnsen m fl, Foldvik
112 Mk Excelsior	hi	T	72	72.7	19.7	9.4	Grei	52	10	B Eilewsen, Arstein
113 Ms Østerisen	khhy	T	10	50.7	16.8	6.8	Bolind.	20	8	B Eilewsen, Arstein
114 Ms Heim	k	T	09	45.0	14.0	6.0	Hein	26	3	B Johansen m fl, Grovfjord
115 Ms Elida	hk	T	02	48.0	16.0	6.0	Populær	25	5	J Arvesen, Engenes
117 Må Pilen ³⁾	kf	T	08	23.0	5.0	3.0	?	4	0	E Jensen, Arstein
118 Må Pilen	k	T	15	28.0	7.0	3.0	Rap	5	0	Strøm Hansen, Foldvik
120 Må Hallevik	kf	T	?	17.5	4.0	2.0	Fix	3	0	O Johansen, Bolla
121 10/å —	kf	T	08	33.0	8.5	3.0	—	—	0	M Pedersen Skog, Breivoll
122 Må Trivali	f	T	18	18.0	6.0	2.5	Grei	4	0	O Nilsen Strømmen m fl, Engenes
123 8/å —	kf	T	97	24.0	6.0	3.0	—	—	0	S Hartviksen, Hilleshamn
124 10/å —	kf	T	95	34.0	7.0	4.0	—	—	0	M Hanssen, Myrlandshaugen
125 Mk Olav Kyrre	k	T	15	27.3	8.2	5.2	Hein	7	0	J M Olsen m fl, Ibestad
126 8/å Frantssen	kf	T	16	24.0	6.3	3.0	—	—	0	F Frantssen, Bolla
127 Ms Strålehavet	kf	T	13	32.0	9.0	3.7	Dan	8	0	Hans Jensen, Breivoll
128 8/å Jenny	fk	T	01	37.0	11.0	5.0	—	—	4	M Laberg m fl, Foldvik
129 8/å Asora	fk	T	13	37.0	11.0	5.0	—	—	4	M Laberg m fl, Foldvik
130 Må Flugt	f	T	12	19.3	5.5	1.9	Fix	3	0	J E Pedersen m fl, Breivoll
131 Ms Vega	ft	T	10	43.0	16.0	7.0	Bolind.	15	0	E Pedersen, Gratangsbotn

1) Omb. 1915. 2) Omb. 1917. 3) Omb. 1923.

T-I Ibestad — T-K Karlsøy.

Farkostens nummer, art og navn	Anvendelse	Materiale		Lengde	Bredde	Dybde	Maskin, navn	Anall	HK	F. & fangstb	Eierens (den korresponderende reders) navn og postadresse
		3	4								
1	2	3	4	5	6	7	8	9	10		11
132	10/å —	k f	T 02	32.2	7.2	2.2	—	—	0	0	M H Dalås, Myrlandshaugen
134	Så Hilleshamn	k f	T 11	38.0	10.0	4.3	—	—	0	0	S Hartviksen, Hilleshamn
135	Må Per	k f	T 21	35.0	10.5	5.0	Rap	8	0	0	H I Larsen, Bolla
136	8/å —	k f	T 97	22.0	5.0	1.8	—	—	0	0	Hans Olsen, Foldvik
137	8/å —	k f	T 02	22.0	5.0	1.7	—	—	0	0	G Sørensen, Foldvik
138	Må Rap ¹⁾	k f	T 21	28.5	7.3	3.0	Rap	4	1	1	J O Bergsl, Foldvik
139	Ms Alpen	k f	T 14	35.3	13.8	6.0	Rap	12	2	2	M Hansen, Bolla
140	Må Alpha	k	T 16	29.6	7.1	3.5	Alpha	4	0	0	O Johansen m fl, Breivoll
143	Mk Nornen	f h	T 08	42.5	14.4	9.0	Rap	22	3	3	P Røch m fl, Bolla
144	Må Laxen	f h	T 19	28.7	8.8	4.5	Wichm.	4	1	1	M Pettersen m fl, Foldvik
145	Mk Havblik	h k	T 17	46.0	14.5	7.0	Bolind.	25	4	4	H Hansen m fl, Bolla
146	Må Erodrene	f k	T 17	32.0	10.0	3.0	Gideon	6	1	1	P Danielsen, Grovfjord
147	8/å —	f k	T 08	20.0	5.0	1.7	—	—	0	0	H Johansen, Gratangsbotn
148	8/å —	f k	T 08	20.0	5.0	1.7	—	—	0	0	P Arntsen, Gratangsbotn
149	8/å Reinen	k f	T 95	22.0	5.0	2.5	—	—	0	0	R Rasmussen, Foldvik
150	Ms Smart	k f	T 18	34.0	10.0	5.0	Bolind.	15	0	0	A Mikalsen m fl, Anstad
151	8/å Sjøfuglen	k f	T 08	25.3	6.6	2.6	—	—	0	0	J Sørensen, Anstad
152	8/å —	f k	T 16	27.1	6.7	3.0	—	—	0	0	M Eilefsen, Gratangsbotn
154	Må Alabramn	k f	T 20	24.5	8.0	3.2	Kampen	4	0	0	O Eriksen m fl, Arbostad
155	Mk Regina	k f	T 15	43.0	15.0	9.0	Avance	22	10	10	H Fransen m fl, Breivoll
156	Mk Corona	f k	T 16	48.0	15.5	7.0	Dan	21	5	5	H Markussen m fl, Myrlandshaugen
157	Må Kristine	k f	T 12	23.5	8.3	4.0	Tenfj.	4	0	0	M Karlson, Gratangsbotn
158	Ms Sneglen	k	T 24	36.0	11.8	4.7	Dan	11	0	0	N Antonsen m fl, Grovfjord
159	Ms Indland	k h	T 07	45.0	15.0	7.0	Populær	25	4	4	K Sørensen m fl, Myrlandshaugen
160	Må Siv	k	T ?	17.0	5.0	3.5	?	4	0	0	L Olsen, Hammvik
161	Må Frigg	k	T ?	20.0	5.0	1.7	?	3	0	0	H Nikolaisen, Grovfjord
163	Ms Draugen	k	T 15	39.0	13.0	6.0	Gideon	13	0	0	L Isaksen m fl, Bolla

T-K. Karlsøy merkedistrikt.

1	Ms Renø	k	T 08	49.0	16.4	6.5	Wichm.	25	4	4	K Johansen m fl, Lanes i Langsund
2	Ms Brødrene II	kh f	T 11	48.0	16.3	8.0	Alpha	22	6	6	Harald Nilsen, Skorøy
3	Må Sverre ²⁾	kh	T ?	31.0	9.3	4.4	Rap	8	0	0	M Robertsen m fl, Karlsøy
4	Mk Prøven	kh	T 12	49.5	15.7	7.0	Gideon	22	4	4	S Indal m fl, Nordeidet
5	Må Rapp	k	T 18	30.0	8.0	4.0	Dan	6	0	0	H Pettersen m fl, Karlsøy
6	Må Pilen	k f	T 14	29.0	8.0	3.0	Alpha	4	0	0	J Larsen, Karlsøy
7	Ms Alma	f ka	T 14	42.8	15.4	5.8	Bolind.	15	3	3	P F Rikardsen, Svensby
8	Mk Alfryda	ih t	T 11	46.8	16.0	7.3	Bolind.	15	6	6	P F Rikardsen m fl, Svensby
9	Mk Viking	i k	T 06	64.7	17.6	7.2	Bergs.	36	2	2	J Jensen m fl, Jægervatnet
10	Ms Klara	kh	T 07	48.4	15.5	7.0	Alpha	22	8	8	H Hansen, Vannøy-Kvitnes
11	Ms Niny	k	T 12	48.7	16.8	7.4	Alpha	28	6	6	E Johansen m fl, Lanes i Langsund
12	Mk Styrmanden	kh	T 15	37.0	13.5	5.5	Alpha	14	2	2	L Eliassen, Ulsfjord
13	Ms Haldorf	k	T 13	36.0	13.0	5.0	Bolind.	15	2	2	L Vilhelmsen, Hansnes
14	Ms Fram	k	T 14	40.5	14.0	5.5	Gideon	14	5	5	E Johansen m fl, Hansnes
15	Ms Familien	k	T 09	40.0	15.0	5.5	Bolind.	20	5	5	A Mortensen m fl, Ulsfjord
17	Mk Skorøy	h k	T 14	36.0	12.0	6.0	Hein	12	1	1	L Pedersen m fl, Nordeidet
18	Mk Solvang	k	T 14	36.0	12.5	6.0	Alpha	11	2	2	P Eliassen m fl, Ulsfjord
19	Ms Alfon	kh	T 10	43.4	16.0	7.0	Alpha	22	7	7	Nils Pedersen, Skorøy
20	Må Arne	kh	T 19	30.0	8.2	3.2	Hein	6	0	0	H Bersvendsen m fl, Vannøy-Kvitn.
21	Ms Bindalen	k	T 05	41.0	14.0	9.0	Gideon	22	3	3	E Hansen m fl, Hansnes
22	Mk Nordfjeld	k	T 15	37.0	13.0	6.0	Gideon	13	2	2	Johan Arnesen, Hansnes
23	Mk Nordlys	k	T 08	44.0	15.0	8.0	Alpha	18	3	3	G Ludviksen m fl, Nord-Lenangen
24	Mk Ene	k	T 14	38.0	13.0	6.5	Dan	14	4	4	L J Larsen m fl, Nord-Lenangen
25	Ms Brødrene	k	T 08	36.0	12.0	6.0	Dan	10	1	1	H Andreassen m fl, Ulsfjord
26	Må Rapp	k f	T 16	34.0	10.0	6.0	Rap	9	0	0	P Larsen m fl, Spenna
27	Ms Gevinst	kh f	T 07	48.5	16.6	9.3	Grei	32	9	9	Sigvard Hansen, Ulsfjord
29	Ms Violet	kh	T 14	36.0	12.5	8.0	Grei	20	2	2	Peder Hansen, Ulsfjord
30	Mk Jægervand	k f	T 14	36.0	12.0	6.0	Bolind.	12	2	2	H Eliassen m fl, Ulsfjord
32	Ms Venus	k f	T 00	41.9	14.4	7.1	Alpha	24	7	7	Oskar Ottesen m fl, Nordeidet

1) Omb. 1925. Omb. 1920.

T-K Karlsøy — T-KF Kvæfjord.

Farkostens nummer, art og navn	Anvendelse	Materialer	Byggeår	Lengde	Bredde	Dybde	Maskin, navn	Antall HK	F. & fangstb.	Eierens (den korresponderende reders, navn og postadresse
1	2	3	4	5	6	7	8	9	10	11
36 Ms Vannø	k	T	15	33.0	8.0	6.0	Alpha	11	0	H Johannesen, Spenna
38 Ms Falken	k	T	10	42.0	14.0	7.0	Gideon	16	3	Einar Eliassen, Ulsfjord
41 Må Populær	k	T	16	33.3	9.0	4.3	Populær	6	0	K Hansen m fl, Skorøy
42 Ms Pilen	k	T	11	41.0	14.0	6.5	Gideon	13	3	O Kaspersen m fl, Hansnes
45 8/å Sjøridderen	k f	T	17	21.5	5.0	2.5	—	—	0	M Jørgensen, Lanes i Langsund
46 8/å Stormfuglen	k f	T	16	24.0	6.0	3.0	—	—	0	M Jørgensen, Karlsøy
47 8/å Divan	k f	T	15	22.2	4.9	2.5	—	—	0	P J Pedersen, Nordeidet
48 Ms Løvenskjold	k	T	13	43.0	15.0	6.0	Alpha	19	3	Ole Gabrielsen, Vannøy-Kvitnes
49 Ms Lillegut	f	T	13	32.0	9.0	5.0	Gideon	7	0	Henrik Nilsen, Spenna
50 8/å Kåre	k	T	90	24.0	6.0	3.5	—	—	0	Albert Rikkardsen, Hansnes
51 Må Heim	f	T	19	30.0	9.5	5.0	Heim	7	0	Hans Gabrielsen, Spenna
52 Ms Helga	k l	T	06	44.0	15.5	9.0	Bolind.	20	4	Bernhard Sørensen, Finnkroken
53 Må Rap	f	T	16	26.0	9.0	4.0	Rap	6	0	A Hansen m fl, Vannøy-Kvitnes
54 Må Sletten	k f	T	17	24.6	7.2	3.6	Rap	6	0	Anders Johansen, Skorøy
56 Ms Dunken	k f	T	05	25.0	8.0	4.5	Danette	4	0	Georg Pedersen, Burøysund
57 Ms Ørnen	k h	T	12	45.5	15.0	8.4	Bolind.	25	5	Edvin Kiil, Burøysund
58 Må Letvintent)	f k t	T	?	30.0	8.0	4.5	Gideon	5	0	Julius Dahl, Finnkroken
59 Ms Nora	k h	T	11	44.6	14.5	5.2	Bolind.	12	3	Karl Sørensen, Finnkroken
60 Må Torsken	k h	T	07	48.6	15.9	6.7	Wichm.	25	4	Johan Hansen, Hansnes
61 Må Flugt	k	T	18	27.0	7.0	3.0	Bønes	4	0	Ivan Robertsen, Hansnes
62 Ms Alliance	k h	T	12	46.4	16.0	8.0	Alpha	10	6	H Hansen m fl, Nordeidet
64 Ms Helene	k h	T	12	44.5	14.0	7.3	Alpha	10	4	J M Johnsen m fl, Nord-Lenangen
65 Mk Håkon	k h	T	16	42.0	13.0	6.5	Levahn	15	3	M Holst m fl, Lanes i Langsund
67 Mk Glimt	k h	T	25	35.0	12.5	6.0	Alpha	14	2	Malvin Jensen, Karlsøy
68 Ms Inga	k h	T	24	35.0	12.0	5.3	Gideon	13	2	M Mortensen, Karlsøy
69 Mk Alan	k h	T	14	41.3	13.6	6.6	Heim	12	3	Emil Hansen, Ulsfjord
70 Mk Fram	k h	T	14	34.0	12.0	6.0	Dan	12	2	E Sivertsen m fl, Ulsfjord
71 Mk Sjøfuglen	k h	T	24	40.0	13.5	6.8	Dan	16	3	L Henriksen m fl, Burøysund
72 2/å Finska	k f	T	92	28.0	6.0	2.5	—	—	0	A Sørensen m fl, Nordeidet
73 Mk Sleipner?)	i	T	93	56.0	18.5	7.5	Bolind.	32	5	Bjarne Hoel, Hansnes

T-KF. Kvæfjord merkedistrikt.

1 Ms Lyra	f k h	T	08	47.1	16.4	6.5	Bolind.	32	9	J Hansen m fl, Borkenes
2 Må Rap	f k	T	18	30.0	8.0	3.5	Rap	5	0	Johan Pedersen, Gapøy
3 Mk Fiskeren	h i t	T	04	55.0	16.7	8.5	Bolind.	40	5	J C Fochsen m fl, Borkenes
4 Mk Grovfjord	f k h	T	16	47.4	16.8	7.5	Bolind.	32	9	F Hansen m fl, Bogen i Senja
5 Mk Allfid	f k h	T	16	46.8	16.2	7.5	Bolind.	32	10	O Enoksen, Mehus i Senja
6 Ms Saula	t f h	T	05	47.1	16.1	6.2	Bolind.	25	5	I Vik m fl, Borkenes
7 8/å —	f	T	14	32.5	11.5	4.4	—	—	4	M Torheim m fl, Borkenes
8 Mk Wanderer	f h t	T	85	73.8	19.4	9.7	Bolind.	90	3	P Fochsen m fl, Borkenes
9 Mk Havblik II	k h t	T	17	60.5	15.7	6.9	Grei	42	6	J Wikeland, Borkenes
10 8/å —	f	T	02	35.0	12.3	4.0	—	—	4	O Bømark m fl, Forøysæter
11 Mk Gullisfjord	f k	T	14	51.9	14.4	6.3	Wichm.	20	4	G Evensen m fl, Bogen i Senja
12 Må Kåre	k	T	17	30.0	8.0	3.0	Bønes	6	0	K Paulsen, Mehus i Senja
13 Ms Liv	k f	T	15	41.0	14.0	5.0	Bergs.	28	3	I O Våtvold m fl, Våtvoll
16 Må Brødrene	f k h	T	16	33.0	8.5	4.6	Rap	7	0	N Evensen, Forøysæter
19 Ms Hasly	f k h	T	17	48.0	15.5	6.5	Wichm.	25	5	D Mathiasen m fl, Reinstad
20 Mk Mary	h k	T	14	52.0	16.0	8.5	Grei	35	5	O Stoltz Myrland m fl, Reinstad
21 Mj Matilde	t	T	97	51.0	16.0	5.3	Avance	18	0	A Johansen m fl, Borkenes
23 8/å Røst	f	T	02	32.0	11.5	4.0	—	—	4	B Nicolaisen, Bogen i Senja
24 Må Rapp	k h f	T	15	31.0	8.2	3.5	Rap	7	0	H M Gulholm m fl, Forøysæter
25 8/å —	f	T	16	35.0	12.0	3.3	—	—	4	P Høibak m fl, Bogen i Senja
27 8/å Harda	f	T	09	31.0	10.0	4.0	—	—	4	S Berntsen, Hemmestad
28 Må Sjøblomsten	k f h	T	16	33.0	7.7	3.8	Fix	6	0	A Pettersen, Borkenes
30 8/å Tonny	f	T	13	32.0	11.3	5.0	—	—	4	A Kristensen m fl, Hemmestad
31 Må Forsøk	f	T	12	20.0	6.5	3.9	Bønes	4	0	I Lorentzen, Gapøy
32 8/å —	f k	T	15	27.6	8.0	3.2	—	—	0	H N Skår, Borkenes

T-KF Kvæfjord — T-KN Kvænangen.

Farkostens nummer, art og navn	2 Anvendelse	Materiale	Byggeår	3 4	5	6	7	8	9	10	11
1				Langde	Bredde	Dybde	Maskin, navn	Antall HK	F. & fangsst.	Eierens (den korresponderende reders) navn og postadresse	
34 8/å —	fk	T 05	31.0	7.3	3.3	—	—	0	0	A Arntsen, Borkenes	
35 8/å —	fk	T 00	31.5	7.0	3.0	—	—	1	1	Fr. Fredriksen, Borkenes	
37 10/å —	kf	T 10	32.0	6.0	4.0	—	—	0	0	B Hægglun, Borkenes	
38 Må Kind	fk	T 12	20.0	7.0	3.5	Bones	3	0	0	J Henriksen, Gapøy	
39 8/å —	fk	T 15	25.0	5.2	2.0	—	—	0	0	T Olsen Eidet, Forøysæter	
40 10/å —	fk	T 10	30.0	7.0	3.0	—	—	1	1	Emil Hunstad, Borkenes	
41 Må — 1)	f	T 15	24.0	5.0	4.0	Sterk	5	0	0	L Edvardsen, Bogen i Senja	
42 10/å —	fk	T 09	29.0	6.7	2.7	—	—	0	0	Oluf Bømark, Forøysæter	
43 8/å Prøven	f	T 03	30.0	8.0	3.0	—	—	1	1	Johan Endresen, Hemmestad	
44 8/å Tryg	fk	T 13	27.0	7.0	3.0	—	—	0	0	Torstein Pedersen, Borkenes	
46 8/å —	fk	T 16	27.0	7.0	3.0	—	—	0	0	B Hansen m fl, Borkenes	
47 8/å —	fk	T 17	28.0	8.3	3.3	—	—	0	0	K Larsen Berg, Borkenes	
48 8/å Hektor	kf	T 14	28.0	8.0	3.0	—	—	0	0	S Thomassen m fl, Borkenes	
49 8/å —	kf	T 15	28.0	8.0	3.0	—	—	0	0	A Pettersen m fl, Borkenes	
50 8/å —	kf	T 11	26.5	6.5	2.5	—	—	0	0	K Johansen, Borkenes	
51 8/å —	kf	T 13	27.5	7.6	3.0	—	—	0	0	K Johansen, Borkenes	
52 8/å Fram	kf	T 16	27.0	6.7	2.7	—	—	0	0	M Nilsen, Borkenes	
53 Må Flugt	fh	T 16	34.0	10.0	3.5	Rap	11	0	0	M Hakland, Borkenes	
54 Må Lomen	fh	T 20	24.0	7.5	4.0	Tenfj.	5	0	0	A Kristensen, Hemmestad	
55 Ms Flugt	kf	T 05	29.0	10.0	4.5	Bolind.	10	1	1	E Grøssness m fl, Reinstad	
56 8/å —	fh	T 14	29.0	6.0	3.5	—	—	0	0	A Utstrand m fl, Borkenes	
57 8/å —	fh	T 17	30.0	8.0	4.0	—	—	0	0	M Vogter m fl, Borkenes	
58 Må Prøven	fk	T 21	32.0	9.0	4.0	Grei	10	0	0	G Aaronsen m fl, Bogen i Senja	
59 Må Teisten ²⁾	fk	T 15	21.6	6.5	2.5	Tenfj.	3	0	0	J L Refsnes, Hemmestad	
60 Må Teisten	fk	T ?	24.0	6.0	3.0	L. Grei	4	0	0	H A Refsnes, Hemmestad	
61 8/å —	fk	T 10	23.5	8.4	5.8	—	—	0	0	N Olsen m fl, Borkenes	
62 10/å —	fk	T 08	27.0	6.5	3.5	—	—	0	0	N M Pedersen, Forøysæter	
63 Må Sterk II	fk	T 10	19.0	6.0	3.5	Sterk	4	0	0	J J Pedersen, Forøysæter	
64 Må Snøg	fk	T 13	20.0	6.0	3.0	?	4	0	0	Lind Olsen, Forøysæter	
65 Må Prøven	fk	T 17	28.0	8.0	4.0	Møring.	6	1	1	E Eriksen m fl, Hemmestad	
66 Mk Eilif	fk	T 18	50.0	15.0	7.0	Rap	22	1	1	T Nicolaisen m fl, Bogen i Senja	
67 Ms Lyra	fk	T 05	48.1	16.3	5.8	Bolind.	20	4	4	Bernh. Elde, Borkenes	
68 Må Kvik	fk	T 24	23.0	7.0	3.0	Bones	4	0	0	H Hansen, Hemmestad	
69 Ms Rappen	f	T 21	30.0	6.0	3.0	Rap	9	0	0	John Olaisen, Borkenes	

T-KN Kvænangen merkedistrikt.

1 Mk Torolf	l	T 18	46.4	17.0	7.9	Grei	42	3	3	P B Giæver, Alteidet
2 Ms Drott	l	T 10	52.0	17.4	7.0	Grei	42	2	2	P B Giæver m fl, Alteidet
3 Ms Reisa	fk	T 10	42.3	14.4	6.0	Hein	12	3	3	P B Giæver, Alteidet
4 Ms Arne	k	T 10	44.0	16.0	6.0	Alpha	24	4	4	Ole Rasch, Skorpa
5 Mk Dovre	k	T 13	40.0	12.0	5.0	Alpha	14	2	2	S Angell m fl, Skorpa
6 Ms Flugt	kt	T ?	44.4	14.5	6.5	Skandia	20	3	3	A Eidisen m fl, Jøkelfjord
7 Mk Norronna	kt	T 20	49.0	16.0	8.0	Alpha	28	4	4	N Isaksen m fl, Spildra
8 Mk Fram	kf	T 23	42.0	13.0	6.0	Dan	14	5	5	Olaf Olsen m fl, Jøkelfjord
9 Ms Alfa	kf	T 13	45.0	15.0	7.0	Dan	14	4	4	H Henriksen m fl, Burfjord
10 Mk Geira	k	T 16	40.0	14.0	6.7	Dan	10	2	2	E Hausen m fl, Jøkelfjord
11 Mk Sverre	fk	T ?	46.0	15.0	6.0	Dan	12	3	3	H P Nilsen m fl, Spildra
12 Ms Alliance	k	T 15	33.0	11.5	6.0	Grei	12	1	1	Hendrik Johansen, Spildra
13 Må Prøven	f	T 18	24.0	10.0	4.0	Grei	10	4	4	I Mikelsen m fl, Burfjord
15 Mk Brødrene	k	T 17	35.0	11.9	5.0	Grei	10	1	1	John Kaino, Alteidet
16 Mk Amar	kt	T 14	46.5	16.0	6.0	Dan	18	3	3	J P Garden, Valanhamn
17 Mk Bjørnstjerne	k	T 14	41.0	11.0	5.0	Dan	14	1	1	J P Thomassen m fl, Sørstraumen
19 Mk Elida	kf	T 13	44.0	15.0	6.0	Dan	17	3	3	H G Sjøblom, Burfjord
23 Mk Prøven	k	T 17	37.0	13.0	6.0	Bolind.	20	1	1	I Josefsen m fl, Sørstraumen
24 Må Høvding	k	T 11	32.0	9.0	4.0	Dan	8	0	0	M Lindbom m fl, Sørstraumen
25 Mk Brødrenes Prøve	k	T 20	45.0	15.0	7.5	Rap	18	4	4	H Isaksen m fl, Spildra

1) Omb. 1924. 2) Omb. 1920.

T-KN Kvænangen — T-LV Lavangen.

Farkostens nummer, art og navn	Anvendelse	Materiale	Byggeår	Lengde	Bredde	Dybde	Maskin, navn	Antall HK	F. & fangstb.	Eierens /den korresponderende reders, navn og postadresse
1	2	3	4	5	6	7	8	9	10	11
26 Må Elida	f k	T	20	27.0	6.0	4.0	Populær	4	0	A Eriksen, Oldenfjord
27 Ms Solllys	k	T	14	38.0	13.7	6.7	Dan	14	1	P Olsen m fl, Alteidet
28 Mk Varuna	l	T	94	58.3	17.0	7.3	Avance	46	5	B Larsen m fl, Burfjord
29 Mk Minde ¹⁾	l	T	12	45.4	14.9	6.7	Bolind.	25	5	John Larsen, Burfjord
30 Ms Lyra	k	T	11	38.0	13.0	5.0	Alpha	8	1	A Larsen m fl, Sørstraumen
31 Mk Blomen	l	T	?	50.6	16.0	6.7	Skandia	20	5	R Paulsen m fl, Badderden
32 Ms Badderden	l f	T	11	49.5	17.3	6.9	Gideon	22	6	O J Hanson, Badderden
33 Ms Våren	k	T	11	32.0	10.0	7.0	Dan	10	1	Henrik Gronbek, Badderden
34 Mk Tenna	k	T	06	47.0	14.0	6.5	Grei	16	3	Eidis Aslaksen, Burfjord
35 Ms Agnes	k	T	13	30.0	9.0	6.0	Hein	9	1	J S Jahnsen, Badderden
36 Mk Alken	k	T	15	33.0	10.0	4.5	Dan	7	0	Anders Josefsen, Badderden
37 Mk Ragnar	k	T	12	40.0	12.0	6.0	Dan	8	1	Anders Josefsen, Badderden
38 Må Alken	k f	T	13	29.5	7.8	3.0	Gideon	4	2	A Henriksen, Kjækan
40 Må Kvik	k	T	16	20.0	7.0	3.5	Kvik	4	0	L Larsen, Andnes
41 8/å —	f k	T	00	32.0	6.0	4.0	—	—	0	P Olausen, Skorpa
42 8/å —	f k	T	18	31.0	7.0	3.0	—	—	0	M Mathissen, Sørstraumen
43 8/å —	k f	T	06	32.0	7.0	3.0	—	—	0	M Mortensen, Badderden
44 8/å —	k f	T	09	32.0	7.0	3.0	—	—	0	J Andersen, Kjækan
45 8/å —	k f	T	03	30.0	7.0	4.0	—	—	0	M Lindbom, Sørstraumen
47 Må Kjapp	f k	T	21	25.0	6.8	3.0	Børr	5	0	L Johannesen, Valanhamn
48 Må Populær	f k	T	?	30.0	7.5	3.5	Populær	4	1	H G Sjøblom, Burfjord
49 Mk Eline	k f	T	23	36.0	12.5	4.5	Dan	10	2	N Eideitsen m fl, Spildra
50 Må Harald	f k	T	23	35.0	10.0	3.0	Alpha	8	0	J Isaksen m fl, Alteidet
51 Må Fuglen	f k	T	22	24.0	6.0	4.0	Gideon	3	0	J Larsen, Skorpa
52 Må Vagt	f k	T	24	31.5	8.5	4.0	Populær	4	1	Morten Pedersen, Badderden
53 Ms Snøgg	k f	T	21	26.0	6.0	4.0	Finnøy	5	1	Peder Olsen, Sørstraumen
54 8/å —	f k	T	06	24.0	6.0	3.0	—	—	0	Eidis Aslaksen, Burfjord
55 Mk Fiskeren	k f	T	13	44.5	15.3	6.0	Dan	15	3	H Henriksen m fl, Burfjord
56 Mk Sjøgutten	k	T	25	36.0	11.0	5.0	Dan	8	1	P Haug, Badderden
57 Må Nor ²⁾	f k	T	?	26.0	9.0	4.0	Avance	5	1	Harald G Sjøblom A/S, Burfjord
58 Må Hai	f	T	18	25.0	7.0	3.5	Rap	4	1	Lars L Vasnes, Alteidet

T-LV. Lavangen merkedistrikt.

1 Mk Alken	k h l	T	12	50.0	16.5	9.0	Bolind.	25	4	B Halvorsen, Tennevoll	
2 Mk Lavangen- fjord	h k	T	20	54.1	17.3	8.2	Bolind.	40	5	T Olsen m fl, Soløy	
3 Ms Storma	h k	T	08	46.0	16.0	7.0	Bolind.	32	4	T Olsen m fl, Soløy	
4 Ms Milly ³⁾	h k	T	07	52.0	17.0	7.5	Bolind.	30	5	O Olsen m fl, Lavangnes	
5 Ms Fram ⁴⁾	k	T	98	45.0	13.6	6.0	Bolind.	12	3	L Lorentzen m fl, Lavangnes	
6 Ms Laupstad	k h	T	05	45.0	16.0	8.0	Bolind.	20	4	K Jensen m fl, Røkeneshamn	
7 10/å Hans	f k	T	10	30.0	7.0	2.8	—	—	0	John Gjærsen, Kjeiprød	
8 6/å Viggo	f k	T	18	32.0	10.0	5.0	—	—	3	Tennevoll Notbruk, Tennevoll	
9 8/å —	f k	T	14	30.0	12.0	4.0	—	—	4	Hesjeviks Notbruk, Soløy	
10 Ms Ingeborg	h k s	T	07	47.0	15.0	9.0	Bolind.	25	4	E Olafsen Lien, Soløy	
11 Mk Andor	h k	T	15	51.0	16.5	9.0	Bolind.	40	5	A D Nilsen, Røkeneshamn	
12 10/å —	k	T	04	28.0	7.0	3.5	—	—	0	S Gabrielsen, Kjeiprød	
13 10/å —	k	T	10	30.0	7.0	3.5	—	—	0	J M Gjærsen, Kjeiprød	
14 10/å —	k	T	00	32.0	7.0	3.5	—	—	0	M Jakobsen, Kjeiprød	
15 10/å Silden	f	T	13	31.0	10.0	4.4	—	—	3	K B Johansen m fl, Tennevoll	
16 10/å —	k	T	14	31.0	7.0	3.5	—	—	0	Amandus Gjærsen, Kjeiprød	
17 Må Hurtig	f	T	14	26.0	5.5	3.5	Rap	4	0	M Mikalsen, Lavangnes	
18 6/å —	f k	T	24	18.5	5.8	2.0	—	—	0	M Mikalsen, Lavangnes	
19 Må —	f k	T	10	20.0	5.5	2.8	?	—	4	0	Nils Pedersen, Lavangnes
20 Mk Havgutten	k f	T	19	40.0	13.0	6.0	Bolind.	15	3	S Bendigsen m fl, Soløy	

1) Omb. 1917. 2) Omb. 1925. 3) Omb. 1918. 4) Omb. 1909.

T-LK Lenvik.

Farkostens nummer, art og navn	Anvendelse	Materiale	Byggeår	Lengde	Bredde	Dybde	Maskin, navn	Antall HK	F. & fangstb.	Eierens (den korresponderende reders) navn og postadresse:
1	2	3	4	5	6	7	8	9	10	11

T-LK. Lenvik merkedistrikt.

1	Mk	Haldis	k	T 18	37.0	13.0	6.0	Alpha	18	3	L Møller, Gibostad
2	Ms	Amy	k	T 14	48.7	16.2	9.0	Gideon	30	5	H Kristoffersen, Gibostad
3	Ms	Håbet	kt	T 09	47.0	15.5	7.7	Dan	16	3	K Johannesen m fl, Målsjorda
4	Mk	Heimstrand	kh	T 16	42.9	15.0	7.3	Skandia	20	7	H Martinussen, Kårvikhamn
5	Mk	Juni	l	T 18	50.8	18.1	7.9	Munkt.	40	5	O Jørgensen, Olsborg
6	Mk	Blåfjeld	kit	T 17	60.8	17.9	8.4	Avance	70	3	Mk Blåfjeld A/S, Rossfjord
7	Ms	Luna	kh	T 13	44.0	15.8	6.3	Avance	25	5	O Johansen m fl, Målsnes
8	Ms	Brødrene	k	T 14	39.0	13.5	7.5	Alpha	14	2	Olaf Isaksen m fl, Gibostad
9	Ms	Tunella	kf	T 13	38.0	13.5	6.5	Wichm.	20	3	J Jensen m fl, Finsnes
10	Mk	Sigurd	kf	T 19	42.0	13.5	7.0	Alpha	19	4	J Markussen, Finsnes
11	Ms	Lady	kf	T 09	34.0	11.3	5.0	Bolind.	12	3	J E Leiknes, Gibostad
12	Ms	Lina	kf	T 05	43.0	15.0	6.5	Alpha	12	4	S Markussen, Finsnes
13	Mk	Liv	la	T 12	48.0	14.1	7.5	Alpha	36	7	L Simonsen m fl, Finsnes
14	Ms	Noranus	kf	T 10	46.0	16.0	5.0	Alpha	28	6	O Møller m fl, Gibostad
16	Mk	Storisen	kf	T 19	48.0	15.0	9.0	Skandia	25	8	H Lorntsen m fl, Rødbergshamn
17	Ms	Agnes	kfh	T 08	44.0	15.0	8.5	Brunv.	25	4	I Gotlibsen m fl, Rossfjord
18	Mk	Bygdnes	fk	T 14	48.3	16.3	5.4	Bolind.	32	6	Ingbert Olsen, Kårvikhamn
19	Mk	Bottenfjord	k	T 20	43.0	15.0	7.0	Alpha	22	3	K Johansen m fl, Finsnes
20	Ms	Solvei	k	T 08	44.5	15.5	8.0	Alpha	19	3	J Møller m fl, Finsnes
21	Ms	Havsula	k	T 13	52.9	17.3	7.3	Alpha	22	9	P Berntsen m fl, Finsnes
22	Mk	Palmen	k	T 07	46.0	14.0	7.0	Bolind.	20	7	Albert Ronesen, Gibostad
23	Mk	Falken IV	kf	T 12	47.6	16.9	7.1	Bolind.	25	5	Jacob Jørgensen, Finsnes
24	Ms	Prøven	kh	T 12	48.5	16.9	7.0	Wichm.	30	6	Nils Gotlibsen, Rossfjord
25	Mk	Havbryn	k	T 17	50.0	15.2	7.2	Bolind.	40	4	Leonhard Jacobsen, Finsnes
26	Ms	Tryg	k	T 13	36.0	13.0	6.0	Skandia	10	2	A Bakke m fl, Målsnes
27	Ms	Solveig III	fk	T 13	43.0	14.0	7.0	Gideon	14	5	E Simonsen m fl, Kårvikhamn
28	Mk	Nyvold	fk	T 15	49.0	16.0	9.0	Skandia	35	8	J Jensen m fl, Kårvikhamn
29	Ms	Brødrene III)	fk	T 08	37.0	12.5	7.0	Bolind.	10	1	Hans Karlsen, Gibostad
30	Ms	Gudrum?)	k	T 05	47.0	16.0	5.0	Bolind.	20	4	O Johannesen, Gibostad
31	Mk	Høvding I	kt	T 11	65.0	18.0	7.9	Gamma	40	5	Alfred Nilsen, Gibostad
32	Ms	Fremtid	k	T 10	48.0	16.0	8.0	Dan	15	5	D Nilsen m fl, Gibostad
33	Ms	Sjølyn	k	T 11	35.0	12.0	6.0	Hein	10	2	Olaf Hansen, Rossfjord
34	Må	Mågen ^{a)}	fk	T 10	33.0	9.0	4.0	Grei	10	1	B M Jacobsen, Målsjorda
35	Ms	Asora	k	T 03	47.0	16.4	7.2	Alpha	22	4	Oskar Rikardsen, Finsnes
36	Mk	Håbet	k	T 18	42.0	14.0	6.5	Grei	25	3	A A Seljemo, Finsnes
37	Ms	Løven	k	T 12	49.0	16.0	6.0	Levahn	32	4	Nils Jakobsen m fl, Rødbergshamn
38	Ms	Fanny	k	T 15	48.4	16.5	7.0	Hein	26	4	Jakob Skanke m fl, Gibostad
39	Ms	Fram III	k	T 12	47.5	16.5	6.4	Dan	16	4	Paul Antonsen m fl, Gibostad
40	Ms	Vårlys	kft	T 11	50.0	17.2	6.0	Bolind.	40	9	A Eriksen m fl, Finsnes
41	Mk	Sælbjørn	kht	T 07	67.4	19.3	7.9	Bolind.	80	4	Edvard Eriksen m fl, Finsnes
42	Mk	Alpen	k	T 14	41.0	13.5	6.0	Alpha	14	2	Ole Henriksen, Finsnes
43	Mk	Henry	k	T 20	42.0	14.0	7.0	Bolind.	15	3	Hans Albertsen, Finsnes
44	Ms	Nor	k	T 10	47.0	16.0	8.0	Hein	26	4	Hans Johannesen, Gibostad
45	Ms	Lyra	k	T 10	46.0	15.5	7.0	Skandia	15	4	Peder Johannesen, Gibostad
46	Mk	Saltenfjord	k	T 16	45.1	16.8	6.7	Avance	20	7	L K Bakke m fl, Vangshamn
47	Ms	Johanna	k	T 16	45.0	15.0	6.5	Avance	22	5	T Jensen m fl, Finsnes
48	Mk	Aglapen	kf	T 17	40.0	16.0	8.0	Hein	35	6	Jakob Nilsen m fl, Tennskjær
49	Må	Viggo	fk	T 23	34.0	11.0	5.0	Alpha	6	4	I Strømmesen, Gibostad
50	Ms	Malstrøm	fk	T 12	37.0	12.0	5.0	Bolind.	10	2	B Berntsen, Finsnes
51	Ms	Johanna	fk	T 04	45.0	15.0	6.0	Bolind.	20	4	B Eriksen m fl, Finsnes
52	Mk	Bjarne	kf	T 21	50.0	15.5	8.0	Alpha	22	5	Ole Johansen, Rossfjord
53	Ms	Norafjeld	t	T 05	44.0	15.0	6.0	Dan	15	2	A K Trollvik, Finsnes
54	Ms	Tore	f	T 20	28.0	8.0	3.5	Rap	5	0	Jens Lorentsen, Tennskjær
55	Mk	Lerken	kf	T 18	45.1	15.6	6.6	Hein	26	4	M Jensen, Tennskjær
56	Ms	Liljen	fk	T 11	47.0	15.8	8.2	Dan	16	3	E Fredriksen m fl, Tennskjær
57	Ms	Bauta	kf	T 10	49.0	16.3	8.0	Munkt.	30	5	H Stefanussen, Finsnes
58	Må	Alken	fk	T 24	25.0	8.0	5.0	Brådd	4	1	Hj. Pettersen, Gibostad
59	Mk	Brødiene	kf	T 14	40.0	12.0	5.0	Hein	10	0	Hans Olsen, Rossfjord
60	Ms	Hasinga	kf	T 05	53.3	16.5	7.4	Alpha	24	4	O Rikardsen m fl, Finsnes

T-LK Lenvik — T-L Lyngen.

Farkostens nummer, art og navn	Anvendelse	Materiale	Byggear	Lengde	Bredde	Dybde	Maskin, navn	Anvendelse	F. & fangstb.	Eierens (den korresponderende reders) navn og postadresse
1	2	3	4	5	6	7	8	9	10	11
61 Mk Hugeløy	h k	T 17	49.7	17.6	6.8	Bolind.	40	9	B Eriksen m fl, Finsnes	
62 Ms Fremtid	k	T 07	46.0	16.0	6.0	Alpha	22	4	Bernhard Hansen, Rossfjord	
63 SÅ —	k	T 87	40.0	11.0	5.0	—	—	1	Richard Olsen, Finsnes	
64 SÅ Fram	k	T 96	42.0	12.0	6.0	—	—	1	Steivin Hansen, Finsnes	
65 Mk Nelly	k	T 17	51.0	16.0	7.0	Bolind.	32	7	S Fredriksen m fl, Gibostad	
66 Mk Norisen	k f	T 16	48.0	15.0	7.0	Bolind.	25	4	Kristian Fredriksen, Gibostad	
67 Ms Lyna	h i	T 11	48.0	16.0	8.0	Bolind.	25	8	L Paulsen, Vangshamn	
68 Ms Anny	k f	T 12	48.0	16.0	7.5	Bolind.	20	6	Johan Jørgensen m fl, Finsnes	
69 Ms Grieg	k	T 09	47.0	16.0	6.0	Bolind.	15	3	Øivind Johansen m fl, Finsnes	
70 Mk Brødrene	k	T 06	40.0	14.0	6.0	Bolind.	12	4	Edvard Olsen, Finsnes	
71 SÅ —	k	T 10	35.0	12.0	5.0	—	—	1	Leonhard Jacobsen, Finsnes	
72 Ms Marie	k t	T ?	42.0	15.5	4.5	Bolind.	15	2	Peder Eidisen m fl, Finsnes	
74 Ms Rana	k	T 14	45.0	16.0	10.0	Dan	16	3	Alb. Johansen, Rossfjord	
75 Mk Bjarne	f k	T 16	53.0	15.0	7.0	Alpha	28	7	Bernt Jensen, Finsnes	
76 Må Snøgg	f	T 12	20.0	5.0	3.0	C. Perf.	4	0	Ricard Karlsen, Målsnes	
77 Må Stjerna	f k	T 11	31.0	8.2	3.3	Levahn	7	0	Halfdan Brox, Målsnes	
79 Må Danita	f t	T 01	36.0	7.2	3.6	Danette	4	0	Conrad Wolmersen, Rossfjord	
80 SÅ Tryg	f k	T 00	32.0	6.0	3.0	—	—	0	Hans Jacobsen, Rossfjord	
81 Mk Polen	k h	T 99	53.8	17.0	7.7	Bolind.	40	11	L B Olsen, Finsnes	
82 Mk Eli	k f	T 16	47.0	15.0	8.0	Bolind.	25	4	Meyer Paulsen, Finsnes	
83 Ms Lykkens	Prøve f	T 00	31.0	10.0	6.0	Grei	9	0	Sevald Johansen, Finsnes	
84 Mk Annie	f k	T 22	46.0	15.0	6.5	Bolind.	15	6	M A Jacobsen, Gibostad	
85 Mk Jensvold	f k	T 22	38.0	14.0	7.0	Rap	22	6	Jens Paulsen m fl, Finsnes	
86 Må Kvik	f k	T 22	23.0	7.0	4.0	Børr	4	0	J Kristiansen, Vangshamn	
87 Mk Elevator	f k	T 16	49.8	17.1	8.0	Skandia	30	7	H Andreassen m fl, Gibostad	
88 Må Star	f k	T 03	23.0	5.5	3.0	Orion	3	0	Johan Kildal, Gibostad	
89 Må Rap	f	T 08	23.0	7.0	4.0	Rap	4	1	Erland Wang, Vangshamn	
90 Ms Midnatsol	t f	T 15	31.9	8.5	4.1	Rap	6	1	Hermann Johansen, Rossfjord	
91 Må Børr	f k	T 16	25.0	8.0	3.5	Børr	4	0	Rudolf Sørensen, Målsjorda	
92 Ms Pilen	k f	T 17	29.0	9.0	3.5	Gideon	6	1	Konrad Lyngmo, Rossfjord	

T-L. Lyngen merkedistrikt.

1 Mk Lovise	k f	T 15	39.0	13.0	5.0	Bolind.	10	3	B Liebeck m fl, Lyngseidet
2 Mk Brødrene	f k	T 25	40.0	15.0	7.0	Bolind.	15	4	M Salamonsen m fl, Djupvik i Lyng
3 Mk Ragnhild	k	T 19	38.0	12.0	6.7	Bolind.	15	0	J Jonassen, Rastøby
4 Må Eli ¹⁾	k f	T 21	22.5	7.4	3.7	Rap	4	0	H Kristiansen, Lyngseidet
5 Mk Klippen	f k	T 17	36.0	12.0	6.0	Nordan	12	1	E Garfjeld, Kjos
6 Ms Sjølykken	k	T 06	45.0	16.0	10.0	Alpha	22	4	Nils Johansen m fl, Lyngseidet
7 Mk Skydsen	f	T 18	30.0	7.0	5.0	Skandia	7	3	H Kristoffersen m fl, Kopangen
8 Må Kristine	f	T 18	25.5	7.1	3.5	Grei	4	0	O L Andersen, Olderdalen
9 Ms Alf	h k f	T 09	43.0	14.0	5.9	Alpha	10	6	Morten Eriksen m fl, Samuelsenberg
10 Ms Norafjell	k f	T 12	45.0	15.0	7.5	Alpha	18	6	Mikal Eriksen m fl, Samuelsenberg
11 Ms Klara	k f	T 15	43.0	16.0	6.5	Alpha	12	3	Stefanus Pettersen, Olderdalen
12 Ms Atlanta	k	T 12	46.5	16.0	8.5	Alpha	28	6	J Jensen m fl, Lyngseidet
13 Ms Enighet	k	T 08	46.0	16.0	6.0	Bolind.	15	3	L M Henriksen m fl, Lyngseidet
14 Ms Signe	h k f	T 11	47.0	16.0	7.0	Alpha	12	4	Knut Larsen m fl, Djupvik i Lyngen
15 Ms Steinnes	l	T 12	50.5	17.5	7.0	Bolind.	25	5	Nils Kviteberg m fl, Kjos
16 Ms Emly	f	T 10	34.0	11.2	4.5	Alpha	6	0	P M Pedersen m fl, Samuelsenberg
18 Ms Maud	k f	T 10	44.5	16.5	7.0	Bolind.	15	4	O A Olsen Vatne, Samuelsenberg
19 Ms Karly	k	T 06	45.0	15.3	6.8	Gideon	13	4	V Berg m fl, Djupvik i Lyngen
20 Mk Lyngenfjord	h k f	T 18	44.5	14.0	7.5	Populær	22	4	H Larsen m fl, Lyngseidet
21 Ms Prøven	h k f	T 09	47.4	16.7	6.0	Alpha	15	5	O L Olsen m fl, Olderdalen
22 Mk Dønning	k f	T 18	37.0	12.3	5.9	Alpha	8	0	J P Johansen m fl, Horsnes
24 Ms Grei	h k f	T 10	46.0	16.4	8.5	Alpha	14	5	P Samuelsen m fl, Samuelsenberg
25 Ms Maud	h k f	T 07	48.0	17.0	8.7	Bolind.	20	4	Erik Pedersen m fl, Birtavare
26 Ms Nor	h k f	T 13	41.0	15.0	6.0	Skandia	12	3	Edvart Eliassen, Nordmanvik

1) Omb. 1924.

T-L Lyngen.

Farkostens nummer, art og navn	Anvendelse	Materiale		Lengde	Breidde	Dybde	Maskin, navn	Antall HK	F. & fangstb.	Eierens (den korresponderende reders) navn og postadresse
		3	4							
1	2	3	4	5	6	7	8	9	10	11
27 Mk Nittingen	kf	T	17	40.0	14.0	8.0	Finnøy	14	5	Nils H Nilsen m fl, Birtavarre
28 Mk Trygve	h kf	T	10	40.2	14.4	6.8	Hein	26	7	Jens Dahl m fl, Lyngseidet
29 Ms Rauen	h kf	T	07	44.2	16.6	6.4	Bolind.	15	5	Ole J Larsen m fl, Rasteby
30 Ms Trygg	h kf	T	11	45.0	16.0	7.3	Dan	15	5	Edv W Johansen m fl, Lyngseidet
31 Ms Stina	h kf	T	12	45.5	16.3	7.0	Bolind.	20	4	Edvard Eriksen m fl, Lyngen
32 Mk Seieren	h kf	T	12	42.5	16.3	7.8	Alpha	20	7	Isak Nilsen m fl, Lyngseidet
34 Mk Sarhella	kf	T	23	42.0	14.0	8.0	Brunvoll	40	6	N Kaspersen m fl, Lyngseidet
35 Ms Saga	kf	T	05	44.0	16.0	6.5	Alpha	18	6	O N Dalvik m fl, Samuelsenberg
36 Mk Petra	kf	T	08	43.0	15.0	7.0	Grei	17	3	Mathis Andersen, Samuelsenberg
38 Ms Trygge ¹⁾	kf	T	11	44.2	16.3	7.8	Dan	21	5	Lars Lindvoll m fl, Olderdalen
39 Ms Einar	fk	T	10	46.0	17.3	6.9	Bolind.	20	3	P Samuelsen m fl, Gjøvik i Lyngen
40 Mk Vega ²⁾	h kf	T	10	40.0	14.5	7.0	Alpha	22	5	Johs H Giæver m fl, Hamnes
41 Mk Fremtid	kf	T	13	43.0	14.0	10.0	Rap	16	4	L P Sletland m fl, Lyngseidet
43 Mk Lærken	f	T	?	46.0	14.0	7.5	Alpha	24	5	P Pedersen m fl, Lyngseidet
44 Mk Arnvid	kf	T	14	39.2	14.3	8.3	Bolind.	20	4	Hans Monsen m fl, Lyngseidet
45 Ms Fram	fk	T	06	46.0	16.0	7.0	Bolind.	25	4	H H Hansen m fl, Kjosens
46 Må Sjøgut	f	T	17	24.0	6.0	3.5	Dan	4	0	H Isaksen, Djupvik i Lyngen
47 Mk Toralf	f	T	11	43.5	16.0	8.0	Bolind.	32	5	Hans Ovesen m fl, Kjosens
48 Mk Aldis	kf	T	15	34.0	12.5	6.7	Hein	10	2	N O Nilsen m fl, Rasteby
49 Mk Agnes	kf	T	12	42.3	15.0	7.0	Bolind.	15	5	R Mathissen m fl, Lyngseidet
50 Ms Palander	kf	T	07	37.5	13.5	6.0	Bolind.	10	0	J E Grape, Skibotn
51 Må Rapp	f	T	20	30.0	10.0	4.5	Rap	15	4	Hans Ovesen m fl, Kjosens
52 Ms Bergliot	f	T	11	48.0	16.0	7.0	Bolind.	20	6	L Pedersen m fl, Kjosens
53 Ms Borghild	f	T	10	46.0	15.0	7.0	Bolind.	20	5	A Jørgensen m fl, Kjosens
54 Mk Kjøstinn	fl	T	23	45.0	15.0	7.5	Skandia	25	5	H Wasmuth m fl, Kjosens
55 Ms Laila	kf	T	15	39.0	12.0	6.5	Alpha	16	1	L Olsen m fl, Lyngseidet
56 Ms Sigerid	kf	T	11	44.5	17.5	7.0	Alpha	12	4	Johan Olsen m fl, Samuelsenberg
57 Ms Haldis	kf	T	14	42.0	14.0	6.0	Hein	14	4	Petter Heiskel, Horsnes
58 Ms Dagny	kf	T	14	38.0	13.0	6.7	Hein	14	0	H P Hansen m fl, Horsnes
59 Ms Gevinst	hk	T	09	46.0	15.5	7.0	Munkt.	30	4	J O Pedersen m fl, Furufleten
60 Ms Sejen	kf	T	14	45.0	16.5	6.0	Populær	22	4	Anton Giæver m fl, Lyngseidet
61 Ms Marie	kf	T	10	45.0	16.0	6.0	Bolind.	20	7	Hans Karlens m fl, Rasteby
62 S/å —	kf	T	13	28.0	8.0	2.0	—	—	0	E M Johansen, Lyngseidet
63 Mk Agnes	h kf	T	16	37.0	12.0	6.3	Alpha	14	2	Hilmar Heiskel, Horsnes
64 Mk Solglimt	h kf	T	17	41.0	13.5	6.7	Bolind.	12	4	Hens H Aho, Rasteby
66 Mk Nanny	kf	T	18	35.0	12.4	6.0	Alpha	14	4	N K Letto m fl, Horsnes
67 Mk Valla	kf	T	16	35.0	13.0	7.0	Alpha	12	4	P A Larsen m fl, Kvesmenes
68 Mk Agnar	kf	T	20	40.0	13.0	6.8	Alpha	10	2	N M Hansen m fl, Kvesmenes
69 Mk Karnæs	k	T	12	44.0	15.0	7.0	Bolind.	20	4	P Rivertz m fl, Lyngseidet
70 Ms Glimt	kf	T	06	33.0	12.0	6.7	Alpha	10	2	Artur Heiskel, Horsnes
72 Ms Senia	kf	T	08	47.4	17.0	6.3	Grei	16	9	I Hansen m fl, Kvesmenes
73 Ms Saga	h kf	T	08	46.0	16.0	7.0	Bolind.	15	4	K B Nilsen m fl, Furufleten
74 Ms Alpha	kh	T	07	47.0	16.0	6.0	Gideon	18	4	S P Olsen m fl, Furufleten
75 Mk Langnes	h kf	T	20	47.5	16.0	9.0	Munkt.	45	4	H Wasmuth m fl, Kjosens
76 Mk Arne	k	T	23	42.0	15.5	7.0	Bolind.	25	5	A Giæver m fl, Lyngseidet
78 Ms Elida	hk	T	09	46.0	15.0	8.0	Bolind.	32	4	A Hansen m fl, Lyngseidet
79 Mk Liljen	hk	T	16	38.0	12.0	6.0	Gideon	16	2	N A Nilsen m fl, Kvesmenes
80 Ms Lyra	f	T	08	45.0	15.5	6.5	Skandia	25	5	S Figenschou m fl, Kjosens
81 Ms Amny	f h k	T	11	40.0	13.0	7.0	Alpha	10	2	H P Pedersen m fl, Kvesmenes
82 Mk Ammie	hk	T	12	46.4	16.2	7.7	Alpha	14	4	Nils Nilsen m fl, Furufleten
83 Mk Glimt	h kf	T	20	39.0	15.0	7.0	Alpha	15	4	Erik Pedersen m fl, Olderdalen
84 6/å Prøven	f	T	08	30.0	6.0	2.5	—	—	0	H Henriksen, Birtavarre
86 Må Vårblomst	f	T	20	30.0	8.0	3.0	Rap	5	0	P Eriksen m fl, Lyngseidet
87 Må Forsøget	f	T	16	26.5	7.0	3.8	Alpha	4	0	P M Pedersen, Samuelsenberg
88 S/å Langnes	f	T	11	32.0	6.0	3.0	—	—	0	P M Pedersen, Samuelsenberg
89 Må Kvik ³⁾	f a	T	17	25.0	6.8	3.0	Alpha	3	1	A Samuelsen, Djupvik i Lyngen
90 S/å Nordnes	f	T	05	31.0	6.0	3.0	—	—	0	J A Isaksen, Lyngseidet
91 Må Nor	f	T	09	23.0	6.0	3.0	Gideon	4	0	E Eriksen, Djupvik i Lyngen

T-L Lyngen — T-N Nordreisa.

Farkostens nummer, art og navn	Anvendelse	Materiale Byggear	Lengde	Bredde	Dybde	Maskin, navn	Antall HK	F. & fangs	Eierens (den korresponderende reders) navn og postadresse
1	3	3 4	5	6	7	8	9	10	11

92 Må Puff	f	T14	22.0 6.0	4.0	Waterm.	4	0	Oscar Ross, Lyngseidet
93 Må Brødrene	f	T20	24.0 6.0	?	Rap	4	0	J J Engenes, Lyngseidet
94 10/å —	f	T05	20.0 6.0	4.0	—	—	0	H L Pedersen m fl, Furuflaten
95 Må Nordkyn	k f	T17	37.0 13.2	5.5	Alpha	10	2	J Johansen, Rasteby

T-MV. Målselv merkedistrikt.

2 Ms Marvin	k	T12	37.0 13.3	6.5	Alpha	19	2	A Jakobsen m fl, Målsnes
3 Ms Laboremus II	t	T19	61.2 21.4	5.6	Levahn	32	0	H Brox m fl, Målsnes
4 Mj Gurine ¹⁾	t	T86	66.0 23.0	8.0	Wichm.	40	0	Artur Olsen, Målsnes
5 Må Prøven	k f	T22	23.0 6.0	3.0	Rap	4	0	H Hansen, Målsnes

T-M. Malangen merkedistrikt.

1 Må Märffjeld	ih k t	T17	55.1 17.0	7.4	Bolind.	40	8	A Olsen m fl, Mestervik
2 Må Mestervik	ft	T?	30.0 7.0	3.0	Atlanta	6	0	K A Johannesen, Mestervik
3 Må Glimt	k	T13	32.2 12.0	6.0	Hein	9	1	K Skogeng m fl, Mestervik
6 Ms Lyra	k h	T14	49.0 16.0	9.0	Bolind.	32	5	Kristoffer Larsen, Mestervik
7 Må Mea	h k	T19	34.5 12.5	7.0	Alpha	18	2	Martin Pedersen m fl, Nordbynes
8 Må Enighed	k	T14	38.3 12.8	7.0	Alpha	14	0	E Ingebrigtsen m fl, Martinhals
9 Må Kennekat	f k	T14	38.5 12.5	6.0	Alpha	14	0	Jens Larsen, Martinhals
10 Må Phantom ²⁾	l	T75	59.6 18.4	8.8	Skandia	40	9	N N Bakke m fl, Martinhals
11 Må Duen	k f	T17	37.0 12.0	6.0	Hein	9	1	Johs Edvartsen m fl, Nordbynes
12 Ms Elise	h k f	T08	46.0 15.7	7.0	Bolind.	15	4	Lars Andersen, Mestervik
15 Ms Skreien	k f	T03	43.0 14.0	8.0	Bolind.	15	3	Magnus Pedersen m fl, Keianes
19 Må Johan	k f	T13	34.0 12.3	6.0	Alpha	14	1	Ingvar Johansen m fl, Navaren
21 Må Glimt	k	T14	36.0 11.8	6.0	Alpha	14	2	G P Spilderen, Martinhals
22 Ms Malang	k i	T08	50.6 16.7	7.7	Møller.	16	6	L O Mælkild m fl, Keianes
23 Ms Vesta	h k l	T05	58.3 18.3	7.0	Avance	44	6	Kr Kristoffersen m fl, Martinhals
24 Må Sverre	f k	T11	46.0 14.5	8.0	Skandia	25	8	J Haugnes, Keianes
25 8/å Olaug	f	T12	32.2 11.1	4.2	—	—	3	W Johansen m fl, Keianes
26 8/å —	f	T14	30.3 9.9	4.1	—	—	6	Hans Johansen m fl, Keianes
27 Må Set	k	T13	40.9 12.2	4.8	D. Thor	12	0	Ingv. Ingebrigtsen m fl, Martinhals
28 Må Laks	t f	T11	25.0 7.0	3.5	C. Perf.	6	0	H T Tollefsen, Martinhals
31 Ms Forsøget	k h	T10	34.0 11.0	5.0	Dan	8	1	O J Sand, Martinhals
32 Må Myriel	k	T12	45.0 15.0	7.5	Bolind.	20	5	H Meier, Keianes
33 8/å —	f	T20	30.0 10.0	3.0	—	—	3	Kr Pedersen m fl, Keianes
34 Ms Signal	k l t	T05	46.5 14.5	7.0	Bolind.	25	4	Jens Mathisen, Keianes
35 Må —	k f	T92	24.0 ?	?	Waterm.	4	0	Kr Svendsen, Martinhals
37 6/å —	f k	T74	21.8 5.9	2.4	—	—	0	H O Viklund, Martinhals
38 Ms Heidrun	i k	T05	59.0 19.4	7.0	Wichm.	30	9	I Mesterø, Mestervik
39 Må Frithjof	k f	T13	29.0 8.0	4.0	Levahn	7	1	A Hansen, Mestervik
40 Må Barnan	i k	T13	49.8 17.5	7.6	Bolind.	30	6	Lars Olsen, Keianes
41 Må Ørnes	k i	T16	46.4 17.2	6.8	Bolind.	20	8	T J Løvhaug m fl, Mestervik
42 Ms Urædd	f k	T24	35.0 10.0	5.0	Hein	9	1	O Eriksen m fl, Nordbynes
43 Ms Klippen	k f	T09	42.5 15.3	8.0	Dan	12	3	Edv Mathisen m fl, Mestervik
44 Må Aidd	f k	T?	25.0 6.0	3.0	Grei	4	0	Ole Johnsen m fl, Navaren
45 Må Rolf	k	T17	40.9 13.8	7.4	Rap	18	3	Ingv Ingebrigtsen, Martinhals

T-N Nordreisa merkedistrikt.

1 Ms Reisa	l t k	T08	49.9 17.4	9.0	Gideon	22	5	W Pedersen m fl, Sørkjosen
2 Ms Viking	k	T13	36.0 12.0	6.8	Dan	12	1	Martin Lerbugt, Sørkjosen
3 8/å —	f k	T15	28.0 8.0	4.0	—	—	3	Johan Robertsen m fl, Sørkjosen
4 Må Storevik	h k f	T12	48.0 16.8	7.0	Wichm.	40	10	H M Henriksen m fl, Storneshamn
5 Så Vandringen	f	T13	32.0 10.0	4.0	—	—	3	Bernh Robertsen m fl, Sørkjosen
6 Ms Elida	h k	T12	35.0 12.0	6.0	Hein	9	1	M Richardsen m fl, Sørkjosen
7 Ms Veibakken	k t	T12	42.9 15.7	6.7	Dan	15	3	S H Veibakken m fl, Sørkjosen

1) Omb. 1920. 2) Omb. 1916.

Farkostens nummer, art og navn	Anvendelse	Materiale	Byggeår	Lengde	Bredde	Dybde	Maskin, navn	Antall HK	F. & fangstb.	Eierens (den korresponderende reders) navn og postadresse
1	2	3	4	5	6	7	8	9	10	11
9 Ms Stjernen	f k	T	10	42.5	14.5	7.0	Dan	12	3	J M Johannesen m fl, Sørkjosen
10 Mk Drøn	f k t	T	11	44.0	13.0	7.0	Munkt.	25	4	C Pedersen m fl, Storneshamn
11 Ms Signe	f k h t	T	11	46.0	16.0	8.0	Gideon	16	4	Henrik Jensen m fl, Storneshamn
12 S/å —	k f	T	01	30.0	7.0	3.0	—	—	0	Olaus Olaussen m fl, Sørkjosen
13 Mk Sigurd	f l	T	01	49.0	15.5	6.5	Bolind.	20	5	Hans Karlsen m fl, Sørkjosen
14 Mk Rutland	f l	T	03	52.9	16.2	7.6	Wichm.	30	5	WPedersen m fl, Sørkjosen
15 Mk Haugen	k t	T	23	42.0	14.0	6.9	Skandia	22	3	Knut Olsen m fl, Storneshamn
16 Ms Dagny ¹⁾	k f t	T	15	36.0	11.5	6.5	Alpha	8	2	Nils Andersen m fl, Sørkjosen
18 Mk Havørnen	f k	T	14	52.0	16.0	7.0	Skandia	20	5	Johan Robertsen m fl, Sørkjosen

T-SL. Salangen merkedistrikt.

1 Mk Rørbak	h k	T	16	48.7	17.0	6.8	Bolind.	32	5	Herman Rørbak m fl, Sjøveien
2 Ms Mally	h k t	T	00	45.7	15.0	5.7	Avance	22	4	M Tøllefsen m fl, Sjøveien
3 Mk Sverre IV	h k	T	15	49.7	16.0	7.9	Bolind.	40	4	Søren Hansen m fl, Sjøveien
4 Mk Salangen- fjord	i k t	T	17	56.9	18.1	7.7	Bolind.	46	5	Jens Sletten m fl, Salangsvirket
5 Mk Rognså	h k	T	10	47.3	15.7	7.1	Bolind.	32	4	N Rognså m fl, Salangsvirket
7 Må Idun ²⁾	k t	T	06	42.0	15.0	10.0	Grei	10	2	Karl Jensen, Sjøveien
8 Ms Frøya	k	T	06	45.0	16.0	7.0	Alpha	24	4	A E Håkvik m fl, Sjøveien
9 Mk Hein I	i k t	T	13	66.0	19.6	7.9	Bolind.	80	3	H Henriksen m fl, Sjøveien
10 Ms Wolden	k	T	09	47.0	16.0	7.0	Bolind.	20	4	Kristen Woll, Sjøveien
11 Mk Salangen	k	T	15	45.3	15.9	6.8	Alpha	28	4	Ole Hansen m fl, Salangsvirket
12 Ms Njord	k	T	09	44.5	14.5	7.0	Bolind.	15	3	Jens Olsen m fl, Sjøveien
13 Ms Lyna	f	T	06	44.5	15.5	8.0	Alpha	24	4	Anton Hansen m fl, Salangsvirket
14 Må Mågen	k t	T	10	40.0	13.0	5.0	Grei	12	0	Karl Adolfsen m fl, Sjøveien
15 Må Kvik	f k	T	14	26.5	6.5	3.5	Rap	6	0	Johan Olsen, Lavangnes
16 Må Teisten	f k	T	15	26.0	8.5	3.8	wichm.	7	0	L H Rørbak, Salangsvirket
17 S/å —	f	T	08	25.0	6.7	2.3	—	—	0	Albert Myrland, Salangsvirket
18 S/å —	k	T	10	24.0	6.0	3.0	—	—	0	Martin Olsen, Sjøveien
19 S/å Urda	f	T	07	30.5	10.2	4.1	—	—	4	J D Hansen m fl, Sjøveien
20 S/å Fram	f	T	08	30.0	9.0	4.0	—	—	4	Jens Svendsen m fl, Salangsvirket
21 10/å —	f	T	13	35.3	9.2	3.8	—	—	4	N Rongså m fl, Salangsvirket
22 Må Baucham	f k	T	21	27.0	8.0	6.0	Wichm.	5	0	Kr. Kristoffersen m fl, Salangsvirket
23 Må Grøttland	f k	T	22	22.5	6.5	4.0	Wichm.	5	0	Angel Bertinsen m fl, Lavangnes
24 10/å —	k	T	?	28.0	7.0	3.0	—	—	0	Johan Dahl, Sjøveien
25 Må Prøven	k h	T	16	39.0	10.5	5.7	Helseth	10	1	S Svendsen jr. m fl, Sjøveien
26 S/å Julie	k f	T	?	22.3	5.1	2.2	—	—	0	Anton Pedersen, Sjøveien
27 S/å —	k f	T	?	23.0	5.0	3.0	—	—	0	Martinus Hansen, Sjøveien
28 Mk Reidar	k	T	14	49.0	15.5	6.0	Rap	22	4	E Sørensen m fl, Salangsvirket

T-S. Skjervøy merkedistrikt.

1 Ms Hildur	k h f	T	10	43.0	14.0	7.7	Bolind.	20	5	J Andersen m fl, Oksfjordhamn
2 Ms Loyal	k h	T	13	35.3	11.7	5.6	Gideon	11	1	Henrik Jakobsen m fl, Løksletta
4 Ms Hein	f k	T	18	48.0	15.8	6.0	Hein	16	4	Th Larsen, Straumfjordn
5 Mk Olaf	k f h	T	14	37.0	13.0	7.0	Hein	14	1	J A Johansen, Storneshamn
6 Ms Alliance	k l	T	11	49.0	16.5	9.0	Bolind.	20	4	P R Andersen m fl Oksfjordhamn
7 Ms Pilen	k h	T	14	46.0	16.0	6.3	Bolind.	40	4	Nils Olsen m fl, Oksfjordhamn
8 Mk Brødrene	k h t	T	19	45.0	15.0	7.0	Dan	12	3	H Th Thommassen m fl, Oksfjordh.
9 Mk Astrid	k	T	15	40.0	15.0	6.5	Alpha	22	4	O Gulbrandsen m fl, Rotsundelv
10 Ms Brynålen	f k h	T	13	48.0	17.0	8.0	Alpha	14	5	D Davidsen m fl, Løksletta
11 Mk Alken	t h k	T	12	43.0	14.0	5.0	Grei	12	2	Harald Strømme, Skjervøy
12 Ms Trøndal	h k	T	12	48.0	16.0	8.0	Alpha	22	4	S M Salamonsen, Vorterøyskagen
14 Ms Lyra	k h f	T	14	42.0	14.0	7.0	Dan	10	3	P M Johannesen m fl, Straumfjordn.
15 Mk Rolf	k	T	12	42.5	14.0	5.5	Gideon	10	3	P H Skognes m fl, Maursund
16 Ms Stokkenes ³⁾	f	T	13	26.0	8.0	4.0	Rap	5	0	M Pedersen, Stokkenes, Akkarvik
17 Ms Bjarne	k	T	15	48.0	16.0	8.0	Alpha	24	6	J L Nilsen m fl, Rotsund

T-S Skjervøy.

Farkostens nummer, art og navn	2 Anvendelse	Materiale Byggetr	Lengde	Bredde	Dybde	Maskin, navn	Antall HK	F. & fangsab.	Eierens (den korresponderende reders navn og postadresse
1	3	4	5	6	7	8	9	10	11
19 Ms Freia	kh	T11	44.0	15.5	6.0	Gideon	13	4	J M Johannesen m fl, Løksletta
20 Ms Annie	khf	T12	43.5	15.8	9.0	Alpha	14	5	Isak Mikkelsen m fl, Akkarvik
21 Mk Lion	khf	T17	35.0	13.0	7.0	Dan	12	4	Peder Pedersen m fl, Løksletta
22 Mk Kristine	khf	T10	42.0	13.0	7.0	Alpha	22	4	H Mikkelsen m fl, Løksletta
23 Ms Arnøen	khf	T11	48.0	16.5	7.0	Skandia	23	4	Peder Johansen m fl, Akkarvik
24 Må —	kf	T05	24.0	7.0	3.0	Rap	5	0	Even Mikalsen m fl, N Arviksand
25 Mk Jarlen	khf	T12	42.0	14.0	6.0	Gideon	13	5	Peder Karlsen m fl, Løksletta
26 Må Rap	kf	T16	25.0	7.7	2.7	Rap	5	0	Petter Andersen m fl, Arviksand
27 Mk Skjøtten	khf	T18	36.0	12.0	7.0	Alpha	12	1	Ingvald Isaksen m fl, Maursund
28 Mk Gideon	khf	T08	44.0	14.5	6.0	Gideon	10	3	Johan Hansen m fl, Maursund
29 Mk Glimt	kf	T16	39.0	12.5	7.5	Rap	18	2	Ole Pedersen m fl, Oksfjordhamn
31 Mk Polarlys	kfh	T16	44.7	16.0	8.0	Alpha	22	4	M Matiasen m fl, Akkarvik
33 Ms Mars	kf	T14	43.0	13.5	5.5	Bolind.	12	4	J Johansen m fl, Oksfjordhamn
34 Mk Avance	kfh	T11	45.0	15.5	7.5	Alpha	24	6	H Kil Slottet m fl, Djupv. i Lyngen
36 Må Viga	kf	T17	35.0	11.0	3.0	Alpha	8	1	T Tomassen m fl, Akkarvik
37 Må Arvik	kf	T15	25.0	7.5	2.6	Rap	5	0	Karl Jørgensen m fl, Arviksand
38 Må Terningen	khf	T15	29.7	7.9	2.3	Rap	5	0	Otto Jørgensen m fl, Arviksand
39 Må Nordstrand	kf	T17	26.7	8.0	3.0	Rap	5	0	K B Kristiansen, Arviksand
40 Ms Fiske	khf	T11	33.0	10.0	5.0	Hein	10	1	H I Mortensen m fl, Løksletta
41 Mk Ragnar	kht	T12	44.3	15.6	6.5	Grei	25	5	Johs. Gjøver, Hamnes
42 Mk Ceres	kfh	T16	45.9	15.3	6.7	Alpha	19	5	Thv H Gjøver m fl, Hamnes
43 Må Laksen	kf	T20	24.0	7.1	3.5	Alpha	4	0	J M Johannesen m fl, Løksletta
44 Mk Olaf Kyrre	kfh	T11	42.0	12.0	6.0	Alpha	14	2	H Mikkelsen m fl, Rabbenes
45 Ms Irma	kfh	T14	47.0	15.7	7.5	Alpha	19	5	J O Berg m fl, Rotsund
46 Ms Sauda	kfh	T11	44.7	15.5	6.3	Alpha	19	3	N M Nilsen m fl, Haukøyhamn
47 Må Proven	kf	T15	25.0	7.6	3.5	Rap	5	0	Aksel Jørgensen m fl, Arviksand
48 Må Rekvik	kf	T16	26.0	6.5	3.8	Rap	6	0	Alfred Hansen m fl, N Arviksand
49 Må Lium	kf	T07	27.0	7.8	2.8	Rap	5	0	Andreas Johansen, Arviksand
50 Mk Brødrene	kft	T10	43.0	13.0	5.5	Gideon	13	4	Jens Nilsen m fl, Rotsundelv
51 Ms Astrid	kft	T14	35.0	12.0	6.0	Dan	10	0	J Berg Edvardsen m fl, Akkarvik
52 Ms Erna	kf	T15	34.0	10.0	5.0	Alpha	11	1	H M Ludviksen, Akkarvik
53 Mk Hjørdis	kh	T13	46.2	14.7	5.4	Hein	26	5	Ulrik Isaksen, Rousund
54 Må —	kf	T10	25.5	7.0	3.0	Rap	5	0	S Kristiansen m fl, Arviksand
55 Ms Brand	kfh	T09	42.3	14.5	9.0	Alpha	22	3	Hans Samuelsen, Maursund
56 Må Grei	kf	T14	22.0	6.0	4.0	Grei	4	0	Hans Samuelsen, Maursund
57 Må —	fk	T16	23.0	6.0	3.0	Grei	4	0	Karl Hansen, Løksletta
59 Mk Beintin	t	T07	68.2	18.2	8.0	Skandia	50	0	M Rønning v/ O Gamst, Rotsund
61 Mk Elise ⁴⁾	kf	T08	38.0	13.3	5.5	Alpha	10	2	Johs H Gjøver m fl, Hamnes
62 S/a Nordstjer- nen	kf	T05	32.0	7.0	2.0	—	—	0	J P Meiland, Haukøyhamn
63 S/a —	kf	T98	25.0	6.0	2.5	—	—	0	J P Meiland, Haukøyhamn
64 Må Sterling	khf	T05	31.0	8.0	2.5	Rap	5	0	Jens Olsø, Ulebugta
65 Må Otteren	f	T08	25.0	6.3	2.7	Gideon	5	0	Kristian Strøm, Løksletta
66 Må Fram	fk	T16	29.0	8.0	3.5	Gideon	6	0	N H Meiland, Haukøyhamn
67 Må Kvik	f	T05	25.0	7.0	3.5	Grei	3	0	Sigurd Iversen, Skjervøy
69 S/a —	f	T19	23.5	5.0	2.5	—	—	0	H A Mikkelsen, Hamnes
70 Må Fremtiden	fk	T14	27.5	8.3	2.5	Alpha	3	0	J P Rødeim, Rotsundelv
71 Mk Vårsol	khf	T16	40.8	12.0	6.2	Bolind.	15	1	T Kjelsberg m fl, Løksletta
72 S/a —	fk	T06	24.0	5.5	2.1	—	—	0	H E Mikkelsen, Ulebugta
73 S/a —	fk	T08	24.0	5.5	2.0	—	—	0	M A Follesøy, Ulebugta
75 Ms Valvåg	khf	T07	45.2	15.5	8.7	Alpha	19	4	T H Gjøver, Hamnes
76 Må Kvik	fk	T15	25.0	7.5	4.0	Rap	5	0	O Nilsen m fl, Ulebugta
77 Ms Kåktinn	fk	T21	30.0	10.5	4.0	Wichm.	6	0	P Salomonsen m fl, Vorterøyskagen
78 Ms Aslaug	khf	T17	48.0	16.0	8.0	Rap	22	9	J Adolfsen m fl, Skjervøy
79 Må Hobby	khf	T24	25.0	8.0	4.0	Alpha	4	0	H Ottosen m fl, Arviksand
80 Mk Falken	kft	T09	45.0	14.5	7.0	Hein	14	3	K Hansen, Maursund
81 Må Stabil	fk	T25	22.0	7.0	3.0	Stabil	6	0	Edv J Ratama, Skjervøy

T-SF Sørfjord — T-SA Sørreisa.

Farkostens nummer, art og navn	Anvendelse	Materiale	Byggeår	Lengde	Bredde	Dybde	Maskin, navn	Antall HK	Eierens (den korresponderende reders) navn og adresse
1	2	3	4	5	6	7	8	9	10

11

T-SF Sørfjord merkedistrikt.

1 Ms Terna	h k f	T 08		43.0	16.0	8.0	Bolind.	25	4 Petter Falk m fl, Sjursnes
2 Ms Solid	k f	T 18		38.0	14.0	7.0	Alpha	19	3 P Henriksen m fl, Lakselvbukt
3 Mk Marie	k f	T 13		43.0	12.5	5.5	Hein	10	4 M Mortensen, Lakselvbukt
5 Mk Polara	h k f	T 10		43.0	14.0	6.5	Dan	10	3 P Olsen, Lakselvbukt
7 Mk Togo	t	T 95		64.8	19.6	8.8	Avance	60	0 A/S Jøvik Krattfor- og sildoljefabr.
8 Mk Stølen	k f	T 05		56.8	16.6	10.5	Bolind.	40	3 Jach. Glæver m fl, Jøvik i Lyngen
9 Mj Marie I	t	T 82		64.3	18.8	7.5	Bolind.	20	1 Jens Glæver, Jøvik i Lyngen
10 Mk Fremtiden	h k f	T 16		37.0	12.0	6.5	Dan	12	1 H Danielsen m fl, Olderbakken
12 Ms Klara ¹⁾	k f	T 08		41.0	14.0	7.0	Hein	9	2 K Pedersen m fl, Lakselvbukt
13 Ms Jenny	k f s	T 11		47.0	16.5	7.5	Alpha	15	6 M Henriksen, Lakselvbukt
15 Ms Togo	k	T 08		40.0	15.3	7.2	Hein	12	4 P Henriksen m fl, Lakselvbukt
16 Ms Haveggen	k t	T 06		47.0	14.5	8.0	Bolind.	20	4 P Magnussen m fl, Olderbakken
17 Ms Alma	k f	T 09		43.0	15.0	7.2	Rap	18	4 L Henriksen m fl, Skarmok
18 Ms Alliance	k	T 07		39.0	14.0	7.0	Hein	10	4 Hilmar Skognes m fl, Sjursnes
19 Ms Ragna	f k	T 11		38.0	14.0	7.0	Alpha	8	2 Nils Nilsen, Jøvik i Lyngen
20 Mk Nordkap	k f	T 17		43.0	15.0	7.5	Populær	25	4 O Hansen m fl, Sjursnes
21 Ms Lakselvnes	k	T 10		38.0	12.2	7.4	Hein	10	4 Johan Pedersen, Lakselvbukt
22 Må Mjølner ²⁾	k	T 17		26.0	5.5	4.0	Rap	6	0 Rangvald Broch, Svensby
23 8/å —	f k	T 12		23.0	8.0	2.5	—	—	0 T Olsen, Skarmok
24 Mk Havbråt	k f	T 24		48.0	15.0	7.5	Dan	25	4 J Bårdsen m fl, Jøvik i Lyngen
25 Mk Olaf	k f	T 23		42.0	13.0	6.5	Alpha	16	4 Jens Berg m fl, Jøvik i Lyngen
26 Må Borghild	f	T 22		32.0	9.0	3.5	Bolind.	12	1 T Olsen m fl, Skarmok

T-SA. Sørreisa merkedistrikt.

1 Mk Brunhilde	f k	T 18		39.5	13.0	6.0	Hein	12	2 Henrik Olsen, Sørreisa
2 Mk Harman	i h k	T 66		65.7	18.0	9.3	Bolind.	80	6 S Pedersen m fl, Hemmingsjord
3 Mk Sandhorne	f k h	T 16		49.4	17.2	6.9	Avance	30	6 B H Rørslett m fl, Sørreisa
4 Ms Saltdalen	i h k	T 12		55.5	18.2	7.6	Bolind.	40	10 H K Hansen, Hemmingsjord
6 Mk Valen	k t	T 10		54.3	13.8	5.8	Grei	35	5 L Iversen m fl, Sørreisa
7 Mk Hjertinn	f k	T 23		53.0	16.5	9.0	Wichm.	40	5 J Andreasen m fl, Sørreisa
8 Mk Svalen	k	T 20		54.0	16.0	8.0	Avance	35	4 O Eriksen m fl, Sørreisa
9 Mk Lyna	k f	T 15		42.0	15.5	8.0	Bolind.	40	5 J K Lundberg m fl, Sørreisa
10 Ms Wilhelmine	k	T 09		49.3	16.0	9.0	Bolind.	20	5 J Jensen m fl, Sørreisa
13 Ms Fauskeväg	t	T 15		48.5	15.5	5.0	Munkt.	30	2 Ole Larsen, Sørreisa
14 Mk Nordlys	k	T 18		39.0	12.5	6.0	Grei	17	2 Peder Olsen m fl, Sørreisa
15 Mk Langøen	h k	T 13		49.6	16.2	6.0	Bolind.	32	6 Johan Hansen m fl, Sørreisa
16 Ms Furøy	k	T 12		48.2	16.3	7.0	Bolind.	32	5 G H Furøy, Sørreisa
17 Mk Skandy	k f	T 16		40.0	13.0	7.0	Avance	20	2 Andreas Ó Høgmo, Sørreisa
19 Mk Myra	k f	T 19		48.5	15.3	6.5	Avance	22	5 P Mathisen, Sørreisa
20 Mk Svanen	k f	T 17		47.0	15.0	7.0	Alpha	24	7 A Hansen m fl, Sørreisa
23 Mk Gudrun	k	T 17		47.0	15.0	7.0	Avance	22	3 Iver Olsen m fl, Sørreisa
24 Ms Uncas	k f	T 12		53.1	16.2	5.6	Populær	20	7 O Mikalsen m fl, Sørreisa
25 Ms Hilda	k f	T 16		36.0	12.0	6.2	Alpha	18	2 Rikard Hansen, Sørreisa
26 Mk Havskåren	f h	T 02		48.0	13.6	6.0	Bolind.	20	6 Simon Isaksen, Sørreisa
28 Mk Reisenfjord	k	T 17		48.4	17.6	7.2	Munkt.	30	5 L Dalseth m fl, Sørreisa
30 Mk Bergan	k l	T 12		46.0	16.0	6.0	Bolind.	30	5 O J Ramberg m fl, Sørreisa
31 Mk Nylund	k f	T 23		39.7	13.0	6.0	Finnøy	26	3 Edvard Olsen, Sørreisa
37 Ms Lærka	f	T 12		30.0	10.5	3.5	Avance	10	1 Ole Kvalheim m fl, Sørreisa
40 Mk Oimara	t	T 89		64.5	17.9	8.8	Bolind.	20	1 Anton Jensen m fl, Sørreisa
41 Mk Liv	k f	T 15		33.0	10.5	7.0	Rap	12	2 Alfred Linders-n, Sørreisa
42 Mk Støren	f k	T 15		31.0	12.0	6.1	Alpha	11	2 Simon Hansen, Sørreisa
43 Mk Vårsol	k	T 07		52.0	16.0	7.0	Grei	35	4 Brox Pedersen m fl, Sørreisa
44 Mk Rensmo	k i	T 17		57.4	18.1	7.8	Bolind.	40	8 M Hansen m fl, Sørreisa
45 Må Kvikk	k f	T 17		34.0	12.0	5.0	Tryg	10	2 A J Ramberg, Sørreisa
46 Mj Vona	t	T 68		55.5	18.4	7.4	Alpha	16	0 Theodor Mikalsen, Sørreisa

T-TK Torsken.

Farkostens nummer, art og navn	Anvendelse	Materiale	Byggeår	Lengde	Bredde	Dybde	Maskin, navn	Antall HK	F. & fangstb.	Eierens (den korresponderende reders) navn og postadresse
1	2	3	4	5	6	7	8	9	10	11

T-TK. Torsken merkedistrikt.

1 Mk Steggen	h k	T 07	45.0	13.0	4.5	Bolind.	20	4	Magnus Hansen, Gryllefjord
2 Ms Hera	h k	T 07	43.6	15.8	7.0	Bolind.	20	4	H Johansen, Gryllefjord
3 Mk Hugna	h k	T 20	36.0	11.0	5.0	Bolind.	12	0	H Pettersen m fl, Gryllefjord
4 Ms Fisker	h k	T 13	44.0	13.5	6.0	Bolind.	20	5	Karl Pedersen m fl, Gryllefjord
5 Mk Kongs- grund	h i k	T 16	55.7	17.6	7.6	Bolind.	40	8	Harry Alver, Gryllefjord
6 Ms Svanen	h k	T 09	41.0	15.3	6.0	Alpha	18	4	H Hansen m fl, Kaldfarnes
7 Må Fritz	k h	T 18	27.5	7.0	3.0	Alpha	4	0	Karl Nyman, Gryllefjord
8 Må Fliken	k t	T 08	21.0	7.0	3.0	Alpha	4	0	S Solbjør, Holmenvær
9 Må Rapp	k	T 24	24.0	7.5	4.5	Rap	5	0	Håkon Pedersen, Holmenvær
10 Ms Perlen	h k	T 04	48.0	15.0	7.0	Alpha	24	3	Harald Strøm m fl, Torsken
11 Mk Elo	k h	T 16	38.0	13.3	6.3	Heim	20	3	B Fredriksen m fl, Gryllefjord
12 Ms Vally	h k	T 12	33.0	11.0	5.5	Alpha	7	3	K Samuelsen m fl, Gryllefjord
13 Ms Ado	h k	T 15	33.0	12.0	5.5	Alpha	12	0	Olaf Kristiansen m fl, Hamn i Senja
14 Ms Duen	k	T 15	35.0	11.0	4.0	Dan	8	0	Petter Blix, Gryllefjord
15 8/å Astræa	f k	T 13	34.0	9.0	4.0	—	—	2	Hans Olsen m fl, Sifjord i Senja
16 8/å Sverdrup	f k	T 14	28.0	8.0	3.5	—	—	1	Hans Olsen m fl, Sifjord i Senja
17 Må Loyd	k	T 25	21.5	6.7	2.9	Rap	4	0	M Abrahamsen, Gryllefjord
18 Ms Borghild	h k	T 19	43.0	14.5	7.0	Bolind.	12	4	B B Bunkan, Rødsand i Senja
19 Ms Hjørdis	h k	T 17	43.0	15.0	6.0	Rap	25	5	A Eleseusen m fl, Rødsand i Senja
20 Må Vattermann	k	T 16	21.0	5.0	3.0	Waterm.	4	0	Martin Hansen, Kaldfarnes
21 Ms Selma	h k	T 14	40.0	14.0	6.5	Alpha	10	2	Peder Larsen, Kaldfarnes
22 Ms Alfa	k	T 13	33.0	10.0	4.0	Alpha	7	1	Sigur Johansen, Torsken
23 Ms Alken	h k	T 08	43.0	16.0	6.0	Alpha	14	3	Sigurd Olsen m fl, Kaldfarnes
24 8/å Snøgg	f k	T 10	34.0	9.0	4.0	—	—	1	W Arnesen m fl, Sifjord i Senja
25 Må Lodden	f k	T 15	40.0	9.0	5.0	Bolind.	20	2	W Arnesen m fl, Sifjord i Senja
26 Ms Alken	h k	T 14	33.0	10.0	4.0	Alpha	7	0	Hilbert Johansen, Torsken
27 Må Olaf	k f	T 10	23.0	7.0	3.0	Wichm.	4	0	Alvilde Andreassen, Kaldfarnes
28 Mk Grei	k t	T 12	30.0	9.0	4.0	Alpha	6	0	Hilbert Johansen, Torsken
29 Må Sport	t	T 12	26.0	8.0	3.0	Lossier	5	0	P C Hanssen, Torsken
30 Må Brødrene	f	T 23	27.0	7.5	3.7	Rap	8	0	Ole Olsen m fl, Kaldfarnes
31 Mk Havskåren	k h	T 18	51.8	15.2	7.0	Avance	36	4	S O Medby m fl, Kaldfarnes
32 Må Glimt	f k	T 13	39.0	12.0	7.0	Bolind.	12	3	Johan Wilsgård m fl, Sifjord i Senja
32 8/å Sigen	f k	T 14	34.0	8.0	4.0	—	—	0	Johan Wilsgård m fl, Sifjord i Senja
34 8/å Lydia	f k	T 00	32.0	8.0	4.0	—	—	0	Johan Wilsgård m fl, Sifjord i Senja
35 Må Grei	k	T 00	28.0	7.0	3.0	Grei	5	0	John Hansen, Sifjord i Senja
36 Må Viking	k	T 18	24.0	5.0	3.0	Knox	5	0	Johan Wilsgård, Sifjord i Senja
37 Må Havda	k	T 25	30.0	9.4	3.5	Helseth	10	0	Harry Alvær m fl, Gryllefjord
38 Må Artur	f k	T 14	24.0	6.0	3.5	Fix	5	0	A Pedersen, Rødsand i Senja
39 Mk Sifjord	k h f	T 14	35.0	12.0	5.0	Bolind.	20	1	John Jensen, Sifjord i Senja
41 Ms Signal	h k f	T 15	33.0	12.5	5.0	Alpha	11	2	A Arnesen m fl, Sifjord i Senja
42 8/å Arna	f	T 08	32.0	11.0	4.0	—	—	2	Karl Arnesen m fl, Sifjord i Senja
43 8/å Norkap	f	T 01	32.0	11.0	4.0	—	—	1	Karl Arnesen m fl, Sifjord i Senja
44 Ms Prøven	f k	T 12	27.0	9.0	3.3	Alpha	5	0	Odin Jensen, Sifjord i Senja
45 Må Roald	f k	T 20	20.0	5.4	3.0	Rap	4	0	Robert Johansen, Grunnfarnes
48 Må Fiks	f k	T 21	21.0	5.0	3.0	Fix	3	0	E Larsen, Kaldfarnes
49 Må Slørv	f	T 18	19.0	6.2	3.1	C. Perf.	2	0	Ricard Storås, Gryllefjord
50 Må Tryg	k f	T 22	28.0	8.5	3.1	Rap	6	0	Edor Pettersen, Rødsand i Senja
51 Må Kvik	f	T 12	26.0	7.0	2.5	Bones	4	0	E Arnesen m fl, Kaldfarnes
52 Må Fiks	f k	T 22	21.7	6.7	2.9	Fix	4	0	Johan Eilertsen, Kaldfarnes
53 Må Snapp	f k	T 22	21.7	6.4	2.7	L. Grei	4	0	T Chruickshank, Gryllefjord
54 Mk Varanger- fjord	l	T 13	47.3	16.9	6.7	Bolind.	40	4	A Arnesen, Sifjord i Senja
56 Mk Rimma	f k	T 16	48.6	16.8	7.5	Grei	55	4	M Larsen m fl, Sifjord i Senja
57 Må Anna	k	T 18	24.0	6.0	4.0	Fix	4	1	O Bergstrøm m fl, Gryllefjord
58 8/å Dagny	f	T ?	30.0	12.3	4.4	—	—	1	E Arnesen m fl, Kaldfarnes

T-TK Torsken — T-TD Tromsøysund.

Farkostens nummer, art og navn	Anvendelse	Materiale Byggear	Lengde	Bredde	Dybde	Maskin, navn	Antall HK	F. & fangstb.	Eierens (den korresponderende reders) navn og postadresse
1	2	3 4	5	6	7	8	9	10	11
59 8/å Bauta	f	T ?	32.0	11.3	4.3	—	—	2	E Arnesen m fl, Kaldfarnes
60 Må Bølgen	f k	T 24	26.0	8.0	2.5	Rap	6	0	J Danielsen, Rødsand i Senja
61 Mk Hardsjø	k t	T 17	54.9	15.1	6.5	Wichm.	25	1	Johan Wilsgård m fl, Sifjord i Senja
63 8/å Nor	f	T ?	30.0	12.0	4.4	—	—	3	L Jakobsen m fl, Kaldfarnes
64 8/å Norvega	f	T ?	28.3	11.0	4.0	—	—	0	L Jakobsen m fl, Kaldfarnes
65 Må Lomen	k	T 12	27.0	7.0	2.5	Danette	4	0	B Olsen m fl, Gryllefjord
66 Må Tryg	f	T 15	27.0	8.0	4.0	Rap	5	0	Martin Hansen, Kaldfarnes

T-TN. Tranøy merkedistrikt.

1 Ms Lady	h k	T 05	47.9	15.4	7.0	Bolind.	32	4	D Rochmann m fl, Stonglandseidet
2 Ms Lyra	h k	T 12	44.5	14.5	7.0	Bolind.	12	4	P Jakobsen m fl, Stonglandseidet
3 Ms Hilda	t	T 09	45.1	16.2	6.1	Bolind.	20	3	J Pedersen m fl, Stonglandshals
4 Ms Hofse	h k	T 08	40.0	13.5	6.5	Hein	16	2	O Pedersen m fl, Stonglandshals
5 Må Thor	f	T ?	18.0	5.5	3.0	Fix	4	0	O Pedersen m fl, Stonglandshals
6 Ms Fram	h k	T 13	36.0	13.0	6.0	Tryg	10	2	M Erentsen m fl, Frovåg i Tranøy
7 Mk Aktiv II	h i	T 17	47.0	16.8	7.0	Skandia	30	7	E Andreassen m fl, Vangsv. i Senja
8 Ms Fauna	f k	T 14	48.0	15.5	5.0	Skandia	25	4	K Jakobsen, Vangsvik i Senja
10 Ms Kapella	h k	T 19	43.0	14.0	6.0	Grei	20	3	J Andersen m fl, Stonglandseidet
11 Ms Utdland	f	T 08	39.0	14.0	6.5	Alpha	18	2	J Sebergesen m fl, Vangsvik i Senja
12 Ms Coylon	h k t	T 07	47.0	16.0	12.0	Grei	30	4	E Sebergesen m fl, Vangsvik i Senja
13 Må Rap	k	T 19	25.0	7.0	3.0	Rap	4	0	A Eilertsen m fl, Tranøybotn
14 Mk Havman	k f h	T 17	40.0	15.0	7.5	Munkt.	28	4	S Hansen m fl, Espenes i Senja
15 Mk Veslemøy	k	T 17	46.0	14.0	5.0	Avance	25	4	L Amundsen m fl, Frovåg i Tranøy
16 Mk Glup	k	T 12	35.0	11.5	5.0	Aktiv	8	1	S Langås m fl, Stonglandshals
17 Mk Grei	k	T 15	27.5	9.1	4.2	Grei	7	0	S Langås m fl, Stonglandshals
18 Må Snøgg	f	T 19	22.0	6.5	3.0	Grei	3	0	D Karlsen m fl, Stonglandseidet
19 Mk Helmer	k h	T 16	37.0	12.4	5.7	Rap	15	2	R Hansen, Espenes i Senja
20 Ms Signe	k	T 09	39.5	15.0	6.0	Alpha	12	2	S Pedersen m fl, Vangsvik i Senja
22 Må Grei	k	T 14	22.0	6.0	4.0	Grei	4	0	P Pedersen, Stonglandseidet
23 Må Nap	k	T 16	22.0	5.5	3.0	Grei	4	0	J Marthinussen, Stonglandseidet
24 Må Grei	f	T 10	23.0	7.0	3.0	L. Grei	4	0	K Pedersen m fl, Stonglandseidet
25 Må Finelv	f	T 22	22.0	6.0	2.5	?	4	0	I Tobiassen m fl, Frovåg i Tranøy
26 Mk Nestby	h f i	T 18	59.7	18.4	8.5	Avance	44	3	Sig Langås, Stonglandshals
27 Må Fix	f	T 12	23.0	7.0	3.4	Fix	5	0	H Svendsen, Tranøybotn
28 Må Alfa	f	T 11	22.0	7.0	4.0	Alpha	3	0	I Enoksen, Frovåg i Tranøy
29 Må Flugt	f	T 17	20.4	5.6	2.6	Fix	3	0	E Olsen, Frovåg i Tranøy
30 Ms Lyra	k f t	T 05	40.0	14.0	5.5	Grei	12	2	H Andreassen, Espenes i Senja
31 Må Teisten	f	T 20	24.0	6.0	3.2	Grei	7	0	S Langås, Stonglandshals
32 Må Kjøp	f	T 20	19.0	5.5	2.5	Fix	3	0	O Lekang m fl, Stonglandseidet
33 Mk Johan									
Drage	f k	T 14	54.6	18.3	8.3	Bolind.	40	5	K Stangnes m fl, Lekangsvund
35 Ms Concordia	t f	T 09	43.0	16.7	7.3	Dan	21	3	T Thorheim m fl, Espenes i Senja
36 Må Terje Viken	f	T 11	20.0	5.5	2.8	Fix	4	0	W Langås, Stonglandshals
37 Mk Aland	h i s	T 17	63.2	18.3	8.2	Bolind.	40	3	I Simonsen, Frovåg i Tranøy
38 Må Kamp	f	T 20	26.0	7.0	3.4	Kampen	10	1	D Rochmann m fl, Stonglandseidet
39 Må Fix I	f	T 21	18.0	5.9	2.8	Fix	3	0	I Erentsen A, Frovåg i Tranøy
41 Må Kvikk	f	T 19	25.0	6.5	3.5	Populær	4	0	D Erntsen, Frovåg i Tranøy
42 Må Frigg	f	T 17	19.0	5.5	2.5	Trums	4	0	M Larsen, Stonglandseidet
45 Mk Brødrene	k h	T 21	42.0	13.0	6.0	Alpha	12	3	Hans Lavik, Espenes i Senja

T-TD. Tromsøysund merkedistrikt.

1 Mk Våland	i h k	T 02	94.3	23.1	9.5	Avance	130	6	Thv Brox m fl, Tromsøysund
2 Mk Maibloom-									
sten	i h	T 11	69.1	19.1	8.1	Bolind.	65	4	Thv Brox m fl, Tromsøysund
3 Ms Liv	k h	T 08	47.9	15.7	6.0	Bolind.	20	4	Ludvik Olsen m fl, Skulstfjord
4 Mk Heimen	i k	T 14	79.5	21.1	8.7	Bolind.	120	6	L Jakobsen m fl, Ø Skogdal, Tromsø
5 Ms Harmoni	i k	T 11	56.3	19.0	8.3	Bolind.	40	4	K Jakobsen m fl, Balsnes, Tromsø
6 Mk Barry	i k	T 07	63.0	18.1	7.9	Bolind.	40	3	P J Pedersen m fl, Tromsø

T-TD Tromsøysund.

Farkostens nummer, art og navn	Anvendelse	Materiale	Byggår	Lengde	Bredde	Dybde	Maskin, navn	Antall HK	F. & fangstb.	Eierens (den korresponderende reders, navn og postadresse)
1	2	3	4	5	6	7	8	9	10	11
7 8/å Velmann	f	T	03	30.0	10.0	4.5	—	—	0	Hans Simonsen, Vollstad
8 Må Tryg	k f	T	15	24.0	7.0	3.0	Grei	5	0	E Svenning, Tønsnes pr. Tromsø
9 Mk Ægir	i t	T	08	68.2	18.2	8.1	Wichm.	30	3	H Jakobsen m fl, Risøy i Tr.sund
10 Mk Tyrihans	s f	T	97	50.2	15.4	6.9	Bolind.	32	4	L Hansen m fl, Nygård, Henrikvik
11 8/å Trygg	k f	T	00	23.0	6.0	1.5	—	—	0	A Karlsen, Oldervik i Tr.sund
12 Ms Hjelma	k	T	09	43.3	16.0	8.0	Bolind.	15	4	J Cedolfsen, Kvaløysvåg
13 Ms Ørnen	k	T	10	42.0	14.5	5.0	Rap	18	3	M Martinsen, Storsteinnes, Tr.sund
14 Ms Perlen	l k	T	09	44.9	15.8	6.9	Alpha	15	4	Johan Larsen, Skulsfjord
15 Ms Dona	k	T	10	45.0	15.0	6.8	Bolind.	20	5	A Pettersen, Finnkroken
16 Ms Nipø	k h	T	13	51.3	17.3	7.2	Alpha	22	5	O Lockertsen m fl, Finnkroken
17 Ms Edith	k h f	T	12	42.1	15.0	7.6	Alpha	12	4	K Hansen m fl, Grøtnesdalen
18 Mk Grøtsund	f k	T	15	38.0	11.5	7.0	Alpha	18	2	J Kristiansen m fl, Finnkroken
19 Mk Nordkyn	f k	T	14	37.5	12.0	7.0	Alpha	14	2	H Hanssen m fl, Grøtnesdalen
20 Ms Ara	f k h	T	12	39.0	13.0	7.0	Alpha	16	2	A Løkkertsen m fl, Skitenelv
21 Ms Fram	f k	T	10	41.7	15.2	5.9	Grei	12	4	Olaf Jensen, Skulsfjord
22 Mk Kennycat	f k h	T	17	34.5	10.5	5.0	Bolind.	12	2	L Sørensen, Finnkroken
23 Mk Hjelmen	f k h	T	15	36.5	11.4	5.5	Populær	16	3	J Sørensen, Skarsfjord
24 Ms Hildur	f k	T	09	41.2	13.6	6.7	Bolind.	12	3	B Pettersen m fl, Tønsvik, Tromsø
25 Ms Laura	k	T	17	43.0	15.0	6.5	Bolind.	15	3	I Johansen m fl, Vågenes, Tromsø
26 Mk Familien	k f	T	12	37.0	12.7	6.2	Avance	20	2	Julius Bakland m fl, Mjelde
27 Mk Blink	k f	T	13	39.5	13.5	5.5	Hein	12	2	K Mortensen m fl, Movik, Tromsø
28 Mk Ivar Åsen	k	T	11	47.0	13.0	6.0	Gideon	18	3	H Gundersen, Storsteinnes i Tr.sund
29 Må Brødrene	k f	T	17	34.0	10.0	3.5	Hein	6	0	B Linderupsen m fl, Tromvik
30 8/å —	f k	T	?	22.4	5.1	1.6	—	—	0	I Hansen, Kvaløysvåg
31 Må Parat ¹⁾	k f	T	20	27.0	9.0	4.0	Alpha	4	0	A Hansen m fl, Futrikelv
32 Mk Alperosen	k	T	16	36.0	12.0	6.0	Hein	14	2	J Johansen m fl, Futrikelv
33 Ms Lina	k	T	04	41.0	14.0	6.5	Dan	17	3	H Hansen m fl, Vollstad
34 Ms Lilly	k f	T	12	45.0	15.5	9.0	Avance	25	3	A Johansen m fl, Straumbukta
35 Ms Marie	k	T	12	35.0	11.5	6.0	Gideon	8	1	Karl E Jensen m fl, Mjølvik
36 Ms Nor	k	T	12	35.0	13.0	7.5	Gideon	8	2	P Adriansen, Tromsøen pr. Tromsø
37 Ms Havellen ²⁾	t k	T	03	44.6	14.5	5.1	Grei	16	3	Anton Lind, Vengsøy
38 Ms Ølfjeld	f k	T	14	42.7	15.0	7.0	Rap	18	3	H Sørensen, Tromsøen pr. Tromsø
39 Ms Korall	k f	T	14	48.0	15.5	7.0	Hein	22	4	L Johannesen, Tromsøen, Tromsø
40 Må Glimt	k f	T	12	32.0	12.0	4.0	Hein	6	0	Hans Larsen m fl, Mjølvik
41 Ms Trygve	k	T	12	38.0	13.8	6.0	Bolind.	12	2	Karl Johansen m fl, Skarsfjord
42 Må Tonn ³⁾	f k	T	?	24.0	7.2	3.3	Grei	7	0	I H Norberg, Fagerstrand, Tromsø
43 Ms Norkyn	k f	T	11	45.2	15.3	7.9	Hein	25	3	H Johannesen, Vollstad
44 Ms Krydsereen	f k	T	12	49.9	15.3	5.7	Alpha	20	2	J J Kalvebak m fl, Storsteinn. i Tr.
45 Mk Sjøliv	k f	T	20	31.0	9.0	4.8	Bolind.	12	1	M Hansen m fl, Balsnes pr. Tromsø
46 Ms Arne	k f	T	07	36.0	12.5	7.0	Dan	8	2	A Adriansen, Simavik
47 Må Gerd	f k	T	16	19.0	7.0	3.0	Børr	4	0	A Sørensen, Tromsøen pr. Tromsø
48 Mk Høvding	k	T	15	34.0	12.0	6.0	Rap	12	2	Alvin Karlsen, Mjølvik
49 Ms Brødrene	i	T	06	50.0	16.0	7.0	Alpha	20	2	J Richardsen m fl, Ramfjordbotn
50 Mk Forsøget	k f h	T	11	43.0	12.5	7.0	Rap	12	3	K K Karistad, Ramfjordnes
51 Må Barnan ⁴⁾	f k	T	20	27.5	7.5	3.5	Rap	6	0	H Bakland, Bakkejord
52 Må Kremmer- vik	f k	T	19	26.0	7.0	4.0	Helseth	4	0	T Sørensen m fl, Henrikvik
53 Må Pila ⁵⁾	f k	T	17	26.0	7.5	4.0	Tenfj.	3	0	H Hansen, Henrikvik
54 Må Fram	k f	T	19	23.0	7.2	4.0	Børr	4	0	P Sørensen, Finnkroken
55 Ms Lady	k h	T	05	46.0	15.0	6.0	Gideon	13	3	B Hansen m fl, Sandnessund, Tromsø
56 Ms Solo ⁶⁾	k h	T	03	46.0	15.5	6.0	Alpha	22	3	A Kristiansen, Finnkroken
58 8/å —	f k	T	17	24.0	6.3	2.2	—	—	0	H Simonsen, Vollstad
59 Ms Mille	k	T	07	36.2	13.5	5.1	Rap	12	3	J Gundersen, Ramfjordbotn
60 Ms Holmen ⁷⁾	k	T	14	35.0	9.0	5.0	Grei	9	2	J Gundersen, Ramfjordbotn
61 Ms Helma	k h	T	06	32.0	11.5	5.0	Grei	10	2	H Danielsen m fl, Finnvik
62 Ms Erling	f k	T	?	32.0	11.0	3.5	Gideon	6	2	K Berntsen m fl, Ramfjordbotn
63 Må Teisten	k f	T	14	30.0	7.0	3.0	Dux	3	0	H Johansen, Vengsøy
64 Ms Astrid	k f	T	05	39.0	14.0	5.0	Bolind.	12	2	H Lorentsen, Slåtnes pr. Tromsø

1, Omb. 1924. 2, Omb. 1909. 3, 4, Omb. 1923. 5, Omb. 1925. 6, Omb. 1911. 7, Omb. 1920.

T-TD Tromsøysund.

Farkostens nummer, art og navn	Anvendelse	Materiale	Byggeår	Langde	Bredde	Dybde	Maskin, navn	Antall HK	F. & langstb.	Eierens (den korresponderende reders: navn og postadresse
1	2	3	4	5	6	7	8	9	10	11
65 Ms Våga ¹⁾	kt	T ?		40.0	12.0	6.0	Bolind.	15	3	Johan H. Pettersen, Finnvik
66 Ms Sjøbråt	kf	T 10		45.0	16.0	6.0	Gideon	26	4	Konrad Hansen, Vollstad
67 Må Rap	kf	T 17		28.0	6.5	3.0	Rap	5	0	Arvid Karlsen, Skitenelv
68 Må Otto	kf	T 15		30.0	7.0	3.0	Rap	5	0	A Hansen m fl, Oldervik i Tr.sund
69 Ms Kåre	kf	T 25		22.0	8.5	3.5	Rap	6	0	J Sørensen, Skarsfjord
70 Ms Alka	k	T 14		26.3	7.6	4.8	Heim	5	0	A Gundersen, Vengsøy
71 Må Prøven	kf	T 16		31.5	10.0	3.5	Rap	9	0	O H Voldstad, Storsteinnes i Tr.su
72 Må Storvold	kf	T 18		32.0	9.0	5.0	Heim	5	1	L Nilsen, Nygård, Henrikvik
73 Ms Håbet ²⁾	kf	T 14		30.0	9.0	4.5	Stabil	10	1	S Ingebrigtsen, Minde pr. Tromsø
74 8/å —	kf	T 06		23.0	5.0	3.0	—	—	0	G Enoksen, Vengsøy
75 Må Grei	kf	T 24		29.0	9.3	4.0	Grei	6	1	H Kaspersen, Skarsfjord
76 Ms Eikjos	kt	T 20		29.5	9.0	4.5	Heim	4	1	J Nilsen m fl, Jensvold pr. Tromsø
77 Må Ivan	k	T 23		35.0	10.0	5.0	Bolind.	12	1	Ludvik Johansen, Vengsøy
78 8/å —	fk	T 10		22.0	5.0	1.4	—	—	0	O O Lanes, Sandnessund, Tromsø
79 Må Duen	f	T 20		22.3	6.3	3.2	Rap	4	0	Kr Pettersen, Futrikelv
80 Ms Sjåla	kf	T 09		36.0	12.5	5.3	Bolind.	12	15	L Hansen m fl, Nygård, Henrikvik
81 Mk Brødrene	kf	T 17		40.0	12.5	5.0	Bolind.	12	3	H Nilsen m fl, Nygård, Henrikvik
82 Må Kastor	kf	T 00		33.5	10.0	4.0	Bolind.	8	0	R Wilhelmsen, Hukøybotn, Tromsø
83 Ms Ill	kf	T 97		36.0	13.0	6.0	Bolind.	12	5	R Wilhelmsen, Hukøybotn, Tromsø
84 Ms Haldis	kt	T 09		46.0	16.0	6.0	Bolind.	15	2	M Mikalsen, Skjelnan pr. Tromsø
85 Ms Lyna	f	T 08		45.8	16.5	5.8	Bolind.	20	5	K Albrigtsen m fl, Nygård, Henrikv.
86 Må Tryg	k	T 18		22.0	8.0	3.8	Rap	4	0	I Jakobsen, Larseng pr. Tromsø
87 8/å —	k	T 03		22.5	5.2	2.6	—	—	0	J Hansen, Skulsfjord
88 8/å Grei	f	T 10		32.0	8.0	4.5	—	—	2	H Hansen m fl, Nygård, Henrikvik
89 Må Kvarten	f	T 19		21.0	6.0	3.5	Grei	4	0	A Hansen m fl, Toften pr. Tromsø
90 Ms Jenny	k	T 08		35.0	11.5	5.0	Grei	10	2	O Wilhelmsen, Henrikvik
91 Ms Langsund- mund	kh	T 16		35.0	12.5	6.0	Alpha	14	2	P Sørensen, Finnkroken
92 Mk Rekord	kf	T 20		33.0	11.5	5.0	Bolind.	10	1	J Andreassen m fl, Mjølvik
93 Må Flink	k	T 16		28.4	7.7	4.0	Waterm.	5	0	J Hansen, Sandbakken
94 8/å —	kf	T 17		30.0	7.0	3.0	—	—	0	A Kristiansen, Finnkroken
95 Må Heimen	fk	T 16		32.0	7.0	3.0	Grei	7	0	Ferdinand Lorentsen, Skitenelv
96 Mk Aktiv ³⁾	hi	T 08		43.8	14.6	5.3	Bolind.	12	2	S Johansen m fl, Storstein. i Tr.sund
97 Mk Kvaløy	hf	T 09		45.0	15.0	8.0	Gideon	22	5	K Kaspersen m fl, Henrikvik
98 Må Mågen	ft	T 14		25.0	6.6	4.0	Alpha	5	0	W Kondradsen, Tønsnes pr. Tromsø
99 Må Måken	kf	T 16		22.0	5.8	2.2	(Eng.)	4	0	H Svendsen m fl, Minde pr. Tromsø
100 8/å Odd	kf	T 19		31.9	6.4	3.2	—	—	0	Kristian Karlsen, Grøtnesdalen
101 Må Trygg	k	T 15		28.0	8.0	3.0	Populær	4	0	M Lindrupsen, Vengsøy
103 Må Fremad	f	T 18		19.0	6.0	3.5	Møring.	3	0	A Pettersen, Futrikelv
105 8/å Fram	fk	T 11		22.0	5.0	2.0	—	—	0	P Johannesen, Grøtnesdalen
106 8/å — ⁴⁾	kf	T 12		20.2	5.3	2.1	—	—	0	S Sørensen, Oldervik i Tr.sund
107 Ms Svanen ⁵⁾	k	T 05		44.0	16.0	6.0	Gideon	13	0	R Richardsen m fl, Hukøybotn pr. Tromsø
108 Må Finland ⁶⁾	ft	T ?		31.0	9.0	4.6	Bolind.	10	0	S Johansen, Finland pr. Tromsø
109 Må Haldis ⁷⁾	f	T 20		26.0	8.0	4.8	Rap	6	0	H Nilsen m fl, Bakkejord
110 Må Skarven	fk	T 11		23.4	6.4	4.2	Grei	7	1	A Johansen, Tromsøen pr. Tromsø
111 Ms Palander	ikf	T 09		48.6	17.9	6.0	Grei	16	2	A W Eriksen, Storsteinnes i Tr.sund
112 Ms Bauna	ikf	T 10		44.6	15.5	6.2	Grei	16	6	K Wilhelmsen m fl, Hukøybotn pr. Tromsø
113 Må Trotsky	f	T 22		36.0	13.0	4.0	Bolind.	12	0	L Ingebrigtsen, Skulsfjord
114 Må Børr	fk	T 22		24.0	6.0	4.5	Børr	4	0	Ole Evensen, Bakkejord
115 Ms Sjøfuglen	kf	T 13		30.0	10.0	5.0	Dan	6	0	G Jensen, Oldervik i Tromsøysund
116 Må Rap	fk	T 15		25.0	6.5	2.5	Rap	5	0	P Pedersen Lillestrøm, Vollstad
117 Må Perlen	kf	T 19		23.2	6.0	2.8	Børr	4	0	H Larsen, Vengsøy
118 Mk Heim	kf	T 23		32.0	8.0	4.0	Rap	11	1	E Hansen, Balsnes pr. Tromsø
120 Må Forsøk	kf	T 20		30.0	8.4	2.5	Konkur.	3	0	Meyer Kristoffersen, Vengsøy
121 Må Bølgen	fk	T 22		24.0	8.0	4.0	Tenfj.	3	0	Hjalmar Hansen, Slåtnes pr. Tromsø
122 Må Falken	kf	T 21		34.0	10.0	5.0	Møring.	10	1	L Sørensen, Finnvik

T-TD Tromsøysund — T-TS Trondenes.

Farkostens nummer, art og navn	Anvendelse	Materiale	Byggear	Lengde	Bredde	Dybde	Maskin, navn	Antall HK	F. & fangstb.		Eierens (den korresponderende reders) navn og postadresse
									9	10	
1	2	3	4	5	6	7	8	9	10	11	
123 Mk Mågen	k	T	25	32.0	9.5	5.0	Bolind.	12	0	A Nilsen, Tromsøen pr. Tromsø	
124 Må Børr	fk	T	22	21.0	6.0	3.0	Børr	3	0	O Hansen m fl, Storsteinn. i Tr.sund	
125 S/å —	k	T	12	32.0	9.0	2.5	—	—	0	P Jakobsen, Hungeren pr. Tromsø	
126 Mk Fakstind	it	T	17	65.5	18.5	7.5	Avance	60	3	Hans Kaspersen, Skarsfjord	
127 S/å —	k	T	11	34.0	10.0	3.0	—	—	0	P Jakobsen, Hungeren pr. Tromsø	
128 Mk Liv	kf	T	15	36.0	13.0	7.0	Skandia	16	2	A Hansen m fl, Vollstad	
130 Mk Harald	fk	T	23	31.0	9.0	5.3	Grei	9	1	T Andreassen m fl, Mjølvik	
131 Ms Salen	it	T	82	65.0	20.5	7.2	Munkt.	40	4	Einar Olsen, Hukøybotn pr. Tromsø	
132 Må Vikingen	kf	T	17	33.0	9.0	6.0	Dan	7	0	H Olsen, Nygård, Henrikvik	
133 Må Norden	fk	T	23	30.0	9.0	7.0	Gideon	6	0	H Hansen m fl, Henrikvik	
134 S/å —	f	T	23	31.0	10.1	4.0	—	—	4	E Berger m fl, Henrikvik	
135 Ms Tasso ¹⁾	k	T	10	29.0	10.0	4.0	Wichm.	10	0	H Lindrupsen m fl, Tromvik	
136 Mk Viljen	kh	T	24	38.0	12.5	6.0	Rap	12	2	H Hansen, Finnvik	
138 Må Vigo	fk	T	23	26.0	10.0	3.0	Rap	4	0	H Kristiansen, Grøtnesdalen	
139 10/å Troms- dalen	k	T	19	32.0	6.5	3.8	—	—	0	V Martinsen, Storsteinnes i Tr.sund	
140 Mk Roald II	i	T	92	49.0	16.8	7.5	Grei	20	2	Ingv Svendsen, Minde pr. Tromsø	
142 Ms Fiskeren	kf	T	05	47.4	16.0	7.0	Gideon	22	2	F A Andersen m fl, Nygård, Henrikvik	
143 Må Antind	kf	T	23	26.0	9.0	4.0	Hein	4	0	Birger Johansen, Mjølvik	
144 Mk Asheim	kf	T	24	37.0	11.0	5.3	Levahn	10	2	A Lindrupsen, Tromvik	
145 Mk Tromsø- væringen ²⁾	it	T	04	46.6	15.5	7.6	Skandia	30	3	I Nilsen m fl, Storsteinnes i Tr.sund	
146 Ms Kjærvik	kf	T	23	23.8	8.5	2.1	Levahn	7	1	E Sørensen, Skitenelv	
147 Ms Tryg ³⁾	kf	T	18	31.0	9.0	5.3	Dan	8	0	J Vikstrøm, Dramsveien pr. Tromsø	
148 Ms Rap	kf	T	24	31.0	9.5	3.5	Rap	8	1	G Edvardsen m fl, Tromvik	
149 Mk Start	kf	T	14	38.0	12.0	5.5	Alpha	11	1	S Sørensen m fl, Kårvik	
150 Må Olaf	kf	T	21	25.0	7.0	4.0	Børr	6	0	J H Pettersen, Kvaløyvåg	
151 Ms Liljen	k	T	13	32.0	9.0	5.0	Rap	12	2	F Ingebrigtsen, Kvaløyvåg	
152 Ms Polar	hk	T	19	41.0	15.0	6.0	Alpha	8	3	E N Høgstad, Høgstad, pr. Tromsø	
153 S/å —	k	T	07	20.0	6.0	2.5	—	—	0	L Johannesen m fl, Tønsv., Tromsø	
154 Må Tryg	f	T	25	23.0	7.0	3.0	Rap	4	0	D Hanssen m fl, Gåsvær, Finnvik	
155 Ms Lykken	kf	T	25	37.2	10.6	6.4	Rap	8	0	P Martinsen, Storsteinn. i Tr.sund	
156 Mk Tromsdal	h	T	25	48.8	16.7	6.7	Gideon	32	5	M Snarby, Storsteinnes i Tr.sund	
158 Ms Brødrene	kf	T	12	45.5	15.0	7.0	Bolind.	15	5	J Hansen m fl, Vågnes pr. Tromsø	
159 Mk Sjøveien	kf	T	20	38.0	12.0	7.0	Rap	12	1	M Mortensen m fl, Larseng, Tromsø	

T-TS. Trondenes merkedistrikt.

1 Ms Per Sivle	kf	T	16	37.0	12.0	5.3	Alpha	14	2	Markus Iversen, Grøtavær
3 Mk Dyrstad	fk t	T	15	46.4	16.2	7.6	Bolind.	32	6	M Madsen m fl, Ervik pr. Harstad
5 Må Viggo	f	T	04	25.0	8.0	4.0	Americ.	7	0	Nils Mikkelsen, Grøtavær
6 Mk Solvang	fk	T	15	50.0	16.0	7.0	Bolind.	32	5	John Jakobsen, Sørlavangen
7 Ms Grøtavær	fk l	T	10	50.7	15.9	7.6	Bolind.	25	4	E Christensen, Skjerstad, Kasfjord
8 Ms Altona	ft	T	13	35.0	12.0	7.0	Alpha	11	0	Mikal Pedersen, Sama pr. Harstad
9 Ms Altona	fk l	T	08	52.5	19.0	9.2	Wichm.	30	5	Vikens Notbruk, Viken pr. Harstad
12 Mk Falken	t	T	68	68.3	17.1	9.4	Bolind.	40	0	Hartløf Hansen, Fauskevåg
13 Ms Bølgen	fk	T	14	37.0	13.0	5.5	Rap	12	2	A Pedersen m fl, Lundenes i Senja
14 Ms Nor	fk	T	01	48.0	16.0	6.0	Bergs.	28	4	Peder Angel, Lundenes i Senja
15 Ms Lina	fk	T	09	46.0	14.6	6.6	Skandia	18	3	K Arnesen m fl, Lundenes i Senja
16 Ms Ruth	fk	T	09	41.0	10.9	7.5	Skandia	19	3	H G Jacobsen m fl, Lunden. i Senja
17 D Ørnen	k	T	08	67.2	16.6	7.5	Damp	50	4	Ottar Lie, Arnes pr. Harstad
18 Ms Tara	f	T	02	42.0	16.0	3.5	Dan	16	5	Nils Markusen, Kasfjord
20 Må Båbby	f	T	10	26.0	8.0	4.0	Alpha	4	0	I Johnsen, Lundenes i Senja
21 Ms Elgen	kf	T	10	34.0	12.0	6.0	Bolind.	10	1	Vilhelm Hansen m fl, Elgsnes
22 Må —	f	T	?	23.0	6.5	3.5	Fix	4	0	Oluf Øien, Stangnes pr. Harstad
23 Ms Hilly	kf	T	10	32.0	11.3	4.5	Dan	8	0	T Jørgensen m fl, Grøtavær
24 Må Trafalgar ⁴⁾	f	T	92	27.6	5.8	3.2	Rap	4	0	S Hansen, Lundenes i Senja

T-TS Trondenes.

Farkostens nummer, art og navn	Anvendelse	Materiale	Byggeår	Lengde	Bredde	Dybde	Maskin, navn	Antall HK	F. & langsb.	Eierens (den korresponderende reders) navn og postadresse	
											1
90 Må Brødrene	f	T	20	23.0	8.0	5.0	Rap	6	1	P Aronsen m fl, Kjøtta i Senja	
91 Må —	f	T	20	22.0	5.0	3.0	Rap	6	0	L Jensen m fl, Kilbotn pr. Harstad	
92 Ms Bergliot	t	T	09	42.0	16.0	6.0	Skandia	16	0	J Henriksen, Seljestad pr. Harstad	
94 8/å Sleipner	f	T	12	30.0	6.0	3.0	—	—	0	Johan Adamsen, Elgsnes	
95 6/å —	f	T	99	28.0	6.0	3.0	—	—	0	Jens Hartvigsen, Elgsnes	
96 6/å —	f	T	13	26.0	6.0	2.0	—	—	0	Henrik Hansen, Grøtavær	
97 Ms Monark	f	T	10	30.0	8.0	3.0	Monark	10	1	F Mustaparta m fl Berg pr. Harstad	
98 Ms Feil	kh	T	00	37.4	12.9	6.6	Skandia	15	2	Peder Andersen, Fauskevåg	
99 8/å —	k	T	08	30.0	6.0	2.5	—	—	0	M Jensen, Lundenes i Senja	
100 Må Sorlavan-	gen	f	T	21	30.0	8.0	5.0	Fix	7	1	H Andersen, Sørlavangen
101 8/å Fart	k	T	15	26.0	6.0	3.0	—	—	0	Mathias Jakobsen m fl, Elgsnes	
102 Mk Trygve	t	T	12	46.0	16.0	4.5	Gideon	13	3	Birger Rasmussen m fl, Evenskjær	
103 8/å —	f	T	14	27.0	6.0	2.0	—	—	0	Ole Pedersen, Gannes pr. Harstad	
104 8/å Solo	k	T	13	30.0	11.0	4.5	—	—	0	H Normann, Kannebogen, Harstad	
105 Mk Trygve	ft	T	13	45.0	14.0	6.0	Gideon	14	2	Birger Rasmussen m fl, Evenskjær	
106 Ms Kamp	kt	T	?	43.0	16.0	4.5	Stabil	10	0	Kasfjord Preserving Co. A/S. Kasfj.	
107 Må Fram	f	T	?	25.0	6.0	4.0	Rap	4	1	Hans Sareussen, Rogla pr. Harstad	
108 8/å Hilda	f	T	18	30.0	12.0	6.0	—	—	4	A Olsen m fl, Kilbotn pr. Harstad	
109 Må Snøg ²)	fk	T	22	26.0	7.0	3.0	Fix	4	0	Ole Olsen, Fauskevåg	
110 Mk Nor	tf	T	10	43.0	16.0	8.0	Grei	20	0	G A Jensen m fl, Sørroldnes	
112 Ms Agnethe	fk	T	22	29.0	9.0	6.4	Skandia	10	2	Johan Larsen m fl, Grøtavær	
113 Må Alfen	f	T	18	25.0	6.5	3.2	Alpha	5	0	S Johansen m fl, Stangnes, Harstad	
114 Må Grei	f	T	15	29.0	9.0	4.0	Grei	6	1	Olai Øien, Berg pr. Harstad	
115 Må Vågakollen	fk	T	16	31.0	9.0	3.5	Populær	6	2	K Mathisen m fl, Sørvik i Trondenes	
116 Mk Heimland	f	T	11	53.0	16.5	8.0	Alpha	36	3	Petter Olsen, Medkile pr. Harstad	
118 Må Spurven	k	T	17	22.0	5.0	3.5	Midnats.	4	0	L Johansen, Viken pr. Harstad	
120 Ms Prøven	fk	T	10	36.3	13.0	5.5	Gideon	10	2	H J. Kristiansen, Kasfjord	
121 Må Spurven	f	T	17	19.0	5.2	2.5	Dudley	3	0	Karl Pedersen, Sama pr. Harstad	
122 Må Solo	fk	T	20	18.0	7.0	3.0	Solo	4	0	Th Jakobsen, Harstadbotn, Harstad	
123 Må Grei	f	T	21	20.0	6.0	4.0	Grei	4	0	Nils Aune, Sama pr. Harstad	
124 6/å —	k	T	00	22.3	4.8	2.1	—	—	0	Anna Henriksen, Rogla pr. Harstad	
125 8/å —	k	T	06	25.5	5.6	2.4	—	—	0	B Larsen, Sørvik i Trondenes	
127 8/å Rolf	f	T	19	27.6	7.4	4.2	—	—	0	E Pedersen, Sørlavangen	
128 8/å Fram	f	T	03	28.0	8.0	3.0	—	—	0	Ludvik Jørgensen, Elgsnes	
129 Må Teisten	fsl	T	15	22.0	7.0	3.0	Rap	5	0	H Mathisen, Furuhavn pr. Harstad	
130 Må Trolltind	fk	T	22	27.0	8.0	4.0	Helseth	6	2	H Olsen m fl, Lundenes i Senja	
131 Mk Rapp	f	T	13	25.0	8.7	4.2	Rap	4	2	L Nilsen m fl, Grøtavær	
132 Må Liv	f	T	20	26.9	7.1	2.3	Rap	4	0	J Mathiasen, Evenskjær	
133 Mk Kasholmen	kt	T	11	63.5	17.6	7.4	Bolind.	65	1	Reidar Nilsen, Kasfjord	
134 Må Fuglen	fk	T	10	48.0	8.0	4.0	Rap	4	0	J Johnsen, Evenskjær	
135 Må Brødrene	ft	T	19	30.0	9.0	3.0	Alpha	4	0	Brødr Rogde, Kjøtta i Senja	
136 Må Dalheim	fk	T	16	29.0	7.0	4.0	Bolind.	8	0	P Pedersen m fl, Grøtavær	
137 Må Rap	kf	T	19	30.0	9.5	4.5	Rap	7	0	E Hansen m fl, Lundenes i Senja	
138 Mk Svensgrund	fk t	T	07	62.4	17.5	8.6	Munkt.	60	5	A Larsen m fl, Kilbotn pr. Harstad	
139 Må Forsøk	kf	T	12	28.0	7.0	3.5	Thor	6	0	R Olsen m fl, Sørroldnes	
141 Må Nor	t	T	14	24.0	6.0	4.0	C. Perf.	6	1	M Norwich, Sørvik i Trondenes	
142 Må Norlyn	k	T	23	35.0	10.0	5.0	Rap	11	0	P M Olsen, Sørvik i Trondenes	
143 Må Prøven	f	T	23	20.0	5.7	2.3	Fix	3	0	H Holte m fl, Holte pr. Tromsø	
144 Mk Storegut	fk	T	09	38.0	12.0	6.1	Alpha	14	2	O Norvik, Sørvik i Trondenes	
145 Ms Bergliot	t	T	00	44.6	13.8	5.3	Skandia	72	2	H Andreassen m fl, Kannebogen pr. Harstad	
146 Må Trip	fk	T	12	22.5	5.2	2.4	Sterk	4	1	H Christensen, Mågøy pr. Harstad	
147 Må Avance	fk	T	18	24.0	6.0	2.5	Avance	4	0	Lind Olsen, Seljestad pr. Harstad	
148 Mk-Østhavet	t	T	99	55.4	16.6	7.3	Bolind.	25	0	N Jacobsen, Sørvik i Trondenes	
149 Ms Sport	kf	T	15	27.1	6.4	3.8	Stabil	12	0	W Kristensen m fl, Harstadbotn pr. Harstad	
150 Ms Brødrene	t	T	?	44.0	15.5	5.0	Bolind.	12	1	E Christensen, Skjerstad, Kasfjord	

Farkostens nummer, art og navn	Anvendelse	Materiale	Byggear	Lengde	Bredde	Dybde	Maskin, navn	Antall HK	F. S. fangstb.	Eierens (den korresponderende reders, navn og postadresse
1	1	3	4	5	6	7	8	9	10	11
151 Mk Indland	k f	T 16	43.7	12.7	7.0	Skandia	20	3	M Mathisen mfl, Sandstrand i Senja	
152 Mk Gudlaug	t	T 88	68.2	19.0	9.2	Populær	22	0	N Nilsen, Sama pr. Harstad	
153 Må Fram	f k	T 18	38.0	9.0	5.0	Rap	7	2	S Larsen mfl, Sandstrand i Senja	
156 Mj Elvira	t	T 85	53.4	17.1	7.3	Bolind.	20	0	Hilmar Hansen mfl, Sandtorg	
157 Ms Alken	k f	T 24	35.0	10.3	5.2	Wichm.	10	0	H Eilertsen m-fl, Kilbotn, Harstad	
158 Ms Aud ¹⁾	k f	T 87	45.0	16.5	6.0	Bolind.	32	4	R Berglund m fl, Berg pr. Harstad	
159 Må Frig	f k	T 20	26.0	8.0	3.0	Hein	7	0	Peder Hansen, Sørlavangen	
160 Ms Ruth	f k	T 14	29.7	10.6	4.2	Dan.	8	0	I J Høien, Harstadbotn pr. Harstad	
161 Ms Flugt II	f	T 22	34.5	10.9	4.0	Rap	11	0	Hj H Fuhr, Lundenes i Senja	

Nordland fylke.

N-B. Bodø merkedistrikt.

1 Mk Svanhild	h k	T 11	45.3	14.5	6.0	Skandia	25	3	Oluf Sivertsen, Bodø
2 Mk Tordis	k	T 12	45.0	13.8	5.8	Skandia	20	4	Johan Sivertsen, Bodø
3 Ms Liv	k	T 11	40.0	14.0	6.0	Skandia	12	0	Arnt Dahl, Bodø
4 Ms Fortunatus ²⁾	sl t	T 08	57.9	15.2	6.7	Tuxham	32	1	Berner Falch, Bodø
5 Ms Laxen	f	T 13	30.5	9.6	4.1	Elefant	6	0	Håkon Olsen, Bodø
6 Må Tryg	f	T 14	22.0	7.5	3.4	Rap	6	0	Lorentz Larsen m fl, Bodø
8 Ms Prøve	f	T ?	28.5	7.5	3.0	Kampen	8	0	Øivind Olsen, Bodø
9 Mk Pella	i k t	T 97	71.5	19.3	8.2	Skandia	40	3	Karl Skaug, Bodø
10 Ms Brødrene	k	T 09	39.0	14.0	4.5	Skandia	12	4	B Østensen m fl, Bodø
11 Ms Hanna	k	T 10	48.4	16.4	7.1	Bolind.	20	4	Henrik Wågønes, Bodø
12 Må Sjøfuglen	f	T 17	22.0	7.0	4.5	Populær	4	0	K Brunstad, Bodø
13 D Utørst	t	J 70	99.6	16.9	10.5	Damp	150	0	A/S Nordl. Kraftfoderfabrik, Bodø
14 l Magda	t	T ?	62.8	23.3	7.0	—	—	0	A/S Nordl. Kraftfoderfabrik, Bodø
15 l Johanna	t	T 75	64.5	24.3	7.7	—	—	0	A/S Nordl. Kraftfoderfabrik, Bodø
16 j Emilie	t	T ?	64.8	25.5	6.9	—	—	0	A/S Nordl. Kraftfoderfabrik, Bodø
17 Mk Bodil	t a	T 14	49.9	18.6	7.9	Bolind.	40	0	R Sannes, Bodø
18 j Ederfuglen	t	T 85	62.8	22.4	8.2	—	—	0	A/S Nordl. Kraftfoderfabrik, Bodø
19 D Sulitelma IV	k	J 85	51.7	12.4	6.8	Damp	75	1	Rolf Johnsen, Bodø
21 Må Kvik	f	T 14	23.0	8.0	4.0	Rap	4	1	Olaf Ravik, Bodø
24 Ms Gevinst	t	T 07	49.0	16.0	7.0	Bolind.	20	0	Ragnar Schjølberg, Bodø
25 8/å —	k	T 12	24.0	?	?	—	—	0	Johan Fredriksen, Bodø
26 Må Fart	f	T 24	27.0	8.2	4.2	Fart	7	1	Olaf Henriksen, Bodø
27 Mk Nell Morgan	k t	T 85	77.4	19.9	9.8	Skandia	40	2	A E Thommesen, Bodø
28 8/å —	k f	T 88	24.5	7.0	2.2	—	—	0	J Chr Jacobsen, Bodø
30 Må Kveita	f	T 24	24.0	8.0	4.0	Gideon	5	1	Håkon Sivertsen, Bodø
33 Må Stamsund	f	T 15	27.0	7.0	3.0	Stabil	8	0	Peder Hansen, Bodø
35 Ms Ena	f k	T 05	53.0	16.0	6.0	Hein	35	2	Bodø Sparebank, Bodø
37 Mk Letten	t	T 19	77.3	22.3	9.0	Bolind.	80	2	R Wiland m fl, Bodø

N-BD. Brønnøysund merkedistrikt.

1 Mk Djupevåg	h k	T 18	55.7	16.6	7.6	Wichm.	30	0	J Warholm m fl, Brønnøysund
2 Mk Elieser	k	T 12	38.0	12.0	4.0	Rap	12	0	Edv Lorentsen, Brønnøysund
3 Ms Flora	t	T ?	43.0	15.5	5.0	Bolind.	20	0	Ebbe Nielsen, Brønnøysund
5 Mk Sverd	f	T 04	42.0	13.5	6.5	Wichm.	20	6	E Eriksen m fl, Brønnøysund
6 Ms Terros Maris ³⁾	t	T ?	45.0	14.0	7.3	Grei	12	0	Martha Martinsen, Brønnøysund
7 Mk Aralden	k t	T 06	37.0	13.0	6.0	Grei	16	0	Edv Moen, Brønnøysund
8 Mk Silden	k t	T 18	33.0	11.0	5.0	Rap	15	0	Edv Moen, Brønnøysund

N-BD Brønnøysund — N-S Svolvær.

Farkostens nummer, art og navn	2 Anvendelse	Materiale	Byggeår	Lengde	Bredde	Dybde	Maskin, navn	Antall HK	F. & fangsstb.	Eierens (den korresponderende reders) navn og postadresse
1		3	4	5	6	7	8	9	10	11
9 Må Rap	k	T 22	33.0	10.0	3.0	Wichm.	6	0	A Gilleskål m fl, Brønnøysund	
10 Mk Sjørideren	k h	T 15	38.0	13.0	7.0	Alpha	18	0	E Pedersen, Brønnøysund	
11 Ms Bordhaug	k	T 03	37.1	13.4	3.8	Aktiv	8	0	Albert Stene, Brønnøysund	
12 Mk Barna	k	T 08	30.2	12.0	6.0	Alpha	6	0	Konrad Jensen, Brønnøysund.	
13 10/å —	k	T 10	30.0	6.0	2.7	—	—	0	Johan Mørk, Brønnøysund	
14 Ms Eva	k h	T 15	34.9	11.9	4.9	Alpha	11	0	J Mørk m fl, Brønnøysund	
15 Ms Liljen	k t	T 10	35.5	12.0	6.0	Bolind.	10	0	A Ejonvik, Brønnøysund	
16 8/å —	k	T 18	26.0	6.5	2.5	—	—	0	J Breivik m fl, Brønnøysund	

N-MO. Mo merkedistrikt.

f. t. ingen merkepl. fiskefarkoster.

N-M. Mosjøen merkedistrikt.

3 Ms Laksen	t f	T 20	33.5	10.0	5.0	Heimd.	12	0	Andreas Jensen, Mosjøen
4 Ms Svanen ¹⁾	k t	T 08	48.0	15.4	7.6	Heimd.	20	0	Mikal Vikdal, Mosjøen
7 SÅ Trygg	k	T 10	39.5	14.0	6.0	—	—	0	M B Aufles, Mosjøen
8 8/å —	k f	T 18	24.0	5.0	2.0	—	—	0	M B Aufles, Mosjøen
9 8/å —	k	T ?	24.0	5.0	2.0	—	—	0	M Tollefsen m fl, Mosjøen
10 Mk Arne ²⁾	k f t	T 99	49.0	14.8	6.0	Heimd.	20	3	M Hemmingsen, Mosjøen
11 Mk Oifjell	t	T 23	45.0	11.5	5.0	Heimd.	20	0	S Carlsen, Mosjøen
12 6/å Margot	f	T 14	34.0	8.0	4.5	—	—	1	A Hvalryg m fl, Mosjøen
13 6/å Tordis	f	T 20	34.0	8.0	4.5	—	—	2	A Hvalryg m fl, Mosjøen
14 Ms Erling	t	T 05	47.0	16.0	7.0	Alpha	24	0	Mikal Vikdal, Mosjøen

N-N. Narvik merkedistrikt.

1 Ms Thore Hjort	t	T 15	38.0	12.2	8.0	Rap	22	0	Jacob Mån, Narvik
2 l Frøya	t	T 55	63.3	27.3	7.0	—	—	0	B Schattenstein, Narvik
3 Ms Pauline ³⁾	k f	T 05	29.0	10.0	5.0	?	8	0	Gunnar Gundersen, Narvik
4 Mk Saltvik	k	T 24	40.5	11.5	5.5	Populær	20	0	Hermann Saltvik, Narvik
5 D Najaden ⁴⁾	t	J 74	77.3	13.9	8.4	Damp	80	0	B Schattenstein, Narvik
6 Må Stabil	k	T ?	20.0	6.0	4.0	Stabil	6	0	N E Vikstrøm m fl, Narvik
7 Mk Coriola	a	T 88	67.0	18.0	9.0	Skandia	40	0	Mathisen & Jakobsen A/S, Narvik

N-S. Svolvær merkedistrikt.

1 Mk Olav	k f	T 13	48.0	15.0	7.0	Munkt.	30	0	H Krystad m fl, Svolvær
2 Mk Bredablik	k f t	T 16	50.0	16.0	8.0	Bolind.	32	0	H Krystad m fl, Svolvær
3 l Petra	t	T ?	72.0	22.0	12.0	—	—	0	H Krystad m fl, Svolvær
4 Mk Skandia	k	T 09	42.0	14.0	7.5	Alpha	18	0	Frithjof Krystad, Svolvær
5 Må Skreien	k	T 21	34.0	10.0	5.0	Levahn	15	0	Ragnvald Strand, Svolvær
7 Mk Heimdal	k f	T 19	28.0	8.0	2.7	Heimd.	3	1	E Andreassen, Svolvær
8 Må Norrøna	t	T 12	26.0	7.0	5.0	Normo	6	0	Birger Johansen, Svolvær
10 Må —	f	T 25	23.0	7.0	3.0	Rap	4	0	Edv Helmersen, Svolvær
11 Må —	f	T 22	22.0	6.5	3.0	Rap	4	0	T Svendsen m fl, Svolvær
12 D Fønix	t	T 84	99.9	22.9	10.1	Damp	115	0	A/S Nordl. Olie- & Kraftfoderfabr.
13 Ms Alf	t	T 07	72.5	20.4	8.7	Bolind.	60	0	L Bergs Sønner, Svolvær
14 Msk Molla	t	T 14	80.2	21.2	7.7	Grei	45	0	A/S Nordl. Olie- & Kraftfoderfabr.
15 D Østvåge	k	T 25	35.5	12.4	5.8	Rap	15	0	Alfr Nilsen m fl, Svolvær
16 Må Øreten	k	T 15	28.0	9.0	4.5	Karm	5	0	Amandus Pettersen, Svolvær
17 Ms Håbet	f t	S 08	94.5	20.1	8.7	Damp	100	3	A/S Nordl. Olie- & Kraftfoderfabr.
18 Ms Brødrene	f	T 19	22.5	8.0	3.0	Wichm.	3	0	J Størkeresen m fl, Svolvær
19 Må —	f k	T 17	25.0	7.0	3.2	Gideon	3	0	Halfdan Hansen, Svolvær
20 Må Rap	k f	T 23	22.0	6.8	2.0	Rap	4	0	Gotfred Luth, Svolvær
21 D Gunnar Berg	a	S 94	73.8	12.8	7.9	Damp	70	0	A/S Svolvær D/S, Svolvær
22 D Hølla	t	J 76	85.1	15.4	10.9	Damp	250	0	A/S Svolvær D/S, Svolvær
23 Mk Cometen	t	T 45	64.7	20.7	8.8	Bolind.	50	0	A/S Nordl. Olie- & Kraftfoderfabr.
24 Mk Havsulen	k f	T 16	47.0	15.0	7.0	Rap	22	0	Nils Larsen m fl, Svolvær

Farkostens nummer, art og navn	Anvendelse	Materiale	Byggear	Lengde	Bredde	Dybde	Maskin, navn	Antall HK	F. & langstb.	Eierens (den ko-responderende reders) navn og postadresse
1	2	3	4	5	6	7	8	9	10	11
28 Må Fuglen	k	T	19	30.0	8.0	3.8	Rap	7	0	Adolf Sørensen, Svolvær
30 Må Teisten	f k	T	17	21.0	6.0	2.0	Tenfj.	3	0	Ole Jonassen, Svolvær
35 8/å Brødrene	f	T	21	22.0	5.0	4.0	—	—	0	Karl Friksen, Svolvær
36 Må Snyg	f	T	14	20.0	6.0	4.0	L. Grei	4	0	W Jansen, Svolvær
39 Ms Astrid	k f	T	12	34.0	12.0	5.0	Grei	10	0	Sofus Sivertsen, Svolvær
42 Må Håbet	f	T	14	22.0	6.0	3.0	Arctand.	5	1	Th Andersen m fl, Svolvær

N-AH. Alstahaug merkedistrikt.

1 Mk Alstenfjord	k h t	T	19	55.3	18.4	7.6	Avance	50	7	N & A Andersen m fl, Brasøy
2 Mk Bølgen	k h t	T	16	36.5	13.8	7.0	Avance	18	4	N & A Andersen m fl, Brasøy
3 Ms Vidar	k h t	T	09	38.5	13.0	6.6	Dan	14	2	N & A Andersen m fl, Brasøy
4 Ms Lykkefisk	k h t	T	13	30.2	9.8	4.3	Finnøy	8	1	N & A Andersen m fl, Brasøy
5 Må Favoritten	k h t	T	16	24.0	8.0	3.8	Favorit	4	0	N & A Andersen m fl, Brasøy
6 Mk Olaf Trygveson	t	T	98	41.1	13.5	5.4	Skandia	12	0	Husvær Canning Co., Husvær
7 Ms Sylva	t	T	10	34.4	11.9	5.6	Bolind.	8	0	Husvær Canning Co., Husvær
8 Mk Søstrene	k l	T	17	48.0	15.0	8.0	Avance	22	4	Jakob Sælvik, Alstahaug
12 Mk To Brødre	k t	T	16	40.0	13.5	8.0	Rap	18	2	E Ebbesen m fl, Brasøy
13 Må Trygve	k	T	16	32.0	9.5	6.0	Helseth	6	0	L Pedersen m fl, Austbø i Helgel.
14 Må Falken	k f	T	15	32.0	8.7	3.0	Populær	4	0	Edvin Martinsen, Husvær
15 Ms Solid	t	T	15	32.0	6.0	4.5	Skandia	10	0	Ole Jensen, Sivik i Alstahaug
16 Ms Flax	k	T	14	29.7	10.6	5.3	Populær	8	0	A Konradsen, Austbø i Helgeland
18 Ms Alfa	k h	T	11	36.0	12.0	6.0	Gideon	8	0	Andreas Knapstad, Alstahaug
19 Ms Elefant	t	T	13	33.0	9.0	4.3	Elefant	7	0	O Tømmervik, Austbø i Helgeland
20 Må Signal	k f t	T	16	33.0	10.4	5.7	Rap	12	0	Iver Paulsen, Alstahaug
24 Må Fremad	k f t	T	16	33.0	10.0	2.8	Rap	9	1	J Arntsen, Austbø i Helgeland
25 Må Fisken	k h t	T	18	27.0	8.3	3.5	Heimd.	6	0	Andreas Arntsen, Husvær
26 Mk Ebba	k h t	T	17	42.0	14.0	7.0	Skandia	20	3	B Jensen m fl, Austbø i Helgeland
27 8/å —	f k	T	12	24.0	5.0	2.5	—	—	0	B Jensen m fl, Austbø i Helgeland
28 10/å —	k f	T	14	30.0	7.0	2.9	—	—	0	B Jensen m fl, Austbø i Helgeland
29 Må Nora	k h t	T	16	29.0	8.0	4.7	Rap	5	0	Nils Hansen, Austbø i Helgeland
31 Må Pilen	k	T	13	24.0	6.0	2.0	Heimd.	3	0	Sverre Nilsen, Husvær
32 8/å —	f	T	10	25.3	6.0	2.0	—	—	0	J Pedersen, Austbø i Helgeland
33 Ms Esther	k h t	T	05	30.0	10.3	5.0	Rap	6	2	P Storholm m fl, Brasøy
35 Må Watermann	t	T	00	22.0	8.0	4.0	Waterm.	4	0	N Rødseth, Austbø i Helgeland
36 Mk Solheim	k h	T	16	45.0	15.0	7.0	Bolind.	20	4	H Arntsen, Austbø i Helgeland
37 8/å —	k f	T	18	26.0	8.0	3.4	—	—	0	P Pedersen, Austbø i Helgeland
38 8/å —	k f	T	?	26.0	8.0	3.4	—	—	0	P Pedersen, Austbø i Helgeland
39 Må Populær	t f	T	16	29.0	7.0	3.0	Populær	6	0	H Pedersen m fl, Austbø i Helgel.
40 Må Eivind	k	T	15	34.0	8.6	3.7	Rap	6	0	Gerhard Ebbesen, Husvær
41 Mk Nordlys	t k	T	08	40.0	14.0	7.0	Populær	16	2	J M Åkerøy, Austbø i Helgeland
42 Mk Masterfjord	t	T	96	65.0	18.0	12.0	Avance	36	0	J M Åkerøy m fl, Austbø i Helgel.
43 8/å —	f	T	13	26.0	7.1	2.3	—	—	0	J Pedersen, Austbø i Helgeland
45 Må Gevvernern	k	T	11	27.2	7.4	3.0	Grei	4	0	Karl Karlsen m fl, Brasøy
46 8/å —	k f	T	11	25.0	7.0	2.3	—	—	0	J Fredriksen, Alstahaug
48 4/å —	f	T	10	21.0	6.0	3.0	—	—	0	A Langstrand, Austbø i Helgeland
49 Ms Pilen	k	T	16	33.0	10.0	4.5	Skandia	12	0	Asmus Jensen, Alstahaug
50 Mk Heim	k f	T	17	32.0	9.6	4.3	Helseth	6	1	A J Slotterøy, Blomsøy
51 4/å —	f	T	11	22.0	6.0	3.0	—	—	0	O Langstrand, Austbø i Helgeland
52 Må Tenfjord	f	T	15	20.0	6.0	3.0	Tenfj.	3	0	Asbjørn Ebbesen, Brasøy
53 Må Lilly	k f	T	23	32.0	10.5	4.0	Rap	9	0	Edv. Hausen, Austbø i Helgeland
54 Mk Rap	t f	T	16	31.0	7.0	4.2	Rap	8	0	A/S Husvær Slip & mek. Verksted
55 Må Teisten	k	T	13	25.0	7.0	2.2	Favorit	3	0	Ole Larsen, Husvær
56 Må Arild	t k	T	12	22.0	7.0	2.7	Heimd.	3	0	Jentoft Arntsen, Husvær
57 Ms Avance	t k	T	13	43.0	14.0	5.5	Populær	16	3	M Eriksen, Alstahaug
58 Må Reidulf	k	T	17	35.0	8.5	3.0	Rap	7	0	Arne Olsen m fl, Husvær
59 Mk Erna	k h	T	24	38.5	12.7	7.5	Rap	12	2	E Pettersen m fl, Brasøy
60 Må Drott	k h	T	24	35.0	10.0	3.2	Drott	10	0	O J Olsen m fl, Husvær

N-AH Alstahaug — N-A Andenes.

Farkostens nummer, art og navn	Anvendelse	Materiale	Byggeår	Lengde	Bredde	Dybde	Maskin, navn	Antall HK	F. & fangstb.	Eierens (den korresponderende reders) navn og postadresse
1	2	3	4	5	6	7	8	9	10	11
61 Mk Finmarken	f k	T	00	53.0	15.4	8.0	Brunv.	30	4	Karl Kristiansen, Alstahaug
62 Mk Olaug	f k	T	15	45.0	15.3	7.0	Hein	20	3	Kr Andreassen, Alstahaug
63 Må Pilen	f	T	24	18.0	5.0	1.5	Sleipner	3	0	Benjamin Hansen, Husvær

N-A. Andenes merkedistrikt.

1 Ms Røiken	h k	T	14	36.0	12.0	5.5	Alpha	14	0	E Elvaker m fl, Bleik
2 Ms Sleipner	k	T	15	35.0	12.0	5.0	Dan	8	0	Amandus Lund, Bleik
3 Ms Nor	h k	T	16	38.6	13.0	4.8	Dan	14	0	Hilmar Wollan, Fiskenes
4 Mk Osvald	h k	T	16	38.8	13.0	5.8	Gideon	22	4	Oluf Aune m fl, Andenes
5 Ms Bonden	h k	T	15	37.0	12.0	5.3	Dan	14	0	Kristen Jørgensen m fl, Bleik
7 Ms Trio	h k	T	16	39.0	12.0	5.4	Alpha	14	0	Olaf Løding, Andenes
8 Må Kvik ¹⁾	f k	T	18	28.0	8.9	3.6	Wichm.	4	0	J Lofthus m fl, Fiskenes
10 Ms Bjørg	h k	T	15	36.5	12.3	5.3	Dan	14	0	Olaus Hansen m fl, Haugsnes
11 Ms Svalen	h k	T	14	35.0	12.0	5.8	Alpha	17	0	Alf Jakobsen, Andenes
12 Ms Havella	h k	T	12	34.0	11.5	5.5	Alpha	14	0	H Ingebrigtsen m fl, Andenes
13 Ms Marie	h k	T	12	34.0	12.5	5.0	Alpha	11	0	Magne Iversen, Andenes
14 Ms Leopard	t f k	T	05	33.3	9.5	4.0	Alpha	17	0	H J Jørgensen, Andenes
16 Ms Sjøliv	h f	T	14	37.0	12.2	5.5	Dan	14	0	Rolf Rønes m fl, Andenes
17 Ms Jæv	h k	T	07	35.0	12.0	5.4	Dan	14	0	M Andreassen, Andenes
18 Ms Real	h k	T	14	36.0	11.5	4.9	Alpha	14	0	Georg Jensen, Andenes
19 Mk Ottar	h k	T	17	40.0	13.5	5.8	Dan	21	4	Ludvig Adolfsen, Andenes
20 Mk Sjøveien	h k	T	16	39.0	12.5	6.0	Dan	17	0	Løvseth Olsen m fl, Bleik
21 Ms Uræd	h k	T	11	33.0	11.3	6.0	Alpha	17	0	H Johansen, Andenes
22 Ms Leon	k f	T	11	25.0	8.8	4.7	Alpha	3	0	M Mathisen, Andenes
23 Ms Selma	h k	T	15	36.0	12.0	5.8	Alpha	18	0	Mikal Jensen m fl, Bleik
24 Ms Ula	h k	T	10	33.5	12.0	5.2	Dan	14	0	J Andreassen m fl, Bleik
25 Ms Skum	h k	T	16	39.0	12.5	5.4	Dan	12	0	Sigurd Rydning m fl, Bleik
26 Ms Sløiken	h k	T	20	27.0	9.0	4.2	Alpha	5	0	J Hermansen, Andenes
27 Ms Ocean	h k	T	13	36.0	12.0	5.0	Alpha	14	0	J Andersen m fl, Bleik
29 Ms Bauta	h k	T	13	35.0	12.0	5.0	Alpha	14	0	P Sundstrøm m fl, Haugsnes
30 Ms Moder	h k	T	14	35.0	12.0	5.0	Alpha	14	1	Norheim Fish Co., Bleik
31 Ms Marie	h k	T	13	36.0	12.0	5.0	Alpha	14	0	Emil Norheim, Bleik
32 Må Trygg	h k	T	23	27.0	8.0	3.5	Wichm.	4	0	Fritz Madsen, Bleik
33 Ms Nupen	h k	T	16	38.0	13.0	6.3	Dan	17	0	Peder Lund m fl, Bleik
34 Ms Lykken	h k	T	14	36.0	12.0	5.3	Alpha	14	0	Theodor Hansen m fl, Bleik
35 Ms Venus	h k	T	16	34.0	12.0	5.2	Alpha	11	0	G Mortensen, Bleik
36 Ms Augnis	k f	T	17	26.0	8.0	3.2	Dan	4	0	Hilberg Pettersen, Bleik
37 Ms Gideon	h k	T	15	37.0	12.0	5.3	Gideon	16	0	Hilberg Pettersen, Bleik
38 Ms Ferdinand	h k	T	16	39.0	12.5	6.0	Gideon	18	0	Otto Hansen m fl, Andenes
39 10/å Stjernen	f	T	09	32.0	7.0	3.0	—	—	0	R Kristiansen, Haugsnes
41 Må Vikman	f t	T	21	34.0	11.0	4.5	Wichm.	8	0	A J Osenbroch, Haugsnes
42 Ms Ørnen	h k	T	12	36.0	12.0	5.4	Alpha	14	1	P Simonsen m fl, Andenes
43 Ms Alken	h k	T	14	36.0	12.0	5.0	Alpha	14	0	Thor Olsen, Andenes
45 Mk Brødrene	h k	T	16	40.0	13.0	6.1	Gideon	18	0	Magnus Strand m fl, Andenes
46 Må Dannette	k f t	T	18	31.0	10.0	5.0	Dan	8	0	Alfred Madsen m fl, Bleik
47 Ms Olga ²⁾	h k	T	13	38.0	13.0	6.0	Alpha	10	0	Johan Strand m fl, Andenes
48 Ms Danette	k f	T	13	25.0	10.0	4.8	Dan	5	0	H P Adolfsen, Andenes
49 Mk Alken	h k	T	16	38.0	13.0	6.0	Gideon	18	0	Einar Strand, Andenes
50 Ms Sjøfuglen	h k	T	10	36.0	12.0	5.8	Alpha	11	0	A Kristiansen m fl, Andenes
51 Ms Nor ³⁾	h k	T	?	38.0	13.0	5.4	Alpha	17	0	O Kristoffersen m fl, Andenes
52 Mk Bjørulf	h k	T	20	40.0	13.5	5.8	Alpha	14	0	Einar Iversen, Andenes
53 Mk Parat	h k	T	16	40.0	13.5	6.2	Gideon	18	0	A Andreassen m fl, Andenes
54 Mk Svanen	k h	T	15	37.0	12.8	6.0	Alpha	14	0	M Bjerang m fl, Andenes
55 Mk Norhav	h k	T	25	40.0	12.5	5.8	Dan	17	0	Karl Jensen, Andenes
56 Mk Knut Anker	h k	T	25	42.0	13.5	6.3	Grei	25	0	Bernh Jensen, Andenes
57 Ms Anden	h k	T	12	35.0	12.0	5.4	Alpha	14	0	Joh Hansen m fl, Haugsnes
58 Ms Anna	h k	T	15	36.0	12.0	5.4	Alpha	14	0	Nic. Thoresen, Andenes
59 Ms Aktiv	k t	T	25	45.0	14.5	6.3	Gideon	22	1	A/S Andenes Canning Co, Andenes

1) 2) Omb. 1924. 3) Omb. 1914.

Farkostens nummer, art og navn	Anvendelse	Materiale	Byggår	Lengde	Bredde	Dybde	Maskin, navn	Antall HK	H. & fangstb.	Eierens (den korresponderende reders) navn og postadresse
1	2	3	4	5	6	7	8	9	10	11

N-AN. Ankenes merkedistrikt.

1	Må Forsøket	k f	T 13	35.0	11.0	5.0	Rap	11	0	J Dahlseng, Ankenesstrand
2	Ms Viggo	k f	T 07	43.0	15.3	8.0	Bolind.	20	3	J Davidsen, Bjerkvik
4	Ms Støren	k f	T 25	39.0	11.0	7.5	Rap	15	2	Alfred Jansen, Bjerkvik
10	Ms Fram	k f t	T 12	44.0	12.5	8.0	Bolind.	10	1	Joh. Kildahl, Ankenesstrand
11	Ms Asta	t f	T 09	30.0	9.2	4.0	Møllerup	10	0	M Amundsen, Ankenesstrand
12	Ms Par	t k	T 19	49.0	14.6	5.8	Grei	16	0	B J Larsen, Ankenesstrand
12	Ms Tor	t	T 18	42.2	13.3	5.0	Grei	16	0	B J Larsen, Ankenesstrand
14	Må Hafton	f	T 19	27.0	7.0	5.0	Rap	5	0	H Eriksen m fl, Ankenesstrand
15	Må Rap	f	T 19	39.0	12.0	5.0	Rap	7	0	Martin Olsen, Virak, Skjomnes
19	Må Håpet	k t	T 20	36.0	11.2	5.0	Rap	15	0	M Axelsen m fl, Bjerkvik
20	Må Rap II	t	T 17	33.0	10.0	5.0	Rap	8	0	J Hanssen m fl, Veggen, Narvik
23	Må Hip	f k	T 23	27.0	7.7	2.2	L. Grei	4	1	E Eriksen, Ankenesstrand
24	Må Sjeliv	h f	T 23	42.0	12.0	4.5	Rap	11	0	Harald Hansen, Bjerkvik
25	Må Lyn	f k	T 23	22.5	6.0	2.5	Rap	4	0	J Kristoffersen, Bjerkvik
26	Må Perlen	k f	T 23	37.0	12.0	4.0	Bolind.	10	0	M Johansen, Trældal i Salten
27	Må —	k f	T 03	36.0	12.0	4.5	Bolind.	10	0	M Johansen, Trældal i Salten
28	Må Snøgg	f	T 23	22.0	6.1	3.5	Rap	4	0	Andreas Pettersen, Elvegården
29	Må Thor	f k	T 23	23.0	6.6	2.8	Fix	5	0	Edv. Håvartsen, Trældal i Salten
30	Må Kyrre	k f	T 24	35.0	12.5	5.7	Bolind.	10	0	A Håvardsen m fl, Trældal i Salten
31	Mk Odd	k f	T 11	43.9	13.0	6.3	Hein	14	2	O Olsen m fl, Trældal i Salten
32	Må Storm	k	T 21	22.5	7.0	4.0	Stabil	6	0	Bernt Forså, Elvegården
33	Mk Grei	f	T 20	34.5	8.4	6.0	Rap	8	0	A Jakobsen, Ankenesstrand
35	Må —	k f	T 22	25.4	7.0	2.0	Skandia	7	0	J Hansen, Trældal i Salten
36	Må Rappen	k f	T 16	33.0	9.0	3.0	Bjørn	7	0	E Hanssen, Bjerkvik

N-BG. Ballangen merkedistrikt.

1	Mk Haldis	k t	T 14	60.0	16.5	7.0	Grei	45	4	August Aronsen, Kjeldebotn
2	Må Rapp	k	T 20	32.7	9.6	5.6	Rap	8	2	Jakob Johansen, Ballangen
3	Må Glimt	k f	T 22	35.0	11.5	5.6	Rap	11	0	E. Kristensen, Råna
4	Må Sport ¹⁾	k	T 22	21.0	6.3	2.9	Bolind.	4	0	E Andreassen m fl, Kjeldebotn
5	Må Solheim	k	T 16	32.0	10.0	3.8	Avance	8	0	Iver Johansen, Ballangen
6	Mk Gretchen	k t	T 17	53.8	13.3	6.4	Bolind.	40	3	N P Bakkejord, Kjeldebotn
7	Må Juno	k	T 22	35.0	9.0	5.0	Bolind.	12	0	Adolf Hansen, Bostrand
8	Må Storvann	k	T 21	25.0	7.0	5.0	Rap	4	0	Jostein Kristensen, Råna
9	Må Alken	k	T 16	20.0	6.0	2.5	Atlanta	3	0	M Martinsen, Kjeldebotn
10	Må Fix ²⁾	k f	T 17	32.0	9.0	3.0	Wichm.	12	0	Eilert Hansen m fl, Råna
11	Må Urød	k f	T 09	33.5	9.0	4.5	Dan	7	0	A Karlsen, Kjeldebotn
12	Mk Hinden	f k t	T 10	51.0	16.0	6.0	Alpha	15	3	Eilert Strømsnes m fl, Kjeldebotn
13	Må Fart	k	T 18	39.5	12.0	5.0	Bolind.	12	0	Harald Karlsen, Råna
14	Ms Hulda	k t	T 12	44.0	15.0	8.0	Dan	15	3	Karl E Bakken, Kjeldebotn
15	Ms Linjen	k t	T 10	34.5	12.5	5.5	Gideon	10	2	Karl Nilsen m fl, Kjeldebotn

N-BA. Beiarn merkedistrikt.

1	Ms Sjølyst	k	T 16	36.4	12.0	7.0	Bolind.	15	1	O Pedersen m fl, Tvervik
2	Mk Barna	k	T 17	35.3	12.3	4.8	Bolind.	15	1	V Andersen m fl, Tvervik
3	Ms Gudrun	t k	T 09	41.0	15.0	5.0	Grei	16	1	Villiam Pedersen, Tvervik
4	Må Gudrun	k	T 10	38.0	12.1	6.4	Alpha	16	1	Sverre Gloppen, Tvervik
5	10/å —	k	T 14	28.0	6.4	2.4	—	—	0	Edvard Nilsen, Tvervik
6	Må Napoleon	k	T 20	33.0	10.0	5.0	Rap	7	0	Ole Husmo, Beiarn
7	10/å —	k	T ?	30.5	6.7	2.5	—	—	0	K Pareliussen Evjen, Beiarn
8	Ms Høitind	k	T 12	48.0	16.0	8.0	Grei	16	2	Edvin Rask m fl, Tvervik
9	10/å —	k	T 18	30.0	7.0	2.5	—	—	0	Johan Paulsen, Tvervik
10	Mk Duen ³⁾	k t	T ?	40.0	13.0	5.0	Grei	10	2	Konrad Eggesvik, Beiarn
11	10/å —	k	T 12	28.0	6.0	2.0	—	—	0	Herman Sandmo, Beiarn
12	Ms Lurfjell ⁴⁾	t	T ?	47.0	14.5	7.0	Brunv.	20	2	Otto Navjord m fl, Beiarn
13	10/å —	k	T ?	35.0	6.0	4.0	—	—	0	Didrik L Tvervik, Tvervik

N-BL Bindal — N-BJ Bjørnskinn.

Farkostens nummer, art og navn	2	3	4	5	6	7	8	9	10	Eierens (den korresponderende reders) navn og postadresse
1	Anvendelse	Materiale	Byggear	Lengde	Bredde	Dybde	Maskin, navn	Antall HK	F. & fangstb.	11

N-BL. Bindal merkedistrikt.

1 Mk Urd	k	T 16	36.0	12.0	6.0	Avance	18	0	H H Bogen, Sør-Horsfjord
2 Ms Prøven ¹⁾	k	T ?	29.0	10.4	4.6	Alpha	6	0	Rånes Lysfjord m fl, Sør-Horsfjord
3 Ms Trygg	k	T 04	29.0	10.0	4.4	Populær	8	0	Olaf Lysfjord m fl, Sør-Horsfjord
4 Ms Fram	l	T ?	39.0	12.0	5.5	Hein	12	2	Alfred Kjørstad m fl, Sør-Horsfjord
5 Må Fram	k	T 07	28.5	9.5	3.6	Kamp.	4	0	K M Vikestad, Bindalseidet
6 Mk Bindals- fjord ²⁾	lf	T 08	42.0	11.0	5.5	Hexa	12	5	A/S B M Haukenes, Nord-Horsfjord
7 Ms Fiskerosen	h k	T 05	35.0	13.0	4.2	Dan	12	2	Sigvart Sjølstad, Fiskerosen
8 Ms Forsøk	k	T 10	30.0	9.0	5.0	Skandia	8	0	O Hollup m fl, Sør-Horsfjord
9 Ms Signal	k h	T 11	31.0	10.0	4.5	Gideon	5	1	Sivert Skårn, Øksningøy
11 Ms Ran	k	T 16	30.0	10.0	4.4	Hein	6	0	Emma Bye, Terråk
15 8/å —	fk	T 14	24.4	6.5	2.3	—	—	0	H H Hansen, Sør-Horsfjord
16 8/å —	k	T 07	27.0	5.0	3.0	—	—	0	Brede Kalvik m fl, Bindalseidet
17 8/å —	k f	T 13	24.0	6.0	3.0	—	—	0	K M Vikestad, Bindalseidet
20 10/å —	k f	T 14	32.0	8.0	4.0	—	—	0	P Frantzen m fl, Vendesund
21 Ms Hildring	k f	T 19	26.0	8.3	3.5	Populær	6	0	Hartvig Paulsen, Terråk
22 Må Lovise	fk	T 20	35.0	12.0	4.0	Bolind.	12	0	A H Kjørstad m fl, Sør-Horsfjord
23 Må Duen	f	T 14	28.0	7.5	4.5	Alpha	4	0	A Eide, Risøy i Helgeland
24 Ms Liv ³⁾	t k	T ?	23.4	6.9	4.2	Sterk	5	0	Arnold Fiskum, Terråk
25 4/å —	k f	T 15	25.0	6.5	2.0	—	—	0	N Holm, Holm i Helgeland
26 Må —	k f	T 24	26.0	7.0	3.5	Favorit	4	0	K K Solstad, Holm i Helgeland
27 Må Diana	k f	T 17	34.0	11.0	6.0	Stabil	10	0	A/S B M Haukenes, Nord-Horsfj.
28 Må Mågen	k	T 16	30.0	8.0	3.0	Norge	4	0	Johs Sund, Nord-Horsfjord
29 Mk Visund	k	T 17	26.6	9.0	4.2	Levahn	7	0	Arnold Fiskum, Terråk

N-BJ Bjørnskinn.

1 Må Brødrene	k f	T 14	22.0	6.0	2.5	L. Grei	4	0	H Hansen m fl, Risøyhamn
2 Må Prøven	k f	T ?	24.0	6.0	3.0	Grei	4	0	T Kinn m fl, Risøyhamn
3 8/å —	k f	T 18	22.0	5.5	2.0	—	—	0	I Enoksen, Risøyhamn
4 Ms Sleipner	h k	T 16	37.0	12.0	5.2	Alpha	10	0	P Pettersen m fl, Risøyhamn
5 Ms Nord- stjernen	h k	T 14	35.9	12.2	4.5	Alpha	10	0	O O Medby, Skjoldehamn
6 Ms Alken	fk	T 14	37.0	12.0	6.0	Alpha	14	1	H Andreassen m fl, Skjoldehamn
7 Ms Vally	h k	T 16	36.0	12.0	5.4	Alpha	14	0	Simon Olsen, Skjoldehamn
8 Ms Petra	k f	T 14	38.0	13.0	5.8	Alpha	14	1	Johs Winje, Skjoldehamn
9 Ms Anna	t f k	T 12	46.0	16.0	6.5	Grei	16	0	Th Benjaminsen, Risøyhamn
10 Ms Havørnen	t	T 00	43.5	15.0	5.7	Grei	12	0	Th Benjaminsen, Risøyhamn
11 Mk Bør	h k	T 20	40.0	13.5	6.8	Alpha	20	3	G Pettersen, Risøyhamn
12 Mk Bølgen	h k	T 17	39.5	13.5	6.0	Thor	12	1	K Karlsen m fl, Næss
13 Må Kvikk	k f	T 20	25.5	7.6	3.2	Wichm.	4	0	D Nilssen, Aknes i Vesterålen
14 Må Nauthilen	k f	T 15	32.5	9.5	3.2	Alpha	4	1	Ove Pettersen, Skjoldehamn
15 8/å —	k f	T 04	24.7	5.7	2.3	—	—	0	A S Olsen, Aknes i Vesterålen
16 8/å —	fk	T 08	23.5	6.0	2.3	—	—	0	Paul Pettersen, Næss
17 Må Rapp	k f	T 07	23.0	6.0	2.5	L. Grei	4	0	H A Skjolve, Skjoldehamn
18 Ms Flukt	k f	T 12	31.0	9.0	4.5	Grei	8	1	O Holmvik, Skjoldehamn
19 Mk Sørreisa	t	T 97	67.3	18.2	8.7	Alpha	24	0	Carl Svendsen, Skjoldehamn
20 Må Breines	k f	T 14	29.0	5.0	2.0	Bolind.	8	1	Simon Nilsen, Skjoldehamn
21 10/å —	k f	T 15	32.0	7.0	2.0	—	—	0	J B Tollefsen, Næss
22 10/å —	k f	T 24	31.0	8.0	4.0	—	—	0	K Pettersen, Aknes i Vesterålen
23 Må Snøgg	k f	T 13	28.0	6.0	3.0	Bønes	4	0	F Olsen, Skjoldehamn
24 Mk Halvdan Uhre	k f	T 17	40.0	13.5	7.0	Rap	22	2	O Enoksen m fl, Risøyhamn
25 Ms Furfjord	k f	T 12	39.0	12.0	5.4	Alpha	14	3	K Nilsen, Skjoldehamn
26 Ms Mjølner	h k	T 16	37.0	12.0	5.3	Alpha	14	1	A Kristoffersen m fl, Aknes i V.ål.
27 Ms Havsulen	h k	T 12	34.0	12.0	5.8	Alpha	11	1	M Rørnes, Risøyhamn

1: 2 Omb. 1917. 3: Omb. 1919.

Farkostens nummer, art og navn	Anvendelse	Materiale	Byggeår	Lengde	Bredde	Dybde	Maskin, navn	Antall HK	F. & fangstb.	Eierens (den korresponderende reders) navn og postadresse
1	2	3	4	5	6	7	8	9	10	11
30 Ms Irma	t	T	15	40.0	15.0	6.0	Grei	16	0	H Hansen, Skjoldehamn
31 Ms Laksen	t	T	05	33.0	13.0	5.2	Gideon	6	0	Ulrik Hansen, Skjoldehamn
32 Ms Sjøfuglen	f k	T	24	30.0	8.5	3.5	Wichm.	5	0	Julius Jensen, Skjoldehamn
33 Ms Sverre	k f	T	25	23.0	7.5	3.0	Alpha	8	0	Peder Jensen, Skjoldehamn
34 Mk Bremmen	k f	T	25	39.2	12.0	6.0	Gideon	16	1	Idin Olsen, Skjoldehamn
35 Ms Norafjeld	k f t	T	07	49.1	15.5	8.2	Grei	20	4	Ulrik Hansen, Skjoldehamn
36 Ms Solheim	k t	T	12	45.5	16.0	7.6	Skandia	15	4	Ingv. Nilsen, Skjoldehamn

N-BN. Bodin merkedistrikt.

1 Ms Sjøfuglen	k	T	16	43.0	14.0	4.5	Levahn	20	2	I Andreassen, Tverlandet
2 Mk Gunvor	k	T	18	41.0	13.5	5.0	Bjørn	12	2	Otelius Støver, Valosen
3 Mk Ella	k	T	14	38.0	12.0	5.0	Heros	10	2	Theodor Ulriksen, Helligvær
4 Ms Leif	k	T	14	36.0	12.0	5.0	Dan	8	2	Arne Andersen, Helligvær
5 Må Finbek ¹⁾	k f	T	?	33.0	7.0	4.0	Tenfj.	7	0	W Johansen, Misttjorden
6 Mk Aslaug	k f	T	15	31.7	10.0	5.0	Gideon	11	0	Adolf Andersen, Helligvær
7 Ms Brøø	k	T	13	35.0	11.0	6.0	Dan	14	4	Johan Johansen m fl, Helligvær
8 Mk Tordis	k	T	14	33.0	11.0	5.0	Gideon	15	1	Marcelius Wemberg m fl, Helligv.
9 Mk Nordlys	k	T	16	43.0	14.2	8.5	Heros	20	3	Ole Pedersen m fl, Helligvær
11 Ms Tora	k	T	16	33.0	10.0	5.0	Dan	8	2	Julius Karlsen, Helligvær
12 Må Kvik	k	T	10	26.0	9.0	4.0	C. Perf.	8	0	Alfred Hansen, Helligvær
14 Ms Trafik	k	T	13	42.0	13.0	6.0	Alpha	18	2	Hamon Kaspersen, Tverlandet
15 Ms Gudrun	k	T	14	34.0	12.0	6.0	Bolind.	1	8	Adolf Ramsvik, Landego, pr. Bodø
16 Mk Brødrene	k	T	14	42.0	14.5	6.0	Bolind.	20	3	Karl Jakobsen m fl, Tverlandet
17 Må Sigurd	k f	T	24	23.0	6.5	3.5	Favorit	5	0	Marius Rånes, Helligvær
19 Mk Ruth	k	T	16	40.0	14.0	6.5	Dan	14	3	Ole Ulriksen m fl, Helligvær
20 Ms Litta	k	T	15	23.0	8.0	3.5	Rap	6	0	M Martiniussen, Helligvær
21 Ms Prøven	k	T	00	30.0	8.2	6.0	Arctand.	10	1	J Karlsen m fl, Straumen i Bodin
22 8/å Brødrene	k	T	12	28.0	6.0	4.0	—	—	0	K Kristoffersen, Helligvær
23 Må —	k	T	13	27.0	12.0	4.0	Favorit	3	0	Peder Jensen m fl, Helligvær
24 Ms Embla	k h	T	08	43.0	14.0	6.0	Skandia	12	2	F Pedersen m fl, Helligvær
25 Må Gutten	k f	T	24	25.0	7.0	5.5	Fart	8	0	Johan Olsen m fl, Tverlandet
26 Mk Faksen	k h	T	16	53.8	17.2	7.5	Alpha	48	4	H Pedersen m fl, Helligvær
27 6/å —	k	T	24	19.0	5.0	2.5	—	—	0	A K Jonassen, Rønvik pr. Bodø
28 Ms Ovega	k	T	10	48.0	16.0	7.0	Alpha	24	3	H Jørgensen m fl, Rønvik pr. Bodø
29 Må Blånny	k f	T	13	22.0	7.0	3.0	Grei	4	0	Johs Johansen, Tuv i Salten
30 Mk Tåke- heimen	i t	T	00	90.7	24.4	9.3	Avance	92	4	L Schjelderup m fl, Skånland i Salt.
31 Ms Alken	k	T	10	38.0	14.3	6.0	Avance	18	2	S Kvig m fl, Landego pr. Bodø
32 Må Krølle	k f	T	?	24.0	6.0	3.0	Thor	5	0	J Kvig m fl, Landego pr. Bodø
33 Ms Laila	f k h	T	18	30.0	11.0	5.0	Bolind.	8	1	Alfred Hanssen, Helligvær
34 Ms Prøven	k h	T	20	43.0	14.0	6.0	Rap	18	2	Ole Johansen, Tverlandet
35 Mk Gudrun Marie	k	T	15	48.0	15.0	6.0	Grei	26	3	Martinus Hansen m fl, Tverlandet
36 Må Kvik	k	T	20	22.0	6.5	4.0	Kvik	8	0	O A Mjelle m fl, Mjelle pr. Bodø
37 Mk Astrid	k	T	16	43.0	15.0	7.0	Avance	22	3	Konrad Johansen, Tverlandet
38 Mk Brødrene	k	T	12	34.0	11.8	6.0	Heros	8	2	Karl Arnesen m fl, Hjertø pr. Bodø
39 Mk Solo	t k f	T	19	37.1	13.8	6.0	Alpha	14	2	Julius Skålbones m fl, Tverlandet
40 Ms Brødrene	k	T	17	33.5	11.0	7.0	Avance	8	2	Frithjof Strand m fl, Vågøy, Bodø
41 Ms Hanna	k	T	18	44.0	15.0	10.0	Rap	22	3	Hans Hansen m fl, Tverlandet
42 Mk Blue Jacket	i k	T	88	70.3	18.5	9.0	Avance	70	2	P Høiskar m fl, Straumen i Bodin
43 Mk Gjertrud	k	T	11	35.0	9.0	5.0	Grei	10	2	Johan Nilsen m fl, Givær
46 D Skjold	t	J	93	70.2	11.8	8.5	Damp	105	0	R Schjøberg, Breidablik pr. Bodø
47 D Færdig	t	T	75	65.8	15.7	10.4	Damp	75	0	R Schjøberg, Breidablik pr. Bodø
48 Ms Ranen	k	T	08	42.0	15.0	8.0	Dan	17	3	K Ersvik m fl, Tverlandet
49 8/å —	f k	T	03	20.0	5.5	2.0	—	—	0	K Ersvik, Tverlandet
50 8/å —	f k	T	00	24.0	6.0	2.0	—	—	0	Joh H Ersvik, Tverlandet
51 Mk Ingeborg	k	T	15	40.0	13.5	7.0	Skandia	10	2	Kr Kristoffersen, Bodøgård, Bodø

N-BE Borge.

Farkostens nummer, art og navn	2	3	4	5	6	7	8	9	10	11
	Avvendelse	Materiale	Byggeår	Lengde	Bredde	Dybde	Maskin, navn	Antall HK	F. & fangsstb.	Eierens (den korresponderende reders) navn og postadresse
1	2	3	4	5	6	7	8	9	10	11
90 10/å —	k	T ?		29.1	6.4	2.5	—	—	0	Kristian Knudsen, Vestresand
91 12/å —	k	T06		32.0	7.8	3.0	—	—	0	Emil Lind, Borge
94 8/å —	k	T09		26.0	7.9	2.5	—	—	0	O J Moland, Valberg
95 10/å Smart	k	T ?		32.8	7.5	2.0	—	—	0	Hans Eggvin m fl, Eggum
96 Må — ¹⁾	k	T ?		32.7	9.0	4.5	Rap	5	0	Leonhard Jensen, Borgvåg
97 10/å —	k	T15		32.0	7.0	3.3	—	—	0	Selmer Jensen, Eggum
98 Må Lykken	k	T24		34.0	11.0	5.0	Rap	8	0	Hans Anderssen, Eggum
99 10/å Tryg	k	T15		33.1	8.1	3.3	—	—	0	Halvor Krogh, Mærvoll i Lofoten
100 10/å —	k	T ?		31.0	6.3	2.5	—	—	0	Bernh. Johansen, Vestresand
101 10/å —	k	T08		32.0	7.0	4.0	—	—	0	Halvor Krogh, Mærvoll i Lofoten
102 10/å —	k	T10		33.5	7.3	3.0	—	—	0	David Monsen, Eggum
103 Mk Laksen	k	T23		38.0	12.8	6.3	Rap	15	0	O Kristiansen m fl, Vestresand
104 Må Rappen	k	T18		22.4	7.3	3.5	Rap	4	0	Benjamin Lauritsen, Valberg
105 Ms Magna	f k	T13		38.0	13.0	4.5	Hein	10	0	S Haukland m fl, Vestresand
106 Mk Aksel	k	T15		38.0	12.0	5.0	Hein	12	2	H Martinussen, Vestresand
107 Må Sjøliv	k	T19		33.0	10.0	4.8	Rap	9	0	H Jørgensen m fl, Eggum
108 Ms Anne	k	T14		31.3	6.6	4.7	Hein	7	0	H Andreassen, Vestresand
109 Må Nordkyn	k	T23		35.0	10.4	4.0	Bolind.	10	1	Simon Henningsen, Borge
110 Må Avance ²⁾	k	T ?		33.0	8.6	3.5	Avance	8	0	H Martinussen m fl, Mærvoll i Lof.
111 Må Havbryn	k	T14		29.5	10.9	5.5	Meis	8	0	K Mathiassen m fl, Mærvoll i Lof.
112 10/å —	k	T14		32.0	8.0	3.5	—	—	0	Simon Jensen, Eggum
113 Må Alken	k	T07		24.0	6.4	4.2	Sterk	4	0	K Kristoffersen, Mærvoll i Lofoten
114 Må Kåre	k	T23		22.0	8.0	4.0	Sterk	4	0	M Albrigtsen, Vestresand
115 Må Skreien	f k	T16		34.0	9.0	2.8	Grei	8	0	Hj Holdahl, Nordliland
116 Må Lunn	k	T15		28.7	9.0	4.0	Rap	7	0	Knut Karlsen, Valberg
117 Må Flugt	f k	T23		34.5	11.0	4.8	Sterk	11	0	Helge Grønbeck, Borge
118 Må Snøgg	k	T17		21.0	6.5	4.0	Tenfj.	3	0	J L Hestøy m fl, Valberg
119 Må Polux	k	T18		33.0	10.5	5.0	Rap	9	0	L Leonhardsen, Nordliland
120 Ms Nordpol	k	T15		35.0	12.0	6.0	Populær	8	0	K Brynjulvsen m fl, Valberg
121 Må Brødrene	f	T16		34.0	10.0	6.0	Rap	7	0	Ingvald Hansen m fl, Smedvik
122 Ms Brødrene	f k	T24		35.0	11.5	4.5	Wichm.	8	0	Johan Pedersen, Smedvik
123 Mk Nordlys	f k	T22		43.3	13.8	6.9	Skandia	16	2	Ulrik Larsen m fl, Borgvåg
124 10/å —	k	T07		34.0	7.8	3.3	—	—	0	Jørgen Olsen, Eggum
125 Ms Sverre	k t	T24		30.0	9.7	3.7	Wichm.	7	0	Kr Joakimsen, Eggum
126 Må Håbet	k	T19		23.1	7.6	3.7	Sterk	4	0	L M Hanberg, Borge
127 Må Osean	k	T20		35.0	11.3	4.8	Rap	11	0	Kr Agtedahl m fl, Hjelvold, Borge
128 Må Fram	k	T24		31.0	10.0	4.0	Rap	8	0	J Joakimsen, Eggum
129 Må Høken	k h	T24		34.0	11.0	4.5	Bolind.	8	0	K Kristiansen m fl, Borge
130 Ms Sleipner	k f	T12		37.1	13.5	7.0	Rap	15	2	Hilmar Johansen, Valberg
131 Må Lykken	k	T18		31.0	8.0	3.0	Rap	5	0	M P Monsen m fl, Eggum
132 10/å Fuglen	k	T08		32.6	7.5	2.8	—	—	0	Ingvald Krogh, Nordliland
133 Må Nordlys	k	T15		28.0	8.5	4.0	Bønes	4	0	Rikart Nilsen, Nordliland
134 Ms Alkin	k	T24		35.0	11.0	5.5	Bolind.	10	0	O Amundsen, Valberg
135 Ms Fram	k	T16		36.0	13.0	6.5	Rap	15	2	Hartvik Hansen, Valberg
136 Mk Silden	k	T19		28.0	7.5	3.5	Bønes	6	0	Edvard Jakobsen, Nordliland
137 Må Ragnar	k	T25		34.0	11.0	5.0	Rap	11	0	A Kristoffersen m fl, Eggum
138 Ms Nanna	k	T15		34.0	12.0	5.0	Rap	12	0	S Jakobsen, Smedvik
139 Ms Geistor	k	T25		37.0	12.0	5.0	Hein	7	1	I Pedersen, Vestresand
140 Må Løperen ³⁾	k	T14		32.5	9.0	4.4	Rap	8	0	Laurits Jensen, Eggum
142 Ms Sjøfuglen	k	T17		32.0	11.0	3.5	Rap	9	0	Simon Jensen m fl, Eggum
143 Ms Sverre	k	T25		36.0	11.0	5.8	Wichm.	10	0	Benj. Bakken, Valberg
144 Må Roald	k	T12		22.3	7.4	3.0	Populær	3	0	H Antonsen, Borge
145 Ms Jenny	k f	T06		30.0	10.0	4.0	Wichm.	8	0	Henning Hansen m fl, Eggum

1, Omb. 1925. 2, Omb. 1916. 3, Omb. 1922.

N-BR Brønnøy.

Farkostens nummer, art og navn	Anvendelse	Materiale	Byggeår	Lengde	Bredde	Dybde	Maskin, navn	Antall HK	F. & fangstb.	Eierens (den korresponderende reders) navn og postadresse
1	2	3	4	5	6	7	8	9	10	11

N-BR. Brønnøy merkedistrikt.

1	Må Pilen	k	T19	22.0	5.5	1.8	Heimd.	4	0	H Ebbesen Toft, Brønnøysund
2	Ms Alken	h k	T16	33.4	12.0	6.0	Hein	9	0	H Bertelsen m fl, Brønnøysund
3	Mk Årvak	k	T10	34.0	12.0	6.2	Hein	7	0	Johan Johnsen m fl, Brønnøysund
4	Mk Duen	k	T14	33.0	11.0	6.0	Hein	6	0	Kr Blomstervik m fl, Brønnøysund
5	Mk Ester	h k	T17	38.8	12.4	6.0	Hein	14	0	E Pettersen m fl, Brønnøysund
6	Mk Liv	h k	T16	35.0	12.0	6.4	Rap	12	0	J Helmersen m fl, Brønnøysund
7	Mk Nor	k h	T09	39.0	14.0	6.5	Helseth	20	1	J Frødriksen m fl, Brønnøysund
8	Ms Heros	k	T14	28.0	9.0	5.0	Heros	6	0	H Olsen m fl, Brønnøysund
9	8/å Kolben	k	T07	25.8	6.6	1.3	—	—	—	Johan Henriksen, Brønnøysund
10	Ms Gundlaug	k	T16	29.8	10.1	5.0	Hein	7	0	F Torgnes m fl, Brønnøysund
11	Ms Brødrene	k	T11	32.0	10.3	4.4	Rap	7	0	M Kristoffersen, Brønnøysund
12	Ms Brødrene	h k	T09	37.0	11.5	6.0	Dan	14	0	J Warholm m fl, Brønnøysund
13	Ms Anny	h k	T10	32.8	12.0	5.5	Rap	9	0	J Laukholm m fl, Brønnøysund
14	Mk Lykken	k	T13	29.5	9.0	6.0	Rap	9	0	A Rødhylden m fl, Brønnøysund
15	Ms Duen	k	T16	35.0	12.0	5.0	Gideon	15	0	J Johannessen m fl, Brønnøysund
16	Må Kvik	k	T16	28.0	5.0	2.5	F. M.	4	0	Maskinist As, Berg i Helgeland
17	Ms Elma	k	T19	28.4	9.4	5.0	Gideon	5	0	Alfred Jørgensen, Brønnøysund
18	Mk Sofie	h k	T15	34.7	11.3	6.2	Gideon	8	0	Ebba Hansen m fl, Brønnøysund
19	Ms Duen	k	T24	33.0	11.0	6.0	Alpha	11	0	A Holmstrand m fl, Brønnøysund
21	Ms Gylmund	h k	T12	34.4	12.4	4.6	Hein	7	0	V Larsen m fl, Skillebotn
22	Ms Alken	h k	T13	35.0	11.0	5.5	Dan	8	0	Peder Tilrum m fl, Brønnøysund
23	Ms Hallo	k	T12	28.0	7.0	4.0	Rap	5	0	O Pettersen m fl, Brønnøysund
24	Mk Vårsol	k	T24	36.0	12.5	6.0	Rap	12	0	J Sletaune m fl, Brønnøysund
25	Mk Perlen	h k	T16	32.0	11.0	6.0	Gideon	6	2	J Ebbesen Toft, Brønnøysund
26	M Grindekjil	k	T25	24.0	8.0	4.0	Tenfj.	5	0	J T Nordhus m fl, Brønnøysund
27	Mk Brødrene	k	T11	37.0	12.5	6.5	Grei	26	0	U Jensen Ormøy m fl, Brønnøysund
28	Mk Ingrid	h k	T13	33.5	11.0	5.0	Gideon	5	0	G Larsen m fl, Brønnøysund
29	Ms Trygve	k	T11	30.0	10.0	5.5	Gideon	6	0	A Edvardsen, Vik i Helgeland
30	Mk Laila	h k	T16	42.0	14.0	7.0	Rap	12	3	N Fagerland m fl, Brønnøysund
31	10/å —	k	T14	32.0	8.0	2.5	—	—	0	N Fagerland, Brønnøysund
32	6/å —	k	T25	21.0	5.0	2.0	—	—	0	O H Sorås, Berg i Helgeland
33	Ms Barry	k	T ?	29.0	10.0	4.0	Rap	8	0	K W Andreassen, Brønnøysund
34	Ms Gevinst	k	T98	29.0	10.0	4.0	Rap	5	0	A K Hestmark, Brønnøysund
35	10/å —	k	T ?	33.0	7.0	2.0	—	—	0	O Bertelsen, Brønnøysund
36	Mk Prøven	h k	T10	42.0	13.0	7.0	Hein	16	1	P Pettersen m fl, Brønnøysund
37	Mk Håbet	h k	T10	32.0	8.0	5.0	Gideon	8	0	Ole Nilsen m fl, Brønnøysund
38	Ms Barna	h k	T14	33.0	11.0	5.0	Rap	12	0	Edvard Nilsen m fl, Brønnøysund
39	Ms Heim	k f	T12	35.0	12.0	6.5	Hein	10	0	E Ludvigsen m fl, Berg i Helgeland
40	Ms Trygve	k	T10	23.0	8.3	3.5	Rap	4	0	Hartvig Børøy, Brønnøysund
41	Ms Star	k	T14	30.0	10.0	5.5	Dan	6	0	Johan Kvittingen, Berg i Helgeland
42	Må Sleipner	k f	T25	20.0	6.0	3.0	Sleipner	4	0	Johan Storø, Brønnøysund
43	Mk William	Booth	T03	42.0	13.5	7.0	Hein	16	0	N Bang Nielsen m fl, Brønnøysund
44	Mk Sport	k h	T13	33.5	10.0	6.0	Gideon	6	1	K Pettersen m fl, Berg i Helgeland
47	10/å —	k	T14	32.0	7.0	3.0	—	—	0	Gotfred Moe, Brønnøysund
49	Må Aksel	k	T20	34.0	10.0	3.0	Rap	8	0	J Enoksen m fl, Brønnøysund
50	Mk Enighet ¹⁾	h k	T99	56.7	16.3	6.8	Dan	28	4	Torris Jarholm, Berg i Helgeland
52	Må Måken ²⁾	k f	T20	21.5	6.0	3.0	Gideon	3	0	J Ebbesen Toft, Brønnøysund
54	Mk Nordblom-	sten	T16	33.0	12.0	6.0	Rap	12	0	J Sandvik m fl, Brønnøysund
55	Må —	k f	T19	33.0	11.0	4.0	Bolind.	8	2	O Øxnæs m fl, Brønnøysund
56	Ms Verge	k	T09	30.0	12.0	5.0	Populær	6	0	M Olaussen m fl, Brønnøysund
57	Mk Moder	k	T20	24.0	7.0	6.0	Wichm.	4	0	Julius Trælvik, Brønnøysund
58	10/å —	k f	T14	36.0	7.0	3.0	—	—	0	P Andreassen m fl, Brønnøysund
59	Ms Forsøk	k h	T15	35.0	12.0	6.0	Rap	12	0	O Johansen, Brønnøysund
61	8/å —	k f	T13	27.0	6.5	3.0	—	—	0	H Johansen, Brønnøysund
62	Mk Figuren	k h	T15	32.0	11.0	5.5	Gideon	10	0	J Arntsen Moe, Brønnøysund

1) Omb. 1918. 2) Omb. 1933.

N-BØ Bø — N-D Dverberg.

Farkostens nummer, art og navn	Anvendelse	Materiale	Byggeår	Lengde	Bredde	Dybde	Maskin, navn	Antall HK	F. & fangsstb.	Eierens (den korresponderende reders) navn og postadresse
1	2	3	4	5	6	7	8	9	10	11
113 Må Enighetén	f k	T 22		25.0	8.5	4.0	Wichm.	4	0	Johan Olsen m fl, Guvåg
114 Ms Snar	t	T ?		42.0	14.0	5.0	Gideon	10	0	H Lockert, Bø i Vesterålen
115 Mk Forsøket	k f	T 22		39.5	13.0	6.5	Bønes	18	1	Martin Larsen m fl, Nykvåg
116 Mk Havsulén	k f	T 22		40.0	13.5	6.5	Munkt.	28	0	Toralv Hansen, Straumsjøen
117 Ms Prøven	k f	T 15		35.0	12.0	6.0	Hein	10	1	Jentoft Remme m fl, Guvåg
118 Mk Hans Pettersen	k f	T 22		46.0	15.7	7.6	Finnøy	34	4	S Pettersen m fl, Bø i Vesterålen
119 Må Merit	f	T 18		22.0	5.5	2.0	Merit	2	0	Oluf Jensen, Litløy i Vesterålen
121 Mk Nordstjernen	k f	T 20		43.5	14.0	7.3	Rap	22	3	R Fagerhaug m fl, Straumsjøen
122 Mk Havbryn	k f	T 23		42.0	14.0	7.2	Brunv.	20	3	A Wilhelmsen m fl, Straumsjøen
123 Mk Arvid	k f	T 10		41.0	12.4	8.0	Bolind.	12	2	A Jakobsen, Bø i Vesterålen
124 Mk Vesthavet	k f	T 22		41.0	13.3	7.0	Brunv.	20	2	A P Fagerhaug, Straumsjøen
125 Mk Svossaren	k f	T 22		40.0	13.5	7.0	Brunv.	20	2	P Pedersen m fl, Skårvågen i V.ålen
126 Ms Liv	k f	T 12		35.0	12.0	5.3	Alpha	14	0	Ingvald Johnsen, Nykvåg
128 Mk Mårsund	k f	T 23		40.0	13.5	6.7	Bønes	26	0	S Ellingsen, Bø i Vesterålen
129 Mk Erna	k f	T 23		40.0	13.5	6.2	Rap	20	0	M Pettersen, Bø i Vesterålen
130 Mk Linjen	k f	T 17		36.0	13.0	7.0	Hein	10	1	Ole Andreassen m fl, Bø i V.ålen
131 Mk Tryg II	k f	T 23		40.0	13.5	7.0	Finnøy	18	2	A Jacobsen m fl, Bø i Vesterålen
132 Mk Havdur	h k f	T 23		42.0	14.0	7.5	Bolind.	20	3	R Robertsen m fl, Bø i Vesterålen
133 Ms Teisten	k f	T 18		26.0	9.3	3.8	Bergs.	8	0	S Johansen m fl, Skårvågen i V.ålen
134 Mk Harald	k f	T 23		39.0	13.0	7.0	Rap	15	0	H Hermansen, Guvåg
135 8/å —	f	T 13		23.0	5.5	2.3	—	—	0	Th Sakariassen, Bø i Vesterålen
136 8/å —	f	T 00		24.0	6.5	3.0	—	—	0	K Kristensen, Bø i Vesterålen
137 Må Kvik	k f	T 22		23.0	7.0	4.0	Rap	4	0	W Antonsen, Hovden
138 Mk Åse	h k f	T 20		51.0	15.0	7.7	Bolind.	32	4	Bj Ludvigsen m fl, Bø i Vesterålen
139 Mk Rørland	h k f	T 18		42.0	14.5	7.0	Grei	25	3	K Andersen m fl, Bø i Vesterålen
141 Må Stabil	k f	T 24		31.0	10.0	4.0	Wichm.	6	0	H Johnsen, Bø i Vesterålen
142 Må Viking	k f	T 24		26.0	8.0	3.0	Populær	4	0	P Guneriussen, Bø i Vesterålen
143 Mk Parat	k f	T 24		40.5	13.8	6.0	Rap	22	4	H Larsen m fl, Straumsjøen
144 Må Magne	k f	T 21		34.0	11.0	4.0	Bolind.	12	0	O Pedersen m fl, Ringstad
145 Mk Nordland	h k f	T 25		39.0	13.5	6.0	Bønes	18	2	Kr Pedersen Føre m fl, Bø i V.ålen
146 Mk Sjølivet	h k f	T 25		44.0	14.6	7.0	Populær	25	4	J Nikolaysen m fl, Guvåg

N-D. Dverberg merkedistrikt.

1 Mk Idar	k f	T 13		30.0	10.0	4.5	Alpha	4	0	Karl Lund m fl, Risøyhamn
2 Mk Gudrun	h k	T 24		39.5	12.5	5.7	Grei	20	0	O Helmersen, Nordmjøle
3 Ms Glimt	h k	T 24		37.0	12.0	5.3	Dan	12	1	H Jensen Stave m fl, Nordmjøle
4 Ms Dan	f k	T 18		28.0	8.0	3.5	Dan	5	0	P Ramså m fl, Fiskenes
10 Ms Harald	k f	T 07		30.0	10.0	4.0	Hein	6	0	Kristian Sivertsen, Dverberg
16 Mk Alken	h k	T 14		35.0	13.0	6.1	Bolind.	15	2	Oluf Nilsen, Kvalnesberget
21 Mk Liv	f k	T 24		38.0	12.0	5.3	Alpha	11	0	N Kristiansen m fl, Risøyhamn
23 Ms Fiskeren	h k	T 15		35.5	12.0	5.0	Alpha	17	0	D Aleksandersen, Andenes
32 Må Sport [†]	f k	T 93		27.0	8.0	5.5	Grei	7	0	L Eriksen m fl, Dverberg
35 Ms Havhesten	h k	T 11		36.0	12.0	5.0	Alpha	14	2	H Aug Selleveold, Dverberg
37 Ms Varholmen	h k	T 21		39.8	12.0	5.8	Dan	21	2	K Helmersen, Nordmjøle
38 Ms Prøven	k f	T 10		34.0	12.4	5.2	Alpha	11	1	O Jakobsen m fl, Risøyhamn
41 Ms Stanley	h k	T 13		35.5	10.7	5.3	Alpha	14	0	Celius Nilsen m fl, Nordmjøle
51 Ms Bara	k f t	T 09		46.0	16.0	8.0	Alpha	24	4	Ove Selleveold, Dverberg
52 Ms Henny	h k	T 16		37.2	12.5	5.6	Gideon	13	2	Ole Elvan m fl, Nordmjøle
66 Ms Andfjord	k f	T 12		36.0	12.5	7.0	Bolind.	12	1	Richard Å m fl, Dverberg
74 Mk Lomen	h k	T 12		37.0	12.0	6.0	Bolind.	12	2	H Torstensen m fl, Risøyhamn
75 Mk Storm	k f	T 10		34.0	10.0	5.0	Wichm.	8	0	Erling Strand, Risøyhamn
76 Ms Terje Viken	h k	T 15		36.0	12.0	5.4	Alpha	11	1	A Mikalsen, Risøyhamn
90 8/å Alken	k f	T 05		25.0	6.0	1.7	—	—	0	R Hansen, Kvalnesberget
94 Mk Fremad	t	T 09		52.0	15.0	7.5	Alpha	22	0	A C Overgård m fl, Andenes
95 Må —	f k	T 12		32.0	8.0	5.0	Alpha	6	0	Hartvik Vedal, Dverberg

Farkostens nummer, art og navn	Anvendelse	Materiale	Byggeår	Lengde	Bredde	Dybde	Maskin, navn	Antall HK	F. & fangstb.	Eierens / den kor-responderende reders, navn og postadresse
1	2	3	4	5	6	7	8	9	10	11
97 Mk Heimly	k f	T	24	38.0	12.3	5.4	Alpha	14	1	J Gansmoe m fl, Dverberg
100 Ms Skvet	k f	T	10	22.0	7.0	3.3	Grei	4	0	Selmer Hagen m fl, Dverberg
103 Ms Speculanten	t	T	12	30.0	10.0	6.0	Tryg	8	0	T Pettersen m fl, Skjøldehamn
104 8/å —	k f	T	13	18.1	5.4	2.1	—	—	0	Kristian Isaksen, Dverberg
106 Ms Dræggen	k f	T	19	21.0	7.0	3.3	Levahn	4	0	Harald Hansen, Skjøldehamn
111 Ms Haveggen	h k	T	14	36.0	12.0	6.5	Alpha	14	1	Edmund Hansen, Andenes
112 Ms Enigheten	k f	T	14	41.6	14.6	6.2	Wichm.	20	3	H Torbergesen m fl, Risøyhamn
113 Ms Lyra ¹⁾	f k	T	?	42.0	13.6	6.0	Alpha	14	3	Leon Asheim m fl, Risøyhamn
121 Må Enigheten	f k	T	22	27.0	8.5	3.5	Wichm.	4	0	Lorents Hansen m fl, Dverberg
123 Ms Lomen	k f	T	18	40.0	13.5	5.5	Bolind.	12	1	Karl Jakobsen, Dverberg

N-DS. Dønnes merkedistrikt.

1 Mk Olav	k f	T	24	33.5	10.5	5.0	Gideon	8	0	E Brandsnes m fl, Nordøyvågen
2 Må Pilen	k	T	10	22.0	7.0	3.3	Populær	4	0	Benjamin Jensen, Åsvær
3 Ms Løkla	k h	T	17	34.0	12.0	5.3	Hein	10	1	O Pettersen m fl, Kopardal
4 Mk Ragna	k	T	15	<i>26.0</i>	<i>10.5</i>	<i>4.6</i>	Gideon	8	1	P Kr Pedersen, Åsvær
5 Ms Skjold	k	T	06	31.0	11.0	6.0	Populær	12	1	F Jørgensen m fl, Stav seng i Helgel.
6 Mk Sjøblomsten	k	T	18	35.0	11.0	5.0	Wichm.	12	1	P Sivertsen, Kopardal
7 Må Alken	f t	T	18	20.0	5.0	3.0	Tenfj.	3	0	Bernhard Olsen, Glein
8 Ms Lyna	k h	T	15	<i>40.0</i>	<i>14.0</i>	<i>6.0</i>	Hein	16	2	Olaf Svinøy, Kopardal
9 Ms Ingrid	k	T	15	33.0	11.5	5.2	Dan	8	0	Einar Laumann, Kopardal
10 Mk Storestine	h k	T	07	45.0	14.0	6.5	Bolind.	20	5	O Aker m fl, Stav seng i Helgeland
11 Mk Anna	k f	T	18	36.0	13.0	6.5	Bolind.	15	5	P Hansen m fl, Stav seng i Helgel.
12 Må Statto	t	T	19	26.0	7.0	3.2	Statto	5	0	Knut Holthe, Åsvær
13 Må Asbjørn	k f	T	20	21.0	5.8	3.2	Konkur.	4	0	Hj Holte, Husby
14 Må Ågot	f k	T	10	33.0	11.3	3.8	Bolind.	8	5	Kr Andersen, Nordøyvågen
15 Mk Norddønna	k	T	96	<i>59.1</i>	<i>17.1</i>	<i>7.1</i>	Avance	44	4	Kr Andersen m fl, Nordøyvågen
16 Må Basken	f k	T	05	26.0	9.0	5.0	Populær	6	0	Kr. Andersen, Nordøyvågen
18 Må Skjold	f k	T	15	29.0	8.0	4.0	Skandia	5	0	Jentoft Jensen, Husby
19 Mk Nordlys	f k	T	16	40.0	13.0	7.0	Skandia	16	7	Alf Rølvåg m fl, Stav seng i Helgel.
20 Mk Glimt	k	T	14	<i>35.0</i>	<i>10.2</i>	<i>4.5</i>	Special	12	1	A Rølvåg m fl, Stav seng i Helgel.
21 Mk Tv Brødre	k f h	T	15	40.0	13.0	7.0	Dan	17	6	P Eliassen m fl, Torsvikvågen
22 Mk Skjold	k	T	12	37.0	13.7	6.4	Alpha	8	2	Joh Larsen, Glein
23 Ms Bølgen	k f	T	17	35.0	12.0	5.8	Hein	10	0	L Edvardsen m fl, Kopardal
24 8/å Borghild	f	T	98	34.8	11.6	3.8	—	—	4	Olav Olsen, Stav seng i Helgeland
25 Ms Smines	k h	T	12	40.0	13.5	4.4	Hexa	20	1	P Meisler m fl, Nordøyvågen
26 Må Fram	f	T	20	22.3	8.0	4.0	Favorit	4	0	P Pettersen, Glein
27 Ms Vågsvåg	k	T	14	35.0	12.0	6.0	Tryg	10	0	Peder As jr m fl, Glein
28 Må Basken	k	T	12	20.0	7.0	3.5	Gideon	3	0	Theodor Volnes, Slapøy
29 Mk Mira	l t sl	T	05	38.3	13.7	5.3	Populær	16	5	J Thorsvik, Torsvikvågen
30 Må Lenin	k f	T	10	21.0	6.1	2.6	Normo	5	0	H Alfheim m fl, Nordøyvågen
31 Må Glimt	k	T	17	29.5	7.8	3.7	Rap	5	0	Hans Nilsen, Husby
32 Ms —	f k	T	13	33.0	10.9	5.5	Gideon	6	0	O Olaussen, Nordvika i Helgeland
33 8/å —	k	T	01	24.0	8.8	3.2	—	—	0	Nils Andersen, Husby
34 Mk Streif ²⁾	k f	T	19	27.0	8.3	4.0	Rap	6	1	Erling Tobiassen, Glein
35 Må Havdrot	f	T	21	18.0	6.0	2.5	Rap	4	0	H J Døsen, Åsvær
36 Må Havhesten	f	T	24	20.0	6.0	3.0	Sterk	4	0	H J Døsen, Åsvær
37 Mk Asvær	t	T	19	32.0	8.5	5.5	Bolind.	12	0	H J Døsen, Åsvær
38 Må Marie	k	T	05	21.0	6.0	3.0	Gideon	3	0	Eldor Rølvåg, Torsvikvågen
40 6/å —	f	T	18	31.9	11.2	4.8	—	—	4	Rølvåg & Havstein notlag, Tors.v.v.
41 Mk Pilen	f k	T	11	44.0	14.0	6.0	Skandia	20	3	Berner Lund m fl, Glein
43 Må Pollux	k f	T	23	24.0	7.2	4.0	Rap	6	0	Anders Utheim, Husby
44 Ms Thor	f t	T	12	28.0	9.0	3.8	Grei	5	0	Helmer Senning, Glein

N-E Evenes — N-FE Fauske.

Farkostens nummer, art og navn	Anvendelse	Materiale	Byggeår	Lengde	Bredde	Dybde	Maskin, navn	Antall HK	F. & langstb.	Eierens (den korresponderende reders) navn og postadresse
1	2	3	4	5	6	7	8	9	10	11

N-E. Evenes merkedistrikt.

2 Mk Asbjørg	k h t	T15	39.0	13.3	6.8	Grei	20	2	Jens Johnsen m fl, Tårstad
3 Ms Liv	k h	T11	42.0	14.5	7.0	Bolind.	12	5	Peder Johnsen m fl, Tårstad
7 Ms Breivold	k f t	T11	36.0	11.5	6.5	Gideon	8	0	Peder Paulsen, Tårstad
9 Mk Asp	k f	T17	39.0	13.0	8.0	Grei	12	0	J Paulsen, Tårstad
10 Må Revald	k h	T25	33.0	10.0	3.5	Rap	8	0	Hans Nielsen, Tårstad
11 Må Vik	k f	T15	32.0	8.0	3.0	Alpha	5	0	R Larsen m fl, Tårstad
12 Må Skard	k	T16	32.0	8.0	4.0	Rap	5	0	L Olsen Skar m fl, Tårstad
15 Mk Forsøket ¹⁾	k f	T15	38.0	12.0	6.0	Hein	7	0	Kr Jakobsen m fl, Bogen i Ofoten
17 Må Aktiv	k f	T16	32.0	9.5	3.5	Aktiv	7	0	Lars Jentoft m fl, Bogen i Ofoten
20 8/å —	k f	T10	31.9	6.4	3.2	—	—	0	E Knutsen, Bogen i Ofoten
21 Mk Cantent	t i	T88	65.2	17.6	8.5	Grei	26	3	E Danielsen m fl, Bogen i Ofoten
22 Ms Sjøliv	k f	T15	36.0	13.0	6.5	Gideon	13	2	Kåre Olsen, Tårstad
24 Ms Eva	k t	T13	38.0	12.0	7.0	Grei	12	0	H Pedersen m fl, Bogen i Ofoten
25 Må Rap	k	T16	33.0	10.0	4.8	Rap	7	0	H Kristensen, Råna
26 Ms Astrid	k h	T19	39.6	14.2	5.3	Grei	24	3	E Petersen m fl, Liland
27 Mk Liland	k	T17	28.0	8.0	5.0	Grei	4	1	Bj Hovde m fl, Liland
31 Må Fart	t	T18	39.0	11.0	5.0	Bolind.	12	0	O Pettersen m fl, Ballangen
32 8/å —	k	T00	25.5	6.4	2.4	—	—	0	John Olsen, Bogen i Ofoten
33 8/å —	f k	T00	24.0	6.0	2.5	—	—	0	J Jakobsen, Bogen i Ofoten
35 8/å —	k	T06	26.0	6.0	3.0	—	—	0	O Johansen, Liland
38 Må Magda	k	T21	23.0	7.0	4.0	Rap	6	0	Egil Jacobsen, Bogen i Ofoten
39 8/å —	k	T92	25.5	5.4	2.3	—	—	0	Jens O Strand, Bogen i Ofoten
40 8/å —	k	T00	27.0	6.0	3.0	—	—	0	Konrad Olsen, Liland
41 Mk Skreien	k f	T08	34.0	12.0	5.0	Bolind.	15	0	Brødrene Hauge, Kjeldebotn
43 Ms Avance	t	T11	41.5	13.0	7.0	Avance	18	0	Hans Olsen, Bogen i Ofoten
44 Må Storm	f k	T22	24.0	7.0	3.5	Stabil	6	0	Ole Jensen, Bogen i Ofoten
45 8/å —	k f	T12	26.0	5.5	2.0	—	—	0	Oluf Jensen, Tårstad
47 Må Dagmar ²⁾	h k	T ?	32.6	9.3	4.6	Rap	8	0	Andreas Olsen, Tårstad
48 Må Njord	k f	T19	22.0	5.5	4.0	Fix	3	0	Torstein Knutsen, Råna
49 Mk Nordlys	f k	T23	38.0	12.5	6.0	Rap	9	2	Olaf Jensen, Tårstad
50 Mk Populær ³⁾	k	T20	37.0	12.0	6.6	Populær	20	3	Jens Jensen m fl, Tårstad
51 Ms Håbet	k f	T09	43.0	14.0	8.0	Bolind.	15	3	Halldan Andersen, Liland
52 Mk Brødrene	k h	T24	42.0	14.0	7.0	Bolind.	15	3	Kr Hansen m fl, Bogen i Ofoten
53 Må Viking	k f	T16	28.0	6.4	1.7	F. M.	4	0	K Korneliussen m fl, Bogen i Ofot.
57 Må Prøven	f k	T25	27.0	8.5	4.0	F. M.	6	0	Hågenen & Skånevik, Bogen i O.
59 Må Forsøk	k f	T24	36.0	11.0	5.0	Levahn	8	0	P Pettersen m fl, Ballangen

N-FE. Fauske merkedistrikt.

1 Mk Alliance	k	T17	40.0	14.0	6.5	Avance	18	1	Hans Frantzsen, Valnesfjord
2 Så —	k	T10	42.5	14.3	4.5	—	—	1	Håkon Nygård, Leivset
3 Mk Magdalene	k f t	T20	47.5	16.0	5.4	Dan	16	1	Hans Kristiansen, Leivset
4 Må Bølgen	k t	T10	41.5	13.0	5.0	Stabil	12	1	Ole Olsen, Valnesfjord
5 Ms Egil	t	T10	41.6	14.6	6.4	Dan	14	0	A O Engan m fl, Finneid
9 Må Rabben	f k	T22	32.0	10.0	4.0	Stabil	10	0	P J Hølskog m fl, Valnesfjord
10 Må Storm ⁴⁾	k f	T ?	32.4	8.8	3.4	Rap	6	0	Halldan Hansen m fl, Venset
11 Må Teisten	k f	T22	30.0	9.7	3.3	Rap	8	2	J Eliassen m fl, Valnesfjord
12 Må Lykken	k f	T11	42.0	13.3	5.5	Grei	7	2	M Nordvik m fl, Valnesfjord
14 Ms Wiggo	t	T94	63.6	18.6	7.1	Grei	32	0	Johs Johansen, Nordmo, Fauske
15 Ms Pæcking	t k f	T12	48.6	18.6	7.5	Skandia	35	2	N Dragland m fl, Fauske
17 Mk Ursus	t	T87	70.5	18.6	9.2	Skandia	40	0	H Braseth, Leivset
18 Mk Easy ⁵⁾	f k t	T12	28.0	9.0	5.0	Rap	11	0	Joh Strand, Finneid
19 Mk Saltenfjord	k f t	T25	45.1	16.8	6.7	Grei	16	3	M Nordvik m fl, Valnesfjord

1. Omb. 1925. 2) Omb. 1924. 3) Omb. 1925. 4) Omb. 1917. 5) Omb. 1920.

Farkostens nummer, art og navn	Anvendelse	Materiale Byggear	Lengde	Bredde	Dybde	Maskin, navn	Antall HK	F. & f angab.	Eierens (den korresponderende reders) navn og postadresse
1	2	3 4	5	6	7	8	9	10	11
20 Ms Stjernen	f k t	T 10	47.0 16.0	7.5	Skandia	15	3	0	Jens Hansen m fl, Valnesfjord
21 Mk Eline	f t	T 11	24.0 6.0	5.0	C. Perf.	6	1	0	J M Johansen, Finneid
22 Må Hanna Kristine	f	T 20	20.0 6.5	3.0	Tenfj.	3	1	0	B Andreassen, Leivset
23 Må Rap	t	T ?	42.0 11.5	8.0	Rap	9	0	0	H L Løkås m fl, Valnesfjord
24 8/å —	k	T 00	24.2 5.8	2.5	—	—	0	0	P Jakobsen, Fauske
25 Må Stabil	f	T 10	32.0 11.0	4.0	Stabil	8	0	0	Johan Hansen, Valnesfjord

N-F. Flakstad merkedistrikt.

1 Må Fix	k	T 17	21.7 7.0	3.0	Grei	4	0	0	G Berntsen, Sund i Lofoten
2 Mk Tora Næss	k h	T 16	51.5 17.5	7.6	Bolind.	40	5	0	A Johansen m fl, Sund i Lofoten
3 Mk Alken	k	T 14	43.0 15.0	6.0	Alpha	24	3	0	J Johannesen m fl, Sund i Lofoten
5 Må Flugt	t	T 16	34.0 10.0	2.5	Avance	6	0	0	Joh L Johansen, Ramberg
6 Mk Nelly	k h f	T 16	41.4 15.8	6.7	Rap	22	4	0	M Mikkelsen, Nesland i Lofoten
7 Mk Skollys	k h	T 16	42.2 15.8	6.4	Avance	22	3	0	Kr Holst m fl, Nesland i Lofoten
8 Må Fix	k t	T 12	29.0 8.0	4.0	Norrøna	5	0	0	Ole J Olsen, Nesland i Lofoten
9 Må Erling	k f	T 16	26.0 6.5	2.0	Grei	3	0	0	Josef Jakobsen, Ramberg
10 Ms Tjalve	f k	T 19	27.1 8.7	3.5	Grei	10	0	0	L Nergård, Ramberg
11 Ms Skagen	k	T 12	37.0 12.0	7.0	Alpha	14	0	0	H Adolfsen m fl, Flakstad
13 Ms Hera	k h	T 12	38.0 14.0	4.8	Dan	14	2	0	J Hansen, Sund i Lofoten
15 Må Høvding	k t	T 19	25.0 7.0	2.5	Populær	6	0	0	H Paulsen, Sund i Lofoten
16 Mk Belgen	k	T 17	37.0 12.5	6.0	Rap	12	0	0	T Bentsen m fl, Sund i Lofoten
19 Mk Tangen	k	T 17	40.0 14.0	6.0	Bolind.	20	2	0	Kr Kristoffersen, Nusfjord
21 Mk Stavø	k f	T 16	42.0 14.0	7.0	Bolind.	25	2	0	H Stensen m fl, Nusfjord
22 6/å Skolpen	k	T 12	22.0 6.0	1.5	—	—	0	0	L Kristoffersen, Nusfjord
23 Mk Ester	k	T 16	43.5 15.0	9.0	Grei	35	3	0	W Hågensen jr. m fl, Sund i Lofot.
24 Ms Hurtig	f k	T 10	40.0 14.0	6.0	Grei	16	2	0	K Gjertsen, Fredvang i Lofoten
26 Ms Uroa	t	T 04	51.0 19.8	6.1	Populær	20	0	0	Bernh Dahl, Nusfjord
27 Må Stabben	k	T 13	30.3 7.5	2.8	Grei	7	0	0	L Leonhardsen, Flakstad
28 Ms Skjelfjord	f k	T 19	36.2 10.4	3.8	Bolind.	12	0	0	K Johnsen m fl, Ramberg
29 Må Grei ^a)	k	T 15	27.1 7.4	3.5	Grei	3	0	0	Axel Holst, Fredvang i Lofoten
30 Må Spika	t	T 20	35.0 12.0	4.0	Bolind.	10	0	0	Bernh. Dahl, Nusfjord
31 Ms Palmen	k	T 11	37.0 14.0	7.0	Alpha	18	2	0	Alsing Arentzen m fl, Nusfjord
32 Må Kvik	k t	T 14	32.0 8.0	4.0	Populær	4	0	0	R Halstensens, Nusfjord
33 Må Hestmanden	k t	T ?	34.0 9.2	3.2	Bolind.	10	0	0	K Hansen m fl, Fredvang i Lofoten
34 Mk Skarven	k h f	T 13	36.5 12.0	5.0	Rap	15	2	0	Hagen Angelsen m fl, Flakstad
35 Må Greien	k f	T 19	24.0 6.7	3.1	Grei	4	0	0	K Hansen, Fredvang i Lofoten
36 Ms Klippen	k f	T 13	33.5 10.5	5.0	Hein	7	0	0	Edv Pedersen m fl, Nusfjord
37 Ms Asbjørn	f k	T 13	37.0 13.0	7.5	Bolind.	15	2	0	Markus Friis, Ramberg
38 Ms Idun	k f	T 13	36.0 12.3	7.0	Hein	10	5	0	E Pettersen m fl, Napp i Lofoten
39 Sā Vally	l k f	T 12	25.0 9.0	5.0	—	—	0	0	B Jensen, Sund i Lofoten
40 Ms Annie	k	T 13	41.0 14.2	6.0	Gideon	13	2	0	J Larsen, Fredvang i Lofoten
41 Må Rapp	k	T 19	28.0 7.5	3.2	Rap	7	0	0	Kr Angelsen, Flakstad
42 Ms Skåren	k	T 14	30.0 10.0	4.0	Alpha	6	0	0	J Angelsen m fl, Flakstad
43 Må Rikard	k	T 09	32.0 9.0	6.0	Bolind.	10	0	0	L Jakobsen, Fredvang i Lofoten
44 Må Rapp	k	T 16	27.0 10.0	4.5	Rap	7	0	0	Johan Nilsen m fl, Flakstad
45 Må Seilon	f k	T 10	32.0 9.5	3.3	Norrøna	5	0	0	Lars Larsen, Napp i Lofoten
46 Mk Storm	k f	T 16	46.0 15.0	7.0	Avance	22	4	0	R Sandnes m fl, Napp i Lofoten
47 Må Prøven	k	T 19	34.0 10.0	3.0	Rap	7	0	0	K Lemertsen m fl, Napp i Lofoten
48 Ms Snøgg	k	T 11	38.0 13.5	6.5	Grei	20	7	0	Andr Petersen, Fredvang i Lofoten
49 Ms Nyeggen	k	T 08	51.3 15.6	7.0	Skandia	30	4	0	Ole Benonisen m fl, Flakstad
50 Ms Draugen	t	T ?	44.0 13.5	5.0	Møring.	12	0	0	G J Krogtoft, Sund i Lofoten
51 Ms Iris	f k	T 15	38.0 13.5	5.0	Rap	12	1	0	A Ytresand, Fredvang i Lofoten
52 Må Kobben	f k	T 13	28.0 10.0	4.0	Grei	4	0	0	A Ytresand, Fredvang i Lofoten
54 8/å —	k	T 05	25.0 6.0	1.9	—	—	0	0	A P Næsland, Nesland i Lofoten
56 Må Grim	k f	T 19	28.0 8.5	5.0	Populær	6	0	0	H N Vareide m fl, Flakstad
57 Ms Lydia ²)	k	T ?	38.0 13.0	5.0	Dan	8	2	0	E Jensen, Fredvang i Lofoten

1: Omb. 1925. 2. Omb. 1914.

N-F Flakstad — N-G Gildeskål.

Farkostens nummer, art og navn	Anvendelse	Materiale	Byggår	Lengde	Bredde	Dybde	Maskin, navn	Antall HK	F. & fangstb.	Eierens (den korresponderende reders) navn og postadresse
		3								
58 Må Celtik	f k	T 10		38.0	13.0	7.5	Bolind.	15	2	M Larsen, Ramberg
59 Ms Fram	k	T 20		35.0	11.0	4.0	Bolind.	8	0	J Pedersen m fl, Sund i Lofoten
60 8/å —	k	T 04		22.0	5.0	2.5	—	—	0	Ole Spjelkvik, Sund i Lofoten
61 Må — ¹⁾	k	T 07		26.0	7.4	3.2	Grei	4	0	J Arntsen m fl, Fredvang i Lofot.
62 Må Trygg	k f	T 19		28.0	8.0	3.0	Grei	8	0	H Leonhardsen, Sund i Lofoten
63 8/å Snyg	k	T 08		26.0	7.0	2.0	—	—	0	Edv Olsen, Sund i Lofoten
64 8/å Kjek	k	T 08		27.0	6.5	2.0	—	—	0	Edv Olsen, Sund i Lofoten
65 8/å Stord	k	T 06		27.0	6.5	2.0	—	—	0	Edv Olsen, Sund i Lofoten
66 8/å Bombas	k	T 05		32.0	7.0	2.0	—	—	0	Edv Olsen, Sund i Lofoten
68 8/å —	k	T 04		25.0	6.0	1.4	—	—	0	P Jacobsen, Ramberg
69 Ms Pilen	t f	T 05		46.0	16.6	6.0	Bolind.	10	1	R Andreasen, Napp i Lofoten
70 Må Bolinder	t	T 15		36.0	11.0	3.8	Bolind.	8	0	J Langås, Sund i Lofoten
71 8/å —	k	T 08		24.0	6.0	3.0	—	—	0	A Jacobsen, Sund i Lofoten
72 10/å —	k	T 07		31.0	8.0	3.0	—	—	0	O Jørgensen, Sund i Lofoten
73 8/å —	k	T 08		24.0	6.0	2.0	—	—	0	O Jørgensen, Sund i Lofoten
74 8/å —	f	T 08		26.5	6.0	1.7	—	—	0	S Lorentzen, Sund i Lofoten
75 Mk Brødrene	k h	T 14		40.0	13.0	7.0	Alpha	14	1	Herman Abelsen, Flakstad
76 8/å —	f	T 15		26.0	5.0	3.0	—	—	0	G Krogtoft, Sund i Lofoten
77 Mk Sjøfuglen	f k h	T 17		48.0	15.0	7.0	Avance	22	4	Ole Stensen m fl, Nustjord
78 Må Trygg	k	T 22		30.0	9.5	3.0	Tryg	6	0	O Jørgensen, Sund i Lofoten
79 Må Akke	f	T 20		25.0	8.0	4.0	Favorit	3	0	B Mevold m fl, Fredvang i Lofoten
80 Må Tryg	f	T 22		21.0	6.5	2.0	Tenfj.	3	0	M Knutzen, Fredvang i Lofoten
81 8/å —	k	T 05		24.9	5.6	1.4	—	—	0	K Mikkelsen, Sund i Lofoten
82 8/å —	k	T 04		22.0	5.0	3.0	—	—	0	S Jensen, Fredvang i Lofoten
83 8/å —	k f	T 05		24.0	5.0	3.0	—	—	0	O Andersen, Sund i Lofoten
84 Må Pilen ²⁾	k f	T 13		25.5	8.0	4.0	Grei	7	0	M Tilrum, Sund i Lofoten
85 Må Rap	k f	T 22		25.3	8.5	4.0	Rap	6	0	M Johnsen, Sund i Lofoten
86 Må Haien	t	T 22		36.0	11.5	6.0	Grei	12	0	Chr Pedersen m fl, Ramberg
87 8/å Hakdis	k f	T 00		29.5	7.0	4.0	—	—	0	P Pedersen, Sund i Lofoten
88 8/å Ranverin- gen	k	T 02		28.0	6.0	2.0	—	—	0	Kristian Angelsen, Flakstad
89 Må Fremskridt	k f	T 14		25.0	8.0	3.0	Grei	7	0	A Selfjord, Sund i Lofoten
90 Mk Lomen	k h	T 19		45.0	14.0	7.5	Rap	22	3	A Abrahamsen m fl, Napp i Lofoten
91 8/å Hurtig	k f	T 06		20.0	7.0	3.0	—	—	0	P Amundsen, Sund i Lofoten
92 Mk Havbryn	k f	T 25		43.0	13.5	7.5	Brunv.	30	4	S Sandnes m fl, Napp i Lofoten
93 8/å —	k f	T 00		25.0	6.0	2.0	—	—	0	Joh Pedersen, Sund i Lofoten
94 8/å —	k f	T 13		25.0	6.0	2.0	—	—	0	Kr Gjertsen, Fredvang i Lofoten
95 8/å —	k	T 05		23.0	6.0	2.0	—	—	0	Johan Bø, Flakstad
96 Må Populær	k f	T 15		22.0	7.5	3.0	Populær	4	0	Schønning Samuelson, Fredv. i Lof.
97 10/å Pollux	f k	T 20		33.0	7.4	5.0	—	—	0	J Leonhardsen, Napp i Lofoten
98 8/å Falken	f k	T 10		24.0	5.8	2.5	—	—	0	J Johansen m fl, Napp i Lofoten
99 8/å —	f k	T 10		24.3	6.5	3.0	—	—	0	A Fredriksen, Napp i Lofoten
100 Må Spølen	k f	T 18		19.0	5.5	2.5	Meteor	4	0	I Lind-Jensen, Sund i Lofoten
101 10/å —	k	T 09		32.0	6.0	3.0	—	—	0	H Jacobsen, Nesland i Lofoten
103 Ms Lyn	t k	T 08		38.0	13.0	6.0	Rap	22	2	G J Krogtoft m fl, Sund i Lofoten

N-G. Gildeskål merkedistrikt.

1 Må Snøgg	t k	T 24		28.0	8.5	4.7	Brunv.	6	0	Mary Hustad, Nordarnøy
2 Ms Løvvold	k h	T 12		51.6	18.0	6.7	Bolind.	40	5	O M Hustad m fl, Lekanger i Salten
3 Må Hollænderen	f k t	T 16		27.0	8.2	4.0	Populær	4	0	Axel Olausen A/S, Nordarnøy
4 Må Tryg	f k	T 24		23.0	5.5	3.0	Heimdal	4	0	Arne Kristensen, Nordarnøy
5 Mk Nordland	f k t	T 13		46.0	14.0	6.0	Dan	21	4	O Hansen m fl, Lekanger i Salten
6 Mk Skreien	f k t	T 16		46.1	16.7	7.1	Bolind.	32	5	Anders Olufsen, Inn dyr
7 Mk Fox	t	T 64		64.7	17.4	9.7	Bolind.	50	0	J Hansen m fl, Finnsetodden
8 8/å Vågen	f k t	T 08		34.0	12.0	4.5	—	—	4	H Hansen m fl, Lekanger i Salten
9 8/å Dagny	f k	T 04		35.0	11.0	4.8	—	—	4	H Kaspersen m fl, Lekanger i Salt.
10 Ms Hanna Våtvik	k	T 14		58.3	19.5	8.9	Grei	45	3	A/S Nordfjords fiskeriselsk., Røsnæs
11 Ms Argo I	f k t	T 95		55.5	16.7	6.3	Bolind.	40	0	K Karlson, Nordarnøy
12 Ms Jefta	t	T 06		60.0	19.0	7.0	Gideon	32	0	J Skaugvold m fl, Inn dyr

Farkostens nummer, art og navn	Anvendelse	Materiale	Byggeår	Lengde	Bredde	Dybde	Maskin, navn	Anfall HK	Eierens (den korresponderende reders) navn og postadresse	
1	2	3	4	5	6	7	8	9	10	
									11	
13	Må Stemplarn	f kt	T 19	24.0	6.0	4.0	Populær	4	0	Hj Johansen m fl, Nordarnøy
14	Må Håpet	f kt	T 20	29.0	8.0	4.0	Rap	6	0	S Johansen m fl, Nordarnøy
15	Må Viggo	f kt	T 19	18.0	6.0	3.0	Tenfj.	3	0	A Agnæs, Kvarnsnes i Salten
16	Må Hermann	k ft	T 96	25.3	6.0	2.5	?	4	0	Nils Pedersen, Nordarnøy
17	10/å Skålsvik	f k	T 14	32.0	6.8	2.7	—	—	0	Einar Skålsvik, Nygårdsjøen
18	Må Islænderen ¹⁾	f kt	T 19	26.0	9.0	5.8	Heimdal	6	0	I Hansen m fl, Nordarnøy
19	10/å —	f k	T 06	30.8	7.4	3.2	—	—	0	Olaf Jensen, Nygårdsjøen
20	Må —	f k	T 15	18.0	6.0	2.0	Merit	2	0	K Hansen m fl, Lekanger i Salten
21	Mk Florabell	k ft	T 89	72.5	19.3	9.4	Bolind.	40	4	Kristian Hansen m fl, Storvik
22	Mk Nygårdsjøen	t	T 17	48.0	14.0	5.8	Skandia	15	1	A Nygård & Co., Nygårdsjøen
23	Mk Malfrid	f kt	T 16	42.3	15.6	6.3	Skandia	20	3	P Kristensen m fl, Framnes
24	Må Vikmann	f k	T 14	27.3	8.0	3.2	Wichm.	4	0	H Helgesen, Nordarnøy
25	Ms Jenny	f k	T 16	26.0	9.0	4.0	Levahn	7	0	A Hansen m fl, Nordarnøy
26	Mk Jenta	f kt	T 10	38.3	14.0	7.0	Bolind.	12	3	Ludvig Larsen, Innedyr
27	Må Sleip	ft	T 18	16.5	4.4	1.7	Merit	2	0	Ludvig Larsen, Innedyr
28	10/å —	k f	T 09	31.5	7.2	2.5	—	—	0	H Pedersen m fl, Framnes
29	8/å Per	ft	T 04	26.0	6.8	2.0	—	—	0	Henrik Olsen, Innedyr
30	Må Vidar	f k	T 13	31.3	9.0	3.7	Elefant	5	0	Karl Nilsen m fl, Innedyr
31	8/å Irga ²⁾	f	T ?	31.4	10.8	4.0	—	—	4	A/S Jelstad Notbruk, Innedyr
32	Mk Spits- bergen II	k	T 19	76.6	19.4	8.3	Avance	70	2	A Nygård & Co, Nygårdsjøen
33	10/å —	f k	T 11	29.0	6.5	3.0	—	—	0	L Sakariassen, Framnes
34	Må Brødrene	f k	T 23	30.0	9.0	2.9	Bolind.	8	0	Benj Andreassen, Innedyr
35	8/å Elise	ft	T 18	31.1	11.2	3.8	—	—	4	P Johnsen m fl, Storvik
36	Ms Gudrund	f k	T 14	30.0	9.0	4.0	Grei	7	0	O Kristensen m fl, Nordarnøy
37	Må Kapella	k h	T 09	35.1	12.6	5.7	Rap	9	2	A Thomassen m fl, Innedyr
38	Må Forsøk	f k	T 24	24.0	7.0	2.4	Rap	4	0	Oskar Olaussen, Nordarnøy
39	Må Fin	sl t	T 20	22.0	6.4	2.0	Tenfj.	3	0	J Marthinussen, Nordarnøy
40	Mk Torden- skjold I	f k h	T 08	56.0	17.0	9.0	Bolind.	40	5	Laurits Andersen, Storvik
41	8/å Ella	f	T 12	28.0	11.0	3.0	—	—	5	B Johansen m fl, Nygårdsjøen
42	Mk Skreien I	f kt	T 11	41.0	14.0	5.0	Bolind.	15	1	G Eriksen m fl, Fleinvær
43	Må Lysekil	t	T 17	27.9	8.6	2.4	Skandia	6	0	A Ø Heens Eft, Innedyr
44	Må Knoll	f k	T ?	21.5	7.0	3.0	Grei	5	0	A Nicolaisen, Nordarnøy
45	Ms Gjerthine	k	T 11	49.0	16.0	9.0	Skandia	20	4	H W Kjelling, Kjelling
46	Må Adda	f k	T 19	31.4	8.8	3.9	Rap	7	0	Julius Hansen m fl, Innedyr
47	10/å Nelly	f k	T 14	28.0	6.5	2.5	—	—	0	Ole Olsen, Kjelling
48	8/å Norlys	f	T 15	29.0	9.3	4.0	—	—	4	Sigurd Danielsen, Innedyr
49	Må Bjarne	f sl t	T 20	22.0	6.0	4.0	Tenfj.	5	0	Sigurd Danielsen, Innedyr
50	Må Snar	f kt	T 16	19.0	4.5	2.4	C. Perf.	3	0	Johannes Breivik, Innedyr
51	10/å Mira	f k	T 08	30.9	7.6	3.7	—	—	0	Ole Eilertsen m fl, Innedyr
52	8/å Olga	k f	T 12	26.6	8.0	3.2	—	—	0	Ole Eilertsen m fl, Innedyr
53	Må Komfort II	k f	T 16	32.5	9.1	4.5	Rap	9	0	Edv Eilertsen m fl, Innedyr
54	Må Tre Brødre	f kt	T 08	24.0	8.0	3.0	Rap	4	0	Kr Joakimsen m fl, Nordarnøy
55	Mk Glimt	t	T 81	73.6	20.2	7.1	Bolind.	65	0	Aksel Arntsen, Nygårdsjøen
56	Må Hona	f k	T 12	25.0	9.0	4.0	Dan	8	0	Hans H Hansen, Innedyr
57	Mk Alpha	k h t	T 09	48.0	14.0	7.0	Bolind.	30	3	Vilhelm Olsen, Storvik
58	Må Torsken	f k	T 23	22.0	6.3	3.0	Populær	4	0	Karl Pedersen, Nordarnøy
59	Mk Forsøket	k f h	T 14	38.5	14.6	6.6	Hein	16	4	Johs Pedersen, Storvik
60	Ms Fagermo	k f	T 10	34.0	12.0	6.0	Bjørn	12	1	J P Saure, Nygårdsjøen
61	Må Tryg	f k	T 23	30.0	9.0	3.6	Wichm.	8	0	Ibenhard Olsen m fl, Innedyr
62	Mk Familien	k f	T 15	47.0	14.0	9.0	Rap	22	4	Ottar Johnsen m fl, Innedyr
63	Må Isak	f kt	T 08	26.5	8.5	2.8	Populær	4	0	O Laugsand, Lekanger i Salten
64	10/å —	f k	T 14	28.0	6.4	2.3	—	—	0	Johan Willumsen, Kjelling
65	Må Fisk	f k	T 02	18.0	5.5	2.0	Tenfj.	3	0	Ole Sandberg, Nordarnøy
66	Mk Fiskbjørn	k h	T 16	37.0	11.5	6.0	Alpha	14	0	Laurits Eivik, Framnes
67	Ms Streif	f k	T 12	51.9	17.8	7.4	Bolind.	25	4	M Helgesen m fl, Finnsetodden
68	8/å Oregon	f k	T 12	28.7	7.5	2.5	—	—	0	Martin Olsen m fl, Innedyr

Farkostens nummer, art og navn 1	Anvendelse 2	Materiale Byggeår 3 4	Lengde 5	Bredde 6	Dybde 7	Maskin, navn 8	Antall HK 9	F. & langstb. 10	Eierens (den korresponderende reders) navn og postadresse 11
69 10/å —	fk	T 08	30.0	6.0	2.0	—	—	0	Nicolai Olsen, Nygårdsjøen
70 Må Fugløv	fk t	T 10 ¹	16.3	5.0	2.0	Indyr	2	0	John Eliassen, Inndyr
71 Må Fisk II	fk t	T 19	19.5	5.5	2.0	Merit	2	0	Edvard Rånæs, Inndyr
72 Må Vesthavet	fk t	T 20	24.0	7.0	3.0	Vestk.	5	0	A Jensens Søner, Fleinvær
73 Må Trygg	fk t	T 24	23.0	7.5	3.3	Indyr	2	0	O Sandvik, Sund i Salten
74 Ms Egda	fk t	T 15	36.0	13.0	6.7	Bolind.	12	1	Simon Larsen m fl, Inndyr
75 8/å Lyna	ft	T 82	31.1	10.8	3.8	—	—	4	N Nilsen For, Forstranda
76 Må Tryg	fk	T 12	19.0	5.5	2.3	Indyr	2	0	Kr Kristensen, Inndyr
77 Må Alf	fk	T 17	13.1	4.8	2.0	Merit	2	0	Nils Olufsen, Inndyr
78 Mk Stina	fk	T 22	36.0	12.0	7.0	Wichm.	10	0	Sigurd Pedersen, Stovrik
79 Ms Liv	fk h	T 11	44.0	16.0	8.0	Bolind.	20	3	J Kristensen m fl, Kvarnsnes i Salt.
80 Mk Birgit	k f	T 12	35.0	14.0	8.0	Skandia	10	3	Olaf Olsen m fl, Nygårdsjøen
81 Mk Carl	k s t	T 73	70.3	20.2	7.9	Bolind.	65	0	I Edvardsen, Nordarnøy
82 Må Frigg	fk	T 20	19.0	5.3	2.2	Tenfj.	3	0	Peder Svendsen, Inndyr
83 Mk Sofie	k	T 16	46.0	15.0	8.0	Populær	35	4	K J Nordarnøy m fl, Nordarnøy
84 Mk Tordis	k	T 17	37.5	12.0	6.0	Bolind.	10	0	Hilmar Edvardsen, Sørfinnset
85 10/å —	fk	T 14	30.0	6.0	2.0	—	—	0	Isak Kristensen, Framnes
86 10/å —	fk	T 12	29.5	6.6	2.6	—	—	0	Anfelt Georgsen, Framnes
87 10/å —	fk	T 11	29.0	7.0	3.0	—	—	0	Peder Ellingsen, Framnes
88 10/å —	fk	T 10	30.0	7.0	3.0	—	—	0	Peder Ellingsen, Framnes
89 Må Alf	fk	T 19	19.5	6.0	2.4	Indyr	4	0	Aksel Johnsen, Sørfinnset
90 Må Solveig	fk	T 15	21.0	6.0	3.0	Populær	3	0	H Johannesen, Nordarnøy
91 Må Snar	fk	T 17	21.0	6.3	3.0	Populær	4	0	H Henriksen m fl, Lekanger i Salt.
92 8/å Alf	fk	T 85	28.0	9.0	3.5	—	—	4	K Pedersen m fl, Nygårdsjøen
93 Ms Agnes	fk	T 09	30.0	11.5	7.0	Bjørn	8	2	N Markussen, Fleinvær
94 Må Anly	kt	T 17	24.4	7.0	5.0	Arctand.	6	0	M A Opsal, Sørfinnset
95 Ss Marie	fk	T 12	42.0	15.0	5.0	—	—	2	H Ulriksen, Kvarnsnes i Salten
96 10/å —	fk	T 19	30.0	6.0	3.5	—	—	0	P Grytvik m fl, Sund i Salten
97 Må Viggo	fk	T 25	28.0	9.0	5.5	Wichm.	8	0	Sigurd D Skaugvold, Inndyr
98 Må Bill	fk	T 19	19.0	7.0	3.0	Tenfj.	3	0	Valter Johansen, Fleinvær
99 Må Solveig	fk	T 20	22.0	7.0	5.0	Tenfj.	3	0	A Nikolaisen, Fleinvær
100 Mk Selma	fk	T 16	33.0	9.0	4.5	Bolind.	12	0	S Jacobsen m fl, Sund i Salten
101 Må Marry	fk	T 19	17.3	6.0	2.3	Merit	2	0	M Nicolaisen, Fleinvær
102 8/å —	fk	T 05	26.0	5.0	3.0	—	—	0	Abel Jensen, Nygårdsjøen
103 10/å —	fk	T 10	32.0	7.0	2.8	—	—	0	K Freding, Nygårdsjøen
104 10/å —	fk	T 12	32.0	7.0	3.8	—	—	0	Anton Pedersen, Nygårdsjøen
105 10/å —	fk	T 10	30.0	6.3	2.0	—	—	0	Albert Madsen, Nygårdsjøen
106 12/å —	fk	T 19	30.0	10.0	4.0	—	—	4	Ingv Martinsen m fl, Forstranda
107 8/å Enigheten	fk	T 14	25.0	6.0	1.8	—	—	3	Anders Olufsen m fl, Inndyr
108 Må Lilly	f	T 13	21.0	7.0	3.5	Arctand.	5	0	W P Indrevik, Nygårdsjøen
109 Ms Alfen	t	T 16	28.5	9.0	4.0	Bjørn	6	0	A/S Hartv Hansen, Røssnes i Salt.
110 Ms Halfrid	fk	T 13	41.0	13.0	5.0	Bolind.	15	0	K Breivik, Kvarnsnes i Salten
111 Må Huggo	f	T 18	29.0	7.0	3.0	Grei	8	5	K Breivik, Kvarnsnes i Salten
112 Må Skreien	fk	T 21	29.0	8.0	3.0	Wichm.	6	0	Kristian Olsen, Inndyr
113 8/å Tor	fk	T 16	25.3	6.4	2.5	—	—	0	O M Olsen m fl, Sund i Salten
114 Må Pil	fk	T 14	19.0	6.0	2.7	Wichm.	2	0	Gerhard Eriksen, Fleinvær
115 10/å —	fk	T 10	30.8	6.4	4.2	—	—	0	Benj J Saure, Nygårdsjøen
116 Mk Thor	fk t	T 11	30.0	6.5	3.2	Bones	6	0	Hans M Skaugvold, Inndyr
117 Må Pil	fk	T 20	20.0	5.3	2.2	Merit	2	0	Peder Nilsen m fl, Stovrik
118 10/å —	fk	T 17	30.0	6.0	2.0	—	—	0	Jens Meisler, Kvarnsnes i Salten
119 10/å Finbæk	kf	T 10	32.0	7.4	3.0	—	—	0	M Helgesen, Finnsetodden
120 Må Brødrene	fk	T 22	28.0	9.0	5.0	Rap	6	0	Kr Johansen, Lekanger i Salten
121 Må Brødrene	fk	T 16	27.0	5.0	3.5	Arctand.	5	0	Kr Hansen, Stovrik
122 10/å —	fk	T 10	30.0	7.0	3.0	—	—	0	Kr Pedersen, Kjelling
123 8/å Teisten	fk	T 12	24.0	5.3	2.8	—	—	0	J Nathanielsen, Kvarnsnes i Salten
124 10/å —	fk	T 14	31.0	6.3	3.0	—	—	0	Birger Joakimsen, Alsvik
125 8/å Norlys	f	T 08	30.0	8.0	5.0	—	—	4	Sofus Danielsen, Inndyr
126 Ms Skreien	fk	T 10	28.0	9.5	4.3	Heros	5	0	E Jørgensen m fl, Lekanger i Salt.
127 Må Jelma	fk	T 23	33.3	11.6	4.5	Bolind.	10	4	P Danielsen, Inndyr
128 Ms Fremadt)	h f k	T 15	29.0	9.0	4.5	Elefant	6	1	S Salamonsen m fl, Inndyr

Farkostens nummer, art og navn	Anvendelse	Materiale		Lengde	Bredde	Dybde	Maskin, navn	Antall HK	F. & fangstb.	Eierens (den korresponderende reders navn og postadresse)
		3	4							
1	2	3	4	5	6	7	8	9	10	11
129 Må Rapp	f k	T	24	27.0	9.0	4.7	Rap	5	0	Ørger Helgesen, Nordarnøy
130 Må Barden	f k	T	23	21.0	6.9	3.0	Wichm.	4	0	Ingv. Skau, Nordarnøy
132 Må Sjøploegen	f k	T	12	27.5	8.0	3.5	Gideon	5	0	Edv E Ham, Kvarnsnes i Salten
133 10/å —	k	T	18	29.0	6.5	2.5	—	—	0	Kr Brevik, Kvarnsnes i Salten
134 Mk Sverre	f k	T	24	31.0	10.4	5.0	Gideon	6	0	Kr Eilertsen m fl, Framnes
135 8/å Mira	f k	T	14	26.0	6.5	1.7	—	—	0	Nils Tokle, Imndyr
136 Må Fangst	f k	T	18	19.8	5.2	2.4	Tenfj.	3	0	K Johnsen Fleina, Nordarnøy
137 Må Snar	f k t	T	24	20.0	5.5	3.3	Tenfj.	3	0	A Kaspersen, Sund i Salten
138 Mk Glimt	f k	T	20	33.0	9.7	5.0	Grei	7	0	M Kristiansen m fl, Finnsetodden
139 10/å —	f k	T	12	30.0	6.0	2.0	—	—	0	Kinius Karlsen, Nygårdsjøen
140 Må Fisken	f k	T	24	35.0	11.0	7.0	Rap	8	0	Alf Jelstad, Imndyr
141 10/å —	f k	T	03	30.0	6.0	2.0	—	—	0	Peter Hansen, Nygårdsjøen
142 Må Plugen	f k	T	14	22.0	4.0	2.5	Alpha	3	0	Sigurd Pedersen, Storvik
143 10/å —	f k	T	10	28.0	6.4	2.5	—	—	0	Astrup Johansen, Framnes

N-GM. Gimsøy merkedistrikt.

1 Mk Lyn	k h	T	15	39.8	13.0	5.5	Rap	22	3	M Pedersen, Gravermark
3 Ms Kåre	f k	T	23	31.0	10.0	4.5	Thor	6	1	A Rønning, Laukvik i Lofoten
4 Må Skandia ¹⁾	f k	T	16	30.0	9.5	4.2	Skandia	6	0	J Hansen m fl, Laukvik i Lofoten
5 Må Alken	f k	T	17	33.0	10.5	3.8	Rap	9	1	A Kristiansen m fl, Gravermark
6 8/å Brødrene	f	T	18	26.0	5.0	2.0	—	—	0	M Robertsens, Laukvik i Lofoten
7 Må Rap	f k	T	18	32.0	10.0	3.0	Rap	9	0	S Arntsen, Gravermark
8 Må Tryg	k	T	20	21.0	5.5	3.5	L. Grei	4	0	R Svendsen, Gimsøysand
9 Må Fram	f k	T	15	34.0	10.0	3.0	Populær	6	0	Thj Larsen m fl, Gravermark
11 Må Teisten	f k	T	17	28.0	9.5	2.5	Rap	7	0	Alb Nilsen m fl, Gravermark
12 Må Pilen	f k	T	16	29.5	9.0	2.3	Populær	6	0	Hans Hansen, Gimsøysand
13 Ms Sjøfuglen	f k	T	24	35.0	11.5	4.4	Rap	7	0	Anton Nilsen, Gravermark
14 Ms Norlys	k f	T	18	31.0	9.5	4.6	Hein	10	0	B Sivertsen, Gravermark
15 Må Alken	k f	T	16	25.0	7.0	4.5	Populær	4	0	L Sivertsen, Klepstad
16 Ms Glimt ²⁾	f k	T	23	30.0	9.5	3.5	Wichm.	8	0	K Sørensen, Klepstad
17 Må Rapp	f k	T	14	33.0	9.0	3.0	Rap	5	0	R Lind m fl, Laukvik i Lofoten
18 Må Staben	f k	T	23	31.0	10.0	4.0	Skandia	6	0	S Hartviksen m fl, Laukvik i Lofot.
19 Ms Alken	f k	T	14	34.0	11.0	5.0	Gideon	8	0	A Barstrand, Gimsøysand
20 Må Teisten	f k	T	15	27.5	8.3	3.3	Dux	5	0	J Pettersen, Gimsøysand
21 Må Skreien	f k	T	13	25.6	7.8	1.8	Dux	3	0	I Karlsen, Laukvik i Lofoten
23 Ms Lyra	k f	T	12	40.0	13.0	6.5	Rap	22	4	B Sivertsen, Gravermark
24 Ms Harlyn	f k	T	24	34.8	11.3	4.4	Hein	7	0	Hans Dreyer, Gimsøysand
25 Må Populær	f k	T	14	33.0	9.5	2.9	Populær	6	0	E Benjaminen, Klepstad
26 Må Vesteng	f k	T	19	26.5	9.0	2.6	Rap	5	0	E B Solberg, Gravermark
27 Mk Astrid	f k	T	25	34.0	10.5	5.3	Rap	11	0	Joh Hansen, Laukvik i Lofoten
28 Må Erling	f	T	06	25.0	6.4	2.9	Rap	4	0	Einar Olsen m fl, Gimsøysand
29 Må Danetta	f k	T	19	26.0	7.5	2.3	Danette	4	0	R Olsen, Laukvik i Lofoten
30 Må Danette	f k	T	06	32.0	9.5	3.3	Wichm.	5	0	E Rasmussen m fl, Laukv. i Lofot.
31 Må Flukt	f k	T	13	27.0	8.0	4.0	Dux	3	0	B Hansen, Klepstad
32 Må Lillehaug	f k	T	24	28.0	9.0	2.6	Rap	5	0	Henrik Ovesen, Klepstad
33 Må Sjøfuglen	f k h	T	13	33.0	8.0	2.7	D. Thor	6	0	S Ringkjøb m fl, Gimsøysand
34 Må Viking	f k	T	14	28.0	9.0	2.5	Rap	7	0	Arne Solberg, Gravermark
35 Må Kobben	f k	T	10	32.0	9.5	3.3	Populær	4	0	J Svendsen, Gimsøysand
36 Må Pilen	f k	T	10	32.0	8.0	5.0	Rap	6	0	Håkon Larsen, Gravermark
39 Må Butterfly	k f	T	20	28.0	8.0	2.5	Rap	5	0	J K Dahl, Gimsøysand
40 Ms Lillegut	f k	T	13	26.0	8.0	4.0	Skandia	5	0	A Hansen, Vatnfjord i Lofoten
42 Ms Rapp	f k	T	13	28.0	9.0	4.0	Rap	7	0	E Jørgensen m fl, Laukv. i Lofoten
43 Må Røveren	f k	T	18	24.0	7.0	2.5	Grei	4	0	B Sivertsen, Gimsøysand
44 8/å Flyvenfeldd	f k	T	05	24.0	5.5	1.5	—	—	0	O Johannesen, Laukvik i Lofoten
45 Må Brødrene	f k	T	21	33.0	10.0	3.8	Rap	8	0	W Jacobsen m fl, Klepstad
46 Ms Erlend	f k	T	14	26.0	6.0	3.3	Rap	6	0	S Pedersen, Klepstad
47 Ms Inga	f k	T	13	33.0	10.0	5.0	Populær	8	0	E Sundklok m fl, Gimsøysand

1) Omb. 1924. 2) Omb. 1925.

N-GM Gimsøy — N-H Hadsel.

Farkostens nummer, art og navn	2 Anvendelse	Materiale		Lengde	Breidde	Dybde	Maskin, navn	HK	Eierens den korresponderende reders, navn og postadresse
		3	4						
1				5	6	7	8		11
48 Mk Anna	f k h	T 04		49.0	13.8	7.0	Skandia	20	4 O Iversen m fl, Gravermark
51 Mk Rap	f k	T 15		30.0	10.0	7.5	Rap	7	2 M Knudsen m fl, Laukv. i Lofoten
52 Må Demokraten	f	T 16		24.0	7.9	3.0	Dux	3	0 Kr Pettersen m fl, Laukv. i Lofoten
53 S/å —	f	T 10		28.0	6.0	2.2	—	—	0 A Andreassen m fl, Gravermark
54 Ms Reidar	f k	T 24		35.0	11.0	4.3	Rap	11	0 Edvin Eriksen, Klepstad
55 Ms Astrid	f k	T 14		34.0	12.0	5.0	Dan	8	2 I Johansen, Gimsøysand
56 Ms Svanen	f k	T 23		25.0	7.5	3.6	Rap	6	0 E Jakobsen, Klepstad
57 Ms Forsøket	k	T 20		33.0	11.0	5.0	Bolind.	15	0 Egil Hansen, Gimsøysand
58 Ms Bølgen	f k	T 24		36.0	11.5	4.2	Bolind.	12	0 H Hansen m fl, Gimsøysand
59 Må Olav III	f k	T 24		26.1	8.9	4.1	Elefant	5	0 Martin Solberg, Gravermark
60 Må Bolinder	f k	T 24		31.0	9.7	3.4	Bolind.	8	0 P Albertsen m fl, Gimsøysand
61 Ms Heimdal	f k	T 24		35.0	11.0	4.1	Heimd.	10	0 E Benjaminsen, Klepstad
62 Må Sjøblomsten	f k	T 24		29.0	10.2	3.3	Rap	6	0 H Nilsen m fl, Laukvik i Lofoten

N-H. Hadsel merkedistrikt.

1 Mk Torbjørn II ¹⁾	k t	T 80		76.6	17.4	8.5	Grei	48	3 H Pettersen A/S, Eidsfjord i V.ålen
3 Ms Alvilde	k f	T 13		45.0	14.0	8.0	Bolind.	12	3 Oluf Pedersen, Lauksund
4 Mk Godønes	k	T 19		57.0	18.3	7.5	Bolind.	40	6 A Krig m fl, Kvitnes i Vesterålen
5 Mk Hadsselfjord	k	T 10		40.0	14.0	6.5	Wichm.	16	3 Hans Nilsen m fl, Lonkan
6 Mk Reidulf ²⁾	k f	T 10		48.0	14.0	6.4	Skandia	20	3 H Jensen, Hennes i Vesterålen
7 Mk Laurel	k	T 92		68.6	18.5	9.0	Bolind.	50	3 A/S Langøens Fiskeris., Vik i V.ålen
8 Mk Farm	k t	T 09		50.0	15.5	6.2	Bolind.	32	4 K Madsen A/S, Vik i Vesterålen
9 D Nordhordland	f k	J 73		89.8	15.9	10.8	Damp	85	3 Vestrålen's Privatbank
10 S/å —	f k	T 12		24.5	6.2	1.6	—	—	0 Ole Pedersen, Melbo
11 Ms Gevinst	f k t	T 09		44.5	15.7	6.5	Alpha	24	3 Ellef Hansen, Lauksund
12 D Torsken	f k	S 03		84.5	18.1	8.6	Damp	110	3 Riddervold Pettersen, Stokmarknes
14 Ms Vega	k f	T 10		32.0	12.0	7.0	Dan	8	1 Jentoft Johansen, Frøskeland
15 Mk Hadselø	k t	T 07		76.3	20.1	8.2	Avance	60	3 A/S Neptun, Melbo
16 Mk Toppen	k t	T 98		72.9	18.9	10.1	Bolind.	65	3 A/S Neptun, Melbo
17 Mk Ravnen	h k i t	T 16		33.4	17.4	7.5	Bolind.	40	3 A/S Neptun, Melbo
18 Mk Stensland	k	T 07		65.6	17.7	7.7	Avance	46	3 A/S Stensland, Melbo
19 Mk Holand	k	T 16		50.4	17.0	7.6	Bolind.	32	5 A/S Holand, Melbo
20 Ms Glimt	k	T 11		50.0	17.0	7.5	Bolind.	25	5 A/S Glimt, Melbo
21 Mk Springereren	t	T ?		65.1	17.3	8.9	Bolind.	40	1 A/S Christiane, Melbo
22 Mk Nyken	k t	T 19		81.4	19.8	8.1	Avance	60	5 A/S Neptun, Melbo
23 Må Lvidld	f k	T 20		20.0	8.0	3.0	Grei	4	0 Otto Sørensen, Guvåg
24 Ms Erling ³⁾	f k	T 18		26.0	9.5	4.0	Rap	6	0 P H Johansen, Hanøy
25 Mk Halbjørg	f k	T 24		35.0	12.5	5.5	Gideon	10	2 H Ellingsen m fl, Lonkan
26 D Alken	k h	S 01		94.8	17.9	8.3	Damp	75	3 A/S Alken, Melbo
27 D Fiskeren	k h	S 01		94.8	17.8	7.8	Damp	75	3 A/S Fiskeren, Melbo
28 D Teisten	k h	S 03		98.6	18.3	8.4	Damp	110	3 A/S Teisten, Melbo
29 D Havhesten	k h	S 02		98.7	18.0	8.5	Damp	110	3 A/S Havhesten, Melbo
30 D Havskåren	k h	S 07		97.8	19.1	8.7	Damp	135	3 A/S Havskåren, Melbo
31 Må Paula	f k	T 23		24.0	7.5	3.5	Gideon	5	0 A Martinsen, Hennes i Vesterålen
32 Mk Ørnen II	k i	T 17		70.9	19.9	8.0	Avance	60	5 A/S Ørnen II, Melbo
33 Mk Hanøysund ⁴⁾	f k	T 01		48.4	14.5	6.5	Stærko.	40	4 M Johansen, Hanøy
34 Ms Thrine	k f	T 15		37.0	12.5	6.0	Gideon	11	3 O O Breivik m fl, Stokmarknes
35 Ms Liv	f k	T 23		32.6	10.5	4.2	Alpha	8	1 Ingvald Utbjørg, Melbo
36 Mk Raftsund	k	T 15		37.8	14.2	6.5	Bolind.	15	3 Gunnar Olsen, Hanøy
37 Ms Nevada	k t	T 14		43.5	15.5	8.7	Populær	16	3 Halvd Kalsnes, Vik i Vesterålen
38 Mk Brand	k h	T 16		39.0	13.0	7.0	Grei	20	0 Ludolf Larsen m fl, Kvitnes i V.ålen
39 Mk Alstein	k	T 11		38.0	14.0	7.0	Alpha	14	1 Isak Iversen, Vik i Vesterålen
40 Mk Sverre	k f	T 08		42.7	15.0	7.0	Bolind.	20	4 Martin Johansen, Lauksund
42 Ms Moder	k	T 08		41.0	14.0	7.0	Bolind.	20	3 Ida Lund, Grytting

1: Omb. 1919. 2) Omb. 1925. 3) Omb. 1925. 4) Omb. 1916.

Farkostens nummer, art og navn	Anvendelse	Materiale	Bygger	Lengde	Bredde	Dybde	Maskin, navn	Antall HK	F. & langsth.	Eierens (den korresponderende reders, navn og postadresse
1	2	3	4	5	6	7	8	9	10	11
43 Mk Salten	k	T 16	51.0	14.9	6.9	Avance	22	3	E Pettersen m fl, Eidsfj. i V.ålen	
44 Mk Gudrun	k	T 12	50.9	17.2	7.1	Avance	44	4	E Petersen, Eidsfjord i Vesterålen	
45 Mk Brødrene	fk	T 25	40.0	12.5	6.0	Bønes	18	1	Olaf Ellingsen, Grytting	
46 Må Fedø	fk	T 19	22.0	8.0	3.0	Rap	4	0	S Lindseth m fl, Hanøy	
47 Må Flugt	fk	T 19	27.0	7.3	2.8	Rap	5	0	J Johansen, Strønstad i Vesterålen	
48 Må Brodt	k	T 14	28.0	8.0	3.0	Bønes	4	0	H Hansen m fl, Strønstad i V.ålen	
49 Må Delfin	fk	T 13	27.0	7.5	2.5	Dux	3	0	L Jakobsen, Strønstad i V.ålen	
50 Må Proven	fk	T 23	28.0	8.5	3.5	Bønes	4	0	R Jørgensen m fl, Strønst. i V.ålen	
51 Mk Tormo	k	T 17	37.0	14.7	6.5	Bolind.	10	2	T Martinsen, Melbo	
52 Mk Rapp II ⁴⁾	t	T 58	87.9	22.0	10.7	Bolind.	50	2	Exportavdelingen, Melbo	
53 Ms Sparta II	f	T 11	58.7	19.3	8.6	Populær	60	7	E Tharaldsen, Solum i Vesterålen	
54 Mk Avance	fk	T 16	40.0	12.3	6.0	Avance	12	3	J Hansen m fl, Stokmarknes	
55 8/å —	fk	T 08	30.0	7.0	2.5	—	—	0	J Sandnes, Bitterstad	
56 Ms Solveig	ft	T 20	30.0	9.0	4.0	Tryg	8	1	Rolf Robertsen, Melbo	
57 Må Svarttind	fk	T 19	34.0	10.0	4.5	Gideon	8	2	H R Andreassen, Holdøy i V.ålen	
58 8/å —	f	T 05	22.0	6.0	2.0	—	—	0	Torkel Olsen, Hanøy	
59 10/å —	f	T 97	29.0	6.0	2.5	—	—	0	P Pettersen, Vik i Vesterålen	
60 Ms Stoppen	t	T 00	49.4	16.2	7.7	Populær	40	5	E Tharaldsen, Solum i V.ålen	
61 Mk Alice	kh	T 15	38.0	13.2	5.0	Rap	18	1	E Daljord, Solum i Vesterålen	
62 Mk Brødrene	fk	T 16	38.0	12.7	6.0	Rap	18	3	H D Hansen m fl, Stokmarknes	
63 Må Seeingen	fk	T 96	33.4	8.6	4.1	Alpha	4	0	Stef. Andreassen, Hanøy	
64 Ms Terna	k	T 17	34.1	9.5	3.5	Hein	6	0	Otto Aronsen m fl, Hanøy	
65 Ms Ingrid ²⁾	fk	T 16	35.5	12.5	7.0	Hein	9	0	L Hansen, Holdøy i Vesterålen	
66 8/å —	fk	T 05	25.5	4.7	1.6	—	—	0	M Hansen, Vik i Vesterålen	
67 10/å —	fk	T 00	31.8	6.4	3.2	—	—	0	M Hansen, Vik i Vesterålen	
68 Må Laksen	fk	T 14	25.0	6.4	2.2	Bønes	4	1	A Rasmussen, Strønstad i V.ålen	
69 Mk Reidulf II	k	T 14	46.3	15.9	7.1	Bolind.	25	4	H Pettersen, Eidsfj. i Vesterålen	
70 Må Nyfylke	k	T 14	26.0	6.0	4.0	Bønes	4	1	A O Bretvik, Strønstad i V.ålen	
71 Ms Irma	k	T 29	35.0	12.0	5.7	Dan	14	1	W Nicolaisen m fl, Frøskeland	
72 Må Skreien	k	T 14	26.0	6.0	2.7	Populær	3	0	E Edvartsen, Strønstad i V.ålen	
74 Ms Trygg	fk	T 07	41.7	14.3	5.6	Bolind.	12	3	M Nilsen m fl, Grytting	
75 Mk Ulabrand ³⁾	t	T 00	38.0	13.0	5.5	Grei	16	0	Hans Klæbo m fl, Melbo	
76 Ms Frøskeland ⁴⁾	kt	T 01	47.3	16.0	6.0	Bolind.	20	4	Gunnar Larsen, Bitterstad	
77 Ms Holmsnes	fk	T 18	42.0	15.5	8.0	Bønes	18	3	G Pedersen, Bitterstad	
78 Ms Josefine I	fk	T 10	42.0	14.0	6.0	Bolind.	25	3	M Reinholtzen m fl, Eidsfj. i V.ålen	
79 Må Møringen	fk	T 16	29.0	6.0	3.0	Møring.	6	0	K A Kaljord, Kvitnes i Vesterålen	
80 Mk Concord	kt	T 71	56.0	14.0	6.0	Dux	22	0	H Johnsen, Bitterstad	
81 Ms Thyra	k	T 07	42.0	14.0	5.0	Bolind.	20	3	O Olsen m fl, Eidsfj. i Vesterålen	
82 Ms Capella	kt	T 10	40.0	14.0	7.0	Dan	15	2	A Amundsen, Bitterstad	
84 Ms Anna	fk	T 06	42.0	14.2	6.0	Alpha	10	2	Anton Olsen m fl, Bitterstad	
85 Må Bryteren	fk	T 23	32.0	10.0	4.0	Bolind.	8	2	B Nilsen, Laupstad i Lofoten	
86 Mk Alken	fk	T 20	35.0	13.0	7.0	Alpha	8	2	H Dankertsen m fl, Bitterstad	
87 Mk Proven	fk	T 11	30.0	11.0	5.0	Dan	12	2	L Johansen m fl, Eidsfj. i V.ålen	
88 Mk Olaf	fk	T 15	38.0	13.0	7.0	Hein	9	1	Karl Reiertsen m fl, Guvåg	
89 Ms Pilen	fk	T 18	33.0	10.0	3.5	Bønes	8	0	T Pettersen m fl, Kvitnes i V.ålen	
90 Mk Flink	fk	T 14	30.0	11.7	5.0	Heros	8	0	Karl Bendiksen, Melbo	
91 Ms Margit	k	T 14	34.0	11.0	5.0	Bønes	8	2	L Kristoffersen m fl, Eidsfj. i V.ålen	
92 Mk Gjøa	h kt	T 07	64.8	15.7	7.4	Bolind.	40	3	P Elvenes m fl, Stokmarknes	
93 Mk Brott	fk	T 99	43.8	14.0	5.6	Rap	18	4	A Søemo m fl, Kvitnes i Vesterålen	
94 Mk Johan Ovesen	kt	T 15	55.0	16.0	9.0	Bolind.	40	5	H P Hansen m fl, Eidsfj. i V.ålen	
95 Ms Anne Nygård	kt	T 09	47.0	16.5	8.5	Bolind.	40	5	H P Hansen m fl, Eidsfj. i V.ålen	
96 Ms Vally	kt	T 03	41.0	14.5	8.0	Dan	15	4	H P Hansen, Eidsfjord i Vesterålen	
97 Ms Gunvor II	kt	T 10	50.0	17.0	9.0	Bolind.	40	5	H P Hansen, Eidsfjord i Vesterålen	
98 Ms Gyda	fk	T 09	32.0	12.0	7.0	Bolind.	12	2	M Pedersen, Eidsfjord i Vesterålen	
99 Ms Konkurrent	fk	T ?	30.0	10.0	5.0	Bønes	8	2	Helberg Sløveren, Melbo	
100 Ms Ulabrand	fk	T 18	34.0	10.0	4.0	Bønes	10	0	P Antonsen, Eidsfj. i Vesterålen	

1. Omb. 1917. 2) Omb. 1920. 3) Omb. 1910. 4) Omb. 1909.

N-H Hadsel.

Farkostens nummer, art og navn	2	3	4	5	6	7	8	9	10	Eierens (den korresponderende reders) navn og postadresse
1	Anvendelse	Materiale	Byggeår	Lengde	Bredde	Dybde	Maskin, navn	Antall HK	F. & fangsstb.	11
101 Mk Maud	f k t	T 10	36.0	12.0	5.0	Skandia	12	2	0	Olaf Dahl, Lauksund
102 Ms Hildur	f k	T 10	44.0	14.0	6.0	Bolind.	20	4	0	Simon Helland m fl, Frøskeland
103 Ms Ternen	f k	T 06	40.0	14.0	8.0	Dan	13	4	0	Ole Ingebrigtsen, Grytting
104 Mk Lucinde	k f t	T 85	89.6	20.8	9.2	Skandia	40	4	0	Otto Sørensen, Vottesnes
106 Må Svanen	f k	T 25	24.0	9.0	4.0	Bønes	4	0	0	Thomas Olsen, Kvitnes i V.ålen
107 Mk Rolf	k	T 16	40.5	13.0	7.0	Gideon	13	3	0	Thorvald Johnsen, Eidsfj. i V.ålen
108 Mk Sjøgutten ¹⁾	f k	T ?	40.5	14.0	5.0	Grei	20	3	0	H Bentzen m fl, Kvitnes i V.ålen
109 Mk Hans	f k	T 12	46.0	13.0	7.0	Avance	20	3	0	Peder Jensen m fl, Vottesnes
110 Må Olav	f k	T 25	32.0	11.0	4.5	Gideon	8	0	0	J Paulsen m fl, Hennes i V.ålen
111 Må Terje Viken	f k	T 25	26.0	9.0	4.5	Rap	6	0	0	Hans Krey, Lonkan
112 S/å —	f k	T 00	22.0	7.0	1.5	—	—	0	0	Bernt Jensen, Frøskeland
113 Må Piraten	f k	T ?	26.0	8.0	3.0	Favorit	5	0	0	Laurits H Hokland, Melbo
114 Må Draugen	f	T 09	23.9	8.3	2.5	Americ.	4	0	0	M Jørgensen, Holdøy i Vesterålen
115 Må Sløverfjord	f k	T 13	27.0	9.0	4.0	Bønes	4	0	0	Ferd. Andreassen, Melbo
116 Må Floholmen ²⁾	f k	T 16	31.0	8.2	4.3	Bønes	6	2	0	H Henriksen, Holdøy i Vesterålen
117 10/å Skreien	k f	T 96	31.0	7.0	2.0	—	—	0	0	Hans Jensen, Vik i Vesterålen
118 S/å —	f k	T ?	22.3	5.4	2.1	—	—	0	0	A Holdø, Holdøy i Vesterålen
119 Må Kobben	f k	T 16	28.0	8.0	4.0	Bønes	4	0	0	D Ingebrigtsen, Vottesnes
120 S/å —	f k	T 03	25.2	5.9	2.3	—	—	0	0	H Jensen, Hennes i Vesterålen
121 Ms Jenny	t	T 02	26.0	8.0	4.0	Kampen	6	0	0	Johan Jakobsen, Hanøy
122 S/å —	f k	T 03	24.7	5.6	2.2	—	—	0	0	E Jensen, Hennes i Vesterålen
123 S/å —	f k	T 06	24.0	5.5	2.0	—	—	0	0	Oluf Olsen, Hanøy
124 Må Fremad ³⁾	f k	T 15	32.0	8.0	3.5	Bønes	6	0	0	Edv. Hermansen, Vottesnes
125 Må Forsøk	f k	T 20	20.0	6.0	2.3	?	3	0	0	B Pedersen, Bitterstad
126 S/å —	f k	T 00	22.0	6.0	2.0	—	—	0	0	John Davidsen, Kvitnes i V.ålen
127 S/å —	f k	T ?	24.0	5.0	2.0	—	—	0	0	Hans Enoksen, Vottesnes
128 10/å —	l	T 11	32.0	10.0	3.0	—	—	0	0	R Karstensen, Kvitnes i V.ålen
130 Mk Havbryn	f k	T 16	47.0	14.0	6.0	Populær	16	4	0	Enevald Hansen, Frøskeland
131 S/å Grib	f k	T 00	32.0	8.0	3.0	—	—	0	0	Karl Rask, Hanøy
132 S/å —	f k	T 07	24.9	5.6	2.2	—	—	0	0	H Gabrielsen, Kvitnes i Vesterålen
133 S/å —	f k	T 00	22.0	5.0	2.0	—	—	0	0	Henrik Eliassen, Grytting
134 S/å —	f k	T 09	24.0	5.0	2.0	—	—	0	0	Osvald Olsen, Vik i Vesterålen
135 10/å —	f k	T 08	24.5	6.0	2.0	—	—	0	0	Magnus Alvær, Strønstad i V.ålen
136 S/å —	f k	T ?	24.0	5.0	2.0	—	—	0	0	Kr Pettersen, Kvitnes i Vesterålen
137 S/å —	f k	T 00	26.0	5.2	1.3	—	—	0	0	O Robertsen, Strønstad i V.ålen
138 S/å —	f k	T 16	23.9	7.2	2.8	—	—	0	0	J Antonsen, Vik i Vesterålen
139 Mk Erling ⁴⁾	t	T ?	49.0	16.0	7.0	Bolind.	20	0	0	Rik. Robertsen, Eidsfjord i V.ålen
140 S/å —	f k	T 18	20.0	8.0	2.0	—	—	0	0	Angel Jakobsen, Hennes i V.ålen
141 S/å —	f k	T 95	24.0	6.0	2.5	—	—	0	0	Karl Rask m fl, Hanøy
142 S/å —	f k	T 12	24.0	7.7	1.3	—	—	0	0	Peder Pedersen, Steilo
143 S/å —	f k	T 92	22.0	5.4	2.0	—	—	0	0	I Pedersen, Vik i Vesterålen
145 S/å —	f k	T 95	24.0	5.0	2.0	—	—	0	0	Kr. Pedersen, Stokmarknes
146 S/å —	f k	T 08	25.0	7.0	2.0	—	—	0	0	Petter Paulsen, Vottesnes
147 Ms Flugt	f t	T 06	30.0	9.0	4.0	Populær	6	0	0	Alb Torbergson, Vottesnes
148 S/å —	f k	T ?	24.0	5.0	2.0	—	—	0	0	H Frøskeland m fl, Frøskeland
149 S/å —	f k	T 95	24.0	6.0	2.5	—	—	0	0	Karl Rask m fl, Hanøy
150 S/å —	f k	T ?	26.0	6.0	2.5	—	—	0	0	Johan Madsen, Hanøy
151 Ms Bruna	f k	T 07	30.0	11.0	4.0	Alpha	4	0	0	Vilh. Andreassen, Eidsfj. i V.ålen
152 Må Leif	f k	T 12	31.5	11.5	5.0	Danika	8	0	0	Karl Fredriksen, Frøskeland
154 10/å —	f k	T 17	30.0	7.0	3.0	—	—	0	0	I Andreassen, Bitterstad
155 S/å —	f k	T 08	26.0	6.1	1.9	—	—	0	0	Oluf Dahl, Lauksund
156 Ms Håkon VII	t	T 12	45.0	16.0	7.0	Skandia	16	0	0	Adolf Rønning, Stokmarknes
157 S/å —	f k	T 10	27.5	6.0	2.5	—	—	0	0	Oluf Ellingsen, Melbo
158 Må Rapmotoren	f k	T 21	30.0	7.5	4.3	Rap	6	0	0	J Kalsnes, Vik i Vesterålen
159 Ms Nordlys	f k	T 10	36.0	13.3	7.0	Gideon	10	2	0	Håkon Fredriksen, Melbo
160 S/å —	f k	T 97	25.0	6.0	1.2	—	—	0	0	L Martinesen, Vik i Vesterålen
161 S/å —	f k	T 04	22.0	7.0	3.0	—	—	0	0	Angel Pedersen, Hanøy
162 Må Delfin ⁵⁾	f k	T ?	22.9	6.0	3.2	Favorit	4	0	0	Frithjof Andreassen, Steilo

Farkostens nummer, art og navn	Anvendelse	Materiale	Byggeår	Lengde	Bredde	Dybde	Maskin, navn	Antall HK	F. & fangstb.	Eierens (den korresponderende reders, navn og postadresse)
1	2	3	4	5	6	7	8	9	10	11
163 Må Kyrre	f k	T	25	31.1	10.0	3.6	Bønes	6	0	Joh Winther, Strønstad i V.ålen
164 Må Poiken	f k	T	25	24.0	8.0	3.5	Klausset	5	0	L Ellingsen m fl, Lonkan
165 Må Lovise	f k t	T	21	36.0	10.5	4.0	Bolind.	10	0	Sofus Rist, Hadselsand
166 8/å —	f k	T	06	22.5	5.0	2.5	—	—	0	L Gundersen, Eidsfj. i Vesterålen
168 Må Svipp	f t	T	21	23.0	8.0	4.0	F. M.	4	0	H Magnussen, Vik i Vesterålen
169 8/å —	f k	T	09	23.4	5.9	2.3	—	—	0	V Olufsen, Strønstad i Vesterålen
170 Må Reidar	f k	T	19	20.0	6.5	3.0	Bønes	4	0	Ludv Wilhelmsen, Eidsfj. i V.ålen
171 Ms Forsøk ¹⁾	f k	T	17	30.0	8.0	4.0	Grei	8	0	E Jensen, Hennes i Vesterålen
172 Mk Draugen	f k	T	92	31.0	7.0	5.0	Grei	10	2	N E Tysnes, Stokmarknes
173 Må Storegut	f k	T	17	30.0	9.0	3.0	Bønes	6	0	Johan Adolf Ås, Stokmarknes
174 Mk Vårblomst	f k	T	22	32.0	12.5	5.5	June	22	2	P Pettersen m fl, Kvitnes i V.ålen
175 Må Forsøk	f k	T	22	30.0	8.5	3.0	Bønes	6	0	H Hermansen, Vottesnes
176 Ms Streiffen	f k	T	13	35.0	12.5	5.0	Hein	15	2	P Jærsta m fl, Vik i Vesterålen
177 Må Proven	f k	T	22	27.0	8.0	3.5	Rap	6	0	Karl Rask, Hanøy
178 Ss Katrine	l t	T	16	43.0	16.0	7.0	—	—	5	Karl Rask m fl, Hanøy
179 Må Kvikk	f k	T	22	27.0	7.3	2.1	Bønes	6	0	Hans Edvardsen, Melbo
180 Må Proven	f k	T	22	28.0	9.3	4.0	Finnøy	5	1	J Jakobsen, Stokmarknes
181 Mk Ulabrand	f k	T	15	39.0	13.0	7.0	Dan	17	2	J Johansen, Frøskeland
182 8/å Nansen	f k	T	12	26.4	6.5	2.0	—	—	0	A Morfjord, Strønstad i Vesterålen
184 8/å —	f k	T	90	26.0	6.0	2.0	—	—	0	Hans Ellingsen, Vik i Vesterålen
185 Må Snygg	f k	T	22	28.0	9.0	4.0	Wichm.	4	0	P E Seloter, Strønstad i Vesterålen
186 Må Rapp	f k	T	22	35.0	10.0	4.0	Rap	8	1	L Lauritzen m fl, Vottesnes
187 Må Kampen	f k	T	23	22.5	7.5	3.5	Bønes	3	0	Charles Blom m fl, Hanøy
188 Må Arne	f k	T	22	21.0	7.0	2.5	Bønes	3	0	O L Melsbø m fl, Kvitnes i V.ålen
189 Må Liv	f k	T	22	25.0	7.5	3.5	Heimd.	3	0	J Rasmussen m fl, Melbo
190 Må Rapp	f k	T	22	26.0	8.0	3.6	Rap	6	0	Helge Kristoffersen, Melbo
191 Må Fram	f k	T	22	26.5	8.0	3.4	Rap	6	0	Johan Dahl, Melbo
192 10/å —	f k	T	97	32.0	7.0	2.5	—	—	0	Ingv Andreassen, Bitterstad
193 Må Straumen	f k	T	19	30.0	8.0	3.5	Bønes	4	0	Jens Monsen, Strønstad i V.ålen
194 8/å —	f k	T	06	24.0	6.0	2.0	—	—	0	Joh Jakobsen, Hanøy
195 8/å —	f k	T	22	30.0	9.0	2.7	—	—	0	Bugge Johansen, Hadselsand
196 Må Meier	f k	T	22	21.0	7.0	3.0	Sterk	4	0	R Karstensen, Kvitnes i V.ålen
197 8/å —	f k	T	10	23.0	6.0	2.5	—	—	0	Simon Olsen, Lauksund
198 8/å —	f k	T	10	30.0	7.0	2.5	—	—	0	M Karlsen, Vik i Vesterålen
199 Må Lomen II	f k	T	24	30.0	8.5	4.0	Bønes	8	2	O P Higræff, Laupstad i Lofoten
200 Må Proven	f k	T	12	28.0	8.0	2.0	Rap	6	0	Johan Edvardsen, Vik i Vesterålen
202 Mk Lun	f k	T	23	32.0	11.5	5.0	Konkur.	8	2	Alb Pedersen, Melbo
205 Må Rap	f k	T	23	22.0	7.5	3.5	Wichm.	4	0	S Andreassen, Holdøy i Vesterålen
206 Ms Andholmen ²⁾	f k	T	23	30.0	9.5	4.0	Heimd.	6	2	J Fredriksen m fl, Hanøy
207 Må Knap	f k	T	23	23.0	7.0	3.5	Bønes	4	0	Johan Olsen m fl, Hanøy
208 Må Hoholmen	f k	T	23	23.5	7.0	3.0	Gideon	3	0	Hans Larsen, Hanøy
209 Må Teisten	f k	T	23	26.0	8.4	3.4	Wichm.	5	1	G Gerhardsen m fl, Lonkan
211 Ms Kjell ³⁾	f k	T	23	29.0	9.5	3.5	Wichm.	6	2	A Vilhelmsen, Hanøy
212 Må Flugt ⁴⁾	f k	T	23	24.0	7.5	3.0	Wichm.	4	0	T Pedersen m fl, Hanøy
213 Må Nordhav	f k	T	23	25.0	8.5	3.5	Wichm.	4	0	O Pedersen m fl, Hanøy
214 Må Struff	f k	T	23	23.0	7.5	3.0	Bønes	4	0	Thorvald Olsen, Hanøy
215 Ms Havsulen	k t	T	98	44.5	14.5	6.0	Dan	12	2	Karl Kristiansen, Holdøy i V.ålen
216 8/å —	f k	T	08	24.0	6.0	3.0	—	—	0	Søren Lindseth, Hanøy
217 Må Smart	f k	T	20	28.0	9.0	3.5	Bjørn	8	0	Bjarne Karlsen, Hanøy
218 Må Brødrene	f k	T	17	24.0	8.0	3.0	Force	4	0	O Kristoffersen m fl, Stokmarknes
218 8/å —	f k	T	10	24.0	6.0	2.0	—	—	0	Kristian Olsen, Stokmarknes
220 Må Heda	f k	T	23	28.0	9.0	4.0	Bønes	8	1	Jørgen Jobsen, Hanøy
221 8/å —	f k	T	?	24.0	5.6	2.0	—	—	0	Oluf Odegård, Melbo
222 Må Friaren	k t	T	15	28.0	7.0	3.0	Kampen	8	0	Joh Sæthre, Stokmarknes
223 Må Storhaug	f k	T	23	21.0	7.0	3.0	Bønes	3	0	K Antonsen, Kvitnes i Vesterålen
224 Må Brødrene	f k	T	22	28.0	7.5	3.5	Rap	5	0	O Hansen m fl, Stokmarknes
225 Ms Tryg	f k	T	08	33.0	12.0	6.0	Dan	8	1	Harald Søberg, Stokmarknes
226 Ms Hanna	f k	T	19	40.0	12.5	6.7	Bolind.	15	0	Otto Myrland, Hanøy
227 Ms Alvilde ⁵⁾	f k	T	?	29.5	9.0	3.5	Bergs.	8	1	A Jakobsen m fl, Lonkan

1, 2, 3) 4) Omb. 1925. 5) Omb. 1924.

N-H Hadsel — N-HM Hamarøy.

Farkostens nummer, art og navn	Anvendelse	Materiale	Byggeår	Lengde	Bredde	Dybde	Maskin, navn	Antall HK	F. & langseth,	Eierens (den korresponderende reders) navn og postadresse
228 8/å —	fk	T ?	?	24.0	6.0	3.0	—	—	0	Olaf Hauan, Melbo
229 Må Saren	fk	T 16	35.0	8.0	7.0	Populær	—	5	0	O Haukland, Frøskeland
230 Må Flindt	fk	T 24	23.0	7.0	3.5	Bønes	—	4	0	D Karstensen, Kvitnes i Vesterålen
231 Må Klippen	fk	T 24	26.0	8.3	4.4	Gideon	—	5	0	I Ellingsen, Lonkan
232 Må Olaf	fk	T 14	26.0	7.0	3.5	Skude	—	5	0	A Olaussen, Frøskeland
233 8/å — ¹⁾	fk	T 16	23.6	7.6	4.0	—	—	—	0	K Hansen mfl, Kvitnes i V.ålen
234 Må Pilen	fk	T 24	20.0	5.4	2.8	Konkur.	—	4	0	Georg Wikan, Melbo
235 8/å —	fk	T 92	28.0	5.0	2.0	—	—	—	0	Joh Hansen, Bitterstad
236 Ms Børøy	fk	T 14	35.8	13.0	6.0	Danika	—	8	2	G Gudbrandsen, Grytting
237 Ms Haldis	fk	T 13	33.0	11.0	4.0	Kampen	—	8	2	Halfdan Wang, Stokmarknes
238 Må Sjøfuglen	fk	T 20	24.0	7.5	4.0	Rap	—	4	0	Johan Bugge, Melbo
239 Må Glimt	fk	T 24	24.0	7.0	2.5	Populær	—	5	0	J Røsnæs, Eidsfjord i Vesterålen
241 Mk Klippen	fk	T 24	30.0	9.8	4.8	Rap	—	11	0	Esekias Pedersen, Melbo
242 Må Rap	fk	T 24	27.0	8.5	4.0	Rap	—	6	0	A Andersen mfl, Grytting
243 Må Liv	fk	T 25	22.3	6.6	3.2	Bønes	—	4	0	Paul Olsen, Kvitnes i Vesterålen
244 Må Snøgg	fk	T 23	21.0	7.0	4.0	Sterk	—	4	0	V Riibe, Bitterstad
245 Må Hans	fk	T 24	23.0	6.7	3.5	Arctand.	—	4	0	H Larsen, Hennes i Vesterålen

N-HM. Hamarøy merkedistrikt.

2 Ms Heim	kh	T 13	36.0	13.5	6.0	Hein	—	10	2	Ingebrigt Knutsen mfl, Tranøy
3 Mk Mælar	t	T 92	57.9	16.8	7.3	Rap	—	22	0	Edv Andreassen mfl, Skutvik
4 Må Håpet	f	T 19	24.0	5.5	3.3	Dux	—	5	0	A Braseth, Korsnes
5 Ms Petra	kh	T 07	45.0	16.0	8.0	Wichm.	—	25	4	Edv Kristensen mfl, Skutviik
6 Mk Borghild II	f	T 19	65.8	16.7	7.8	Wichm.	—	36	5	Bernh Jensen, Tranøy
7 Mk Flbd	kh	T 04	44.1	14.0	6.3	Rap	—	30	4	Halfdan Lind mfl, Tranøy
8 Ms Torden- skjold II	k	T 13	50.8	17.3	7.1	Bolind.	—	32	4	J Sivertsen mfl, Skutvik
9 Mk Kitty	k	J 14	45.0	14.0	7.0	Alpha	—	18	3	Karl Olsen Nes, Skutvik
10 Mk Frøknan	k	T 08	44.0	15.0	7.0	Rap	—	22	3	E Andersens, Straumfjord i Salten
11 Ms Nama	k	T 06	46.4	16.1	7.2	Alpha	—	36	4	Edv Edriassen mfl, Skutvik
12 Mk Arvak II	f	T 94	52.0	16.6	6.2	Grei	—	45	3	Søren Ulfsvåg mfl, Sørkil
13 Ms Brødrene ²⁾	f	T ?	35.5	10.5	5.0	Dan	—	10	0	Ole Johnsen, Hamarøy
14 Ms Hydra	fk h	T 07	44.0	15.5	6.0	Rap	—	18	3	Julius Hansen, Tranøy
15 Mk Ragnar	k	T 15	36.0	14.0	7.0	Alpha	—	18	2	Edv K Nilsen, Skutvik
16 Ms Duen	ft	T 10	47.0	14.5	8.0	Drott	—	24	3	Jens Hansen mfl, Skutvik
17 Ms Eline	f	T 14	47.0	16.0	7.0	Alpha	—	24	3	Petter Edvardsen, Skutvik
18 Ms Etghems	f	T 25	28.0	9.5	6.5	Rap	—	8	0	Hans Gjertsen, Tranøy
20 Ms Svansen	t	T 09	48.0	18.5	6.0	Rap	—	22	0	Olaf Jeppesen mfl, Tranøy
21 Ms Torak	f	T 13	58.0	16.9	7.2	Grei	—	45	4	Sørkil Notbruk, Sørkil
22 Ms Kvik	fk	T 24	36.3	11.8	4.5	Wichm.	—	10	0	Kr Andersen mfl, Straumfj. i Salt.
23 Må Sjøliv	kf	T 17	34.0	9.0	3.0	Rap	—	7	0	Simon Norland, Skutvik
25 Ms Fremad	k	T 07	38.0	15.0	5.0	Alpha	—	14	2	M Pettersen mfl, Skutvik
26 Mk Levahn	fk	T 07	39.3	14.4	7.0	Dan	—	21	3	Kr Hansen mfl, Hamarøy
27 Må Tryg	f	T 10	27.0	7.5	4.0	Favorit	—	5	0	Petter Nilsen, Sørkil
29 Må Barden	k	T 17	33.0	9.0	4.0	Levahn	—	7	0	Aifr Fosdahl mfl, Tranøy
30 Må Ragna	k	T 17	35.0	10.0	3.5	Levahn	—	7	1	Bernh Vassimo mfl, Tømmerneset
32 Ms Broch- mannia	fk	T 12	34.0	12.0	4.5	Rap	—	12	0	J Jonassen mfl, Sørkil
33 Ms Flodulf	kt	T 98	41.4	13.8	5.3	Grei	—	15	2	O K Lien mfl, Tømmerneset
34 8/å —	k	T 00	20.0	6.0	2.0	—	—	—	0	Edv Sjursen, Sørkil
35 8/å Martha	k	T 00	24.0	6.0	2.0	—	—	—	0	Hans Endrosen, Sørkil
36 8/å —	k	T 00	24.5	5.6	2.0	—	—	—	0	Jakob Jensen, Sørkil
37 Må Pilen	tf	T 13	24.0	6.5	3.0	Rap	—	4	0	Arnd Kristiansen, Korsnes
38 Må Rap III	kf	T 16	26.0	8.0	2.6	Rap	—	6	0	Arnt Schøning, Tranøy
40 Ms Aslaug	kf	T 14	30.0	10.0	5.0	Populær	—	6	2	Kristian Skår, Hamarøy
41 Mk Ragnar	kf	T 07	31.0	10.0	7.0	Bolind.	—	8	1	Bjarne Paulsen, Tranøy
42 Mk Sjøgutten	tf	T 15	23.0	6.0	3.0	L. Grei	—	4	0	Asm Hansen, Hamarøy
43 8/å Edvard	f	T 07	22.0	6.0	2.0	—	—	—	0	Edv Olsen, Korsnes

N-HM Hamarøy — N-HR Herøy.

Farkostens nummer, art og navn	Anvendelse		Lengde	Bredde	Dybde	Maskin, navn	Antall HK	F. & fangsstb.	Eierens (den korresponderende reders) navn og postadresse
	Materiale	Byggear							
1	2	3 4	5	6	7	8	9	10	11
44 Må Karl	f k	T 19	34.0	10.0	2.8	Rap	8	0	Anton Pettersen m fl, Skutvik
45 Ms Storma	f k	T 14	36.0	12.0	5.0	Alpha	11	0	Martin Steffensen m fl, Tranøy
46 Ms Signe	k f	T 15	37.0	12.0	6.0	Gideon	10	2	Erling Olsen, Tranøy
47 8/å —	f	T 06	22.0	6.0	2.0	—	—	0	Søren Hansen, Sørkil
48 Ms Brødrene	k f	T 16	30.0	9.0	5.0	Rap	7	0	Bertran Hildal m fl, Buvåg
49 Må Prøven	k f	T 21	36.0	11.0	6.0	Rap	15	0	Edv Sjurson m fl, Sørkil
51 Ms Dorthæa	f k	T 23	33.0	9.5	5.5	Rap	8	0	Nicolai Nilsen, Tranøy
52 8/å —	f	T 05	25.0	6.0	1.5	—	—	0	Jens Pedersen, Sørkil
53 Må Ågot	f	T 21	25.0	6.5	3.0	Konkur.	5	0	H Normann Nokvik, Tranøy
54 Mk Heim II	k h	T 19	45.0	15.0	8.0	Finnoy	24	0	I K Skogvold, Tranøy
55 Må Fix ¹⁾	k f	T ?	32.0	10.0	3.0	Tenfj.	7	0	Asm Hansen, Hamarøy

N-HS. Hemnes merkedistrikt.

1 Må Prøven	k f	T 24	30.0	9.3	4.7	Heimd.	6	0	Kr Edvardsen m fl, Utskarpen
2 Må Avance	f k	T 24	27.0	8.0	3.8	Avance	6	1	J Førnes m fl, Straumholmen
3 Mk Leif	k f	T 16	40.0	12.3	6.3	Avance	18	4	Johns Lervik m fl, Hemnesberget
4 Må Fangst	f k	T 25	31.5	10.0	4.5	Konkur.	8	0	Røbert Teigen, Utskarpen
5 Mk Kristine	f k	T 17	38.0	13.3	5.3	Normo	20	2	S Ellingsen, Utskarpen
6 Må Heimdal	k f	T 23	27.5	8.6	3.5	Heimd.	6	0	P Børsvik, Hemnesberget
7 Må Glimt	f k	T 25	24.0	7.5	3.5	Sterk	5	0	H H Buvik, Hemnesberget
9 Må Sverre	f k	T 20	34.0	10.5	4.5	Finnoy	10	0	Ole I Buvik m fl, Hemnesberget
10 Må Kampen	f k	T 20	30.0	9.0	3.0	Kampen	8	1	J Rasmussen, Hemnesberget
11 Må Torden- skjold	f f k	T 17	36.0	8.3	4.3	Hein	8	1	Jens Brose, Hemnesberget
12 Ms Håbet	f k	T 11	30.0	10.5	4.6	Grei	7	1	Oskar Jensen, Hemnesberget
15 Mk Rana	k	T 20	46.9	10.4	7.0	Dux	24	1	Ole Karlsen, Hemnesberget
17 Må Lya	k	T 21	37.0	11.5	5.0	Alpha	16	1	Axel Axelsen, Hemnesberget
19 Må Håbet	f k t	T 15	22.8	8.5	3.8	Porro	4	0	J Guttormsen, Hemnesberget
21 Må Streif	k f	T 24	30.0	9.5	4.5	Heimd.	6	0	L Hansen, Utskarpen
22 Må Leif	k f	T 24	31.0	9.5	5.0	Skandia	5	1	Th Mathisen, Hemnesberget
23 Ms Alken	k f	T 12	33.8	11.5	5.0	Populær	8	0	O L Fagerheim m fl, Hemnesberget
25 Må Snøgg	f k	T 25	28.3	8.0	3.0	Skandia	5	0	H Mehus, Hemnesberget

N-HR. Herøy merkedistrikt.

1 Må Smart ²⁾	k f	T 15	26.0	8.0	3.2	Romsdal	3	0	B Sortland, Herøyholmen
2 Ms Solveig	k h	T 13	39.7	13.0	7.3	Rap	22	2	J Johansen, Tenna i Helgeland
3 Mk Borghild	k	T 16	37.0	13.5	7.0	Rap	22	3	K Bertelsen m fl, Øksningan
4 Mk Aslaug	k	T 17	39.0	13.0	5.8	Wichm.	16	2	Herm Nilsen, Herøyholmen
5 Må Kyrre	k	T 24	26.0	7.5	2.3	Favorit	5	0	Albert Vik, Herøyholmen
6 Må Olav	k	T 15	33.6	9.0	2.6	Rap	8	0	K Karlsen m fl, Herøyholmen
7 Må Laksen	k	T 24	24.5	7.5	2.0	Favorit	3	0	Abb Martinsen m fl, Akvik i Helgel.
8 Ms Olaf	k	T 14	38.0	13.3	6.5	Dan	17	2	L Larsen m fl, Øksningan
9 Må Bjarne	k	T 16	32.0	9.0	2.8	Rap	7	0	B Henriksen, Herøyholmen
10 Må Trygve	k	T 16	32.0	9.0	3.0	Rap	7	0	A Enoksen m fl, Tenna i Helgeland
11 Må Tryg	k	T 16	29.0	8.7	2.8	Rap	6	0	H Johansen m fl, Tenna i Helgeland
12 Må Skreien	k	T 15	34.0	9.0	2.7	Rap	5	0	L Johansen, Herøyholmen
13 Ms Ragnhild ³⁾	k	T 08	46.7	16.1	6.5	Rap	22	5	J Grønbaek, Tenna i Helgeland
14 Må Skreien	k	T 16	33.5	10.0	3.8	Populær	6	0	N Jakobsen m fl, Sandvær i Helgel.
15 Må Fiske	k	T 14	26.0	7.3	2.3	Favorit	3	0	E Skagen, Herøyholmen
16 Må Trygve ⁴⁾	k	T 19	28.0	8.5	3.1	Helseth	6	0	N Olsen, Herøyholmen
17 Mk Brødrene	k h f	T 04	43.0	13.0	6.5	Rap	22	7	H Grønbech m fl, Tenna i Helgel.
18 Må Hyln	k	T 13	32.0	4.8	4.4	Rap	5	0	A Hansen m fl, Seløy i Helgeland
21 Må Fiske	k	T 12	32.0	8.5	2.9	Wichm.	6	0	Ole Johansen m fl, Herøyholmen
22 Må Pilen ⁵⁾	k	T 17	28.0	8.0	3.3	Helseth	6	0	P Eriksen, Herøyholmen
23 Må Kvik	k	T 20	33.7	9.5	2.9	Rap	7	0	L Kristiansen m fl, Øksningan
24 Må Rap	k h	T 14	30.0	6.3	2.8	Rap	5	0	E Pedersen m fl, Seløy i Helgeland

1, 2, Omb. 1924. 3, Omb. 1915. 4, 5, Omb. 1925.

N-HR Herøy.

Farkostens nummer, art og navn	Anvendelse	Materiale		Lengde	Bredde	Dybde	Maskin, navn	Antall HK	F. S. fangstb.	Eierens (den korresponderende reders) navn og postadresse	
		Byggear									
1	2	3	4	5	6	7	8	9	10	11	
25 Må Gerd	k	T 17	32.5	9.5	3.5	Grei	10	0	0	T M Seløy, Seløy i Helgeland	
26 Må —	k	T 05	24.0	7.0	2.3	Favorit	3	0	0	S Mathisen, Seløy i Helgeland	
27 Må Brødrene	k	T 17	24.0	10.0	4.0	Rap	7	1	1	E Andersen m fl, Seløy i Helgeland	
28 Må Reidar ¹⁾	k	T 10	26.0	7.5	4.0	Favorit	3	0	0	Harald Johansen, Øksningan	
29 Må Gåsvær	k	T 09	33.0	12.0	6.0	Rap	12	2	2	J Karlsen, Seløy i Helgeland	
30 Må Petra	k	T 15	30.0	11.0	5.0	Rap	12	0	0	J Karlsen, Seløy i Helgeland	
32 Må Prøven	k	T 20	28.0	9.0	2.5	Romsdal	3	0	0	R Andersen, Seløy i Helgeland	
33 Må Avne	k	T 12	29.0	8.0	3.3	Favorit	4	0	0	K Karlsen m fl, Seløy i Helgeland	
34 Må Prøven	k	T 24	29.0	8.0	3.0	Helseth	6	0	0	A Johansen, Akvik i Helgeland	
35 Må Fram	k f t	T 17	33.0	10.5	4.7	Skandia	7	0	0	N Tøgersen, Seløy i Helgeland	
36 Må Svithund	k h	T 14	29.0	10.1	7.1	Rap	7	0	0	E Mathisen m fl, Sandvær i Helgel.	
37 Må Skarven	k	T 08	26.0	8.0	3.0	Helseth	6	0	0	E Ludvigsen m fl, Sandvær i Helgel.	
38 Må Hilmar ²⁾	k	T 14	33.0	10.0	3.5	Rap	7	0	0	Edv Johansen, Tenna i Helgeland	
39 Må Reidar	k	T 22	30.0	5.5	3.5	Rap	8	0	0	P Larsen m fl, Herøyholmen	
42 Må Lommen	k	T 13	30.0	5.3	3.0	Rap	5	1	1	P Andersen m fl, Seløy i Helgeland	
43 Må Egil	k	T 14	32.0	9.0	3.5	Rap	5	0	0	J Tobiassen, Seløy i Helgeland	
44 Må Vareld	f	T 16	53.5	16.0	9.0	Normo	30	8	8	K Brunsvik, Herøyholmen	
45 8/å Sigmun	f	T 17	32.0	11.0	5.5	—	—	4	4	K Brunsvik, Herøyholmen	
46 Må Vidar	k	T 14	29.5	11.0	4.7	Rap	7	0	0	A Ludvigsen m fl, Seløy i Helgeland	
47 8/å Aslaug	f	T 05	31.0	10.5	4.0	—	—	4	4	P K Brunsvik m fl, Herøyholmen	
48 Må Thor	k	T 13	26.0	7.0	2.2	Grei	3	0	0	R Nilsen, Herøyholmen	
49 8/å Marna	f	T 17	28.0	10.0	3.0	—	—	4	4	Marius Moe, Herøyholmen	
50 Må Lyn	f k	T 06	39.5	15.5	6.5	Wichm.	16	2	2	Nelson Dahl m fl, Øksningan	
52 Må Elefant	k	T 09	22.0	6.0	2.5	Elefant	6	0	0	Ole Nilsen, Herøyholmen	
53 Må Far	k	T 16	34.0	9.8	3.7	Rap	6	0	0	Ingv Edvardsen m fl, Herøyholmen	
54 6/å Astrid	t	T 05	35.0	12.0	4.0	—	—	0	0	Alb Olsen, Herøyholmen	
55 Må Pilen	k	T 15	33.0	9.0	2.8	Rap	5	0	0	P Mikalsen, Seløy i Helgeland	
56 Må Skarven	k	T 17	28.0	8.9	2.5	Rap	5	0	0	K Nikolaisen m fl, Øksningan	
57 8/å Breidablik	f	T 17	30.0	11.0	4.5	—	—	1	1	E Iversen, Tenna i Helgeland	
59 Må Øiværingen	k	T 15	34.0	9.5	2.5	Grei	7	1	1	J Edvardsen, Herøyholmen	
60 Må Håkon	Adelsten	k	T 16	34.0	9.1	2.8	Hexa	6	0	0	S Ingebrigtsen m fl, Øksningan
61 Må Nelly	k	T 10	35.0	13.0	7.0	Gideon	8	3	3	H Karlsen m fl, Seløy i Helgeland	
62 Må Arvid	k f	T 15	32.0	8.0	2.5	Rap	7	0	0	Jens Pettersen m fl, Brasøy	
63 8/å Ternem	f	T 12	31.0	10.0	5.0	—	—	2	2	N Kristoffersen m fl, Tenna i Helg.	
64 Må Thor	k f	T 06	24.0	8.0	3.5	Favorit	3	0	0	E Hansen, Sandvær i Helgeland	
66 Må Vårsol	k h	T 16	45.5	14.5	7.5	Avance	18	1	1	H Tømmervik, Tenna i Helgeland	
67 Må Aslaug	f k	T ?	17.0	6.0	2.7	L. Grei	4	0	0	S Bastesen, Skibbåtsvær	
68 Må Favorit	k	T 14	25.0	7.0	2.4	Favorit	3	0	0	Otto M Erlandet, Skibbåtsvær	
69 Må Henry	k	T 12	27.0	6.0	1.9	Favorit	3	0	0	Hartvik Hansen, Skibbåtsvær	
70 Må Bølgen	k	T 16	28.0	7.6	2.8	Populær	6	0	0	J Jørgensen m fl, Øksningan	
71 Må Terje	k	T 14	24.0	6.5	2.1	Favorit	3	0	0	M Andreassen m fl, Øksningan	
72 Må Alf	k f	T 20	28.4	8.6	3.2	Konkur.	3	0	0	Gerh Bastesen, Skibbåtsvær	
73 8/å Anna	f	T 19	32.8	11.2	3.6	—	—	4	4	Joh Lorentzen m fl, Tenna i Helgel.	
74 Må Rolf	k f t	T 15	25.0	8.0	3.2	Favorit	3	0	0	Otta Nilsen, Akvik i Helgeland	
75 Må Håkon	t	T 14	26.0	7.0	2.5	Favorit	3	0	0	Hans Johansen, Seløy i Helgel.	
76 8/å —	f	T 02	33.0	12.0	6.0	—	—	—	—	Hans Johansen m fl, Seløy i Helgel.	
77 Må Einar	k	T 16	26.0	5.2	2.2	Favorit	3	0	0	J Jakobsen, Sandvær i Helgeland	
78 Må Ole	k	T 16	23.8	8.0	2.8	Favorit	3	0	0	J Bakkeliie m fl, Seløy i Helgeland	
79 Må Forsøg	k	T 12	34.0	11.3	6.0	Rap	12	2	2	S Tobiassen, Seløy i Helgeland	
80 Må Sverre	k t	T 18	33.0	9.0	4.0	Konkur.	8	0	0	Abt Johnsen, Øksningan	
81 Må Breifot	k	T 15	28.0	7.5	2.5	Alpha	4	0	0	S Dahl, Seløy i Helgeland	
83 Må Brødrene	k	T 11	25.0	6.5	2.0	Grei	5	0	0	S Bastesen, Skibbåtsvær	
85 Må Sverre	k	T 13	32.0	8.3	3.3	Helseth	8	0	0	I Lorentzen m fl, Øksningan	
87 Må Brødrene	k f	T 20	32.3	9.0	2.9	Rap	8	1	1	Olaf Ytternes, Herøyholmen	
88 Må Sylva	k	T 03	31.0	10.0	4.7	Rap	8	0	0	Paul Olsen, Seløy i Helgeland	
89 Må Rap	k	T 15	32.0	8.0	4.0	Rap	7	0	0	Ulrik Jørgensen, Øksningan	
90 Må Brødrene	k	T 14	29.0	8.0	2.5	Skandia	5	0	0	A Olsen m fl, Øksningan	

Farkostens nummer. art og navn	Anvendelse	Materiale		Lengde	Bredde	Dybde	Maskin, navn	Antall HK	F. & langs	Eierens (den korresponderende reders) navn og postadresse
		3	4							
1	3	3	4	5	6	7	8	9	10	11
91 Må Bleiken	f k	T.16	32.0	10.0	4.0	Helseth	8	0	K Edvardsen, Sandvær i Helgeland	
92 Må Arild	k	T.07	33.0	10.0	3.0	Bolind.	8	0	L J Lenning m fl, Herøyholmen	
93 Må Nyland	k	T.21	28.0	7.5	2.6	Helseth	6	0	J Johansen, Herøyholmen	
95 S/a —	k	T.14	25.0	6.0	2.0	—	—	0	S Ingebrigtsen, Øksningan	
96 Må Prøven	k t	T.05	24.0	8.0	2.5	Favorit	3	0	Alb Martinsen, Åkvik i Helgeland	
97 Må Eilef	t	T.09	31.9	8.0	3.2	Rap	6	0	H Edvardsen, Tenna i Helgeland	
98 Må Hakon	k	T.24	26.0	8.0	2.5	Rap	4	0	H Hansen, Seløy i Helgeland	
99 Må Astri	f k	T.99	36.0	12.0	6.0	Rap	9	4	K Brunsvik, Herøyholmen	
102 Må Flaks	k	T.11	26.0	8.0	2.7	Rap	3	0	P Johnsen, Seløy i Helgeland	
103 Må Håbet	k	T.14	26.0	7.0	2.9	Fønix	3	0	Oluf Vilhelmsen, Øksningan	
104 Må Fiks	t	T.98	24.0	8.5	3.5	Favorit	3	0	Joh Holstad, Seløy i Helgeland	
105 Må Bilen	f k	T.14	19.8	5.1	1.7	C. Perf.	4	0	Ulrik Ulriksen, Øksningan	
106 Må Livlig	t	T.19	48.0	15.5	6.0	Rap	22	0	H Hansen, Tenna i Helgeland	
107 Må Mågen	t	T.16	28.0	8.0	3.0	Helseth	4	0	P Gjengår, Herøyholmen	
108 Må Brødrene	k	T.16	29.0	9.0	3.5	Americ.	6	0	A Johansen m fl, Herøyholmen	
109 Må Favorit	k	T.10	26.0	7.0	2.2	C. Perf.	4	0	I E Brunsvig m fl, Herøyholmen	
110 S/a Hambo	k	T.10	22.0	7.0	2.2	—	—	0	Ingv Bastesen, Skibbåtsvær	
111 Må Signal	t	T.10	27.9	9.2	4.1	Wichm.	5	0	K Jakobsen, Seløy i Helgeland	
112 Må Avon	k	T.14	20.0	6.0	2.0	C. Perf.	4	0	And Nilsen, Herøyholmen	
115 Må Kalle	k	T.17	25.0	8.4	4.0	Konkur.	5	0	Mikal Larsen, Øksningan	
116 Må Hævneren	k	T.15	26.0	7.0	2.3	Favorit	5	0	Iver Larsen, Øksningan	
117 Må Fremtiden	k	T.21	33.0	10.0	3.0	Helseth	6	0	K Edvardsen, Seløy i Helgeland	
118 Må Havfuglen	k	T.22	21.0	5.0	1.3	Wichm.	2	0	J Andersen, Sandvær i Helgeland	
119 Må Flink	k	T.06	32.0	8.0	3.0	Favorit	3	0	Petter Hansen, Øksningan	
121 Må Løberen	k	T.22	30.0	9.0	3.0	Populær	8	0	J Jørgensen, Herøyholmen	
122 10/a —	k	T.17	30.1	7.3	2.3	—	—	0	Arne Pettersen, Brasøy	
123 Må Fisken	k	T.22	28.0	8.0	2.6	Rap	5	0	A Olsen, Tenna i Helgeland	
124 Må Fønix	k	T.23	25.0	7.0	2.3	Favorit	4	0	Otelius Jensen, Øksningan	
126 Må Lykkens	Prøve	k	T.22	21.0	5.5	1.8	Populær	4	0	M Eliassen, Seløy i Helgeland
128 Må Roal	k	T.24	18.0	6.0	2.5	Magnet	3	0	A Edvardsen, Sandvær i Helgeland	
129 Må Laksen	k	T. ?	18.2	5.1	2.0	C. Perf.	4	0	H Jakobsen, Sandvær i Helgeland	
131 Mk Falkhætten	k	T.17	38.0	12.0	6.0	Alpha	6	0	H Iversen, Seløy i Helgeland	
132 Må Prøven	k	T.14	30.0	8.5	6.0	Heimd.	6	0	A Andersen, Seløy i Helgeland	
134 Må Brødrene	k	T.24	31.0	9.0	3.0	Rap	7	0	Nils Nilsen, Herøyholmen	
135 Må Trip	k	T.20	24.0	8.0	2.0	Sterk	4	0	Jørgen Karlsen, Skibbåtsvær	
136 Må Helmer	k	T.11	28.0	8.0	2.5	Helseth	6	0	Otto M Erlandet, Skibbåtsvær	
138 Må Bølgen	k	T.24	26.0	8.0	2.5	Favorit	4	0	N Pedersen m fl, Seløy i Helgeland	
139 S/a Erling	k	T.15	26.5	7.0	2.0	—	—	0	Jens Pettersen, Brasøy	
143 Må Tryg	k	T.24	29.0	9.0	3.0	Heimd.	6	0	J Seløy m fl, Seløy i Helgeland	
144 Må Evert ¹⁾	f t	T.19	22.0	7.3	2.3	Sterk	4	0	E Iversen, Tenna i Helgeland	
145 Må Håbet	k	T.13	22.0	7.0	3.0	?	4	0	Joh Johansen, Sandvær i Helgel.	

N-HL. Hol merkedistrikt.

2 Mk Havblik	f k	T.24	38.0	13.0	6.5	Rap	15	2	Iver Iversen m fl, Mortsund
3 Må Sjøliv 2	k	T.20	35.0	10.5	7.0	Rap	11	0	Ingvald Hansen, Ure
5 Mk Bølgen	f k	T.24	38.0	13.0	6.7	Rap	15	1	O Odinsen m fl, Mortsund
6 Må Sig	f k	T.25	30.0	9.5	4.0	Kampen	10	0	Peter Hauan, Stamsund
7 Ms Måsen	k h	T.11	51.3	17.4	7.6	Bolind.	32	4	Alfr Eriksen m fl, Stamsund
8 Må Brødrene	f k	T. ?	24.0	6.0	1.3	Sterk	4	0	Jørgen Klingan, Stamsund
9 Må Skreien	k	T.15	34.5	10.3	4.0	Rap	7	0	J Johansen, Leknes i Lofoten
10 Må Sjølyst ²⁾	k	T.18	22.5	8.8	3.4	Rap	5	0	Ragnv Eidsvåg m fl, Stamsund
11 Må Rap	k	T.14	26.1	6.4	3.2	Populær	3	0	Joh Eidsvåg, Stamsund
12 Må Klapsnorken	k	T.16	29.0	8.5	3.5	Bones	4	0	Sigv Hansen, Stamsund
14 Ms Sjøfuglen	k h	T.19	38.0	12.5	5.5	Rap	12	1	Olaf Odinsen, Ure
15 Må Liv	k f	T.23	28.0	8.5	3.5	Bones	5	0	Rich Rasmussen, Mortsund
16 Ms Håbet	k	T.13	34.0	12.5	6.0	Dan	8	0	Nicolai Nilsen m fl, Ure

Farkostens nummer, art og navn	Anvendelse	Materiale Byggeår	Lengde	Bredde	Dybde	Maskin, navn	Antall HK	F. & fangstb.	Eierens (den korresponderende reders) navn og postadresse	
1	2	3 4	5	6	7	8	9	10	11	
18	Må Sjøliv	fk	T 24	28.0	9.5	4.0	Bønes	2	0	Hagb Markussen, Mortsund
19	Må Bølgen	k	T 19	34.0	10.4	4.2	Dan	2	0	K Kristiansen m fl, Ure
20	Må Fram	fk	T 24	27.0	7.5	2.8	Wichm.	6	0	Peder Nilsen, Stamsund
21	Må Møringen	fk	T 18	21.0	7.0	4.0	Favorit	3	0	Oluf Larsen, Stamsund
22	Må Kobben	k	T 16	24.0	7.0	3.0	Bønes	4	0	Martin Hansen m fl, Stamsund
23	Må Leiken	k	T 19	33.0	11.0	5.0	Populær	2	0	A Olsen, Leknes i Lofoten
24	Ms Lady	k	T 10	35.0	13.5	6.2	Bolind.	8	1	Johan Johnsen, Steine
25	D Stamsund ¹⁾	t sl	S 98	82.3	15.0	7.8	Damp	70	0	J M Johansen, Stamsund
26	Må Rap	k	T 16	32.0	8.0	2.4	Rap	7	0	Thom Sivertsen m fl, Ure
27	Må Smart	k f	T 24	30.0	10.0	5.0	Tryg	10	0	Knut Velde, Stamsund
28	Må Torsken	k	T 13	32.0	8.0	3.2	Populær	4	0	Ludv Klingan, Stamsund
29	Må Brødrene	k	T 16	34.0	8.0	2.4	Skandia	5	0	Normann Tetlie m fl, Ure
30	Ms Gudrun	k	T 16	35.5	12.5	7.0	Gideon	13	0	Ole Olsen, Stamsund
31	Ms Heimland	k	T 17	35.0	12.0	5.0	Heim	9	2	J Danielsen, Steine i Lofoten
32	8/å Hilda	fk	T 09	32.0	10.0	5.0	—	—	2	J M Johansen, Stamsund
33	8/å Marie	fk	T 08	32.0	10.0	5.0	—	—	3	J M Johansen, Stamsund
34	8/å Karen	fk	T 10	32.0	10.0	5.0	—	—	1	J M Johansen, Stamsund
35	Ms Alken	fk	T 12	34.0	12.2	6.0	Bolind.	12	2	Georg Pedersen m fl, Ure
36	10/å —	fk	T 00	32.0	8.0	3.0	—	—	0	Anton Larsen m fl, Stamsund
37	10/å —	fk	T 02	32.0	7.5	3.3	—	—	0	Kr Angell m fl, Stamsund
38	Ms Levergutten	t	T 05	39.5	14.0	6.8	Grei	12	0	Peter Møller A/S, Stamsund
39	Mk Heim	fk h	T 15	35.0	12.0	6.5	Bolind.	15	1	Ingv Sørensen m fl, Stamsund
40	Må Sjøgutt	fk	T 25	35.0	10.5	3.4	Rap	11	0	Normann O Sennesvik, Ure
41	Må Snøgg	f	T 15	28.0	7.0	3.0	Bønes	4	0	H Johansen, Leknes i Lofoten
42	Ms Agnes	fk t	T 18	44.0	15.0	6.5	Bolind.	15	0	Olaf Apnes m fl, Stamsund
43	10/å —	f	T 07	31.0	6.8	2.9	—	—	0	Karl Johansen, Stamsund
45	Må Fremskridt ²⁾	fk	T 07	34.0	9.5	4.8	Levahn	7	0	N Amundsen, Leknes i Lofoten
46	Må Brødrene	fk	T 14	33.0	9.0	4.5	Rap	5	0	Hagb Mosing m fl, Mortsund
47	Må Sjøfuglen	fk t	T 20	36.0	10.2	4.7	Rap	11	0	Andreas Beyer, Ure
48	Må Smart	fk t	T 18	20.0	6.0	3.0	Americ.	6	0	A Tetlie, Ure
49	Må Futt	fk t	T 17	32.0	8.5	3.5	Rap	7	0	Einar Tetlie, Ure
50	10/å —	fk	T 05	34.0	8.0	3.0	—	—	0	Adolf E Justad, Stamsund
51	Må Fiks	fk	T 13	22.5	6.0	3.5	Bolind.	5	0	P Finstad, Leknes i Lofoten
52	Må Terje	fk	T 17	24.0	7.0	4.0	Alpha	3	0	E Andreassen, Ure
53	Må Forsøget	fh	T 11	32.0	8.0	3.3	Alpha	5	0	L Johansen, Mortsund
54	Må Flugt	fk	T 20	31.4	9.4	5.7	Rap	8	0	Ludvig Olsen, Ure
55	Må Kjukas	fk	T 16	22.0	5.5	3.0	Populær	3	0	Henrik Pettersen, Stamsund
56	10/å —	fk	T 06	29.0	6.5	3.0	—	—	0	Ole Knudsen m fl, Stamsund
57	Ms Bremsund	fk	T 17	41.0	14.0	6.0	Dan	16	3	Nik Tetlie, Ure
58	10/å —	fk	T 13	30.0	9.0	3.0	—	—	0	Carl Johansen, Ure
59	Må Kjell	fk	T 15	28.0	7.0	3.0	Populær	4	0	Ole Hokstad, Stamsund
60	10/å —	fk	T 10	32.0	8.0	3.0	—	—	0	Hans Busch, Stamsund
62	10/å Distance	fk	T 14	32.0	8.0	3.0	—	—	0	Markus Sivertsen m fl, Ure
63	6/å Ida	fk	T 21	32.0	10.0	5.0	—	—	0	J M Johansen, Stamsund
64	Må Polargutten	fk	T 21	27.0	9.5	3.2	Gideon	5	0	A Sørensen m fl, Mortsund
65	Må —	fk	T 19	24.0	7.3	3.5	Wichm.	4	0	Amandus Rasmussen, Ure
67	Må Sjøfuglen	fk	T 21	35.8	10.5	3.3	Wichm.	10	0	Enevold Rasmussen m fl, Ure
70	Ms Per ³⁾	fk	T 22	30.0	9.0	5.2	Bolind.	8	0	E Kongerur, Stamsund
73	Må Ganger Rolf	fk	T 22	22.0	7.0	3.0	Tenfj.	3	0	Hans Wulff, Stamsund
74	Mk Brødrene	t fk	T 11	37.0	11.5	5.3	Dan	12	2	Peder L Yttervik, Stamsund
75	Må Øretten	fk	T 14	28.5	8.0	3.8	Narvik	7	0	Anton Larsen m fl, Stamsund
76	Må Arne	fk	T 23	30.0	8.0	4.2	Rap	8	0	Hans Brinckmann, Stamsund
77	Ms Luna	t	T 10	41.0	13.5	6.3	Bolind.	15	0	A/S Yttervik & Co., Stamsund
78	Må Sjøglunten	fk	T 22	21.0	6.0	3.0	Bønes	3	0	Agnar Markussen, Mortsund
80	Må Norhavet	fk	T 24	31.0	10.0	4.0	Wichm.	7	0	J K Skiffjord, Stamsund
81	Ms Ørnen	fk	T 09	47.0	16.0	9.0	Munkt.	30	9	Kristian Jensen, Ure
82	Må Grei	t fk	T 12	30.0	8.0	4.5	Grei	10	0	Johan Fredriksen, Ure
83	Ms Gudrun ⁴⁾	fk	T 19	28.0	9.5	5.2	Wichm.	6	0	Ole M. Hansen, Ure
84	Må Pilen	fk	T 18	25.0	6.5	2.2	Wichm.	5	0	Joakim Rasmussen, Ure

Farkostens nummer, art og navn	Anvendelse	Materiale	Byggear	Lengde	Bredde	Dybde	Maskin, navn	Antall HK	F. & langstb.	Eierens den korresponderende reders, navn og postadresse
1	2	3	4	5	6	7	8	9	10	11
85 Mk Sigurd	f k t	T ?	?	41.0	13.2	5.0	Bolind.	15	2	Edv. Tetlie, Ure
86 Må Tryg	t	T ?	?	44.0	11.0	4.8	Bones	18	0	A L Andreassen, Mortsund
87 Ms Pilen ¹⁾	f k t	T 14		45.0	16.0	7.0	Bolind.	20	2	P Finstad m fl, Leknes i Lofoten
88 Må Teisten	f k	T 23		28.0	9.0	3.0	Heimd.	6	0	Alsing Klingan, Stamsund
89 Mk Skolpland	f k	T 24		45.0	15.7	7.0	Bolind.	32	4	Teodor Eriksen, Stamsund
90 Ms Avance	t	T 12		43.6	15.3	7.2	Bolind.	20	0	Ingv. Johansen, Stamsund
91 Ms Oliva	f k	T 11		26.0	9.0	5.0	Gideon	6	0	Ove Johansen, Ure
92 Mk Harald	f k	T 16		38.0	13.0	7.0	Bolind.	15	2	Martha Bolle, Leknes i Lofoten
93 Mk Sjøfuglen	k f	T 24		30.0	9.0	3.5	Populær	6	0	Jentoft Finstad, Ure
94 Mk Havbrot	k f	T 16		32.0	13.0	6.5	Alpha	14	2	Arnt Grov, Ure
95 D Grøte	t k	J 73		95.2	16.3	8.0	Damp	100	2	J M Johansen, Stamsund
96 Må Sjøblik	k	T 24		30.0	10.0	4.8	Rap	8	0	Magnus Pedersen, Ure
97 Mk Ellwe I	f k	T 24		36.0	13.0	5.0	Ellwe	20	3	Brødr. Johansen A/S, Stamsund
98 Må Fram	k	T 24		30.0	9.8	4.0	Rap	8	0	Leif Hansen, Skaffnes, Ure
100 Må Trofast	f k t	T 18		34.0	12.0	5.0	Rap	8	1	Nils Larsen, Ure

N-K. Kjerringøy merkedistrikt.

1 Mk Hanna	k f	T 15		39.0	13.0	7.0	Dan	12	2	Ole Eide m fl, Kjerringøy
2 Må Philot	k f	T 18		24.7	6.7	3.5	Favorit	3	0	G Kristiansen, Kjerringøy
3 Mk Enigheten	k	T 16		40.0	14.3	5.4	Dan	17	2	Nils Krutnes, Leimes
4 Mk Svana ²⁾	k	T 10		39.0	13.3	9.5	Hein	10	2	A Pedersen m fl, Leimes
6 Ms Asny	k	T 12		35.0	12.0	6.0	Alpha	7	2	Peder M Os m fl, Kjerringøy
7 Må Pøiken	f	T 22		19.1	6.9	2.7	Tenfj.	3	0	I Amundsen, Kjerringøy
8 Ss Hulda	f	T 09		29.0	9.5	4.0	—	—	0	Rikard Andersen, Kjerringøy
9 Mk Pelikan	f t	T 24		31.5	9.8	4.5	Tenfj.	7	0	Gutorm Løvold, Kjerringøy
10 Må Troid	f	T 15		17.0	4.5	3.5	Midnat.	4	0	Henry Sandbak, Kjerringøy
11 Må Leif	k	T 23		20.1	5.9	2.7	Tenfj.	3	0	S H Strandå, Kjerringøy
12 Må Fuglen ³⁾	f	T ?		31.0	7.0	3.0	D. Thor	6	0	Kjerschow Hansen, Kjerringøy
13 Må Nordsund	k f	T 24		20.4	6.0	2.4	Tenfj.	3	0	Sigurd Pedersen, Kjerringøy
14 Må Finbek	k f	T 05		25.7	6.6	3.3	Tenfj.	4	0	Arnt Olsen, Kjerringøy
15 Smågutten	f	T 17		28.0	8.0	4.0	Alpha	4	0	Georg Fjære m fl, Kjerringøy
16 Må Frigg	f	T 10		23.4	7.5	3.5	Tenfj.	3	0	Arvid Amundsen, Kjerringøy

N-KN. Korgen merkedistrikt.

1 Mk Olav	k	T 12		36.0	9.5	5.0	Hein	12	0	Jakob Nyrud, Korgen
-----------	---	------	--	------	-----	-----	------	----	---	---------------------

N-LS. Langenes merkedistrikt.

1 Mk Klippen	h k	T 11		35.3	12.0	6.0	Alpha	15	0	S Johansen m fl, Langenes
2 Ms Sleipner	k h	T 13		34.0	11.5	5.3	Alpha	11	0	H O Knudsen m fl, Strengelvåg
3 Ms Thor	k h	T 14		35.0	12.0	5.2	Gideon	8	1	Kr Johansen m fl, Langenes
4 Ms Arnold	h k	T 16		37.0	12.0	5.0	Alpha	14	0	S Ellingsen m fl, Alsvåg
5 Mk Prøven	h	T 18		36.5	12.6	5.3	Skandia	24	1	Kr Eilertsen m fl, Langenes
6 Mk Sjøblomsten	k h	T 14		37.0	13.0	5.0	Alpha	14	0	H Nilsen m fl, Alsvåg
7 Ms Trygg	k h	T 22		38.2	13.0	5.2	Dan	8	1	O Hermansen m fl, Alsvåg
8 Må Fart	k	T 18		24.0	5.0	3.3	Rap	4	0	Oskar K Holm, Toftenes i Vålen
9 Mk Bølgen	f k h	T 12		40.0	14.0	9.0	Alpha	24	2	Fredr Hermansen m fl, Alsvåg
10 Ms Delfin	k h	T 14		34.0	12.0	6.0	Gideon	11	0	P Pedersen m fl, Toftenes i Vålen
11 Ms Viking	k h	T 10		36.0	11.2	6.0	Avance	12	1	Paul Holm, Toftenes i Vesterålen
12 Ms Havellen	h k	T 16		37.0	12.0	5.6	Alpha	14	0	Rolf Knudsen m fl, Strengelvåg
13 Ms Magnhild	k h	T 16		37.0	12.0	5.6	Gideon	16	0	Otto Larsen m fl, Strengelvåg
14 Ms Nordlys	k h	T 15		37.0	12.0	6.3	Alpha	14	0	K Knudsen m fl, Strengelvåg
15 Mk Glimt	k h	T 20		38.0	12.3	6.0	Alpha	14	0	Johs Bergesen m fl, Langenes
16 Mk Midnatsolen	k h	T 11		38.0	12.5	8.0	Alpha	14	0	Leif Knudsen m fl, Strengelvåg
17 Ms Haldis	k h	T 13		37.0	12.0	4.4	Alpha	14	1	Hans Instøi m fl, Alsvåg
18 Ms Olgar	k h	T 12		36.0	12.0	5.4	Alpha	14	0	Erling Olsen m fl, Strengelvåg
19 Ms Vårsol	k h	T 13		34.5	12.5	5.3	Alpha	8	0	B Sæther, Toftenes i Vesterålen

N-LS Langenes — N-LR Leiranger.

Farkostens nummer, art og navn	Anvendelse	Materiale	Byggeår	Lengde	Bredde	Dybde	Maskin, navn	Antall HK	F. & fangsst.	Eierens (den korresponderende reders) navn og postadresse
1	2	3	4	5	6	7	8	9	10	11
20 Ms Brødrene	k h	T 14	35.0	11.0	5.0	Populær	8	0	Peder Jensen m fl, Langenes	
21 Mk Nansen	k h	T 12	36.5	12.0	6.0	Populær	20	0	H Knudsen m fl, Strengelvåg	
22 Ms Dagny	h k	T 13	36.0	13.0	6.0	Alpha	10	0	Einar Hansen, Alsvåg	
23 Må Per	t f	T ?	28.0	7.0	4.0	C. Perf.	14	0	Leonhard Nielsen, Langenes	
24 Ms Magnhild	h k	T 14	34.0	12.0	5.5	Alpha	11	0	M Karlsen m fl, Strengelvåg	
25 8/å —	k	T 08	26.8	6.0	2.4	—	—	0	Eivind Brun m fl, Langenes	
26 Ms Tryg	k	T 11	34.0	11.0	5.0	Alpha	11	0	Olaf O Holm m fl, Toftenes i Vålen	
27 Mk Nelson	t k	T 16	66.3	18.6	7.2	Avance	44	0	A/S Nelson, Alsvåg	
28 Mj Elisa ¹⁾	t	T 96	63.0	22.3	9.0	Bolind.	50	0	P P Toften m fl, Alsvåg	
29 Ms Sortland	t	T 03	47.0	15.0	7.0	Dan	12	0	Olav Iversen, Nyksund	
30 Må Rapp	k	T 14	24.0	6.0	4.0	Grei	4	0	Morten Fredriksen, Nyksund	
31 Ms Fortuna	k	T 15	36.4	11.4	6.0	Alpha	10	1	Otto Hermansen, Toftenes i Vålen	
32 Ms Fart	t	T 21	34.0	10.0	6.0	Bønes	8	0	S K Nielsen, Toftenes i Vesterålen	
33 Ms Ole Nord- mand	k h	T 13	36.0	12.0	8.0	Rap	18	1	A Mortensen m fl, Alsvåg	
34 Ms Hera	k h t	T 13	39.0	13.0	7.0	Hein	12	1	Adolf Johannessen, Alsvåg	
35 Mk Falken	k	T 14	22.8	6.7	3.5	Bolind.	8	0	A Pedersen m fl, Nyksund	
38 Ms Erna	k h	T 15	35.0	11.3	7.0	Alpha	8	0	Eivind Brun m fl, Langenes	
40 Må Snøgg	t k	T 23	20.0	7.5	4.0	Sterk	4	0	Oluf Klo, Klo, Langenes	

N-LR. Leiranger merkedistrikt.

1 Mk Astræa	h k	T 16	46.0	15.2	7.3	Bolind.	20	4	Normann Nilsen m fl, Leines
2 Mk Haldis	k	T 17	37.0	12.5	5.0	Hein	12	2	Oluf Helnes m fl, Leines
4 Må Bjørn	k	T 13	32.3	10.0	1.5	Bjørn	6	0	Julius Nordskot, Leines
5 Ms Alpø	k f	T 16	33.0	11.0	5.5	Dan	6	0	Eilert Nilsen, Grøtøy
6 Ms Ingrid	f h	T 15	42.0	14.5	6.5	Bolind.	15	1	Eivind Ekdissen, Leines
9 Mk Leinesfjord	h f k	T 20	46.0	15.4	7.0	Rap	25	4	Olai Sund m fl, Grøtøy
11 Mk Midnatsol	k	T 15	38.0	13.0	5.0	Gideon	12	2	Jakob Pedersen m fl, Grøtøy
12 Må —	k f	T 16	30.0	8.5	3.0	Hein	5	0	Jens Skår, Leines
13 Må Rapen	k	T 11	32.0	10.0	5.0	Rap	6	1	Adolf Aleksandersen, Leines
15 Mk Hurtig ²⁾	t	T 08	52.0	15.0	6.0	Alpha	24	0	N J Asjord m fl, Leines
16 10/å —	k f	T 12	30.0	8.0	3.0	—	—	0	Edvart Frødricksen, Grøtøy
17 Mk Nordlys	k	T 17	42.0	14.0	7.0	Rap	18	3	Reinh Albriktsen m fl, Leines
18 Må Rap	k	T 16	34.0	10.5	4.0	Rap	8	0	Jentoft K Asjord m fl, Leines
19 Mk Lundvik	k	T 16	40.0	14.0	5.5	Dan	14	3	Kristian Olsen m fl, Grøtøy
23 Må Laksen	k	T 12	33.0	8.0	3.0	Alpha	5	1	Albrikt Hansen, Grøtøy
24 Mk Liv	k	T 12	36.0	12.0	6.0	Gideon	10	2	Simon O Lund m fl, Grøtøy
25 Mk Sylphide	k	T 17	38.0	13.5	6.5	Hexa	20	2	Joh Hansen m fl, Leines
27 Må Husø	f	T 12	18.0	5.5	2.5	Tenfj.	3	0	Søren Persen, Leines
29 Må Vaen	f	T 13	25.0	8.0	4.0	Rap	5	0	Hans Persen, Leines
30 Ms Heimdal	k	T 15	31.0	10.0	4.3	Rap	7	1	Søren Persen, Leines
31 Ms Irma	k	T 12	30.0	10.4	4.1	Gideon	8	2	Th Strømsnes m fl, Leines
32 Må Pirat	f k	T 20	27.7	8.0	3.5	Tenfj.	5	0	Arne Nilsen, Grøtøy
33 10/å —	k	T 09	29.0	7.0	2.0	—	—	0	Martin Pedersen, Leines
34 Mj Leiranger ³⁾	t	T ?	55.9	18.1	6.8	Bolind.	25	0	Alfr Grupstad m fl, Leines
35 Må Arnok	k	T 21	34.0	9.5	2.5	Rap	8	1	Hans Korneliusen, Grøtøy
36 Må Frig	k f	T 21	21.0	6.0	4.0	Grei	3	0	Hilmar Hansen, Leines
37 10/å Nygård	k	T 99	29.0	7.5	3.0	—	—	0	Johan Sørensen, Leines
38 Mk Linjen	k f	T 08	42.0	12.5	7.0	Rap	22	3	Konrad Brenvik, Leines
39 Må Søren	k	T 17	22.0	6.8	3.0	Tenfj.	3	0	Jens Sørensen, Leines
40 10/å —	k	T 94	29.0	7.5	3.0	—	—	0	Eivind Tro, Leines
41 10/å Grei	k	T 00	30.0	7.5	3.0	—	—	0	Emil Johansen, Leines
42 Må Plyt	k	T 19	21.0	7.0	3.5	L. Grei	4	0	William Larsen, Leines
43 Må Alpø	f k	T 22	23.0	6.0	2.0	Konkur.	4	0	Haumann H Alpø, Grøtøy
44 8/å —	k	T 13	23.0	5.5	2.5	—	—	0	Bousok Karlsen, Leines
45 Må Leiranger- fjord	k	T 24	35.0	11.0	4.0	Rap	11	0	Johan Normann m fl, Grøtøy

Farkostens nummer, art og navn	Anvendelse	Materiale		Lengde	Bredde	Dybde	Maskin, navn	Antall HK	F. & fangstb.	Eierens (den korresponderende reders) navn og postadresse
		3	4							
1	2	3	4	5	6	7	8	9	10	11
28 Ms Marie	k h f	T 15		36.0	12.0	8.0	Levahn	10	2	Petter Pettersen, Støtt
29 Mk Anny	k f	T 16		41.4	15.5	6.5	Avance	22	3	J Andreassen m fl, Ørnes
30 Ms Forsøk	k	T 16		36.0	13.3	5.8	Bolind.	12	1	R Kristensen, Vassdalsvik
31 Mk Ratatjeld	k h t	T 19		46.3	15.5	6.4	Stabil	38	1	R Kristensen, Vassdalsvik
33 S/a —	f	T 19		32.0	10.0	4.0	—	—	4	H Lorentsen m fl, Bjerangfjord
37 Må —	k f	T 19		25.5	7.3	3.3	Favorit	3	0	J Hansen m fl, Halså i Helgeland
38 S/a Mars ¹⁾	f	T ?		31.7	9.6	3.8	—	—	4	Bernh. Enga m fl, Engavågen
41 Så Sjøgutten	k	T 13		30.0	10.0	6.0	—	—	1	Martin Pettersen, Meløy
42 Mk Barna	k f	T 16		38.0	12.5	6.5	Rap	9	2	Halvor Hansen, Reipå
43 Mk Inga	f k	T 13		42.7	13.5	5.0	Rap	22	3	Johan Pettersen, Reipå
46 Mk Olga	l	T 10		38.0	13.0	12.0	Bolind.	15	5	O Taraldsen, Halså i Helgeland
48 Mk Over										
Bølgen	k	T 16		39.0	13.0	5.0	Bolind.	20	2	H Herstad m fl, Amøyhamn
49 Må Teisten	k f	T 19		25.5	8.0	3.0	Rap	4	0	K Lorentsen, Bolga i Helgeland
50 Må Fram	f k	T 20		22.3	8.1	3.0	Rap	4	0	O J Meløysund, Meløy
52 Mk Klara	f k	T 14		30.0	10.2	4.0	Hein	6	2	E Edvartsen m fl, Ørnes
54 Ms Brødrene	k f	T 17		33.0	12.0	5.5	Levahn	10	1	O Raffelsen, Bolga i Helgeland
55 Mk Streif	k f	T 15		30.0	8.6	5.0	Elefant	6	0	Ditlev Norum m fl, Neverdal
56 Mk Bergliot	k	T 16		40.0	13.0	7.0	Gideon	16	2	Oluf Hansen, Vassdalsvik
57 Må —	f	T 17		21.0	6.0	2.5	Bones	4	0	E Herstad m fl, Amøyhamn
58 Må —	f	T 13		20.0	6.0	2.5	F. M.	3	0	Alfred Herstad, Amøyhamn
59 Må Lommen	f k	T 23		29.0	8.8	4.0	Rap	5	0	Karl Normann m fl, Meløy
60 Må Hamak	f k	T 20		21.0	4.8	2.1	Rap	4	0	M P Øren m fl, Reipå
61 Må Kåre	k	T 20		24.0	7.0	3.0	Wichm.	3	0	L Jørgensen, Støtt
62 Mk Ja-Ja	k t	T 91		37.5	16.1	7.0	Skandia	25	0	Cbr Tidemann, Ørnes
63 Ms Aslaug	t	T 09		45.0	16.0	6.5	Alpha	12	0	Chr Tidemann, Ørnes
64 Må Trygg	f k	T 15		26.0	8.5	3.5	Tryg	6	0	Elling Berg, Neverdal
67 Må Fram	k	T 20		22.0	7.0	3.0	Rap	4	0	Benjamin Gåsver, Ørnes
68 Må —	k f	T 20		22.0	7.0	3.0	Rap	4	0	Adolf Pedersen, Meløy
69 Må Skarven	f k	T 13		23.0	6.0	3.0	Tenfj.	3	0	Albert A Rendal, Neverdal
70 Må —	f k	T 10		20.0	6.5	3.0	Rap	4	0	Ole P Gåsver, Ørnes
71 Må Molla	f k	T 19		26.0	7.7	2.3	Elefant	5	0	Svend Rendal, Neverdal
72 Må —	f k	T 18		24.0	8.0	4.0	Favorit	3	0	Hans Texmo, Ørnes
73 Må Brødrene	f	T 19		21.0	6.0	2.5	Rap	4	0	Hagbart Johnsen, Grønøy
74 Må Eva	k f	T 13		27.0	9.0	4.5	Thor	6	0	A Olsen, Bolga i Helgeland
75 Må Liss	k	T 19		23.0	8.5	3.6	Rap	4	0	Johan Mesøy, Ørnes
76 Må Nordhavet	f k	T 19		32.0	6.3	2.7	Indyr	4	0	A Andreassen, Ørnes
77 Må Baylott	f k	T 17		25.0	7.0	5.0	Tiger	4	0	J S Pedersen, Reipå
78 Må Bjørn	k f	T 18		29.0	7.5	4.0	Populær	4	0	J Jakobsen m fl, Meløy
79 Må —	f k	T 21		22.6	7.0	3.0	Indyr	5	0	Haldor Herstad, Amøyhamn
81 Må Urædd	k f	T 22		24.0	6.3	3.5	Arthun	5	0	Alfred Bruvik, Amøyhamn
82 Ms Lykken	k f	T 14		28.0	10.0	5.0	Alpha	6	1	M Olsen, Halså i Helgeland
83 Må Bølgen	k f	T 22		24.0	7.5	4.0	Klauset	4	0	E Elmhøsen, Bolga i Helgeland
84 Må Sjøgutten	k f	T 23		28.0	7.5	2.4	Fart	6	0	Nils H Størvik m fl, Halså i Helgel.
85 Ms Sjøblomsten	k f	T 14		39.0	13.0	5.0	Bolind.	15	2	Adolf Selstad, Meløy
86 Må Havsulen	k f	T 23		24.0	7.0	3.0	Arthun	4	0	L Pareli, Halså i Helgeland
87 Ms Falk ²⁾	k f	T ?		38.0	13.0	7.0	Populær	16	0	K Nilsen, Halså i Helgeland
88 Må Liss	f k	T 24		28.0	7.5	4.0	Finnøy	5	0	Ole Antonsen, Holandsfjorden
89 Må Sjøblomsten	k t	T 23		26.0	8.0	5.0	Rap	4	0	L Gundersen m fl, Bolga i Helgel.
90 S/a Magnus ³⁾	f	T ?		31.2	10.8	4.1	—	—	4	Nereng Notbruk, Engavågen
91 Må Rap	f	T 16		24.0	7.5	3.0	Grei	4	0	Linus Selstad, Meløy
92 S/a Julius	f	T 15		30.6	11.3	3.4	—	—	4	M Karlsten m fl, Halså i Helgeland
93 Mk Brødrene	k	T 19		68.5	19.7	8.8	Grei	45	5	H Torrisen m fl, Halså i Helgeland
94 Må Spurven	f k	T 15		18.7	5.9	2.5	L, Grei	4	0	Lars Larsen, Ørnes
95 Må Pil	f	T 16		23.0	6.3	4.0	Levahn	7	0	Ole Andersen, Neverdal
97 Må Gunnar	k f	T 24		26.7	8.4	3.3	Wichm.	5	0	Jørgen Dahl m fl, Meløy
98 Må Thor	f	T 19		23.6	6.4	3.0	Wichm.	3	0	A Stub, Meløy
99 S/a —	f	T 10		25.5	5.7	2.2	—	—	0	Bernh. Nereng, Engavågen
100 S/a Teisten	k f	T 16		23.0	8.5	3.5	—	—	0	Hans Angell, Bjerangfjord
101 Må Rapp	k f	T 10		24.0	8.5	3.5	Populær	4	0	Klaus Pedersen, Meløy

Farkostens nummer, art og navn	2 Anvendelse	Materiale	Byggjaar	Langde	Bredde	Dybde	Maskin, navn	Antall HK	F. & fangstb.	Eierens (den korresponderende reders, navn og postadresse
1	2	3	4	5	6	7	8	9	10	11

N-MS. Moskenes merkedistrikt.

1 Ms Bølgen	k	T	10	41.0	14.8	8.0	Gideon	22	2	G Gabrielsen, Sørvågen
2 Ms Vesta ¹⁾	k	T	?	44.0	16.0	8.0	Hein	16	0	G Gabrielsen, Sørvågen
3 Ms Anna	k	T	16	38.0	13.0	6.3	Hein	14	2	Kr Hansen, Reine
4 Ms Fix	k t	T	07	45.0	14.0	7.0	Alpha	18	0	S & C Sverdrup m fl, Reine
5 Ms Skreien	kh	T	07	40.0	13.0	5.0	Bolind.	20	2	Leonhard Nilsen, Reine
6 Ms Polar	kh t	T	17	59.5	17.1	6.6	Avance	44	0	Ole Giske, Olenilso, Reine
7 Mk Lomen	kh	T	24	41.8	13.8	6.5	Grei	25	3	Herlof Tennes, Reine
8 Må Asbjørn ²⁾	k f	T	18	22.5	6.8	3.0	Rap	6	0	R Stenersen, Hammøy i Lofoten
9 Mk Moske- strømmen	kh	T	25	27.8	13.7	6.6	Rap	20	0	Johs Thuv m fl, Å i Lofoten
10 Ms Brandt	k	T	18	38.0	13.0	6.0	Rap	15	0	Oluf Olsen m fl, Reine
11 Ms Elida	k	T	14	38.7	10.0	4.3	Rap	9	0	Kr Martinussen, Sørvågen
12 Ms Gideon	f k	T	15	29.0	9.5	4.0	Gideon	5	0	David Larsen m fl, Å i Lofoten
13 Ms Ørna	kh	T	18	43.0	14.5	6.5	Rap	22	2	Alfr. Pedersen, Reine
14 Ms Svanen	k f	T	14	28.0	10.0	3.7	Gideon	5	0	L K Tind m fl, Å i Lofoten
15 Må Bismark	t	T	25	33.0	11.0	6.0	Røed	10	0	Wulff Nilsen, Hammøy i Lofoten
16 Må Hindenburg	kh	T	18	32.0	10.0	4.0	Rap	9	0	Wulff Nilsen m fl, Hammøy i Lofot.
17 Mk Terje Viken	kh	T	13	37.0	12.0	5.0	Rap	15	0	Johan Ingebrigtsen, Reine
18 Mk Kamtind	kh	T	24	42.0	14.0	6.7	Rap	20	3	Strøm Veines m fl, Reine
19 Må Heimdals	k	T	23	25.0	7.0	5.0	Heimd.	5	0	Gerh Nilsen, Reine
20 Mk Gunvor	kh	T	14	36.0	12.0	6.0	Hein	9	0	Nik Arntzen, Reine
21 Mk Vester- heimen	kh	T	17	40.0	13.0	7.0	Rap	18	3	Joh Nicolaisen, Reine
22 Ms Agot	k	T	15	34.0	12.0	6.0	Rap	7	0	Hans Karlsen, Reine
23 Ms Hinden	k f	T	15	32.0	11.0	5.7	Rap	12	0	S H Ellingsen m fl, Å i Lofoten
24 Mk Nordlys I	t	T	15	54.8	17.0	7.1	Grei	45	0	S H Ellingsen, Å i Lofoten
25 Må Teisten	k f	T	19	24.5	8.0	4.0	Rap	5	0	G Holmen, Å i Lofoten
26 Mk Løven- skjold	k f	T	16	34.0	11.0	5.7	Rap	15	0	A Ramstad, Å i Lofoten
27 Ms Liv	f k	T	18	30.0	9.6	4.6	Rap	7	0	Nik Ellertsen, Å i Lofoten
28 Mk Våren	kh	T	?	60.0	14.6	6.3	Populær	30	3	Joh Pedersen, Reine
29 Mk Havbryn	k f	T	19	39.0	12.0	6.0	Bolind.	20	2	P Ingebrigtsen, Å i Lofoten
30 Mk Tindstinden	kh	T	20	47.2	17.3	7.8	Rap	40	0	S H Ellingsen m fl, Å i Lofoten
31 Mk Alken	k f	T	14	36.0	12.0	6.0	Bolind.	12	0	P Danielsen m fl, Reine
32 Ms Frid	k	T	19	36.0	12.0	5.0	Skandia	6	0	Anton Olsen, Reine
33 Ms Forsøk	k	T	18	34.0	11.7	5.0	Rap	12	0	Hilmar Jensen, Reine
34 Må Forsan	k	T	24	26.2	9.2	4.2	Elefant	7	0	Hartvik Winstad, Reine
36 Mk Draugen	kh	T	19	40.0	12.5	6.5	Rap	18	0	Karl Bakken, Reine
37 Ms Tutti	k	T	07	31.0	10.4	5.0	Grei	6	1	Nils Nilsen, Å i Lofoten
39 Må Smart	k	T	24	29.0	9.3	4.0	Rap	6	0	H Kuntze m fl, Reine
40 Mk Havskåren	kh	T	16	46.0	15.0	8.0	Rap	30	0	Henrik Danielsen, Reine
41 Mk Bringen	k	T	15	37.0	13.0	9.0	Munkt.	20	1	K J Nilsen, Hammøy i Lofoten
42 Må Alken	k	T	22	26.5	6.8	2.5	Gideon	3	0	Joh Rask, Sørvågen
43 Mk Altros	k	T	19	37.0	12.5	6.0	Rap	12	0	Bernh Olafsen, Reine
44 Ms Alpha	kh f	T	14	39.0	13.0	6.0	Alpha	14	2	Hans Hansen, Hammøy i Lofoten
45 Ms Alken	k	T	16	31.0	10.5	7.0	Rap	9	0	Joh O Refsvik, Å i Lofoten
46 Mk Borgund	kh	T	16	43.0	14.0	7.0	Rap	22	3	Alf Nilsen, Reine
47 Ms Hein	t	T	04	40.0	15.0	6.0	Hein	14	0	A Eliassen m fl, Hammøy i Lofoten
48 10/å --	k	T	10	30.0	7.0	3.0	--	0	0	S Hamran, Å i Lofoten
49 Ms Falken	kh	T	10	37.0	12.0	6.0	Alpha	14	2	Harald J Rostad, Reine
51 Ms Lillian	k	T	12	38.0	14.0	7.0	Gideon	16	1	H Berntsen m fl, Reine
52 Må Sport	k	T	25	27.0	8.0	4.3	Wichm.	8	0	Cato Sverdrup, Reine
53 Mk Nytid	k	T	12	37.0	12.0	6.0	Rap	22	0	Haftor Rask m fl, Sørvågen
54 Mk Lyra	kh	T	09	39.7	12.0	6.0	Gideon	16	3	Johan Rask m fl, Sørvågen
55 10/å --	k f	T	12	30.0	7.0	2.0	--	0	0	V Rasmussen, Sørvågen
56 Ms Trine	k	T	17	32.2	11.2	5.0	Rap	15	0	Leonhard Larsen, Å i Lofoten
57 Ms Snorre	k	T	12	36.0	11.5	3.6	Rap	10	0	Oscar Bjørnsen, Sørvågen

Farkostens nummer, art og navn	Anvendelse	Materiale	Byggeår	Lengde	Bredde	Dybde	Maskin, navn	Antall HK	F. & fangstb.	Eierens (den korresponderende reders) navn og postadresse
1	2	3	4	5	6	7	8	9	10	11
58 Må Askeladden	t	T05		30.0	9.1	5.0	Grei	4	0	Gylseth & Co, Reine
59 Ms Rostad	k	T10		31.0	13.0	6.0	Alpha	8	0	Joh Thomassen, Reine
60 10/å —	k	T ?		29.2	8.0	2.2	—	—	0	Kr Martinussen, Sørvågen
61 Må Forsøk	f	T12		26.0	9.0	5.0	Avance	5	0	Arvid Krogh m fl, Sørvågen
62 Mk Arne	k	T23		40.0	13.8	6.5	Gideon	18	0	Sv Flathaug m fl, Sørvågen
63 Ms Svanen	k f	T16		33.0	11.0	5.0	Aktiv	7	0	Ole Olsen, Helle
64 10/å Knold	k	T10		30.0	6.0	3.5	—	—	0	S H Ellingsen, Å i Lofoten
65 10/å Tot	k	T10		30.0	6.0	3.5	—	—	0	S H Ellingsen, Å i Lofoten
66 Ms Sjøliv	k f	T15		39.0	13.0	4.5	Gideon	18	0	Oskar Nielsen, Sørvågen
67 Må Lillegut	k f	T13		34.0	9.5	2.6	Skandia	7	0	Alfr. Hauan, Sørvågen
69 Ms Glimt	k	T14		30.5	10.3	6.0	Rap	7	0	W Rasmussen m fl, Sørvågen
70 Ms Alpiggen	k	T24		31.5	10.5	4.5	Hein	7	0	S H Ellingsen, Å i Lofoten
71 Ms Fram	k	T18		32.0	11.8	4.5	Rap	9	0	Jens Johnsen, Moskenes
72 8/å —	k	T ?		24.0	6.0	2.2	—	—	0	Jens Johnsen, Moskenes
74 Ms Moskstrøm	men									
75 Mk Solvang	k	T17		40.0	13.0	7.0	Dan	15	0	Karl Helle m fl, Å i Lofoten
76 Må Pilen	f	T ?		21.0	6.0	5.0	Rap	4	0	Peder Sætre m fl, Reine
77 Mk Vandlinjen	k	T09		46.0	14.0	6.0	Bolind.	20	3	A Valla m fl, Sørvågen
79 Ms Alken	k	T13		31.0	10.8	6.2	Rap	9	1	Ingv Hansen, Sørvågen
80 Mk Skarven	k h	T15		39.0	12.0	5.0	Alpha	14	2	Cato Carlsen, Sørvågen
81 Ms Brødrene ¹⁾	k	T13		35.0	12.9	5.5	Rap	12	0	S Steffensen m fl, Reine
82 Mk Hermand	k	T16		44.0	14.0	7.0	Bolind.	20	0	Håkon Rasmussen, Sørvågen
83 Mk Teisten	k	T20		43.0	14.0	7.5	Bolind.	20	0	And. Sediniussen, Reine
84 Mk Forstfjord	k h	T24		38.0	12.3	6.0	Rap	12	0	Kr Johansen, Reine
85 8/å —	k	T17		24.0	5.0	1.5	—	—	0	Hagb Jensen m fl, Reine
86 10/å —	k	T16		30.0	6.0	4.0	—	—	0	Julius Bendiksen, Sørvågen
87 Må Lina ²⁾	k	T17		35.0	8.0	5.0	Gideon	11	0	S & C Sverdrup m fl, Reine
88 Mk Falken	k	T20		44.0	14.5	7.0	Hein	26	3	Vald Knudsen, Reine
89 10/å —	k	T16		32.0	8.0	3.0	—	—	0	Julius Kuntze, Reine
90 10/å —	k	T16		34.0	9.0	4.0	—	—	0	Karl Kristiansen, Reine
91 10/å —	k	T13		28.7	6.0	4.0	—	—	0	S & C Sverdrup, Reine
92 10/å —	k	T12		34.0	8.0	5.0	—	—	0	Ingvald Rask, Sørvågen
93 10/å —	k	T17		28.0	6.0	5.0	—	—	0	Edv Kristiansen, Reine
95 Må Rappen	k	T24		28.0	9.0	3.6	Rap	8	0	Joachim Pedersen, Reine
96 Må Favorit	k f	T14		26.0	8.0	5.0	Favorit	3	0	A Bendiksen m fl, Reine
97 Må German ³⁾	f k	T14		34.0	9.5	4.5	Bolind.	12	0	Edv Johansen, Å i Lofoten
98 8/å —	f	T14		25.0	5.5	?	—	—	0	Wulff Nilsen m fl, Hamnøy i Lofot.
99 Må —	k	T15		26.0	6.0	3.0	Rap	6	0	R M Hansen, Hamnøy i Lofoten
100 10/å —	k	T10		28.0	7.5	2.5	—	—	0	Johs Gylseth, Reine
101 8/å Gyda	k	T12		28.0	7.0	2.0	—	—	0	Karl Thesen, Reine
102 8/å —	k	T ?		24.0	9.0	2.0	—	—	0	Gustav Jensen, Sørvågen
103 10/å —	k	T10		30.0	8.0	4.0	—	—	0	Kr Martinussen, Sørvågen
104 10/å —	k	T14		34.0	6.0	4.0	—	—	0	Johs Gylseth, Reine
105 8/å —	k	T10		26.0	5.7	1.7	—	—	0	Leonhard Nilsen, Reine
106 Må Fix	k	T25		23.0	6.0	3.0	Bolind.	4	0	Hjalmar Gloppen, Sørvågen
107 8/å —	k	T08		28.0	5.0	4.0	—	—	0	Birger Ø Nymark, Sørvågen
108 Må Sport	k	T19		24.0	8.0	4.5	Avance	6	0	Johan Johnson, Å i Lofoten
109 10/å —	k	T ?		30.0	8.0	2.5	—	—	0	K Berntsen m fl, Reine
111 10/å —	k	T05		31.0	10.0	6.0	—	—	0	Brødrene Arntzen, Sørvågen
112 10/å —	k	T11		31.0	8.0	3.0	—	—	0	Johs Gylseth, Reine
113 Må Kobben	k	T22		25.0	7.5	4.0	Wichm.	4	0	Wulff Nilsen, Hamnøy i Lofoten
114 Mk Polarlys	k b	T22		41.0	13.5	5.0	Rap	22	0	Carl Rostad, Reine
115 Må Spølen	k	T12		23.0	7.0	4.0	Gideon	3	0	Pantelcon Pedersen m fl, Reine
116 8/å Dagny	f	T10		30.0	8.0	4.0	—	—	0	Joakim Pedersen, Reine
117 8/å Karl	f	T12		28.0	7.0	3.0	—	—	0	S H Ellingsen m fl, Å i Lofoten
118 8/å Spilbak	f	T15		22.0	5.0	2.0	—	—	0	S H Ellingsen m fl, Å i Lofoten

N-MS Moskenes — N-NA Nesna.

Farkostens nummer, art og navn	Anvendelse	Materiale Byggeår	Lengde	Bredde	Dybde	Maskin, navn	Antall PK	F. & fangstb.	Eierens (den korresponderende reders) navn og postadresse
1	2	3 4	5	6	7	8	9	10	11
119 ?/å Springeren	f	T16	14.0	5.9	2.5	—	—	0	S H Ellingsen m fl, Å i Lofoten
120 ?/å Letmatros	f	T17	14.0	5.0	2.5	—	—	0	S H Ellingsen m fl, Å i Lofoten
121 Må Rappen	k	T22	27.0	8.0	4.0	Rap	6	0	Hartvig Erntzen, Reine
122 8/å —	k	T15	25.0	6.0	1.5	—	—	0	Johan Nilsen, Hammøy i Lofoten
123 8/å —	k	T05	26.0	5.5	1.3	—	—	0	Rones Nilsen, Hammøy i Lofoten
124 Må Trafik	k	T23	33.0	10.0	5.0	Alpha	8	0	Karl Thesen, Reine
125 10/å —	k	T07	30.0	6.8	4.8	—	—	0	Alfred Hauan, Sørvågen
126 8/å —	k f	T14	22.0	7.0	2.5	—	—	0	Th Eliassen, Hammøy i Lofoten
127 Mk Anstabben	k	T17	29.5	11.0	6.5	Hein	12	0	S H Ellingsen, A i Lofoten
128 Ms Liv	k f	T08	32.0	10.0	5.0	Wichm.	8	0	Bj Thesen, Hammøy i Lofoten
129 Ms Olaf	k f	T23	31.0	11.0	5.0	Wichm.	10	0	Einar Bendiksen, Reine
130 Ms Kvalvik	k f	T23	31.0	11.0	6.0	Wichm.	10	0	Sigurd Bendiksen, Reine
131 Mk Astrid	k h	T25	42.0	13.0	7.0	Rap	22	0	Idar Ingebrigtsen m fl, Reine
132 Må Kometen	k f	T23	25.0	7.0	2.5	Favorit	4	0	L A Nielsen, Hammøy i Lofoten
133 Må Rap	k	T19	30.0	8.0	3.0	Rap	6	0	Jacob Petersen, Reine
134 Må Skårongen	f	T23	28.0	8.0	4.0	Grei	7	0	Oluf Olsen, Hammøy i Lofoten
136 Må Skarven	k	T23	21.0	6.5	3.0	Gideon	5	0	Ludv Jacobsen, Reine
137 8/å —	k	T04	24.0	6.0	2.0	—	—	0	Cato Carlsen, Sørvågen
138 Må Arild	f k	T22	22.0	7.0	3.5	Favorit	3	0	Aleks Reielsen, A i Lofoten
139 Mk Skålpen	k h	T24	39.0	14.0	7.0	Brunv.	25	0	L Lauritsen m fl, Reine
140 Mk Fjell	k h	T24	42.5	14.0	6.7	Rap	20	3	Aksel Veines, Reine
141 8/å —	f	T06	24.0	6.0	2.0	—	—	0	A Caspersen, Sørvågen
142 Ms Glad Gut	f	T ?	21.0	11.0	4.0	Rap	6	0	Ø Arntzen m fl, Sørvågen
143 Mk Vårsol	k	T20	42.3	14.3	6.1	Wichm.	20	0	Alfr Pedersen, Reine
144 8/å —	k	T ?	24.0	5.0	2.5	—	—	0	Bj Thesen, Hammøy i Lofoten
145 Må Trygg	k	T24	29.5	9.5	4.5	Rap	8	0	A Rostad m fl, Reine
146 10/å —	f	T ?	28.5	6.7	2.8	—	—	0	Thora L Eriksen m fl, Sørvågen
147 Mk Ingrid	k	T25	31.0	10.5	5.0	Rap	11	0	Kristian Johnsen, A i Lofoten

N-NA. Nesna merkedistrikt.

1 Ms Julla	h k	T19	32.0	11.0	5.0	Skandia	7	0	P Evensen, Sjøna
2 Ms Asly	k	T18	33.0	11.0	6.3	Hein	6	1	P Remman m fl, Vikholmen
3 Mk Solveig	f k	T14	34.0	12.5	6.0	Hein	7	0	Peder Amundsen, Bardal
4 Mk Maien	f k	T17	35.0	13.0	6.8	Gideon	10	1	Paul Johansen m fl, Låvong
6 Mk Huglen	k f	T14	36.0	13.0	5.5	Hein	9	1	Paul Pettersen m fl, Vikholmen
7 Mk Frigg	f k	T17	38.0	13.0	6.0	Rap	12	3	G Gullesen m fl, Nordsjøna
8 Ms Streif	k f	T15	35.0	12.0	5.2	Hein	10	2	Ivar Nilsen m fl, Sjøna
9 Må Straumen	k f	T18	29.0	9.0	5.0	Gideon	4	0	E J Nordfjord m fl, Nordsjøna
11 Må Sjoskum	k f	T19	28.0	8.0	2.9	Skandia	5	0	Helge H Forsland, Husby
15 Mk Taylor	l	T82	59.0	18.0	11.0	Skandia	20	11	T Johansen m fl, Nesna
18 Ms Havfruen	f k	T13	34.0	12.0	6.0	Hein	7	1	P Ulriksen, Sjøna
21 8/å —	f	T11	34.0	12.0	8.0	—	—	4	H Helgå m fl, Nordsjøna
22 8/å Main	f k	T11	27.0	9.3	4.0	—	—	0	Adolf Lorentsen, Alsøylvåg
23 Må Hanstein	f k	T17	34.0	12.0	5.0	Dan	8	0	Joh Hanstein m fl, Saura
24 10/å —	f k	T11	32.5	8.0	3.0	—	—	0	Peder P Stokka, Øbo
27 8/å Terjeviken	f k	T00	34.0	12.0	5.0	—	—	5	Edv Engesvik, Nesna
29 Mk Ruth	t	T20	32.0	8.5	5.0	Dux	8	1	Ludvik Fagervik, Nesna
30 6/å —	f	T11	24.0	8.0	3.0	—	—	4	A Olsen m fl, Fagervika
31 8/å —	f	T10	30.0	9.0	4.0	—	—	5	K Karoliussen, Vikholmen
32 8/å —	f	T17	30.8	10.5	3.0	—	—	4	Isak Olsen m fl, Nordsjøna
33 Må Ein	k	T13	26.0	7.0	2.5	Heimd.	3	0	O Bentsen Selot, Alsøylvåg
34 Mk Erling	k	T ?	38.0	13.0	5.0	Avance	12	2	A/S Nimrod, Vikholmen
35 8/å —	f	T07	25.0	6.0	3.0	—	—	0	J Jeremiassen m fl, Bardal
37 10/å —	f k	T12	30.0	7.0	3.0	—	—	0	Hartvik Kristiansen, Bardal
38 6/å —	f k	T14	23.3	5.4	2.9	—	—	0	Ingvald Wang, Bardal
39 Må Fiskergutten	f	T14	18.0	5.0	2.3	Roald	3	0	Andor Grønning, Saura
40 Mk Ninny	f k	T22	45.0	13.0	9.0	Heimd.	20	6	I Nikolaisen, Bardal
43 Må Elefant	f	T18	39.0	12.0	4.5	Elefant	12	0	T Johansen, Nesna
45 8/å —	f	T14	32.0	8.0	4.0	—	—	0	I Nikolaisen, Bardal

N-NA Nesna — N-NF Nordfold.

Farkostens nummer, art og navn	Anvendelse	Materiale		Lengde	Bredde	Dybde	Maskin, navn	Antall HK	F. og angsth.	Eierens (den korresponderende reders) navn og postadresse
		3	4							
1	2	3	4	5	6	7	8	9	10	11
46 8/å Breifot	f	T06		30.0	12.5	2.0	—	—	0	Jens Karlsen, Nesna
48 6/å —	f k	T11		28.0	10.0	4.0	—	—	0	K J Holmen, Nesna
49 6/å —	k	T18		19.0	5.0	2.0	—	—	0	Otto Olsen, Alsøyvåg
50 Mk Agnes	k f	T20		37.5	13.0	6.7	Rap	12	3	P Andersen, Vikholmen
51 Må Bjarne	k	T23		21.0	7.5	4.0	Sterk	4	0	E Benjaminen m fl, Sjøna
52 Må Arne	f k	T24		26.0	8.0	4.0	Heiml.	6	0	Edv Ellertsen m fl, Låvong
53 Ms Gudrun	k f	T ?		33.0	12.0	4.0	Dan	8	1	Johs Øien m fl, Bardal
54 6/å —	k	T18		19.0	6.4	3.2	—	—	0	Alb Skogsø, Nesna
55 Ms Gudrun	f k	T09		40.0	14.0	5.0	Skandia	10	2	Aksel Olsen, Fagervika
58 Mk Flamingo	f k	T12		38.0	12.5	7.5	Skandia	10	3	J Jeremiassen m fl, Bardal
59 Mk Storkar	t	T17		59.0	14.0	5.0	Wichm.	30	0	I Nikolaisen, Bardal

N-NF. Nordfold merkedistrikt.

1 Ms Pauline	k f h	T12		52.0	17.4	7.6	Alpha	20	6	A Hjertø m fl, Nordfold
3 Ms Brødrene	f k	T12		38.0	14.0	6.5	Rap	12	2	Sigurd Isaksen, Nordfold
4 Mk Svana	f k	T15		37.6	11.8	4.5	Bjørn	12	2	Johan A Vik, Nordfold
6 Ms Venus	k	T12		37.3	12.8	7.0	Bolind.	12	2	H Jensen m fl, Nordfold
7 Ms Stavnes ¹⁾	k f	T12		30.0	11.0	5.5	Bønæs	8	2	R Pedersen m fl, Nordfold
9 Ms Brødre	k	T12		37.0	14.0	8.0	Bolind.	12	2	Th Andersen m fl, Nordfold
10 Ms Astrid	k	T12		33.0	11.5	5.0	Grei	8	0	H Andersen m fl, Mørsvikbotn
11 Ms Hopen	k	T15		30.0	10.0	5.0	Grei	8	0	S Tobiansen m fl, Hopvatnet
14 Ms Einar	t	T06		37.3	13.5	4.0	Rap	12	0	P Normann, Nordfold
15 Må Kvikk	k f	T16		25.0	6.4	3.8	Rap	5	0	Lind Olufsen, Nordfold
16 Må Basken	f k	T16		25.8	7.0	2.7	Rap	5	1	J Sivertsen, Nordfold
17 Må Holmen	k f	T94		31.0	8.0	3.0	Rap	5	0	Age O Holmen, Nordfold
18 Må Gideon	f k l	T16		28.0	7.3	3.6	Gideon	5	0	Eiler Pettersen, Nordfold
20 12/å Silen	k	T11		33.0	6.0	4.0	—	—	0	A A Sildhopen, Mørsvikbotn
22 Må Letvindt	f	T19		20.0	6.4	2.7	Tenfj.	3	0	Anne Gylseth, Segelstein
23 Ms Lykken ²⁾	k	T13		34.0	12.0	5.7	Bolind.	8	3	E Petrusen m fl, Nordfold
24 Så Kapella	t	T08		44.0	14.0	5.0	—	—	2	And Larsen m fl, Nordfold
25 Må Ekko	k	T20		28.0	7.3	2.4	Rap	6	0	Ole J Ørtuven, Segelstein
28 8/å —	f	T08		34.0	12.0	6.0	—	—	0	P B Lilleeide m fl, Mørsvikbotn
29 8/å —	f	T15		34.0	12.0	6.0	—	—	0	P B Lilleeide m fl, Mørsvikbotn
30 8/å —	f	T06		35.0	13.0	6.0	—	—	0	M Stavnes m fl, Nordfold
31 8/å —	f	T06		35.0	13.0	6.0	—	—	0	M Stavnes m fl, Nordfold
32 10/å —	k	T11		30.0	5.5	2.6	—	—	0	Hj Kr Heldal m fl, Vinknes
33 Ss Elisa	t	T11		34.0	14.0	5.0	—	—	0	Johan Pettersen, Hopvatnet
34 8/å Håpet	k	T96		24.0	4.0	1.5	—	—	0	E Lakså m fl, Nordfold
35 8/å —	k	T ?		21.0	4.5	1.5	—	—	0	Lars Eliassen, Nordfold
36 10/å Karl	k	T06		30.0	6.0	2.0	—	—	1	P J Hopen, Hopvatnet
37 10/å —	k	T00		29.0	7.0	3.0	—	—	0	L Trondsen m fl, Mørsvikbotn
38 12/å Sjøfuglen	k	T10		30.0	9.0	2.0	—	—	0	Jens Pedersen, Nordfold
39 Må Bismark	f	T17		19.0	6.0	2.0	Tenfj.	3	0	O Kristiansen, Segelstein
40 8/å Brei	k	T22		25.0	6.0	2.0	—	—	0	S T Hopen, Hopvatnet
41 Må Perlen	f k	T23		22.0	6.0	1.5	Rap	4	0	Nils Volden, Nordfold
42 Må Bjørsvik	f k	T16		31.0	8.0	3.0	Rap	6	0	Hans J Bjørsvik, Nordfold
43 8/å Laksen	f k	T23		21.0	6.0	2.0	—	—	0	A Larsen, Mørsvikbotn
45 Må Kvikk	f k	T23		26.0	7.0	2.5	Tenfj.	5	0	Bernh S Heldal, Vinknes
46 Må Rolf	f	T ?		20.0	6.8	2.6	Mianus	5	0	H Vinknes, Vinknes
47 Ms Tryg	k	T13		33.0	11.5	5.0	Gideon	8	0	H E Vinkfjord m fl, Vinknes
48 8/å Alken	k f	T99		26.0	5.0	2.0	—	—	0	K Rosvoll m fl, Mørsvikbotn
49 12/å Laksen	l	T04		31.2	6.7	2.6	—	—	0	B Lofthus m fl, Hopvatnet
50 Må Glimt	f k	T24		25.0	7.5	3.0	Wichm.	4	0	E Vindenes m fl, Segelstein
51 8/å Stub	k	T90		24.0	5.6	2.3	—	—	0	Edv Sivertsen, Nordfold
52 Så Forsøket	k f	T00		22.0	5.0	2.3	—	—	0	Ole Petrusen, Nordfold
53 Må Alken	k f	T25		22.0	6.0	3.0	Tenfj.	3	0	Johan Gylseth, Segelstein
54 8/å —	k	T90		24.4	6.4	2.7	—	—	0	Johan Johannesen, Nordfold
55 8/å —	k f	T95		24.0	5.5	2.3	—	—	0	Edv I Sandbak, Vinknes
56 Må Teisten	k f	T05		23.0	6.0	4.0	Favorit	4	0	I Amunsen, Segelstein

Farkostens nummer, art og navn	Anvendelse	Materiale		Lengde	Bredde	Dybde	Maskin, navn	Antall HK	F. & fangsst.	Eierens (den korresponderende reders) navn og postadresse
		Byggeår								
1	2	3	4	5	6	7	8	9	10	11

N-NR. Nord-Rana merkedistrikt.

2 Ms Granen	k	T12	41.7	14.5	6.1	Hein	14	3	Mattias Sletten, Mo
3 8/å —	k f	T24	26.0	7.0	2.5	—	—	0	Jak J Sletten, Mo
4 8/å —	f k	T20	25.0	6.3	2.4	—	—	0	Johs Benjaminsen, Mo
5 Må Sneppe	t k	T ?	28.0	7.0	3.0	Heimd.	3	0	Hans Stormo, Mo
6 Ms Hein	f k	T15	30.0	9.0	4.0	Hein	6	0	Ludv Olsen, Mo
7 8/å —	f k	T24	24.0	6.0	2.3	—	—	0	Tomas Hansen, Mo

N-NV. Nordvik merkedistrikt.

1 Mk Brødrene	k	T15	30.5	11.0	5.0	Levahn	10	2	Edv Nilsen m fl, Store Vanved
2 Mk Agnes	k	T10	26.0	10.7	4.5	Populær	6	1	N Jensen m fl, Store Vanved
3 Ms Frida	k t	T10	36.0	12.0	5.7	Bolind.	10	2	L O Buøy, Store Vanved
4 Ms Diana	k t	T14	29.0	10.5	4.0	Populær	6	0	M Andreassen m fl, Store Vanved
5 Mk Aslaug	k	T17	31.0	11.5	7.0	Rap	12	1	M O Buøy, Store Vanved
6 Må Håbet	k	T18	28.0	6.7	2.8	Favorit	3	0	Kr Nilsen, Store Vandved
7 Ms Frigg	k	T15	29.0	10.0	4.3	Populær	6	0	Joh Johansen m fl, Store Vandved
8 Ms Håbet ¹⁾	k	T ?	35.0	11.5	5.3	Rap	11	1	G Gabrielsen, Store Vandved
9 Må Sigurd	k t	T17	34.0	10.0	4.0	Hexa	6	0	S Sivertsen, Øyvågen
10 Ms Brødrene	k	T03	29.0	9.7	4.0	Rap	7	0	M Jensen m fl, Store Vandved
11 Ms Haldis	k	T12	32.0	11.0	5.0	Elefant	7	0	A Larsen m fl, Store Vandved
12 Ms Hanna	k	T14	33.5	11.2	4.8	Hein	7	0	J Olsen m fl, Store Vandved
13 Må Eivold	k	T12	20.7	7.0	2.5	Romsdal	3	0	P Johansen m fl, Store Vandved
14 Må Prøven	k	T13	22.0	8.0	3.0	Heimd.	3	0	A Havstein m fl, Store Vandved
15 Mk Parat	k	T08	42.0	14.0	7.0	Hein	16	0	N Nilsen m fl, Store Vandved
16 Må Rappen	k t	T08	24.0	8.0	3.0	Rap	5	0	Jonas Nilsen, Store Vandved
17 Mk Skarven	k t	T17	30.0	9.5	4.4	Populær	8	0	P Pedersen m fl, Store Vandved
18 Må Brødrene	k	T10	24.0	8.5	3.2	Favorit	3	0	P Kibsgård m fl, Store Vandved
22 Må Einar	k	T10	24.0	7.5	3.5	Favorit	3	0	E Andreassen, Bjørn i Helgeland
24 Ms Borghild	k	T08	35.0	12.7	4.8	Rap	12	0	Jens Slapøy m fl, Slapøy
25 Ms Flugt	k	T06	30.5	10.0	6.0	Rap	7	0	Paul Iversen, Øyvågen
27 Ms Ternen	k t	T10	36.0	11.0	5.5	Hein	9	0	M Andreassen, Skaga i Helgeland
28 8/å Paula	f	T19	30.9	8.9	4.1	—	—	3	A Smith, Nordvika i Helgeland
29 8/å Ane	f	T15	32.7	12.1	4.5	—	—	0	A Smith, Nordvika i Helgeland
30 Mk Sævlandsvik	t	T93	60.0	16.7	7.4	Bolind.	32	0	Bjørn Solje & Kr.forfabrik a/s
32 Ms Duen	k f	T09	39.0	13.5	6.0	Hein	17	0	O Solfeld, Nordvika i Helgeland
34 Må Brødrene	k	T15	30.0	9.0	3.0	Gideon	5	0	G Gabrielsen, Øyvågen
35 Må Rollo	k	T13	24.0	7.0	2.7	Heimd.	3	0	D Pedersen m fl, Nordvika i Helgel.
36 Må Pellikanen	k	T18	35.0	9.0	3.0	Rap	7	0	P A Skorpen, Lauvøy i Helgeland
37 Må Indstø	t f	T17	25.0	9.0	4.0	Heimd.	5	0	Th Johanessen, Store Vandved
38 Ms Enigheden	k	T12	34.0	11.0	5.4	Hexa	12	0	J Johansen m fl, Nordvika i Helgel.
41 Ms Drangen	k	T14	32.0	10.5	6.0	Dan	8	0	A Opland m fl, Nordvika i Helgel.
42 10/å Torgrim	k	T12	29.0	7.0	3.0	—	—	0	A Opland, Nordvika i Helgeland
44 Må Luri	k	T15	29.0	8.0	2.5	Normo	6	0	H E Halvorsen, Lauvøy i Helgeland
45 8/å Gudrun	f	T16	32.0	11.3	3.9	—	—	3	Knud Knudsen, Skaga i Helgeland
46 8/å Petrina	f	T19	30.0	10.5	3.8	—	—	0	Knud Knudsen, Skaga i Helgeland
47 Må Tor	k	T01	24.5	8.0	3.0	Favorit	3	0	A Sandholm m fl, Store Vandved
48 8/å —	f	T15	32.0	10.5	4.3	—	—	3	O Solfeld, Nordvika i Helgeland
49 8/å —	f	T18	32.0	10.5	4.3	—	—	0	O Solfeld, Nordvika i Helgeland
50 SÅ —	f	T15	28.0	9.6	3.3	—	—	0	O Solfeld, Nordvika i Helgeland
51 6/å —	f	T15	28.0	9.0	3.3	—	—	0	O Solfeld, Nordvika i Helgeland
52 Ms Helga	f	T12	34.0	12.0	5.0	Dan	10	5	O Johansen, Øyvågen
53 Må Braken	k	T11	25.0	5.7	2.7	Alpha	6	0	H Gabrielsen, Store Vandved
54 Må — ²⁾	k	T14	25.0	9.0	3.8	Hexa	6	0	I O Slætvik, Øyvågen
55 8/å Skjoldmøen	f	T14	30.0	10.0	3.0	—	—	3	M Andreassen, Store Vandved
56 Må —	k	T22	24.0	7.5	3.5	Favorit	3	0	M P Langø, Skaga i Helgeland
57 Må Fram	f k	T17	32.0	9.0	3.0	Helseth	6	0	A Andersen, Akvik i Helgeland

1) Omb. 1916. 2) Omb. 1921.

N-NV Nordvik — N-R Rødøy.

Farkostens nummer, art og navn	Anvendelse	Materiale	Byggeår	Langde	Bredde	Dybde	Maskin, navn	Antall HK	F. & fangstb.	Eierens (den korresponderende reders) navn og postadresse
1	2	3	4	5	6	7	8	9	10	11
58 8/å —	f	T 12		25.0	6.5	2.5	—	—	0	O O Hæstad m fl, Lauvøy i Helgel.
59 Må Fremtid	fk	T 05		22.0	7.7	3.7	Populær	4	0	A A Sorøy m fl, Store Vandved
60 Må Mosses	fk	T 06		19.0	5.5	2.3	C. Perf.	4	0	Konrad Gjestfjord, Glein
63 Ms Gjanna ¹⁾	t	T 02		38.0	14.0	5.5	Elefant	8	0	Joh Teigstad, Skaga i Helgeland
64 Mk Eros	kt	T 16		30.0	11.5	6.0	Avance	12	2	Jens Norum, Store Vandved
65 Må Vikmand	t	T 16		30.0	7.0	3.5	Wichm.	5	0	Jørgen Jensen, Skaga i Helgeland
66 Må Havstein	kf	T 23		26.0	8.0	3.8	Wichm.	5	0	T Jørgensen, Store Vandved
67 Må Prøven	kf	T 23		20.5	6.0	2.5	Grei	4	0	R Edvardsen, Store Vandved
68 8/å Kvik	f	T 02		18.5	8.6	2.5	—	—	0	Otto Paulsen, Slapøy
69 Må Skarven	kf	T 14		28.0	7.0	4.0	Favorit	4	0	J Jørgensen, Store Vandved
70 Må Olaf ²⁾	kf	T 13		33.0	10.0	4.0	Grei	6	0	O Pedersen Hølen, Øyvågen
72 Må Glimt	f	T 23		21.7	7.0	2.9	Rap	4	0	V Andersen m fl, Slapøy
73 Må Flink	kf	T 14		25.6	7.8	3.8	Heimd.	3	0	A H Hølvik m fl, Øyvågen
74 Mk Dønmann	fk t	T 17		52.0	15.0	7.1	Normo	30	1	O Solfjeld, Nordvika i Helgeland
75 Må Seien	t	T 20		19.7	5.2	2.5	C. Perf.	4	0	Nils H Skorpen, Lauvøy i Helgel.
76 Må Signal	k	T 24		30.0	5.5	4.0	Bjørn	6	0	Jens Valstad, Skaga i Helgeland
77 Ms Frida ³⁾	t	T 08		45.2	17.0	5.3	Normo	16	0	K Johansen, Øyvågen
78 Må Ludos	k f t	T 16		29.0	8.8	2.7	Rap	6	0	A Falck m fl, Bjørn i Helgeland
79 Mk Agnes	f	T 10		29.0	11.0	5.0	Heimd.	10	1	O Bergfjord m fl, Bjørn i Helgeland
80 Må Stryp	kf	T 24		26.5	7.5	3.8	Rap	6	0	M P Gjersøy, Skaga i Helgeland
81 Mk Ragnhild	k	T 10		36.0	11.3	5.5	Grei	12	1	A Sandholm, Store Vandved
82 Ms Agnes	kf	T 24		35.0	12.0	4.7	Populær	12	1	N Jensen m fl, Store Vandved
83 Må Forsøk	k	T ?		26.0	8.0	5.6	Wichm.	4	0	A H Dalsvåg, Bjørn i Helgeland
84 Må Brødrene	k	T 25		24.2	7.0	3.5	Gideon	3	0	Edv Bang m fl, Store Vandved

N-R. Rødøy merkedistrikt.

1 Ms Elfrida	kf	T 14		32.0	11.0	5.7	Alpha	11	2	Sigurd Telnes m fl, Jektvika
2 Må Hilda ⁴⁾	fk	T 18		30.0	10.0	3.8	Levahn	12	4	Lyder Hågensen, Øresvik
3 Må Findbek	f	T 20		22.0	8.0	?	Heimd.	3	0	J Akre, Storselsøy
4 Ms Helga ⁵⁾	k h a	T 11		36.0	14.0	6.8	Dan	14	2	Jacob Jacobsen, Myken
5 6/å Brødrene	k	T 09		36.0	12.0	4.8	—	—	2	J Bernhoff m fl, Myken
6 Ms Havalla	k	T 04		31.0	11.0	5.5	Hein	7	2	Olav Olsen m fl, Storselsøy
7 Mk Johanna	k f h	T 23		35.5	12.8	6.2	Populær	10	2	J Larsen m fl, Rødøy
9 Ms Bergbot	k f	T 07		30.5	11.0	5.0	Levahn	7	4	A J Hilstad m fl, Sørfjord. i Helgel.
10 Ms Væрге	fk	T 12		35.0	12.8	6.0	Dan	10	0	M Mikalsen m fl, Rødøy
11 Må Kvik	k	T 23		23.0	6.8	3.2	Arctand.	8	0	Einar Aga, Tjongsfjorden
12 Mk Sjøgutten	kf	T 16		35.0	11.5	6.5	Bolind.	12	0	Karl Hoff, Jektvika
13 Ms Ara	k	T 15		34.0	12.2	5.0	Bolind.	12	0	Peder Nilsen, Jektvika
14 Må Branum ⁶⁾	fk	T 09		22.3	7.0	3.7	Penta	5	0	K Lorentzen, Selsøyvik
15 Mk Bolgen	k	T 11		29.0	11.0	6.5	Gideon	6	1	B K Hagen, Jektvika
16 Mk Straum	k	T 14		28.0	9.0	5.0	Dan	5	2	Kr Jensen m fl, Selsøyvik
17 Ms Pia	k h	T 16		36.0	12.8	6.8	Dan	14	0	Kr Benjaminsen m fl, Gjerøy
18 Må Heimdals	fk	T 24		28.0	9.5	5.0	Heimd.	6	1	L Lindorsen m fl, Nordnesøy
19 Må Polar	k f	T 24		22.0	6.3	3.0	Rap	4	0	Sigv Gjersvik, Selsøyvik
20 Mk Valborg	k	T 16		46.0	16.7	7.0	Bolind.	32	4	H P Sleipnes m fl, Amøyhamn
21 Mk Havskären	k	T 24		40.0	13.0	6.0	Rap	20	3	P O Nesø m fl, Nordnesøy
22 Må Prøven	k	T 16		26.0	8.0	4.0	Gideon	6	1	Joh A Bø, Rødøy
23 Ms Klara	k	T 10		33.0	12.0	5.0	Alpha	11	0	Olaf Rønvik, Rødøy
24 Må Blink	k f	T 20		20.0	6.0	2.0	Atlanta	6	0	Eilif Eliassen, Myken
25 Må Skarv	k f	T 90		21.4	5.4	4.2	Tenfj.	3	0	A Larsen, Storselsøy
26 Ms Glimt ⁷⁾	h k f	T 09		26.1	9.3	4.0	Gideon	6	0	Johan Olsen, Nordnesøy
27 Ms Karine	t f	T 14		37.4	15.3	5.1	Rap	30	0	N A Kristiansen, Nordnesøy
28 Må Favorit	fk	T 06		26.0	9.5	4.0	Favorit	3	0	P Davidsen, Tjongsfjorden
29 Ms Argus	k f	T 10		40.0	13.0	5.0	Alpha	12	2	L Thomassen m fl, Jektvika
30 Mk Alken	k	T 15		34.0	11.8	6.0	Rap	12	2	Hans Olsen, Selsøyvik
31 Ms Brødrene	k h f	T 16		34.5	11.0	6.0	Levahn	10	2	O Helvik m fl, Sørfjorden i Helgel.
32 Mk Lillegut	k f	T 14		26.0	8.0	3.5	Dan	5	0	Lorentz Kalås, Selsøyvik

1) Omb. 1924. 2. Omb. 1923. 3. Omb. 1915. 4. Omb. 1925. 5. Omb. 1915. 6. Omb. 1920. 7. Omb. 1919.

N-R Rødøy.

Farkostens nummer, art og navn	Arvendelse	Materiale		Lengde	Bredde	Dybde	Maskin, navn	Antall HK	F. & fangstb.	Eierens (den korresponderende reders) navn og postadresse
		3	4							
1	2	3	4	5	6	7	8	9	10	11
33 Mk Bærna	k	T	18	35.0	12.5	6.0	Populær	10	2	G Gabrielsen m fl, Rødøy
34 Må Blink	k f	T	19	22.0	6.0	2.5	Americ.	4	0	Adolf Hansen, Myken
35 Ms Laila	k h	T	11	34.8	12.4	5.6	Bolind.	12	3	K Senning, Storselsøy
36 Ms Havalla	k	T	24	37.0	12.3	5.0	Grei	12	1	Rich Røsoek, Rødøy
37 Mk Olav	k h t	T	10	37.0	12.0	6.3	Rap	12	2	P Eliassen m fl, Nordnesøy
38 Ms Else	k	T	13	37.4	13.2	5.5	Rap	18	0	Johan Mathisen, Myken
39 Ms Håp	k	T	10	30.0	9.0	5.0	Rap	6	2	Bernh. Svenning, Rødøy
40 Ms Vally	k	T	13	31.5	11.0	5.0	Neptun	8	1	H Johnsen, Øresvik
41 Må Grisen	k	T	?	23.0	7.0	4.0	Favorit	4	0	Johs S Kila m fl, Tjongsfjorden
42 Må Rap	k	T	20	24.0	6.0	2.3	Rap	4	0	Martin Seimes, Amøyhamn
43 Mk Sjøblomsten	k h	T	16	47.0	14.0	7.0	Bolind.	20	3	Sjønning Værnes, Rødøy
45 Sā Hardanger	k t	T	00	36.7	11.5	4.0	—	—	0	Wilh. Hoff, Jektvika
46 Ms Anna	k h	T	16	34.0	11.0	5.5	Alpha	11	2	Sigvald Engø, Rødøy
47 Ms Helga	k f h	T	09	38.6	13.4	5.0	Populær	10	2	O Branum m fl, Rødøy
48 Ms Urda ¹⁾	t	T	05	48.0	15.0	7.0	Dan	20	0	Rich Røsoek, Rødøy
49 Må Snøg	f k	T	20	23.0	8.0	3.3	Rap	4	0	A Andreassen, Amøyhamn
50 Mk Kjøyahavet	k h a	T	17	41.5	14.3	8.7	Kampen.	16	6	Jens P Bjørnø m fl, Selsøyvik
51 Ms Gærda	k	T	09	30.0	12.0	5.0	Skandia	8	1	M Sleipnes m fl, Amøyhamn
52 Må Rapp	k f	T	06	22.0	8.0	4.0	Rap	4	0	Aksel Andersen, Nordnesøy
53 Må Lommen	k	T	11	25.0	8.0	4.0	Rap	4	0	P N Vågeng m fl, Rødøy
54 Må Bølgen ²⁾	k f	T	21	28.0	7.5	4.0	Tenfj.	5	0	O Kilavik, Rødøy
55 Mk Havdur	f k	T	24	41.0	14.0	7.4	Rap	20	2	A Arntsen m fl, Rødøy
56 Må Forsøk	f k	T	10	21.5	7.5	3.5	Rap	4	0	P H Storhaug, Rødøy
59 S/å Sjøtten	k	T	14	27.0	7.0	3.0	—	—	0	M P Votvik, Hanvikhaugen
60 Må Von	k f	T	20	24.0	8.0	5.0	Skandia	4	0	A D Svinvar, Amøyhamn
61 Ms Flora ³⁾	k	T	06	35.0	13.0	5.5	Bolind.	8	1	P A Melfjord, Melfjordbotn
63 Ms Flid	k	T	08	30.0	9.0	4.8	Gideon	4	1	Jens Larsen Kisten, Jektvika
64 Må Lyn	f t	T	14	33.0	11.5	4.5	Bolind.	10	2	M Lossius, Rødøy
66 Ms Gyda	k	T	13	37.0	13.0	5.0	Rap	12	3	Lyder L Pladsen, Jektvika
68 Må Lotte	f t	T	14	31.0	11.0	4.0	Bolind.	8	2	M Lossius, Rødøy
69 S/å —	k	T	12	29.5	7.0	2.5	—	—	0	Joh E Sperstad, Jektvika
70 Mk Fram	f t k	T	10	39.0	13.0	6.8	Levahn	10	3	Joh Falk, Tjongsfjorden
71 Må Perfekt	k	T	07	27.0	9.0	5.0	C. Perf.	8	0	C Arntsen m fl, Valvær
72 Må Borghild	f k	T	11	24.0	8.0	2.5	Alpha	4	0	Ivar Mathisen, Tjongsfjorden
73 S/å Mikkel	f	T	17	27.0	8.3	3.3	—	—	2	J Andersen m fl, Sørfj. i Helgeland
77 Må Spekulanten	f k	T	20	24.0	8.0	3.5	Populær	4	0	Hans N Åkvik, Rødøy
78 Ms Forsøg	k t	T	13	26.0	9.2	3.8	Tenfj.	5	0	H H Grindvær, Rødøy
79 Må Midnatsol	f k t	T	10	23.0	7.0	3.0	Midnats.	6	0	Olaf Branum, Rødøy
80 S/å —	f t	T	14	34.0	10.0	3.7	—	—	3	O Kristoffersen m fl, Melfjordbotn
82 Mk Nordlys	k h	T	21	39.0	13.0	7.0	Rap	22	2	M Lydersen m fl, Nordnesøy
83 Må Roal	f k	T	11	24.0	9.4	7.4	Roald	4	0	Edv Pedersen, Rødøy
84 Må Urød	k f	T	20	25.0	8.0	4.0	Midnats.	6	0	Sigv Johansen, Rødøy
85 Mk Brødrene	k h	T	16	38.0	13.0	6.0	Rap	12	3	M Langvik m fl, Selsøyvik
86 Må Prøven	f t	T	21	23.5	7.0	3.0	Rap	4	0	E O Engø, Rødøy
87 Mk M'dnatsol	k h	T	12	29.5	10.7	5.0	Dan	12	2	G E Bjørnø, Selsøyvik
88 Mk Heimdal	k f	T	21	40.5	13.5	7.0	Heimd.	12	2	J Andersen, Sørfjorden i Helgeland
89 Må Pil	f k	T	15	19.5	6.0	2.3	F. M.	3	0	A Eliassen m fl, Rødøy
90 Sā Frithjof	k	T	95	38.0	12.0	5.0	—	—	2	N H Breivik m fl, Selsøyvik
91 Må Tenna	f k	T	?	21.0	8.0	4.0	Midnats.	4	0	Karlot Arntsen, Rødøy
92 Sā Prøven	k t	T	04	24.0	6.5	3.3	—	—	1	H Kaspersen, Sørfjorden i Helgel.
95 Må Kobben ⁴⁾	k f	T	05	22.0	7.7	3.2	Tenfj.	5	0	J L Gjæsø m fl, Rødøy
96 Ms Forsøk	k f t	T	22	39.3	13.4	6.4	Alpha	15	3	Ole D Rødø m fl, Rødøy
97 Må Snøg	f	T	14	17.8	5.0	1.8	Americ.	4	0	Alb Ringø, Amøyhamn
98 Ms Sjøfuglen	k f	T	22	27.0	9.0	3.5	Populær	5	0	G Hoff m fl, Jektvika
99 Ms Olga	k h f	T	22	36.4	12.6	6.3	Hein	10	0	S Hansen m fl, Myken
100 Må Sjøfuglen	k f	T	22	22.0	6.8	3.3	Heimd.	3	0	O J Værnes, Rødøy

1/ Omb. 1915. 2/ Omb. 1925. 3/ Omb. 1918. 4/ Omb. 1919.

N-SL Saltdal — N-SO Sortland.

Farkostens nummer, art og navn	2	3	4	5	6	7	8	9	10	Eierens den korresponderende reders) navn og postadresse
1	Anvendelse	Materiale	Bygger	Lengde	Bredde	Dybde	Maskin, navn	Antall HK	F. & langstb.	11

N-SL. Saltdal merkedistrikt.

1 Mk Polargutten	f i h	T 19	81.7	21.7	9.9	Avance	100	5	L K Næstby m fl, Rognan, Saltdal
3 Ms Kapella	k	T 04	43.0	15.0	7.0	Gideon	13	0	Gj O Saksenvik, Saltdal
4 Mk Perseve-									
5 Mk Glitner ¹⁾	rance t	T 66	66.6	18.0	9.9	Grei	20	0	Joh Pedersen, Saltdal
6 Mk Vikfjeld	t	T 77	64.4	18.6	8.0	Bolind.	50	0	Peder J Sekså, Saltdal
7 Ms Seilo	i h	T 20	68.9	21.2	8.8	Bolind.	80	2	Johan O Vik, Saltdal
9 Må Rap	k f	T 09	45.5	15.4	7.0	Gideon	22	4	Jens N Vik m fl, Saltdal
10 Mk Saltdals-	k	T 11	24.0	8.0	5.0	Rap	7	1	Norman Jensen, Saltdal
12 Må Lvn	fjord k t	T 93	63.5	17.8	8.5	Rap	25	0	O Andreassen m fl, Saltdal
14 Må Gunnar	k	T 25	19.4	6.3	3.0	C. Perf.	4	0	Jens A Hals, Saltdal
15 Må Orion	k	T 25	26.5	8.7	4.0	Rap	6	1	J J Sundby, Saltdal
17 Må Presto	k	T 11	43.0	13.5	6.3	Rap	8	2	M J Saksenvik, Saltdal
20 Ms Vanda	t	T 75	69.9	20.6	8.6	Stabil	35	2	E Kristoffersen m fl, Saltdal
21 Ms Agnes	k f	T 12	36.0	13.0	6.0	Alpha	8	2	H Karlsen m fl, Saltdal
	k	T 09	35.7	12.1	5.8	Grei	8	1	L Andreassen, Rognan, Saltdal

N-SD. Skjerstad merkedistrikt.

2 Mk Ranen ²⁾	t	T ?	48.0	16.0	5.8	Bolind.	15	0	J Olsen m fl, Breivik i Salten
4 Ms Lilly	k f	T 10	43.0	16.0	7.0	Gideon	18	3	J Bernhardsen m fl, Tverlandet
5 Må Kvandal	k	T 12	43.0	14.0	6.0	Hein	10	0	O H Kvandal m fl, Breiv. i Salten
6 Må —	k f	T 09	24.0	8.3	3.0	Rap	4	0	Johan Jensen, Skjerstad
10 Ms Populær	f k t	T 19	44.5	14.5	6.5	Populær	20	0	Ø Johnsen, Breivik i Salten
12 Ms Agot	t	T 09	43.0	14.0	6.0	Populær	20	0	H J Hoset, Sandkollen
13 Sa —	k f	T 08	26.0	8.0	4.0	—	—	0	J M Johansen, Breivik i Salten
14 Ms Linjen	t	T 05	47.0	15.0	6.0	Gamma	15	0	P P Hoset m fl, Sandkollen
16 Ms Snefjeld	t	T 18	46.5	16.0	5.0	Dan	15	1	Joh Kristiansen, Sandkollen
17 Mk Jagagutten	t	T 10	52.0	15.0	6.0	Gideon	24	0	Jac Pedersen, Sandkollen
18 8/å —	k	T 14	26.0	6.5	2.8	—	—	0	Eide Johansen, Skjerstad
19 Ms Sparta	t	T 01	52.0	18.5	5.0	Rap	22	0	O Nilsen m fl, Breivik i Salten
24 8/å —	f	T 14	25.7	6.4	1.6	—	—	0	H J Hoset, Sandkollen
25 Ms Diana	f t	T 10	43.0	16.0	7.0	Dan	17	3	J Johansen m fl, Breivik i Salten
26 Må Tideman	t f	T 02	26.0	9.0	4.0	C. Perf.	8	1	Kr Støpseth, Sandkollen
27 Må Pilen	f	T 20	22.3	7.0	3.2	Kampen	6	0	Joh J Støpseth, Sandkollen
28 Må Tryg	f k	T 18	26.0	8.0	5.0	Grei	9	0	Øivin Wenberg, Breivik i Salten
31 Må Hein	k f	T 23	37.0	12.0	5.5	Fart	15	0	A Naurstad m fl, Tverlandet
32 Må Rap	k f	T 23	33.3	10.5	4.6	Rap	9	0	J Johansen m fl, Skjerstad
33 Må Prøven	k f	T 22	30.0	9.3	3.0	Bolind.	6	0	Ludv L Evenseth m fl, Skjerstad
35 Må Kvikstad	k	T 24	34.0	10.0	4.0	Populær	10	0	Sigurd Kvikstad, Skjerstad
36 Mk Aktiv ³⁾	t	T 07	49.0	15.0	6.0	Finnøy	24	4	J Andreassen m fl, Breivik i Salten
37 Må Sarven	k	T 20	22.0	8.0	3.5	Bridgép.	9	1	Ole N Hoseth, Sandkollen
38 Må Trygg	k	T 18	22.0	6.0	4.0	C. Perf.	6	0	Båve Wenberg, Breivik i Salten
39 Ms Laila	t	T 08	48.0	16.0	6.0	Populær	25	0	Ø Johnsen, Breivik i Salten

N-SO. Sortland merkedistrikt.

1 D Gavlfjord	k t	J 96	98.4	20.5	10.8	Damp	240	3	Vesterålens Privatbank, Sortland
2 Mk Lungård	t	T 18	51.0	16.1	6.0	Avance	45	0	Joh Simonsen, Sigerfjord
5 Ms Forsøget	k	T 01	30.0	9.0	4.0	Alpha	6	0	E Jobsen, Maurnes i Vesterålen
6 Mk Nordstjer-									
8 Msk Cæsar	nen k	T 15	40.0	12.0	5.0	Alpha	14	1	J Hansen m fl, Sigerfjord
9 Ms Embla	t k	T 12	76.2	20.0	7.0	Alpha	30	0	A/S Cæsar, Sigerfjord
11 Mk Brått ⁴⁾	k f	T 07	46.6	15.7	6.6	Skandia	32	3	Martin Larsen, Jennestad
12 Mk Oskar	k t	T 85	76.0	19.9	8.9	Skandia	50	0	A/S Norrøna, Sigerfjord
	k	T 17	40.0	12.0	5.8	Bønes	18	0	M Andersen m fl, Bøneset

1. Omb. 1917. 2. Omb. 1919. 3. Omb. 1914. 4. Omb. 1920.

N-SO Sortland.

Farkostens nummer, art og navn	Anvendelse	Materiale	Byggeår	Lengde	Bredde	Dybde	Maskin, navn	Antall HK	F. S. fangstb.	Eierens den korresponderende reders, navn og postadresse
1	2	3	4	5	6	7	8	9	10	11
13 Ms Jægtbog	k	T 13		36.0	11.3	5.0	Bolind.	12	2	J E Johnsen m fl, Jennestad
14 Ms Leia	k	T 04		53.6	16.8	7.2	Populær	20	5	Alfr Ridderseth m fl, Sigerfjord
15 D Rulten	f k	T 07		66.4	16.6	8.9	Damp	50	4	A/S Elvenes Notco, Sortland
17 Mk Sandstrand	k	T 12		66.0	18.0	7.0	Bolind.	90	3	A/S Sandstrand Notcomp., Sigerfj.
18 Mk Aserø	k t	T 07		60.6	17.6	7.1	Skandia	40	6	A/S Joh Isaksens Notco, Sigerfjord
19 Mk Ørnholmen	k t	T 62		90.3	19.5	10.2	Avance	80	3	A/S Joh Isaksens Notco, Sigerfjord
20 D Hindø ¹⁾	a t	J 84		98.0	17.2	11.3	Damp	130	0	A/S Hindø D/S, Sigerfjord
21 D Ragnar	a t k	J 91		103.5	17.1	8.4	Damp	200	0	A/S Hindø D/S, Sigerfjord
22 D Langø ²⁾	a t	S 91		90.0	15.1	8.9	Damp	100	0	A/S Hindø D/S, Sigerfjord
23 D Sigerfjord	k h	S 02		94.9	17.9	8.2	Damp	115	3	A/S Hindø D/S, Sigerfjord
24 D Andø	k	S 05		94.8	18.2	8.5	Damp	120	3	A/S Hindø D/S, Sigerfjord
25 D Domen	k	S 03		91.9	16.6	8.0	Damp	65	3	A/S Hindø D/S, Sigerfjord
26 D Skolpen	k	S 97		80.3	15.5	7.9	Damp	90	3	A/S Hindø D/S, Sigerfjord
27 Mk Anstad	k t	T 08		40.0	14.0	4.5	Bolind.	20	2	M L Anstad m fl, Sortland
30 Mk Husvika	k t	T 86		77.7	20.7	10.0	Bolind.	90	2	A/S Sigerfj. Sildoljefabr., Sigerfjord
31 Mk Marie	k t	T 94		83.3	23.3	11.2	Avance	92	2	A/S Sigerfj. Sildoljefabr., Sigerfjord
Antoinette	t	J 76		81.0	16.0	9.1	Damp	90	0	A/S Sigerfj. Sildoljefabr., Sigerfjord
32 D Værø ³⁾	f k	T 16		29.2	8.5	4.5	Bønes	6	0	J Andreassen, Maurnes i Vesterålen
33 Må Kometen	k	T 16		49.8	14.5	7.8	Bolind.	15	4	Rikard Jakobsen m fl, Blokken
34 Mk Møysadlen	k f	T 11		49.2	15.6	5.0	Dan	18	4	Harald Glad, Sortland
35 Ms Gangerolf	f k t	T 10		48.4	15.0	5.6	Dan	18	4	Sortland Sparebank, Sortland
38 Ms Polara	h k t	T ?		43.0	16.0	5.5	Dan	12	3	Ø Johansen, Jennestad
39 Ms Brødrene ⁴⁾	t	T 18		55.1	17.2	5.9	Bergs.	28	0	O Elvenes m fl, Sortland
40 Ms Rypa	f k	T 18		27.0	8.0	2.5	Rap	4	0	D Eriksen m fl, Maurnes i V.ålen
41 Må Dagny	f k	T 15		28.0	7.3	3.5	Bønes	6	0	H S Bakken m fl, Blokken
43 Må Falken	f k	T 15		26.0	8.2	3.5	Bønes	6	0	J Jakobsen, Maurnes i Vesterålen
44 Må Leif	f	T 17		22.0	8.0	3.0	Bønes	6	0	O Jensen, Maurnes i Vesterålen
45 Må Reimsnesø	f	T 12		24.5	7.0	3.0	Bønes	3	0	Hilberg Jensen, Maurnes i V.ålen
46 Må Stamnes	f	T ?		24.0	6.4	2.3	—	—	0	Nils Enoksen, Sortland
47 S/å —	t	T 16		44.3	16.3	5.5	Skandia	10	0	A/S Hindø D/S, Sigerfjord
48 Ms Mira	t k	T ?		42.0	14.3	6.7	Bolind.	20	4	A/S Hindø D/S, Sigerfjord
49 Ms Nordlyset	f	T 06		32.0	7.0	2.2	—	—	0	Adolv Glad, Blokken
51 S/å —	f k	T 21		21.0	5.0	4.0	C. Perf.	4	0	J Johnsen, Kvitnes i V.ålen
52 Må Nansen	f	T ?		22.0	6.5	3.0	Atlanta	6	0	Kr Strande, Kleiva i Vesterålen
53 Må Øverland	f	T ?		32.0	8.0	3.0	Stabil	8	0	O Thomassen m fl, Sigerfjord
57 Ms Vikagutten	f	T ?		30.0	7.0	2.5	—	—	0	Enev Andreassen, Bøneset
59 S/å —	k t	T 13		40.0	13.5	5.0	Rap	22	2	Otto Ovesen m fl, Sortland
60 Ms Steira	f	T 15		26.5	6.0	3.0	Tenfj.	3	0	Ole Blomseth, Jennestad
62 Må Lykkøns	k t	T 00		59.8	17.6	7.2	Skandia	24	0	Johan Hagen m fl, Sigerfjord
Prøve	k t	T 19		53.3	14.7	6.3	Bergs.	28	4	A Bygdnes, Sortland
63 Ms Volden	t	T 12		46.7	17.5	7.2	Bolind.	20	0	Brødrene Glad & Co. Blokken
64 Mk Lomen	k t	T 17		43.5	15.5	6.5	Bolind.	15	0	Enok Nilsen m fl, Sortland
65 Ms Polarstjer-	f k	T 02		29.0	7.0	2.5	—	—	0	Ove N Riise, Kleiva i Vesterålen
nen	k f	T 14		27.0	7.0	4.0	Grei	5	0	A H Fosseth, Sigerfjord
66 Ms Forsøk	f	T ?		25.0	6.0	2.5	—	—	0	Johan Riise, Kleiva i Vesterålen
67 S/å —	f	T ?		25.0	6.0	5.0	(Amer.)	6	0	Gustav J Steiro, Sortland
68 Må Jarl	f	T 13		19.0	5.8	2.7	Bønes	3	0	Adolf Glad, Blokken
69 S/å —	f	T 98		23.0	6.0	2.5	—	—	0	Olaf Hansen, Sortland
70 Må Tap	f k	T 16		33.0	7.0	3.0	Alpha	6	0	Andr Glad m fl, Blokken
71 Må Neptun ⁵⁾	f	T 21		19.4	6.2	2.6	Wichm.	2	0	Johan Isaksen, Blokken
72 S/å —	k	T 22		36.0	11.0	5.0	Skandia	10	2	B Eriksen m fl, Kleiva i V.ålen
73 Må Utvær	k	T 22		32.9	9.6	5.3	Avance	8	0	E J Liland m fl, Maurnes i V.ålen
74 Må Teisten	k	T 22		33.0	9.3	4.5	Grei	8	0	K Pedersen m fl, Blokken
75 Ms Prøven	f	T 97		25.5	5.3	2.3	—	—	0	Johan Edvardsen, Blokken
76 Må Brødrene	f	T ?		25.0	5.5	1.5	—	—	0	I Edjassen, Maurnes i Vesterålen
77 Mk Pilen	f									
78 S/å —										
79 S/å Rivalen										

N-SO Sortland — N-SG Steigen.

Farkostens nummer, art og navn	Anvendelse	Materiale	Byggeår	Lengde	Bredde	Dybde	Maskin, navn	Antall HK	F. & langstb.	Eierens (den korresponderende reders) navn og postadresse
1	2	3	4	5	6	7	8	9	10	11
81 Ms Irma	t	T 10	43.0	15.0		7.0	Gideon	13	1	H Johnsen m fl, Sortland
82 Mk Præsnes	f k	T 14	55.0	14.0		7.0	Populær	30	5	K Andreassons landnotbr., Sigertj.
83 Må Måsen	k	T 24	22.0	6.5		3.0	Bønes	3	0	E Pedersen, Blokken
84 Ms Fisker- guttene	f k	T 24	26.0	11.0		4.0	Bønes	6	0	I O Steffensen, Kleiva i Vesterålen
85 Mk Bjørn	k f	T 17	37.0	13.0		5.0	Bjørn	12	2	Joh Pedersen m fl, Sigertjord
86 Ms Verlo	t	T 10	44.5	15.6		5.5	Bolind.	15	0	Joh O Verlo, Sigertjord
87 Må Småen	f k	T 23	24.0	6.0		4.0	C. Perf.	8	0	Kristen Glad, Blokken
88 Ms Reimen	f k	T 21	25.0	10.0		4.0	Sleipner	6	0	J Jakobsen, Maurnes i Vesterålen
89 Ms Nornen	k f	T 13	37.0	13.0		7.0	Elefant	10	2	N Nilsen m fl, Maurnes i Vesterålen
90 Ms Løvenskjold	k h	T 08	44.0	16.0		12.0	Hein	16	3	Ø Hansen m fl, Sigertjorden

N-SS. Stamnes merkedistrikt.

1 Mk Reno	t	T 86	69.6	18.7		8.8	Skandia	60	1	C Bjernevold m fl, Sandnessjøen
2 Ms Tarv	t	T 18	61.8	20.8		6.2	Bolind.	40	0	Det Helgelandske D/S, Sandnessj.
3 Mk Sigfrid	t	T 03	53.7	8.0		6.2	Bolind.	25	0	Einar L Wiig, Sandnessjøen
5 D Trio	t	T 91	66.6	20.5		7.7	Damp	75	2	I Storheil m fl, Sandnessjøen
6 Ms Molla	t k	T 99	45.9	15.5		5.1	Rap	10	1	Knut Fagerli m fl, Sandnessjøen
7 Ms Olga	k	T 12	31.0	11.5		5.5	Rap	9	1	Laurits Pettersen, Sandnessjøen
8 Ss Inga	f	T 08	33.0	11.5		5.0	—	—	0	Helge Pedersen m fl, Sandnessjøen
12 10/å —	k	T 10	32.0	10.0		5.0	—	—	0	H Bugkvist m fl, Sandnessjøen
13 Ms Urd	k h t	T 16	72.2	22.6		9.6	Wichm.	80	0	N Stamnes, Sandnessjøen

N-SG. Steigen merkedistrikt.

1 Må Glimt	k f	T 19	34.0	11.0		4.5	Rap	8	1	Ole Iversen m fl, Våg
2 Må Viking	k f	T 18	29.0	8.0		3.8	Helseth	8	0	Paul Pedersen, Bogøy
3 10/å —	k	T 06	30.0	7.0		1.7	—	—	0	Alf Svendsen, Våg
4 Ms Rappen ¹⁾	k f	T 13	33.5	9.1		3.5	Rap	8	0	Johs Larsen m fl, Dyping
5 Må Springeren	k f	T 14	31.6	8.8		3.4	Rap	8	0	Magnus Larsen m fl, Dyping
6 Mk Hilmar	k f	T 19	40.8	14.5		7.0	Avance	18	3	H Nikolaisen m fl, Skagstad
7 Ms Vichmann ²⁾	k f	T 23	35.0	10.8		4.3	Wichm.	8	1	A Kristoffersen, Dyping
8 Mk Leif	k f	T 12	39.0	12.5		6.0	Gideon	13	3	Joh Kristiansen, Bogøy
9 Mk Norden	k f t	T 06	47.2	15.3		6.7	Skandia	12	3	Arne Olsen m fl, Bogøy
10 Må Rap	k	T 20	25.0	8.0		3.3	Rap	4	0	Ottar Vinsnes, Bogøy
11 Ms Alstad ³⁾	k	T 23	34.0	11.0		3.0	Wichm.	8	0	Johs Alstad, Bogøy
12 Må Glimt	f k	T 13	34.5	8.5		4.0	Rap	7	0	Joakim Bredal m fl, Bogøy
13 Ms Nordkape	k f	T 11	38.0	13.0		7.0	Dan	10	2	Arne Olsen m fl, Bogøy
14 Ms Johanna	k f	T 06	34.0	10.6		5.0	Reform	10	2	Anton Hansen m fl, Skagstad
15 Ms Smart	k	T 21	30.0	10.0		5.0	Rap	8	0	Alfr. Pettersen m fl, Bogøy
16 Må Rap II ⁴⁾	k	T 17	24.0	8.0		4.0	Rap	4	0	Anton S Brunæs, Skagstad
17 Må Trygg ⁵⁾	k	T 17	26.0	6.5		3.0	Arctand.	5	0	Johan Karlsen, Grøtøy
18 Må Teisten	k f	T 18	33.0	10.0		2.3	Rap	7	0	I Paulsen m fl, Våg
19 Må Silden	k	T 19	21.0	7.0		2.5	Rap	4	0	Hans Pedersen, Bogøy
20 10/å —	k f	T 10	30.0	7.0		1.7	—	—	0	Martin O Hakvåg, Våg
21 Mj Kristine	t	T 07	45.0	14.0		6.0	Rap	22	0	H Christiansen, Våg
22 10/å —	k	T 11	30.0	8.0		2.5	—	—	0	Oluf K Barnbog, Skutvik
23 10/å —	k	T 11	30.3	6.7		1.7	—	—	0	Enok Pedersen, Bogøy
24 Må Signal	k	T 25	35.0	11.0		5.0	Helseth	10	0	Sverre Lund, Skagstad
25 10/å —	k	T 03	30.8	7.4		2.8	—	—	0	Peder Fritjofsen Lund, Skagstad
26 10/å —	k	T 02	30.0	7.0		1.8	—	—	0	Johannes Jacobsen, Våg
27 10/å —	k	T 05	30.2	6.8		1.8	—	—	0	Svend Bertchusen, Våg
28 10/å —	k	T 02	30.0	7.0		1.5	—	—	0	Jentoft Nilsen, Våg
29 10/å —	k	T 06	30.0	7.0		1.5	—	—	0	Gerhard Vold, Våg
30 10/å —	k	T 10	30.0	7.0		2.6	—	—	0	Edvin Olausen, Våg
31 10/å —	k	T 06	30.0	7.0		1.7	—	—	0	Andreas Samuelsen, Våg
32 10/å —	k	T 07	30.0	7.0		1.7	—	—	0	Karl Stigen, Våg

1) 2. 5. Omb. 1924. 4. 5. Omb. 1925.

N-SG Steigen — N-SF Sørfold.

Farkostens nummer, art og navn	Anvendelse		Lengde	Bredde	Dybde	Maskin, navn	Antall HK	Eierens (den korresponderende reders) navn og postadresse	
	Materiale	Byggår						9	10
1	2	3 4	5	6	7	8	9	10	11
33 10/å —	k	T 08	30.0	6.5	1.8	—	—	0	Paul Gundersen, Våg
34 10/å —	k	T 12	30.0	7.0	1.8	—	—	0	Karl Kjelstrup, Våg
35 10/å —	k	T 04	31.0	7.0	2.5	—	—	0	Kr Arntsen, Skutvik
36 12/å —	k	T 10	31.0	7.3	2.8	—	—	0	J Theodorsen, Skagstad
37 Ms Astrid	k	T 11	38.0	14.0	7.0	Alpha	14	1	Toralf Lauritzen m fl, Bogøy
38 10/å —	k	T 00	30.0	6.5	1.8	—	—	0	Martin H Oksøy, Skagstad
39 Må Salon	k	T 10	31.0	8.0	2.5	Tenfj.	5	0	Ingemann H Bø, Skagstad
40 Må Junior	f	T 14	20.0	5.0	1.5	C. Perf.	2	0	Sigfrid Åsgård, Grøtøy
41 Må Løvøy	k	T 08	23.0	6.0	1.5	Tenfj.	3	0	Ole Rindal m fl, Våg
42 Må Fremtid	k	T 22	35.0	10.0	5.0	Rap	11	1	Lauritz Falch, Bogøy
43 Ms Rap ¹⁾	k	T 22	29.3	9.7	3.8	Rap	6	0	Karl Nilsen m fl, Dyping
44 Ms Einar	k	T 22	30.0	9.0	3.5	Rap	6	0	Ingv Andreassen m fl, Dyping
46 10/å —	k	T 00	30.0	7.0	1.5	—	—	0	Andreas Korsaksel, Våg
47 10/å —	k	T 00	30.0	7.0	1.7	—	—	0	Harald Korsaksel, Våg
48 Må Snøgg	k	T 22	30.0	9.0	3.0	Rap	8	0	D Johansen m fl, Våg
49 Må Ole	k	T 23	30.0	9.0	3.0	Rap	6	0	Hauge Hansen m fl, Dyping
50 Må Bråd	f	T 22	34.0	10.0	4.0	Rap	7	0	Oskar Øksnes, Skagstad
51 Må Parat	k	T 24	35.0	11.0	5.0	Rap	11	0	O Kristoffersen m fl, Røtnes i Steig
52 Må Konkurrent	k	T 24	32.0	10.0	4.0	Konkur.	8	0	P Hansen m fl, Røtnes i Steigen
53 Må Fram ²⁾	k	T 17	33.0	10.0	4.0	Skandia	4	0	J Thomassen m fl, Bogøy
54 10/å —	k	T 00	30.0	7.0	1.7	—	—	0	J Brunvær, Skagstad
55 10/å —	k	T 07	31.0	7.0	1.8	—	—	0	A Grønning, Røtnes i Steigen
56 10/å —	k	T 04	30.0	7.0	1.6	—	—	0	A Edwardsen m fl, Våg
57 Mk Njerd	k f	T 12	48.0	16.3	8.3	Alpha	14	4	Anton Hansen, Bogøy
58 10/å —	k	T 95	29.0	6.7	1.4	—	—	0	K Kristoffersen, Våg
59 Må Arual	k	T 24	34.0	11.0	3.0	Helseth	8	0	Olaf Olsen m fl, Dyping
60 10/å —	k	T 00	30.0	6.7	1.8	—	—	0	K Kristiansen, Bogøy
61 Ms Snøgg ³⁾	k	T 18	32.0	10.3	4.0	Skandia	8	0	Einar Falch m fl, Bogøy
62 Må Flugt	k	T 12	26.0	6.0	1.5	Aretand.	5	0	Lothar Åsgård, Grøtøy
64 Må Sleipner	k	T 15	36.0	10.0	5.0	Rap	7	0	Arne H Knædal m fl, Bogøy
65 Må Teisten II	k	T 25	35.0	11.0	3.6	Rap	11	0	Ingv Paulsen, Våg
66 Ms Eline	k	T 14	33.0	12.5	4.0	Rap	12	0	G Imingen m fl, Bogøy

N-SF. Sørfold merkedistrikt.

1 Ms Bamsen ⁴⁾	f k	T 07	60.0	16.5	7.5	Levahn	30	8	Toralf Skog m fl, Kalvik i Salten
2 Ms Hilda	k f h	T 08	44.4	15.7	6.2	Rap	22	3	H L Kjelvik m fl, Engan i Salten
3 Mk Lise	f k	T 19	36.5	12.0	6.0	Rap	15	2	L Storlien, Kjerringøy
4 Må Tverbak	f k	T 03	25.4	6.0	2.4	L. Grei	4	1	Peder Johansen, Kjerringøy
5 Ms Svanen	f k	T 17	36.0	12.4	5.2	Gideon	13	2	P A Færøy, Røsvik i Salten
6 Mk Foldværin-									
gen I		T 84	59.7	16.6	7.2	Avance	22	8	M Skog m fl, Kalvik i Salten
7 Mk Anny	k f	T 19	36.2	14.6	6.5	Avance	20	1	Lind Olsen m fl, Kvarv i Salten
8 Må Lotte	f	T 98	33.0	12.0	5.0	Dan	7	3	H Zachariassen m fl, Megården
9 Ms Gudrun	f k	T 10	46.5	16.5	6.0	Statt	24	6	I O Sørfjord m fl, Engan i Salten
10 Må Perlen	k f	T 09	29.0	10.0	3.5	Grei	10	0	J E Kvalhaug, Engan i Salten
11 Mk Blåis	k f	T 22	35.0	12.0	7.0	Populær	10	0	S L Ørnes m fl, Engan i Salten
13 Ms Forsøk	k f	T 08	30.0	11.5	6.5	Normo	10	1	J Mikalsen m fl, Movik
14 Ms Anna	t	T 20	46.6	16.0	3.8	Skandia	12	1	P E Skog m fl, Kalvik i Salten
15 Ms Vally	k f	T 14	34.0	10.0	5.0	Gideon	10	1	P Olsen m fl, Engan i Salten
16 Mk Bratten	t	T 91	66.4	18.6	6.1	Grei	32	0	Toralf Skog m fl, Kalvik i Salten
17 Må Frøidis	f	T 16	32.5	10.0	4.5	Levahn	7	0	H H Myrvold, Røsvik i Salten
20 Ms Olaug	t f	T 07	46.0	15.5	5.5	Skandia	12	2	Johan Lind, Styrkesnes
21 Så —	k t	T 05	44.0	14.0	5.5	—	—	1	J Arntsen m fl, Engan i Salten
22 Mk Gutten II ⁵⁾	k f	T 05	46.6	14.3	6.5	Rap	22	5	S Normann m fl, Røsvik i Salten
23 Mk Bjørnsvik	k f	T 17	47.7	17.4	7.3	Avance	36	7	S Normann m fl, Røsvik i Salten
24 Må Gubben	f k	T 25	35.0	10.8	4.0	Levahn	10	0	L Bj Størkesnes, Styrkesnes
25 6/å — ⁶⁾	k	T 06	32.0	9.0	5.0	—	—	0	M Bonå m fl, Engan i Salten
28 Så Alf	k	T 04	41.0	15.0	5.0	—	—	2	L P Sørfjordskar m fl, Engan i Salt.

1 Omb. 1924. 2) 3) Omb. 1923. 4) Omb. 1918. 5) Omb. 1922. 6) Omb. 1915.

N-SF Sørfold — N-TS Tjeldsund.

Farkostens nummer, art og navn	Anvendelse	Materiale	Byggeår	Lengde	Bredde	Dybde	Maskin, navn	Antall HK	F. & fangstb.	Eierens (den korresponderende reders) navn og postadresse
29 Sâ —	t	T00		40.0	10.0	4.0	—	—	1	M O Banâ m fl, Engan i Salten
30 8/â —	k	T98		40.0	14.0	4.0	—	—	1	Sigurd Jovik, Røsvik i Salten
31 Mk Sommer- soth	k	T22		41.0	14.0	7.0	Skandia	12	2	L H Sommerseth m fl, Engan i Salt.
32 Mâ Movik	f	T21		33.0	10.0	5.0	Rap	7	0	Kr Movik, Movik
33 8/â —	t	T09		40.0	13.0	8.0	—	—	0	Kr Kristensen, Engan i Salten
35 8/â —	k	T01		40.0	12.0	3.5	—	—	2	Ole Konradsen m fl, Tårnvik
36 12/â —	k	T08		31.0	7.0	2.0	—	—	1	Ingv Lillegård, Megården
37 Mk Marie	lf	T16		40.0	12.0	6.0	Bjorn	10	6	H Hjertø m fl, Tårnvik
38 10/â —	k	T06		36.0	10.0	4.0	—	—	2	J Jakobsen m fl, Movik
39 Mâ Trygg	fk	T13		26.5	9.0	3.5	Avance	5	1	Bernh Sjøstrand, Kvarv i Salten
40 Mâ Tor	kf	T21		29.0	8.7	3.5	Levahn	5	0	P Pedersen m fl, Røsvik i Salten
41 Mâ Bølgen	fk	T16		32.0	10.0	3.5	Røed	8	0	Joh Evjen m fl, Megården
42 8/â —	k	T ?		35.0	9.0	5.0	—	—	1	Ingv Jakobsen m fl, Tårnvik
44 8/â Astrid	f	T ?		33.0	9.0	5.5	—	—	3	J Kristiansen m fl, Movik
45 10/â —	f	T10		33.0	8.0	3.0	—	—	3	A O Valfjord, Helland i Salten
46 Mâ Alken	kf	T08		33.0	9.0	4.0	Levahn	7	1	R Andersen m fl, Styrkesnes
47 Mâ Signal	kf	T23		34.0	11.0	3.5	Grei	10	1	Toralv Korsvik, Røsvik i Salten
48 Sâ —	k	T02		30.0	7.0	3.0	—	—	0	Kr Karlsen, Styrkesnes
49 Sâ —	kf	T09		24.0	5.0	2.0	—	—	0	Fr Storli, Kjerringøy
50 Mâ Enigheten	kf	T23		34.0	11.0	5.0	Grei	10	0	B Megård m fl, Megården
51 Mâ Sjølivet	kf	T21		26.0	7.8	2.9	Gideon	6	0	Hans H Sjunkan, Røsvik i Salten
52 Sâ —	k	T14		30.0	5.5	2.5	—	—	0	L Danielsen, Engan i Salten
53 Sâ —	k	T04		30.0	7.0	2.0	—	—	0	B Larsen, Djupvik i Salten
54 Mâ Flugt	t	T15		32.0	9.0	3.0	Rap	9	0	L Normann, Røsvik i Salten
55 Sâ —	k	T07		28.0	7.0	2.0	—	—	0	P L Furnes, Røsvik i Salten
56 Ms Krestine	kf	T13		36.0	12.0	6.0	Bjorn	12	2	Karl P Megård, Megården

N-TS. Tjeldsund merkedistrikt.

1 Mk Findpå	k	T89		47.1	17.2	5.4	Alpha	28	7	M Danielsen, Dragland
2 Ms Agât	k	T08		42.0	14.0	5.0	Dan	16	4	J Jakobsen, Dragland
3 Ms Lyn	kf	T10		30.0	9.0	5.0	Dan	8	0	Lars Dreyer, Sandtorg
4 Mk Sabben	kf	T07		43.3	13.5	5.8	Dan	12	2	N J Dragland, Hol i Tjeldsund
5 Ms Astri	kf	T13		40.0	13.0	6.0	Rap	12	3	O Larsen, Ulvik i Tjeldsund
6 Ms Birger	t	T06		48.0	16.0	6.0	Bolind.	15	0	J Thoresen m fl, Dragland
7 Mk Viking	k	T09		42.0	12.5	5.0	Bolind.	12	0	O Olaussen, Hol i Tjeldsund
8 Mâ Bredvik	k	T17		34.0	10.0	5.0	Møring.	12	0	H P Breivik, Ramsund
9 Ms Vona	kf	T05		32.0	11.0	4.5	Hein	10	0	Rode Høgden, Hol i Tjeldsund
10 Mâ Pilot	tk	T ?		24.0	6.0	3.5	Kvik	5	0	Berg A Sæther, Ulvik i Tjeldsund
12 8/â —	kf	T02		24.0	5.5	2.0	—	—	0	J Hansen, Ulvik i Tjeldsund
13 8/â Dines	kf	T03		20.0	5.0	2.0	—	—	0	J Olaussen, Hol i Tjeldsund
14 8/â —	kf	T14		27.0	7.0	3.0	—	—	0	L Larsen, Ulvik i Tjeldsund
15 8/â —	kf	T03		22.0	6.0	1.5	—	—	0	J J Sæter, Ulvik i Tjeldsund
16 Mâ Fram	kft	T14		36.0	10.0	6.0	Rap	7	0	Hans Olsen m fl, Ramsund
17 Ms Prøven	k	T11		25.0	9.0	3.0	Grei	7	0	Kr Andreassen, Hol i Tjeldsund
20 8/â —	kf	T05		24.0	7.0	2.5	—	—	0	P A Ramstad, Ramsund
21 Ms Tjeldsund	kf	T15		32.0	10.0	5.0	Norrøna	12	0	H Hansen m fl, Hol i Tjeldsund
22 Mâ Sjørøveren	ft	T14		22.0	7.0	4.0	C. Perf.	5	0	Joh Helgesen, Ramsund
23 Mk Solvang	kf	T22		40.0	12.4	6.5	Rap	22	0	L Larsen m fl, Ulvik i Tjeldsund
25 Ms Atlanta	fk t	T06		47.0	14.0	6.0	Skandia	12	4	Bjarne Elde m fl, Kongsvik
26 Mâ Rollo	fk	T20		25.0	5.0	3.0	Rollo	6	0	M Danielsen, Dragland
27 Ms Mathilde	kf	T12		36.0	10.0	4.0	Dan	6	1	J Skånevik m fl, Ramsund
28 Mk Trygve	fk	T16		42.0	12.5	7.0	Rap	22	2	A Larsen, Ulvik i Tjeldsund
29 8/â —	kf	T03		26.0	6.0	3.0	—	—	0	B P Hårvik, Ulvik i Tjeldsund
30 8/â Fram	kf	T90		25.0	6.0	3.0	—	—	0	Peder Olsen, Ramsund
31 Mâ Sjøgutten	fk	T23		23.0	7.0	2.5	Rap	4	0	Nils Søfting, Ramsund
32 Mâ Gadus	fk	T18		19.0	5.0	2.5	Sterk	4	0	S Svendsen, Hol i Tjeldsund
33 Mâ Ulken	f	T23		22.0	7.0	4.0	Fix	4	0	Fr Lorentzen, Ramsund
34 Ms Balstad	k	T07		28.0	10.0	4.0	Tuxham	7	0	H Anderssen, Ulvik i Tjeldsund

N-TS Tjeldsund — N-T Tjøtta.

Farkostens nummer, art og navn	Anvendelse	Materiale		Lengde	Bredde	Dybde	Maskin, navn	Antall HK	F. & fangstb.	Eierens (den korresponderende reders, navn og postadresse)
		Byggemå	Byggemå							
1	1	3	4	5	6	7	8	9	10	11
36 8/å Gamlingen	f k	T 88	22.0	4.5	3.0	—	—	0	0	A Berteussen, Ramsund
37 Må Rapp	f k	T 16	26.0	8.5	4.2	C. Perf.	8	0	0	B Hagerup m fl, Ulvik i Tjeldsund
38 Må Ask	f k	T 21	25.0	6.5	3.5	F. M.	4	0	0	Hilmar Rødberg, Ramsund
39 8/å Pilen	f k	T 06	23.4	5.8	2.1	—	—	0	0	E Hansen, Ramsund
40 Ms Maud	f k t	T 08	37.0	13.0	5.0	Alpha	11	2	0	J B Arvesen m fl, Kongsvik
41 Må Svivft	f k	T 18	27.6	7.4	6.4	Hein	7	0	0	A Danielsen, Ulvik i Tjeldsund
42 Må Rapp	f k t	T 20	25.3	10.0	4.0	Rap	6	0	0	T Andressen, Ramsund
43 Må Snøgg	f k	T 21	22.3	6.4	4.2	Stabil	5	0	0	O Danielsen, Hol i Tjeldsund
44 Mk Lund	f k	T 11	29.7	9.6	4.2	Kampen	5	0	0	P J Pedersen, Ulvik i Tjeldsund
45 Må Puff	f k	T 24	29.3	8.5	3.7	Norrøna	10	0	0	H Hansen, Hol i Tjeldsund
46 Må Alken	f k t	T 25	28.0	8.6	4.0	Sege	6	0	0	J Martinussen, Dragland

N-T. Tjøtta merkedistrikt.

1 Mk Magnhild	k	T 16	28.0	11.0	5.0	Hein	10	0	0	Paul Høiholm m fl, Husvika
2 Ms Olaug	k	T 13	30.0	11.0	4.7	Rap	7	0	0	Sverre Hansen, Skålvær
3 Mk Arne	k	T 20	40.0	13.5	6.5	Rap	12	0	0	H Hansen, Sundøy i Helgeland
4 Mk Reidar	k	T 20	41.0	13.0	6.0	Rap	12	0	0	Petter Hansen, Sundøy i Helgeland
5 Mk Brødrene	k t	T 16	38.0	12.3	6.4	Populær	10	3	0	A Danielsen m fl, Tro
6 Ms Rolf	k	T 13	26.0	9.0	4.0	Populær	6	0	0	Hans Hansen m fl, Tjøtta
8 Ms Sæbjørn	k	T 16	32.0	11.0	5.0	Grei	10	0	0	P Larsen m fl, Tjøtta
10 Ms Santa Maria	k	T 10	37.0	13.0	8.0	Rap	12	0	0	Mathias Nilsen m fl, Skålvær
11 Ms Ingrid	k	T 14	36.0	12.5	9.0	Rap	18	2	0	L Kilvær m fl, Kilvær i Helgeland
14 Må Kelvin	k f	T 00	28.0	8.0	3.0	Kelvin	7	0	0	A Päsche, Tjøtta
16 Ms Aektiv	k	T 16	33.0	11.0	5.0	Aktiv	10	0	0	P Pedersen m fl, Mindland
17 10/å —	k	T 14	33.0	9.0	3.0	—	—	0	0	M Pedersen m fl, Husvika
18 Må —	f k	T 14	18.0	5.0	2.0	Helseth	2	0	0	Søren Haland, Rosøy
19 Må Olga	k f	T 20	33.0	12.0	6.0	Rap	8	1	0	A Lied, Sundøy i Helgeland
20 Mk Sjøblom-	sten	T 19	42.5	13.0	8.0	Elefant	10	1	0	J Lauritzen m fl, Bærøyvågen
21 6/å —	k	T ?	27.0	9.0	4.0	—	—	4	0	J Lauritzen m fl, Bærøyvågen
22 Må Harald	f k h	T 10	29.0	11.0	4.0	Dan	6	0	0	Isak Hansen, Tjøtta
23 10/å —	k	T 07	30.0	7.0	4.0	—	—	0	0	Edv Martinussen, Husvika
24 Ms Brødrene	k	T 14	30.0	8.0	5.0	Populær	6	0	0	A Sordal m fl, Bærøyvågen
26 Mk Blink	k	T 17	38.0	13.8	7.8	Populær	12	2	0	O Jacobsen m fl, Skogsholmen
27 Ms Ragna	k h	T 09	40.0	13.3	7.7	Gideon	10	1	0	P Adolfsen m fl, Skogsholmen
28 Mk Klippen	k	T 08	35.0	12.7	7.0	Dan	10	2	0	T Skogsholm m fl, Skogsholmen
29 Ms Brødrene	k	T 19	34.0	12.0	5.0	Rap	9	0	0	A Olsen m fl, Sundøy i Helgeland
31 10/å —	k	T 15	28.0	9.0	3.0	—	—	0	0	Joh Salamonsen m fl, Husvika
33 Må Aron	ft	T 19	20.0	7.0	4.0	Heimdal	3	0	0	D Pettersen m fl, Kilvær i Helgel.
34 8/å Vårsol	f	T 14	27.0	9.0	6.0	—	—	4	0	H Hansen m fl, Bærøyvågen
35 Må Ulabrand	f k	T 13	24.0	6.0	3.0	Populær	4	0	0	M Aleksandersen, Tåvær
37 Ms Argus	k f	T 13	32.0	7.0	4.0	Populær	5	0	0	Petter Pedersen, Tro
38 8/å —	f	T 15	29.0	11.0	5.5	—	—	4	0	A Marthinsen m fl, Husvika
40 Mk Dan	k t	T 16	33.0	12.5	4.0	Dan	5	0	0	H Hansen, Bærøyvågen
41 Mk Kåre	k t	T 16	46.5	16.6	6.7	Bolind.	25	0	0	A/S Norsk Exp.co., R Hansen, Mindland
42 Må Måken	f	T 19	25.0	7.0	2.5	Heimdal	3	0	0	Petter Jakobsen, Mindland
43 Ms Grei	k	T 16	28.4	9.8	4.2	Grei	8	0	0	A Jakobsen m fl, Bærøyvågen
44 10/å —	k	T 05	29.0	7.0	3.0	—	—	0	0	Aksel Skibnes, Husvika
45 Ms Alken	k	T 07	29.5	8.0	4.0	Bolind.	8	0	0	Isak Hansen, Tjøtta
46 Må Fram	k f	T 13	18.0	6.0	2.0	Americ.	4	0	0	Olaf Kvalholm, Tåvær
48 10/å —	k	T 15	29.0	8.0	4.0	—	—	0	0	Johan Zahl, Husvika
50 Må Arvid	ft	T 20	24.0	8.0	4.0	Heimdal	3	0	0	Paul Pedersen, Skogsholmen
51 Må Sjøfuglen	f	T 16	22.0	5.0	3.0	Americ.	4	0	0	H Martinsen m fl, Skogsholmen
52 Må Mågen	k h	T 16	28.0	6.0	4.0	Americ.	6	0	0	H Martinsen m fl, Skogsholmen
54 Må Solvei	f k	T 12	28.0	9.0	3.0	Grei	5	0	0	Ludvig Johansen, Tjøtta
55 Ms Gjæa	k	T 09	34.0	11.0	7.0	Alpha	8	0	0	M Matisen m fl, Skotsvær
57 10/å —	k	T 08	32.0	7.3	2.1	—	—	0	0	Nelson Pettersen, Tro
58 Mk Ashbjørn	k h	T 20	44.0	14.0	7.0	Heimdal	20	4	0	Hans Lund, Sørnes

N-T Tjøtta.

Farkostens nummer, art og navn	Anvendelse	Materiale	Byggeår	Lengde	Bredde	Dybde	Maskin, navn	Antall HK	F. & langstb.	Eierens (den korresponderende reders) navn og postadresse
1	2	3	4	5	6	7	8	9	10	11
59 10/å —	k	T 07	30.0	7.0	1.7	—	—	—	0	J Aspvik, Bærøyvågen
60 8/å —	k f	T 11	25.0	6.0	1.5	—	—	—	0	Kr Olsen, Tjøtta
62 Må Letvindt	f	T 10	18.0	6.0	4.0	L. Grei	—	4	0	A Nilsen, Tro
63 10/å —	k	T 12	28.0	6.5	2.0	—	—	—	0	Alfr Johansen, Vestvågan
64 10/å —	k	T 12	26.0	5.5	2.0	—	—	—	0	B Isaksen, Vestvågan
65 10/å —	k	T 10	26.0	5.5	2.0	—	—	—	0	Nilson Johnsen, Vestvågan
66 10/å —	k	T 11	29.5	6.5	2.0	—	—	—	0	Ole Kjellmo, Tro
67 10/å —	k	T 07	29.0	6.5	2.0	—	—	—	0	A Nilsen m fl, Vestvågan
68 10/å —	k	T 08	26.0	5.5	2.0	—	—	—	0	Peder Johnsen, Vestvågan
69 10/å —	k	T 13	24.0	4.5	1.1	—	—	—	0	Konrad Eliassen, Vestvågan
70 8/å —	k	T 16	25.0	6.0	1.5	—	—	—	0	P Pedersen m fl, Kilvær i Helgeland
71 8/å Kjeden	f	T ?	22.0	8.0	3.8	—	—	—	0	P O Flæsa, Husvær
72 Må Arne	f	T 15	19.0	6.0	1.3	Atlanta	—	2	0	P Johansen, Skogsholmen
73 Må Margåt	f	T 00	18.0	5.0	2.0	Ideal	—	2	0	E Johansen, Skogsholmen
74 Må Alida	f	T 10	20.0	5.5	2.5	Atlanta	—	2	0	A J Kilvær, Kilvær i Helgeland
75 8/å —	f	T ?	32.0	10.5	4.0	—	—	4	—	N Lid m fl, Sundøy i Helgeland
76 Må Fram	f	T 00	29.0	8.5	6.0	Konkur.	—	4	0	L J Kilvær m fl, Kilvær i Helgeland
77 Må Bølgen	f k	T 07	30.0	8.7	3.5	C. Perf.	—	6	0	T Baltzersen m fl, Skålvær
78 Må Kreisten	f	T 12	21.0	6.0	4.0	Grei	—	4	0	Aksel Tangen, Tro
79 Må Nor	k t	T 13	24.0	8.0	5.0	Favorit	—	4	0	Harald Kalvøy, Skålvær
80 Må Prøven	k f	T 12	22.0	6.0	4.0	Grei	—	4	0	Hans Svines, Tjøtta
81 Må Konrad	f	T 02	18.0	6.0	3.0	Ideal	—	2	0	P Mørk m fl, Skålvær
83 Mk Tryg	f	T 15	27.0	8.0	4.0	Tryg	—	5	0	Edv Mathisen, Sundøy i Helgeland
85 Må Thriving	k f	T 17	23.0	7.0	3.4	Konkur.	—	4	0	Alfred Iversen, Skålvær
87 Må Kvik	f k	T 12	25.7	7.5	3.0	C. Perf.	—	6	0	Alfr Hansen, Skålvær
89 Mk Kåre	k	T 22	41.0	14.0	6.5	Rap	—	12	0	Ole H Akvik, Sundøy i Helgeland
91 Ms Salten	k f	T 14	37.0	13.0	7.0	Grei	—	15	2	O O Ukelfor, Sørnes
92 Mk Fremad	k f	T 17	30.0	9.0	5.0	Kampen	—	6	0	K Jakobsen, Tjøtta
93 Må Strilen	f	T 16	20.0	5.0	3.5	Komet	—	2	0	J Andersen, Skålvær
94 Mk Brødrene	t	T 10	44.0	11.0	8.3	Bergs.	—	18	0	Arild Sørnes, Sørnes
96 Ms Ternen	k f	T 15	35.4	12.0	6.0	Rap	—	12	2	A Iversen m fl, Mindland
97 Må Silden	t	T 12	32.0	11.0	3.0	Hein	—	8	0	Albert Hansen, Tjøtta
98 Må Halo	k f	T 23	23.0	6.7	2.0	Konkur.	—	4	0	W Mathisen, Kilvær i Helgeland
99 Må Håbet	f	T 19	18.5	4.0	2.5	Meteor	—	3	0	P J Lånan, Skålvær
100 Må Lykken	f	T 11	19.0	5.0	2.5	Atlanta	—	2	0	Marthin Lånan, Skålvær
101 Må Sjøfuglen	f	T 23	24.0	8.0	2.0	Grei	—	4	0	M Danielsen, Husvika
102 Må Nordlys	f	T 17	19.0	5.0	3.0	Nordlys	—	2	0	Meyer Skånseng, Husvika
103 Mk Sylva	f k	T 22	35.0	9.0	5.0	Grei	—	12	0	R Bærø, Bærøyvågen
104 Må Flugt	f k	T 23	24.0	7.0	2.2	Heimdal	—	5	0	H Omnø m fl, Skogsholmen
105 8/å —	k	T 18	24.0	6.0	1.5	—	—	—	0	Peder Jonsen, Vestvågan
106 Må Plug	f k	T 15	32.0	8.5	3.0	Populær	—	6	0	Alex B Skogsholm, Skogsholmen
107 Ms Hildur	t l	T 10	52.0	16.0	8.0	Levahn	—	20	0	M Jürgensen, Tjøtta
108 Ms Berliot	k	T 24	29.0	10.0	4.5	Bolind.	—	8	0	Johan Sandvær, Tjøtta
110 Må Freya	k	T 10	18.5	5.0	3.0	Real	—	4	0	Tobias Svendsen, Skogsholmen
111 Må Pilen	f	T 14	18.0	5.0	2.5	Sterk	—	4	0	Endor Mikkelsen, Tro
112 Ms Alfa	f t	T 16	30.0	10.0	?	Alpha	—	8	0	Hartvig Brønno, Mindland
113 Må Ragnhild	f	T 24	35.0	11.5	5.0	Rap	—	12	4	Edv Dagsvik, Sundøy i Helgeland
114 Ms Lenvik	t	T 11	45.0	15.5	5.5	Grei	—	25	0	T M Baltzersen, Mindland
115 Må Sleipner	f	T 11	18.0	4.5	2.5	Sleipner	—	3	0	M Pedersen, Sandvær i Helgeland
116 10/å —	k	T 15	29.0	7.0	2.0	—	—	—	0	A Andersen, Mindland
117 Må Karl	k f	T 07	20.0	5.0	2.0	F. M.	—	3	0	A Jessen Lisøy, Skålvær
118 Ms Trygve ¹⁾	k	T 19	37.0	12.0	5.0	Rap	—	12	0	Peder Johnsen m fl, Vestvågan
119 10/å —	k	T 09	29.0	6.5	2.0	—	—	—	0	Peder Johnsen, Vestvågan
120 10/å —	k	T 07	29.0	6.5	2.0	—	—	—	0	Peder Johnsen, Vestvågan
121 Må Kanavik	f	T 17	18.5	4.5	1.5	C. Perf.	—	2	0	T Ingebrigtsen, Skålvær
122 8/å —	k f	T 08	24.0	6.0	2.0	—	—	—	0	Aksel Skibnes, Tro
123 Mk Reidar	k	T 12	32.2	11.6	5.1	Grei	—	10	1	Nic Berglund m fl, Mindland
124 Må Rap	k t	T 13	27.0	7.5	3.0	Rap	—	5	0	Alfred Pedersen, Tro

N-T Tjøtta — N-TN Træna.

Farkostens nummer, art og navn	2	3	4	5	6	7	8	9	10	11
1	Anvendelse	Materiale	Byggeår	Lengde	Bredde	Dybde	Maskin, navn	Antall HK	F. & langsb.	Eierens (den korresponderende reders) navn og adresse
125 Ms Anna	k f	T 08		38.0	12.0	5.8	Hein	12	2	Anton Bang, Sørnes
126 Mk Havgull	k	T 08		52.0	15.7	6.2	Bolind.	25	4	Oluf Jacobsen, Skogsholmen
127 Må Bob	k	T 17		18.0	4.5	4.5	Sleipner	3	0	Edv Sørvær, Sandvær i Helgeland
128 Må Sleipner I	f	T 05		20.0	5.0	1.2	Sleipner	3	0	H M Sørvær m fl, Sandvær i Helgel.
129 Må Harald	k f	T 23		34.0	10.0	3.0	Dan	6	0	Ditmar Jensen, Kilvær i Helgeland
130 Må Turisten	f	T 19		19.0	6.0	3.5	C. Perf.	4	0	Arne A Olderøv, Skålvær
131 Må Krølle	f	T 00		16.0	3.5	2.0	Americ.	4	0	Chr Oldervik, Skålvær
132 Må Fart	f	T 12		20.0	5.0	1.5	Americ.	4	0	Rich Larsen, Tåvær
134 Må Per	f k	T 00		22.5	6.0	2.4	Sleipner	3	0	Konrad Bukøy, Skogsholm
135 Må Populær	k	T 16		32.0	9.3	3.8	Populær	6	0	Otelius Falch, Tjøtta

N-TN. Træna merkedistrikt.

1 Ms Prøven	k f	T 16		35.0	12.5	6.2	Hein	9	2	M Jørgensen m fl, Træna
2 Mk Grei	k f	T 14		29.0	9.0	5.0	Grei	6	0	Ludv Jeppesen, Træna
3 Ms Erlaug ¹⁾	k h	T 03		39.0	12.5	5.0	Bolind.	10	0	Johan Páske, Træna
4 Ms Alfa	k h	T 15		35.0	12.7	5.5	Alpha	11	0	Kristian Olsen m fl, Træna
5 Ms Brødrene	k h	T 15		35.0	12.7	6.0	Gideon	13	2	Sigurd Johansen, Træna
6 Ms Anna	k h	T 05		34.0	11.0	5.0	Alpha	8	0	Anders Jensen, Træna
7 Ms Leif	k h	T 10		35.5	11.9	5.6	Bolind.	10	3	Anders Olsen, Selvær
8 Ms Helga	k	T 16		35.0	12.5	5.0	Hein	9	2	Anton Olsen, Selvær
9 Ms Aslaug ²⁾	k t	T 05		37.0	12.5	5.0	Hein	12	1	Joh Antonsen m fl, Træna
10 Ms Hanna	k h	T 13		34.0	12.0	6.0	Alpha	11	2	Jens Marseliusen m fl, Træna
11 Mk Vesthavet	k h	T 24		42.0	14.0	9.0	Munkt.	28	0	Johan Páske, Træna
12 Mk Nordstjer- nen	h k	T 17		39.0	13.3	6.5	Hein	16	0	A M Holmen m fl, Træna
13 Må —	k f	T 16		22.0	9.0	4.0	Rap	4	0	Johan Olsen m fl, Selvær
14 Mk Fram	k h	T 12		40.0	12.3	5.8	Tuxham	18	2	V Olsen m fl, Træna
16 Må Skreien	k f	T 15		26.0	7.5	2.5	Tenfj.	4	0	M Antonsen, Træna
17 Mk Svalen	k h	T 14		36.0	12.5	6.0	Rap	12	2	J M Holmen m fl, Træna
18 Ms Thora	k h l	T 16		39.0	13.8	7.0	Hein	14	1	Jens Benjaminsen m fl, Træna
20 S/å —	k f	T ?		24.0	6.0	3.0	—	—	0	Ludv Jeppesen m fl, Træna
21 Må Jørdis	k f	T ?		24.0	8.0	4.0	Rap	5	0	O Benjaminsen, Træna
22 Må Inga	f k	T 01		21.8	5.5	2.1	Levahn	3	0	Jeppe Iversen, Træna
24 Ms Rolf	k h	T 13		37.0	12.5	5.5	Bolind.	10	2	Konrat Larsen m fl, Træna
25 Ms Hvalrossen	h t	T ?		28.0	9.2	4.5	Levahn	7	0	Jak Hyttan m fl, Træna
26 Ms Forsøket	t	T 12		48.0	15.0	7.0	Gideon	13	0	R J Hilseth m fl, Træna
27 Ms Liv	k h	T 16		35.0	12.0	6.4	Alpha	14	2	Parelius Johansen, Træna
28 Ms Skjold	k f	T 06		38.3	13.3	5.7	Levahn	15	1	Oluf Hansen m fl, Træna
29 Ss Bølgen	k	T 08		31.0	10.4	4.9	—	—	0	Edv Iversen, Træna
30 Må Ingolf	k	T 10		22.0	8.0	4.0	Konkur.	4	0	Edv Andersen, Træna
32 Må Maja	t s l f	T 10		26.1	8.8	3.8	Bolind.	5	0	Jens Olsen, Selvær
33 Må Peer	k	T 10		18.0	5.5	2.0	Americ.	4	0	Johan Olsen m fl, Træna
34 Mk Ragnar	k f	T 16		43.0	14.0	7.5	Gideon	16	0	Konrad Larsen, Træna
35 Ms Forsøg	f k	T 20		34.0	12.0	5.0	Alpha	8	1	Johs Kvitnæs m fl, Træna
36 Ms Rollaug	k	T 13		42.0	14.0	6.5	Bolind.	15	0	Rikart Larsen, Selvær
37 Må Alken	k f	T 22		24.0	7.5	3.0	Heimdal	3	0	Jeppe Johansen m fl, Træna
39 Må Fram	k	T ?		25.0	8.0	5.0	Wichm.	3	0	Arthur Pedersen, Træna
40 Mk Midnatsol	k h	T 23		39.0	13.5	6.3	Konkur.	16	0	Parelius Johansen, Træna
41 Mk Havørnen	k f h	T 16		38.0	12.0	6.0	Bolind.	15	2	Jens Olsen m fl, Selvær
42 Må Trip	k f	T 07		20.0	6.0	3.5	Sterk	4	0	P Jørgensen m fl, Træna
43 Må Småen	k f	T 15		20.0	5.0	3.0	Sterk	5	0	Reidar Olsen m fl, Selvær
44 Må Ola	f	T 25		20.0	7.0	3.0	Sterk	4	0	Anton Olsen m fl, Selvær
45 Må Havpust	k	T 25		23.0	7.0	5.0	Sterk	5	0	Einar Larsen m fl, Selvær

N-TF Tysfjord.

Farkostens nummer, art og navn	Anvendelse	Materiale		Lengde	Bredde	Dybde	Maskin, navn	Antall HK	F. & fangstb.	Eierens (den korresponderende reders) navn og postadresse
		3	4							
1	2	3	4	5	6	7	8	9	10	11
1 Mk Roald	k f	T 16	35.2	12.0	5.5	Dan	12	0	L Larsen, Skarberget	
2 Må Ørn	f	T 04	26.4	7.5	3.0	Aktiv	5	0	Joh Skårnes m fl, Skarberget	
3 10/å —	k	T 10	31.0	7.0	3.5	—	—	0	L Antonsen m fl, Drag i Salten	
4 Ms Signal	k f	T 12	47.7	16.2	7.0	Ganma	40	4	Andr Strand m fl, Korsnes	
5 Ms Brødrene	k f	T 22	26.0	9.0	4.0	Rap	5	0	Odin Langmo, Drag i Salten	
6 Må Laksen	k f	T 20	35.0	9.7	3.8	Gideon	6	1	J Strandskog m fl, Stefjorden	
8 Ms Alken	k	T 12	35.0	13.0	5.7	Gideon	13	0	A Sildvåg m fl, Skarberget	
9 Ms Asta	k f	T 14	34.0	12.5	6.0	D. Thor	12	0	Hilmar Nilsen m fl, Stefjorden	
10 Må Spurven	k f	T 20	36.5	10.5	6.5	Grei	8	0	Alf J Sjølnes m fl, Skarberget	
11 Ms Astrid	k f	T 10	34.0	12.3	5.2	Grei	12	0	Ingv Olausen, Stefjorden	
12 Ms Bølgen	k f	T 14	31.0	10.0	6.2	Bjørn	6	0	A Nicolaisen m fl, Stefjorden	
13 Mk Hindrya	k f	T 12	27.0	9.1	3.9	Kampen	5	1	Edv Olsen, Kornes	
14 Mk Bølgen ¹⁾	k f	T 17	34.0	11.0	4.0	Gideon	9	0	Karl Hansen, Stefjorden	
15 Mk Standy	f k	T 20	38.5	12.5	6.0	Bolind.	15	1	N Hansen m fl, Stefjorden	
16 Ms Hankøy- holmen	f k	T 13	30.7	10.8	4.3	Dan	8	0	Johan Knutsen, Stefjorden	
17 Mk Palmen	k f	T 20	40.0	14.0	5.5	Normo	23	0	Ole Lysvold m fl, Stefjorden	
18 Mk Nordlys	l t	T 14	50.0	14.5	7.0	Bolind.	25	2	Enck Ellefsen m fl, Kjøpsvik	
19 Ms Solveig	f k	T 13	46.8	15.7	7.0	Avance	18	3	K Jensen m fl, Kjerrvika	
20 Mk Leif	f k	T 17	40.0	13.0	6.0	Bolind.	12	2	J Pettersen m fl, Kjøpsvik	
21 Mk Brødrene	f k	T 18	38.0	13.0	7.0	Bolind.	12	2	H Kristiansen m fl, Kjøpsvik	
22 Mk Agnes	f k	T 17	38.0	13.0	6.0	Rap	18	1	P Grundvold m fl, Kjøpsvik	
23 Mk Nordlys	k f	T 19	40.0	14.5	6.5	Rap	25	3	Alb Kjøpsnæs m fl, Kjøpsvik	
24 Mk Astrid	k f	T 14	43.0	14.0	6.3	Alpha	14	3	A M Pettersen, Kjøpsvik	
25 Må Kristine ²⁾	k f	T 16	34.5	10.0	4.0	Alpha	6	0	Oluf Hansen, Kjøpsvik	
26 Må Rap	k	T 15	26.0	9.0	4.0	Rap	5	0	Jentoft Jensen m fl, Stefjorden	
27 Ms Hølje	t	T 98	51.8	16.1	5.6	D. Thor	16	0	H Eide m fl, Skarberget	
29 Ms Nordlys	k f	T 14	35.5	12.3	7.0	Nordan	15	0	L Helland m fl, Drag i Salten	
30 Må Løierungen	k t	T 16	27.0	8.0	3.0	Gideon	4	0	Hans Amunsen, Kjøpsvik	
31 Må Selma	k f	T 11	30.0	7.0	4.0	Dux	5	0	A Pedersen m fl, Leirelv i Tysfjord	
32 Ms Fisker- guttan	k f	T 20	33.0	11.0	5.5	Rap	11	0	K Knudsen m fl, Hundholmen	
33 Må Liv	k f t	T 05	30.0	7.3	4.0	Elefant	6	1	Bernh Slutås, Korsnes	
34 Må Klippen	k	T 20	27.4	7.0	3.4	Grei	5	0	Anna Olsen, Hundholmen	
35 Mk Nord- stjernen ³⁾	f	T 20	51.0	15.7	7.5	Grei	20	3	Oluf Lysvold m fl, Stefjorden	
36 Må Fram	k f	T 19	21.0	5.8	2.2	Tenff.	3	0	M Olsen Ulvik, Skarberget	
37 Må Express	k	T 15	30.0	8.8	3.5	Dux	7	0	Oluf Bendiksen m fl, Skarberget	
38 Må Olaf	k f	T 18	27.0	8.0	4.0	Dux	3	0	A Pettersen, Stefjorden	
39 8/å —	k	T 12	24.0	6.0	3.0	—	—	0	Paul Pedersen, Leirelv i Tysfjord	
40 8/å —	k	T 14	28.0	10.0	5.0	—	—	0	Høidal Danielsen, Korsnes	
41 10/å —	k	T 12	30.0	8.8	3.5	—	—	0	Teodor Johansen, Skarberget	
42 10/å —	k	T 10	32.0	8.5	5.0	—	—	0	Ole Jakobsen, Kjøpsvik	
43 10/å —	k	T 20	36.0	9.7	4.0	—	—	0	Kr Andreassen, Stefjorden	
44 8/å —	k	T 12	21.0	4.4	2.5	—	—	0	Nils Pedersen, Stefjorden	
45 8/å —	k f	T 12	19.0	6.0	2.5	—	—	0	Lars Johansen, Skarberget	
46 8/å —	k f	T 10	22.0	5.0	3.0	—	—	0	Sandrip Hågensen, Skarberget	
47 10/å —	k f	T 12	30.0	8.0	4.0	—	—	0	J Andreassen m fl, Hundholmen	
48 10/å —	k	T 12	32.0	9.0	4.5	—	—	0	Nils Pettersen, Forså i Tysfjord	
49 Må Emma ⁴⁾	k f	T 16	17.0	6.5	3.3	Populær	5	0	A Andreassen, Kjøpsvik	
50 Må Jenny	k f	T 24	22.0	7.5	2.3	Wichm.	4	0	Joh Hestnæs, Skarberget	
51 8/å —	k f	T 68	28.0	8.0	3.0	—	—	0	P Knutsen, Leirelv i Tysfjord	
52 8/å —	k	T 03	26.0	7.0	2.5	—	—	0	J Knutsen, Leirelv i Tysfjord	
53 10/å Nora	k f	T 12	36.0	9.0	3.5	—	—	0	B Benjaminsen, Forså i Tysfjord	
54 10/å Alken	k	T 14	30.0	7.0	3.0	—	—	0	Joh Sildvåg, Skarberget	
55 8/å Anna	k	T 12	27.0	7.0	4.0	—	—	0	E Hansen, Stefjorden	

1. Omb. 1922. 2) Omb. 1925. 3) Omb. 1923. 4) Omb. 1924.

Farkostens nummer, art og navn	Anvendelse	Materiale	Byggeår	Lengde	Bredde	Dybde	Maskin, navn	Antall HK	F. & langsth.	Eierens (den korresponderende reders) navn og postadresse
1	2	3	4	5	6	7	8	9	10	11
56 8/å Susanna	k f	T	12	26.0	7.0	4.0	—	—	0	P Andersen, Drag i Salten
57 8/å Konstanse	k f	T	11	26.0	7.0	4.0	—	—	0	J Pedersen, Kjerrvika
58 8/å Steren	k f	T	14	22.0	6.0	3.0	—	—	0	Ole Kvalvik, Kjøpsvik
59 10/å Marie	k	T	09	36.0	9.0	3.5	—	—	0	Olaf Kristiansen, Kjøpsvik
60 10/å Lind	k	T	11	32.0	6.0	4.0	—	—	0	K Pettersen m fl, Kjøpsvik
61 10/å —	k	T	14	34.0	6.0	4.0	—	—	0	Nils Paulsen, Drag i Salten
62 8/å —	k	T	04	31.0	10.0	2.0	—	—	0	Konrad Kjær, Kjerrvika
63 8/å —	k	T	91	27.0	6.4	2.0	—	—	0	J Pedersen m fl, Kjøpsvik
64 8/å Emma	k f	T	05	28.0	6.0	3.0	—	—	0	K Pettersen, Kjøpsvik
65 8/å Wiking	k f	T	01	32.0	7.0	3.0	—	—	0	A P Kjikvik, Kjøpsvik
66 8/å Elen	k f	T	14	29.5	6.5	2.0	—	—	0	Ivar A Forhaug, Kjøpsvik
67 8/å Lapen	k	T	17	27.0	6.0	3.0	—	—	0	K Pedersen, Drag i Salten
68 8/å Maro	k	T	96	26.0	5.0	2.0	—	—	0	Fr Mousen Kjikvik, Kjøpsvik
69 Må Falken ¹⁾	k f	T	03	28.0	7.7	2.7	Wichm.	5	0	Nils A Nilsen, Kjerrvika
70 8/å Mæthe	k f	T	09	26.0	5.0	3.0	—	—	0	Erik Bamtsen, Kjerrvika
71 10/å Ingeborg	k	T	91	27.0	6.0	3.0	—	—	0	Ole Jakobsen, Forså i Tysfjord
72 8/å Karoline	k	T	10	26.0	6.0	3.0	—	—	0	Lars Olsen, Hulløyhamn
73 8/å Fuglen	k	T	02	26.0	6.0	3.0	—	—	0	E Joakimsen, Stefjorden
74 8/å Hansine	k	T	00	26.0	5.0	2.5	—	—	0	J Ingebrigtsen, Kjerrvika
75 Må Steinar	k f	T	20	35.0	10.0	5.0	Levahn	10	0	E Andorsen, Kjøpsvik
76 8/å —	f	T	08	28.0	7.0	4.0	—	—	0	P Pedersen Kjær, Kjerrvika
77 Ms Palmyra	k f	T	20	35.0	11.0	4.5	Hein	10	0	Kr Andreassen m fl, Skarberget
78 Må Mågen	k f	T	12	34.0	8.0	4.0	Gideon	8	0	Joh Sildvåg, Skarberget
79 8/å Karen	k	T	10	26.0	6.5	3.0	—	—	0	J Iversen, Drag i Salten
80 10/å —	f k	T	12	33.0	8.0	3.4	—	—	0	O Fredriksen, Kjøpsvik
81 Ms Wiking	k f	T	08	32.0	11.5	5.0	Alpha	8	0	A Paulsen m fl, Stefjorden
82 Må Prøven	k f	T	21	35.0	10.0	4.0	Grei	10	0	Nils Pettersen, Forså i Tysfjord
83 8/å Finn	k	T	13	28.0	6.0	3.0	—	—	0	P Finesen, Leirelv i Tysfjord
84 8/å Sigrid	k f	T	01	22.0	5.0	4.0	—	—	0	Ole Pedersen, kjøpsvik
85 Må Olaf	k f	T	21	20.0	6.3	2.3	Tenfj.	3	0	Albert Olsen, Skarberget
86 Mk Bonny	John l k f	T	98	56.6	16.6	7.6	Grei	45	5	J Andreassen m fl Korsnes
87 10/å Methe	k	T	17	32.0	9.0	4.0	—	—	0	Jens Pettersen, Kjerrvika
88 8/å —	k	T	?	24.0	5.5	1.5	—	—	0	A Nilsen, Leirelv i Tysfjord
89 8/å Skreien	k	T	03	28.0	8.0	3.0	—	—	0	A Lavra, Hulløyhamn
90 10/å Bernt	k f	T	11	33.1	8.2	3.1	—	—	0	K Fredheim, Kjøpsvik
91 10/å Duen	k f	T	15	27.0	6.0	4.0	—	—	0	Knut Olsen, Drag i Salten
92 Ms Erling Berg	k f	T	23	36.0	12.0	5.4	Rap	11	0	N Edevartsen, Kjøpsvik
93 8/å —	k	T	06	26.0	6.0	3.0	—	—	0	H Hansen, Hulløyhamn
94 10/å Skreien	k f	T	10	31.0	7.0	5.0	—	—	0	John Andersen, Leirelv i Tysfjord
95 Må Sport	k f	T	22	24.0	6.8	3.0	Grei	5	0	J Nilssen, Hundholmen
97 Ms Anna	k f	T	15	31.5	10.0	4.5	Grei	8	0	Ole Hansen, Kjøpsvik
98 Må —	k f	T	22	30.0	8.0	2.5	Gideon	6	0	H Jakobsen, Skarberget
99 Må Falken	k f	T	24	32.3	9.8	4.0	Rap	8	0	Lars Eide, Skarberget
100 Må Sjøblomsten	k f	T	24	27.5	9.0	3.4	Wichm.	6	0	Joh Skårnes, Skarberget
101 Må Støren	k f	T	12	22.0	7.0	2.7	L. Grei	4	0	K Karlsen m fl, Kjøpsvik
102 8/å Flink	k f	T	16	26.0	6.5	3.0	—	—	0	Emil Hansen, Stefjorden
103 Må Kobben	k f	T	22	24.0	7.8	4.0	Tenfj.	5	0	Edv Jakobsen m fl, Hundholmen
104 Ms Pil	k f	T	23	36.0	11.0	5.5	Wichm.	8	0	Ole P Kjøpmo m fl, Kjøpsvik
105 10/å Pil	k	T	05	30.0	6.3	3.0	—	—	0	Sandr Olsen, Hundholmen
106 Må Dværgen	k f	T	19	25.0	6.5	5.0	Hjelset	4	0	Hans Mathisen m fl, Kjøpsvik
107 Må Ærna	k f	T	17	33.0	8.0	4.0	Gideon	4	0	K Pettersen, Kjøpsvik
108 Ms Bølgen	f k	T	13	32.0	10.7	4.8	Normo	7	0	Emil Lind, Hundholmen
109 Ms Alliance	k	T	17	33.8	11.5	5.8	Hein	12	0	Sandrip Hågensen, Skarberget

N-V Vågan.

Farkostens nummer, art og navn	Anvendelse	Materiale	Bygger	Langde	Bredde	Dybde	Maskin, navn	Antall HK	F. & fangstb.	Eierens (den korresponderende reders) navn og postadresse
1	2	3	4	5	6	7	8	9	10	11

N-V. Vågan merkedistrikt.

1	Mk Odd	k f t	T 16	39.0	12.5	6.3	Dan	16	2	Jens Bech m fl, Henningsvær
2	Må Ade	k f	T 21	30.0	8.0	3.5	Wichm.	6	0	J Adelstein m fl, Henningsvær
4	Mk Skreien	k f	T 10	34.0	12.0	3.5	Alpha	7	0	S Bang, Henningsvær
5	Må Populær ¹⁾	t	T 13	35.0	11.0	3.5	Populær	8	0	S Bang, Henningsvær
6	Må Henry	k t	T 10	42.5	12.5	4.5	Rap	9	1	Bergiton Jansen, Følstad pr. Svolv.
7	Mk Norlys	k f	T 15	35.0	12.0	5.0	Alpha	11	1	G Henriksen, Henningsvær
9	Mk Nordnorge I	k t	T 14	48.1	17.0	7.4	Bolind.	40	5	Pollen Nilsen, Kabelvåg
10	Ms Haldis	k f	T 13	43.0	14.0	6.0	Populær	16	3	Otto Eilertsen, Digermulen
11	Ms Prøven ²⁾	k f	T 12	33.0	10.8	5.1	Hein	7	0	Rik Rørvik, Henningsvær
12	Ms Idun	k f	T 14	39.5	14.0	6.0	Rap	22	2	S Solberg m fl, Henningsvær
13	Må Elefant	k f	T 12	32.0	9.0	2.5	Elefant	8	0	Peder Olufsen, Henningsvær
14	Mk Blåfjeld	k f	T 18	43.0	13.5	6.5	Avance	22	3	Meyer Olsen, Holandshamn
15	Mk Freia	k f	T 15	37.0	12.0	5.0	Hein	12	1	H Hansen m fl, Henningsvær
16	Må Puf	k	T 18	32.0	9.0	3.5	Populær	6	0	A Solberg m fl, Kabelvåg
17	Mk Svee	k f h	T 19	38.0	12.3	7.0	Wichm.	20	2	Jakob Hansen, Skrova
19	Må Brødrene	k f	T 17	29.0	8.0	2.5	Bønes	4	0	Alfr Hansen, Laupstad i Lofoten
20	Mk Irma	k f	T 16	35.0	12.0	6.0	Hein	10	2	Eberg Pedersen, Skrova
21	Må Skreien	k f	T 17	30.0	8.0	2.8	Rap	8	0	Harald Hansen, Lyngvær
22	Må Juno	k f	T 14	32.0	8.0	3.0	Alpha	3	0	A Pedersen, Ausnesfjorden
23	Må Alken	k f	T 18	34.0	10.5	4.0	Bolind.	10	0	K Hansen, Laupstad i Lofoten
24	Må Sleipner	t	T 01	32.0	10.0	4.0	Rap	7	0	S Pedersen, Laupstad i Lofoten
25	Må Kvik	k f	T 19	23.0	7.0	2.5	Rap	4	0	P Jakobsen, Laupstad i Lofoten
27	Må Lykken	k f	T 12	34.0	10.0	3.0	Alpha	6	0	Simon Hansen m fl, Ausnesfjorden
28	Må Forsøk	k f	T 17	29.0	8.0	2.3	Rap	8	0	O Edvardsen m fl, Ausnesfjorden
29	8/å —	k f	T 12	32.0	8.0	2.5	—	—	0	Olaf Pettersen, Ausnesfjorden
30	Må Fremad	k	T 18	33.0	10.0	6.0	Levahn	7	0	Olaf Johansen, Ausnesfjorden
32	Ms Trygg	k	T 21	28.0	9.0	3.5	Rap	7	0	P Jørgensen, Henningsvær
33	Må Krabben	t	T 07	35.0	11.0	4.4	Rap	15	0	Ingv Ramberg, Henningsvær
34	Ms Prøven	k f	T 11	36.0	12.0	5.5	Alpha	14	1	Oskar Jensen, Digermulen
35	Ms Maud	k	T 07	35.0	12.0	5.0	Bjørn	8	0	Ingv Riise m fl, Henningsvær
36	Må Lilleput	k f	T 22	21.5	6.0	2.5	Wichm.	4	0	P Johansen, Laupstad i Lofoten
37	Må Trygg	k	T 19	30.0	8.8	3.7	Skandia	8	0	Herulf Henriksen, Kabelvåg
38	Ms Fuglehuk	t	T 07	48.3	15.5	7.1	Skandia	30	4	Jarl Angell, Kalle
39	Må Elise	k f	T 18	34.0	10.0	4.0	Bolind.	8	0	M Zintzen, Ausnesfjorden
40	Må Arild II	k	T 20	25.0	7.9	3.1	Alpha	4	0	N Størkersen, Brettesnes
41	Ms Alken	k f	T 13	46.0	15.0	6.2	Bolind.	25	5	Julius Olsen, Digermulen
42	Ms Parten	k f	T 24	33.0	11.0	4.3	Populær	8	1	Henry Dahl m fl, Henningsvær
44	8/å —	k f	T 12	28.0	7.0	2.5	—	—	0	Joh Pettersen, Henningsvær
45	Ms Sjøvold	t	T 14	50.7	17.4	7.4	Skandia	12	1	L Strand, Laupstad i Lofoten
47	8/å —	k f	T 08	30.0	8.0	3.0	—	—	0	K Andreassen m fl, Stordal, Svolv.
48	Må Melker- guttun	k f	T 90	28.0	7.0	2.0	Rap	4	0	Kr Andreassen, Stordal pr Svolvær
49	Må Havsulen	k f	T 16	33.5	10.0	4.0	Rap	9	0	Kr Andreassen, Stordal pr Svolvær
50	Ms Agnes	k f	T 13	29.0	10.0	5.0	Rap	9	1	Eilert Johansen, Digermulen
52	Må Ester	k f	T 02	32.0	8.5	3.5	Dan	4	1	L Strand, Laupstad i Lofoten
53	Må Skreien	k f	T 15	36.0	10.3	5.0	Bønes	8	0	M Kristoffersen m fl, Holandshamn
55	8/å —	k f	T 13	25.6	7.0	2.0	—	—	0	Martin Pettersen, Henningsvær
56	Mk Gistein	k f	T 17	35.0	12.0	4.5	Hein	9	2	Ingv Kristiansen m fl, Skrova
57	Mk Arne	k f	T 17	40.0	13.5	6.5	Bolind.	20	3	Anton Olsen m fl, Skrova
58	Mk Vilhelmine	k f	T 08	29.5	10.0	3.0	Populær	6	1	Alf Henningsen m fl, Skrova
59	Må Sjøliv	k f	T 19	35.0	11.0	3.5	Rap	8	0	Fredrik Eriksen, Skrova
60	Ms Bolgen	k f	T 24	34.0	10.5	4.0	Wichm.	7	0	Joh Knutsen, Ausnesfjorden
62	10/å —	k f	T 10	32.7	7.5	2.6	—	—	0	K Eilertsen, Kabelvåg
64	Ms Vega	k f	T 13	46.0	16.0	6.5	Bolind.	32	4	Ole Tømmerås, Skrova
65	Må Grei	k	T 18	29.0	5.5	3.0	L. Grei	4	0	Julius Rothi, Kabelvåg
66	Mk Hilmar	k f	T 14	45.0	15.0	7.5	Alpha	24	5	Ole Haumann, Skrova

Farkostens nummer, art og navn	Anvendelse	Materiale		Lengde	Bredde	Dybde	Maskin, navn	Antall HK	F. & fangstb.	Eierens (den korresponderende reders) navn og postadresse
		3	4							
1	2	3	4	5	6	7	8	9	10	11
69 Må Bravo	k f	T 10	34.0	8.0	4.0	Dux	8	0	0	Justus Ellingsen, Holandshamn
70 Må Rekord	t sl	T 10	41.5	12.5	5.0	Rap	15	1	1	P Larsen m fl, Skjoldvær pr Svolv.
71 Mk Astrid	k f	T 24	24.5	11.0	6.3	Helseth	8	1	1	H Linchausen, Skrova
72 Ms Valborg	k t	T 10	36.0	12.0	5.0	Heimdals	12	1	1	Joh Lysvold, Henningsvær
73 Må Armar ¹⁾	k f	T 12	25.5	8.3	4.3	Wichm.	5	0	0	Joh Lysvold, Henningsvær
74 Ms Wiggo	k t	T 05	42.0	14.0	6.5	Dan	16	0	0	Harald Madsen, Digermulen
75 Ms Torden- skjold	t	T 08	43.5	15.0	6.5	Gideon	10	1	1	Halfd Hansen, Kabelvåg
77 Ms Snefrid	k f t	T 10	48.3	16.6	7.4	Dan	16	3	3	Ole Rasmussen m fl, Digermulen
78 Ms Prøven	k f	T 15	34.0	10.0	3.0	Bolind.	10	2	2	O Andorsen, Ausnesfjorden
80 8/å Fart	k f	T 08	24.0	5.8	2.5	—	—	0	0	Alf P Storhaug, Henningsvær
81 Ms Gjøa	k	T 07	32.0	11.0	6.0	Populær	8	0	0	H Røberg, Henningsvær
83 Må Hans Albert	f	T 18	20.0	7.0	3.0	L. Grei	4	0	0	Kr Mikalsen, Holandshamn
85 Må Populær	k f	T 15	29.0	9.0	3.5	Populær	4	0	0	Th Figenskau, Skrova
86 Må Sjøblomsten	k	T 17	29.2	8.2	2.7	Populær	5	0	0	K Knutsen, Ausnesfjorden
87 8/å —	k f	T 09	30.0	9.0	2.5	—	—	0	0	J G Riise m fl, Henningsvær
88 8/å —	k	T 99	27.0	8.0	2.0	—	—	0	0	J G Riise, Henningsvær
89 Må Teisten ²⁾	f	T 19	25.0	7.5	5.0	Bones	5	0	0	R Johansen, Ausnesfjorden
90 Må Streif	t	T 19	22.0	6.6	2.8	Populær	4	0	0	P Pareli Solvang, Brettesnes
91 Må Snøgg	k f	T 12	25.5	7.5	3.0	Arctand.	6	0	0	John Kollstad, Brettesnes
92 8/å —	k	T 02	25.0	5.0	3.0	—	—	0	0	Magnus Hansen, Skrova
93 8/å —	k	T 02	30.0	9.0	2.6	—	—	0	0	Willas Juul m fl, Kabelvåg
94 Må Hein	k f	T 15	34.0	11.0	5.0	Hein	8	1	1	Ole Mariussen, Kabelvåg
95 Mk Liv	f t	T ?	42.0	12.0	6.0	Alpha	8	0	0	Nils As, Digermulen
97 Må Falken	f k	T 20	29.0	8.4	2.8	Bones	8	0	0	Hagb Hansen m fl, Laupstad i Lof.
98 10/å —	k f	T 12	32.0	7.0	2.5	—	—	0	0	S Josefsen, Holandshamn
99 Må Bølgen	k	T 19	22.0	5.0	3.0	Atlanta	6	0	0	Sofus Næss, Kabelvåg
101 Må Teisten ³⁾	k	T 16	28.0	9.4	4.2	Rap	8	0	0	Adolf Jensen, Kabelvåg
102 8/å —	k	T 18	25.0	6.0	2.3	—	—	0	0	Joh Lysvold, Henningsvær
103 Ms Eideren	t	T 00	54.0	19.5	7.5	Populær	40	1	1	P Kristensen m fl, Henningsvær
104 Må Tor	k	T 16	30.0	8.0	3.0	Thor	4	0	0	Karl A Olsen, Kabelvåg
105 Må Kjap	k f	T 23	25.0	8.0	3.5	Wichm.	4	0	0	Andor Pedersen, Ausnesfjorden
106 Må Tor	k f	T 16	27.0	8.0	3.0	Rap	8	0	0	H Gundersen, Brettesnes
107 Ms Anne Marie	k f	T 11	50.0	17.0	7.5	Tuxham	28	5	5	E O Wahl, Kalle
108 Må Kvittfisker	k	T 17	20.0	6.0	2.0	Atlanta	4	0	0	J Jeremiassen, Holandshamn
109 Må Henry	k f	T 25	31.0	9.5	3.3	Rap	7	0	0	Joh O Solbakken, Kabelvåg
110 Må Blakken ⁴⁾	t	T 17	36.0	10.0	6.5	Skandia	10	0	0	H Andersen, Kabelvåg
111 Må Prøven	k f	T 16	33.0	11.0	3.5	Hein	6	0	0	E Benjaminsen, Følstad pr Svolvær
112 10/å Løperen	k	T 05	30.0	7.0	2.0	—	—	0	0	P Benjaminsen, Følstad pr Svolvær
113 Må Øretten	t	T 14	27.0	10.0	4.5	Skandia	5	0	0	B Haneseth, Følstad pr Svolvær
115 Må Rap	k f	T 20	33.0	8.0	4.0	Rap	8	0	0	Peter Henriksen, Skrova
116 10/å Lyn	k	T 15	35.0	9.0	4.0	—	—	0	0	Hans Haugen, Skrova
117 Ms Dagmar	k f	T 12	39.5	14.5	6.0	Bolind.	12	3	3	Daniel Hansen, Digermulen
118 Må Vågakollen	k t	T 24	35.0	10.4	4.1	Bolind.	12	1	1	Anton Olsen, Kalle
119 Må Fisker	k t	T 24	28.0	10.0	3.0	Dan	8	0	0	O Andorsen, Ausnesfjorden
120 Må Liv	k	T 18	30.5	8.0	3.1	Gideon	5	0	0	Bjarne Avik, Ausnesfjorden
121 8/å —	k f	T 11	25.0	6.0	3.0	—	—	0	0	Hans Hansen, Henningsvær
122 Må Storm	f t	T 19	27.0	8.0	4.0	Skandia	6	0	0	Jørgen Angell, Kalle
123 Mk Teisten ⁵⁾	f k t	T 00	43.0	12.5	5.6	Alpha	18	2	2	Martinus Angell, Kalle
124 Må Kjellen	k f	T 24	30.0	10.0	3.2	Skandia	6	1	1	T Benum, Kabelvåg
125 8/å —	k	T 05	24.9	5.7	2.1	—	—	0	0	Joh H Rørvik, Henningsvær
126 Må Tripp	k f	T 24	21.0	6.5	2.0	Sterk	4	0	0	Hagb Sletten, Henningsvær
127 Må Fram	k	T 20	34.5	11.0	3.3	Rap	11	0	0	Adolf Pettersen, Laupstad i Lofoten
128 Må Brettesnes	t f	T 16	35.0	10.2	3.5	Bolind.	10	0	0	A/S Brettesnes, Brettesnes
129 Ms Løven	k f	T 12	30.8	10.1	3.9	Grei	9	0	0	Kr Mathiesen, Holandshamn
130 Må Øystein	k f	T 20	17.0	5.0	2.0	Tenfj.	3	0	0	Henrik Andersen, Digermulen

1. Omb. 1923. 2. Omb. 1921. 3. Omb. 1922. 4. Omb. 1924. 5. Omb. 1910.

N-V Vågan.

Farkostens nummer, art og navn	Anvendelse	Materiale	Byggeår	Lengde	Bredde	Dybde	Maskin, navn	Antall HK	F.C. fangstb.	Eierens (den korresponderende reders) navn og postadresse
1	2	3	4	5	6	7	8	9	10	11
132 Må Sjøliv	kf	T 24	29.0	9.5	4.0	Rap		6	0	Haldor Kristiansen, Kabelvåg
133 8/å —	k	T 09	38.0	9.0	2.0	—		—	0	P L Helland, Brettesnes
135 Må Smart	kf	T 20	33.0	10.0	4.0	Rap		8	0	P Eilertsen, Digermulen
136 Må Forsken	kf	T 05	29.0	7.0	4.0	C. Perf.		5	0	K Gundersen, Holandshamn
138 Må Lommen	kf	T 24	20.0	6.0	2.5	Gideon		3	0	Ansgar Sivertsen, Råsvær i Lofoten
139 Må Perfekt	f	T 16	23.0	7.0	4.0	C. Perf.		6	0	H Ekrem, Ausnesfjorden
140 Ms Havalla	kt	T 14	35.0	11.8	5.0	Grei		12	1	M Normann m fl, Skrova
141 Må Rap	kf	T 16	26.3	8.0	2.5	Rap		6	0	P Paulsen, Teisthaug pr Svolvær
142 Må Stella	kf	T 14	24.0	8.2	3.5	Regal		8	1	E Eilertsen, Digermulen
143 Må Teisten	kf	T 18	22.0	6.0	3.0	Tenfj.		4	0	Eilert Jensen, Holandshamn
144 Må Alken	kf	T 13	32.0	8.5	5.0	Hein		4	1	J Hasselberg, Laupstad i Lofoten
145 10/å —	k ^o	T 08	30.0	10.0	4.0	—		—	0	H Edvardsen, Skrova
146 10/å —	k	T 08	32.0	7.0	2.0	—		—	0	Lars Hansen, Skrova
147 Ms Tru ⁴)	k	T 15	33.7	10.0	6.0	Bolind.		12	1	B Benjaminsen, Kabelvåg
148 8/å —	k	T 16	26.3	6.3	3.1	—		—	0	Johs Johansen m fl, Kabelvåg
149 Ms Jenny	kf	T 08	35.0	11.5	6.0	Hein		7	1	Arne Val, Kalle
150 Må Lilly	k	T 24	30.0	9.4	4.5	Rap		6	0	Ø Pettersen, Lyngvær
151 D Aina	t	S 08	99.7	20.0	7.5	Damp		150	2	A/S Brettesnes, Brettesnes
152 Må Rap	kf	T 17	32.0	10.0	3.8	Rap		9	2	Joh Hanssen, Lyngvær
153 Mk Hermod	kf	T 05	39.0	12.5	6.5	Heros		10	1	Robert Lorentzen, Digermulen
154 Må Flink ²)	fk	T 16	30.0	9.0	4.4	Bønes		4	0	M Arentsen, Laupstad i Lofoten
155 Må Heim	f	T 15	24.5	7.0	3.5	Wichm.		6	0	Mathias Ulvåg, Digermulen
156 Må Nor	kf	T 19	36.0	9.0	5.0	Bolind.		12	0	O Fredriksen, Henningsvær
157 Må Regal	f	T 11	20.0	6.5	2.5	Regal		5	0	H Benjaminsen, Kabelvåg
158 Må Magda	fk	T 21	20.0	6.5	2.0	L. Grei		4	0	Olaus Dybfest, Digermulen
159 Ms Pilen	fk	T 11	31.0	10.0	5.0	Grei		9	1	Olaf Mikalsen, Holandshamn
160 Må Brand	kf	T 16	34.0	10.0	3.0	Rap		9	0	Th Jakobsen m fl, Henningsvær
162 Må Hvalen	kf	T 13	28.0	9.0	2.8	Rap		8	0	P Johannessen, Laupstad i Lofoten
163 Må Teisten	kf	T 15	32.0	9.0	2.5	Rap		6	0	A Andreassen, Ausnesfjorden
164 Må Lux	kf	T 24	31.0	9.0	4.0	Rap		6	0	Emil Nilsen, Brettesnes.
165 Mk Havdur	kh f	T 17	60.3	17.6	6.7	Bolind.		40	5	Otto Willassen, Digermulen
166 Må Avance	kh f	T 15	35.0	11.8	4.0	Avance		8	0	Ingv Hansen, Holandshamn
167 8/å —	kf	T 01	28.0	5.5	3.0	—		—	0	D Josefsen, Holandshamn
168 Mk Glunten	kft	T 22	37.0	11.5	5.5	Bolind.		15	2	Ingb Kløften, Henningsvær
169 Må, Kjellen	kf	T 21	19.3	5.0	3.0	Thor		3	0	A Jeremiasen, Holandshamn
170 Må Smetten	kf	T 16	21.0	6.5	2.3	Bønes		3	0	Ola Sivertsen, Holandshamn
171 Ms Smart	kf	T 25	30.0	9.0	3.5	Populær		6	1	Valther Hansen, Henningsvær
172 Må Nissen	f	T 19	25.0	7.0	3.0	Wichm.		5	0	E O Wahl, Kalle
173 Må Nor	kf	T 22	35.0	10.0	3.5	Heimdals		5	0	Alf Hansen, Kabelvåg
174 Ms Manola	kt	T 24	36.5	11.2	5.3	Rap		11	1	Ole Tømmerås, Skrova
175 10/å —	k	T 18	30.5	6.5	2.5	—		—	0	M Pettersen m fl, Henningsvær
176 Må Bøgen	kf	T 13	32.0	8.0	3.5	Heimd.		5	0	M K Løvdal, Kabelvåg
177 Må Glimt	kf	T 22	35.0	10.0	4.0	Rap		7	0	H Andorsen, Teisthaug pr Svolvær
178 Må Rappen	k	T 22	28.0	8.5	3.8	Rap		8	0	Hamon Bakke, Kabelvåg
179 Mk Serdin	kf	T 13	33.0	10.0	5.5	Avance		10	0	Peder Nilsen, Kabelvåg
180 Må Rap	kf	T 22	29.5	9.0	3.5	Rap		7	0	Lauritz Høy m fl, Brettesnes
182 Må Alfen II	kf	T 10	29.0	9.5	2.8	Rap		6	0	A Toften, Ausnesfjorden
183 8/å —	k	T 04	25.0	6.0	3.0	—		—	0	H E Jentoft, Henningsvær
184 Må Skreien	t	T 14	37.8	11.0	4.8	Wichm.		8	0	M Dalhaug, Ausnesfjorden
185 Ms Lillegut	kf	T 12	25.0	8.0	4.0	Rap		7	1	Johan J Kortvik, Kabelvåg
187 10/å —	k	T 17	30.0	8.0	3.0	—		—	0	Alf P Storhaug, Henningsvær
188 Må Forsøk	k	T 23	29.5	9.0	3.0	Klauset		4	0	Bertran Arntsen, Kabelvåg
189 8/å —	k	T 10	25.0	6.0	2.5	—		—	0	A M Berg, Kabelvåg
190 Må Truls	k	T 11	21.5	6.5	2.5	C. Perf.		4	0	S H Vattenvåg m fl, Holandshamn
192 Må Lykkens- prøve	kf	T 22	30.0	8.2	2.5	Alpha		5	0	Hagbart Løvdal, Kabelvåg
193 Må Tryg	kf	T 18	25.5	7.4	3.5	Bønes		4	0	Jørgen Skarheim, Kabelvåg
194 Ms Odd ³)	kf	T 17	31.0	8.0	3.0	Skandia		6	1	Henrik Solberg, Henningsvær

N-V Vågan — N-VA Vega.

Farkostens nummer, art og navn	Anvendelse	Materiale	Byggeår	Lengde	Bredde	Dybde	Maskin, navn	Antall HK	F. & fangs	Eierens (den korresponderende reders) navn og postadresse
1	5	3	4	5	6	7	8	9	10	11
195 Må Rap II	k f	T 22	35.0	10.0	3.2	Rap	8	0	Aksel Olsen, Kabelvåg	
196 Må Framm	k f	T 23	35.0	10.0	3.5	Rap	8	0	Einar Solberg, Kabelvåg	
197 Ms Vickman	k f	T 23	35.0	11.0	3.8	Wichm.	7	0	H Dalhaug, Ausnesfjorden	
198 Må Helland	k	T 22	30.8	9.6	3.2	Wichm.	5	0	P Larsen m fl, Brettesnes	
200 8/å —	k f	T 15	24.0	7.0	2.3	—	—	0	Joh G Riise, Henningsvær	
201 Må Karm	t	T 12	27.0	7.0	4.0	Karm	5	0	Bj Jansen, Følstad pr Svolvear	
202 Må Rap	k	T 23	30.0	9.3	3.3	Rap	6	0	H Ekrem, Ausnesfjorden	
204 Må —	k	T 23	28.0	8.0	5.0	Helseth	6	0	Julian Fredriksen, Skrova	
205 Må Nymo	k	T 23	31.0	10.0	4.2	Skandia	8	0	Angel Johansen, Kabelvåg	
206 Ms Lykkens	prøve	k f	T 23	30.0	11.0	4.4	Wichm.	5	0	Odin Tanke, Ausnesfjorden
207 Må Tom	k f	T 14	19.0	6.0	3.0	C. Perf.	2	0	Alfr Rokkan, Holandshamn	
208 Må Fuglen	k f	T 23	32.5	9.5	3.5	Levahn	7	0	Hans Andersen, Kabelvåg	
209 Mk Havskåren	k f	T 12	38.0	11.4	4.8	Rap	12	3	Sandrup Bang m fl, Henningsvær	
210 Må Merrit	k f	T 20	18.5	4.8	2.2	Merrit	2	0	Alfr Sørensen, Henningsvær	
211 Må Edmund	k f	T 25	32.0	11.0	5.0	Wichm.	6	1	Karl Arntsen, Skrova	
212 Må Kamp II	k f	T 24	35.0	11.3	3.3	Bønes	10	0	Andr Hanssen m fl, Laupstad i Lof.	
213 Må Enighet	k f	T 13	24.0	7.0	2.5	Bønes	3	0	Eidal Johansen, Ausnesfjorden	
214 8/å —	k	T 09	20.3	5.8	2.4	—	—	0	H Anthonsen, Henningsvær	
215 Ms Strømpe-	gutt	k f	T 19	20.5	4.5	2.6	Populær	4	0	Odin Olsen, Kabelvåg
216 8/å —	k	T 18	17.5	5.4	2.9	—	—	0	Harald Olsen, Risvær i Lofoten	
217 8/å Ellert	k	T 14	24.0	6.0	2.5	—	—	0	Ingv Kristiansen, Skrova	
219 Må Sterk	k f	T 20	18.5	6.0	2.9	Sterk	4	0	Egil Nilsen, Henningsvær	
222 Mk Gunvor	k f	T 16	34.0	11.0	6.0	Aktiv	10	1	Sigv Olsen, Henningsvær	
223 Mk Caperen	k f	T 18	38.0	12.0	5.0	Rap	18	2	Karl Grav m fl, Henningsvær	
224 8/å —	f k	T 17	25.0	7.0	2.5	—	—	0	Ole Pedersen, Ausnesfjorden	
225 Mk Snøgg	k f	T 15	38.0	13.0	7.0	Alpha	14	2	Hartvik Hansen, Henningsvær	
226 Mk Sjølyst	k f	T 20	29.0	10.0	5.0	Wichm.	8	1	Ingv Ramberg, Henningsvær	
227 8/å —	k f	T 14	30.0	9.0	2.5	—	—	0	Martens Pettersen, Henningsvær	
228 Ms Fram	k f	T 15	36.0	12.0	6.5	Wichm.	12	2	Halfdan Røberg, Henningsvær	

N-VN. Vefsn merkedistrikt.

2 Ms Havfru	f t	T 10	30.0	10.0	4.5	Bolind.	8	0	O Høines m fl, Høines pr Mosjøen
3 Ms Viggo	k	T 18	33.0	12.0	5.0	Populær	10	0	E Vikdal m fl, Holandsvika
5 Ms Solveig	f k	T 20	32.0	11.0	5.5	Rap	7	1	K Hunnål m fl, Vefsn pr Mosjøen
8 10/å —	k	T 11	29.0	7.0	2.5	—	—	0	E Pedersen, Dimmeldal pr Mosjøen
9 10/å —	k	T 15	30.0	7.0	2.5	—	—	0	K Evjen Aren, Halsøy i Vefsn
10 Må Skreien	k	T 21	33.0	12.0	5.0	Populær	10	0	Helmer O Tverå, Mosjøen
12 Ms Kvik	f k	T 15	28.0	8.5	3.5	Populær	4	0	Martin Vikdal m fl, Mosjøen
13 Ms Sverre	f t	T 16	50.0	13.5	5.3	Finnøy	15	0	E L Vikdal m fl, Vikdal pr Mosjøen
14 Mk Nordlys	f t	T 22	30.0	10.0	5.0	Skandia	5	0	Egil E Sottaren, Sørnes
15 Ms Terje Vigen ¹⁾	k t	T 08	44.0	14.0	6.0	Heimdals	20	0	Johan Vikdal, Mosjøen
16 8/å —	k	T 12	28.0	6.5	2.0	—	—	0	Angell Svendsen, Holandsvika
17 Ms Namsenfjord	k t	T 13	24.0	8.5	3.0	Skandia	5	0	Sigurd J Sottaren, Sørnes
18 Ms Nora	k f	T 25	33.0	11.0	6.0	Rap	15	0	Alb J Veset m fl, Halsøy i Vefsn

N-VA. Vega merkedistrikt.

1 Mk Glimt	k h	T 12	38.2	13.3	7.4	Rap	12	1	Edv Mathisen m fl, Hysværøyan
2 Må Svanen	k	T 07	24.0	8.0	4.0	Levahn	3	0	Harald Hansen, Røroy i Helgeland
3 Må Levan	k	T 08	16.0	5.0	1.5	Levahn	3	0	Harald Vika, Røroy i Helgeland
5 Ms Tryg	k h	T 15	33.0	9.5	5.0	Skandia	7	0	Th Edvardsen m fl, Vega
6 Ms Juno	f k	T 22	27.7	9.0	5.0	Gideon	8	0	A Andreasen, Sundsvoll i Helgeland
8 Mk Dagny	k	T 09	25.0	8.0	3.5	Rap	5	0	Frithjof H Haugseth, Veigsteimen
9 Mk Fremad	k h	T 10	37.0	12.0	7.0	Skandia	12	2	Aug J Holand m fl, Vega
10 Mk Vega	k h	T 16	39.5	14.2	6.5	Wichm.	30	4	Ole E Hestvik, Røroy i Helgeland

1) Omb. 1925.

N-VA. Vega.

Farkostens nummer, art og navn	2 Anvendelse	3 Materiale	4 Byggetår	5 Lengde	6 Breidde	7 Dybde	8 Maskin, navn	9 Antall HK	10 F. & fangstb.	Eierens (den korresponderende reders), navn og postadresse	11
11 Ms Alken	f k t	T	16	34.0	11.5	5.5	Rap	12	0	Martin Olsen m fl, Ylvingen	
12 8/å —	f k h	T	12	26.0	6.0	3.0	—	—	0	Martin Olsen, Ylvingen	
13 Må Sverre	k f	T	20	14.0	5.0	1.5	Americ.	2	0	Joh J Engelsen, Veigsteinen	
14 Må Tenfjord	f k	T	16	25.0	6.0	2.0	Tenfj.	4	0	Sandberg Valsjø, Vega	
15 Ms Jenny	f k t	T	15	35.0	12.0	6.0	Bolind.	15	1	E Kaspersen m fl, Ylvingen	
16 Må Togo	k	T	13	25.0	7.0	1.5	Rap	6	0	Edv Mathisen m fl, Hysværøyen	
17 Må Edel	f k	T	20	18.0	5.0	3.0	Meteor	3	0	A Ohufsen, Ylvingen	
18 Ms Skjoldmø	k h t	T	15	30.0	10.0	5.0	Skandia	7	0	A Torstensen m fl, Veigsteinen	
19 Ms Maud ¹⁾	k	T	?	33.2	10.6	4.8	Skandia	8	0	O O Floa, Vikasjøen	
20 Må Spissstev- ningen	f k	T	16	14.5	5.0	2.5	Levaln	4	0	M Marthinussen, Rørøy i Helgeland	
21 Ms Pilen	f k	T	15	28.0	8.0	4.0	Grei	7	0	B Halmø m fl, Sundsvoll i Helgel.	
22 Mk Terje	k	T	14	39.0	13.0	7.0	Rap	22	1	B Halmø m fl, Sundsvoll i Helgel.	
24 8/å —	k	T	06	28.0	7.0	3.0	—	—	0	Arnt P Holand, Vega	
25 8/å —	k	T	02	26.0	6.0	3.0	—	—	0	Arnt P Holand m fl, Vega	
26 Mk Vårsol	k h	T	18	36.1	11.7	6.4	Hein	10	1	Kr Davidsen m fl, Rørøy i Helgel.	
27 Mk Anna	k h	T	09	43.0	12.0	8.0	Alpha	18	3	Martin Olsen m fl, Igerøy	
28 Må Viking	k	T	16	34.0	10.0	3.5	Rap	7	0	Wald Naustvik, Igerøy	
29 Ms Hilda	f k h	T	15	35.0	13.0	6.5	Dan	12	0	Fr Eriksen m fl, Igerøy	
30 Ms Eva	k h	T	10	30.0	6.0	4.0	Rap	7	0	E Sundsvoll m fl, Sundsv. i Helgel.	
31 Mk Marie	k h t	T	17	39.0	12.0	6.0	Grei	12	0	A Andersen m fl, Rørøy i Helgeland	
33 Så Friman	k	T	17	15.1	4.8	2.1	—	—	0	E Jenssen, Rørøy i Helgeland	
34 Ms Brødrene	k h	T	20	35.0	12.0	6.5	Hein	14	1	Olav Johansen m fl, Rørøy i Helgel.	
35 Ms Nordlys	k	T	14	35.0	13.0	8.0	Alpha	11	1	A Mørk m fl, Rørøy i Helgeland	
36 Må Tryg	k	T	20	27.0	9.0	3.0	Rap	4	0	H Vegmoen m fl, Sundsvoll i Helgel.	
37 8/å —	k	T	04	26.0	5.0	2.0	—	—	0	Anton Olsen, Rørøy i Helgeland	
38 8/å —	k	T	94	22.0	7.0	3.0	—	—	0	S N Hestvik, Rørøy i Helgeland	
39 Ms Valkyrien	k h	T	12	41.0	13.0	9.0	Alpha	15	2	O A Guldsvåg, Sundvoll i Helgel.	
40 Mk Ane	k h t	T	16	32.0	10.0	4.5	Rap	12	0	A Fredriksen m fl, Veigsteinen	
41 Ms Rap	k h t	T	15	27.0	8.5	4.0	Rap	7	0	D H Hongset, Veigsteinen	
42 Ms Ternen	f k h	T	08	37.0	13.0	6.0	Rap	12	1	L N Veimoen, Sundvoll i Helgel.	
43 8/å —	f k	T	12	28.0	8.0	3.0	—	—	0	Ole Klausen, Valla, Vega	
45 Ms Harald	k f t	T	13	32.9	6.4	4.2	Rap	9	0	Alb Bertelsen, Vega	
46 Mk Fremskridt	k h	T	11	35.0	12.0	5.0	Skandia	8	1	A J Holand, Vega	
47 Ms Fangst	k	T	13	29.5	10.0	5.0	Rap	7	0	Åge Jakobsen m fl, Ylvingen	
48 Mk Populær	k h	T	11	39.0	13.0	5.0	Populær	10	1	Kr Johansen, Hysværøyen	
49 Ms Rolf	k h	T	05	29.5	10.0	4.0	Skandia	7	0	Olaf Olsen m fl, Veigsteinen	
50 Må Rapp	k	T	19	18.0	5.0	3.0	Rap	4	0	Kr. Pedersen, Bremsteinen	
51 Mk Sjøgutten	k h t	T	16	38.0	12.0	7.0	Skandia	12	2	Joh K Johansen m fl, Hysværøyen	
52 Ms Ulabrand	k	T	09	34.0	12.0	5.0	Rap	12	0	P Augustiniussen, Bremsteinen	
53 Ms Borghild	k t	T	15	27.0	8.5	4.0	Bergs.	7	0	H Hongseth, Veigsteinen	
54 Ms Forsøk	k t	T	12	36.0	11.5	5.0	Rap	12	0	Ebbe Johannessen, Ylvingen	
56 8/å —	k	T	10	17.2	4.7	2.4	—	—	0	Ole Fredriksen, Vega	
57 Ms Marie	k	T	?	31.0	13.0	3.0	Hein	7	0	Ole Olsen, Sundsvoll i Helgeland	
58 10/å —	k	T	04	30.0	6.0	2.0	—	—	0	Albert Olsen, Vega	
60 10/å —	k	T	12	30.0	5.0	1.5	—	—	0	Anton A Viksås, Vega	
61 Ms Håkon	k	T	05	33.0	9.0	5.0	Hein	4	0	J Edvardsen m fl, Hysværøyen	
62 Må Ester	k	T	15	17.0	6.0	2.0	Americ.	4	0	M Johansen, Veigsteinen	
63 8/å Brødrene	k	T	07	31.0	10.0	5.0	—	—	0	Nils F Viksås m fl, Vega	
64 Ms Prøven ²⁾	k h t	T	05	29.0	8.0	4.5	Dan	6	0	Martin P Holand m fl, Vega	
65 8/å —	k	T	07	28.0	6.0	1.5	—	—	0	Joh Eriksen, Rørøy i Helgeland	
66 Ms Håpet	k h t	T	16	29.5	7.0	3.0	Gideon	6	0	S Didriksen m fl, Ylvingen	
67 Ms Lady	k	T	06	33.0	9.0	4.0	Skandia	7	0	E Edvardsen, Hysværøyen	
69 8/å —	k	T	18	26.0	7.0	3.0	—	—	0	O O Floa m fl, Rørøy i Helgeland	
70 8/å —	k	T	17	27.0	7.0	2.0	—	—	0	Andr Andreassen, Vikasjøen	
71 8/å —	k	T	07	26.0	6.0	2.0	—	—	0	Andr Andreassen, Vikasjøen	
72 8/å —	k	T	12	27.0	6.0	2.0	—	—	0	Åge J Ylvingen m fl, Ylvingen	
73 8/å —	k	T	11	27.0	6.0	2.0	—	—	0	A Lorntzen, Veigsteinen	

1. Omb. 1920. 2. Omb. 1916.

Farkostens nummer, art og navn	Arvendelse	Materialer	Byggår	Lengde	Bredde	Dybde	Maskin, navn	Antall HK	F. & fangsab.	Eierens (den korresponderende reders) navn og postadresse
1	2	3	4	5	6	7	8	9	10	11
74 8/å —	k	T 07	24.0	7.0	2.5	—	—	—	0	O Benjaminsen, Sundsvoll i Helgel.
75 10/å —	k	T 08	30.0	7.0	3.0	—	—	—	0	Adolf Trondsen, Veigsteinen
76 8/å —	k	T 07	25.0	5.0	1.5	—	—	—	0	Alfr Trondsen, Veigsteinen
78 Mk Aslaug	t	T 10	36.0	10.0	6.0	Dan	—	12	1	Edv Pedersen m fl, Vega
79 10/å —	k	T 10	32.0	7.0	3.0	—	—	—	0	Hans H Valla, Sundsvoll i Helgel.
80 8/å —	k	T 11	28.0	7.0	2.5	—	—	—	0	J Sørensen, Rørøy i Helgeland
81 8/å —	k	T 15	24.0	5.0	1.5	—	—	—	0	Alex Andreassen, Vikasjøen
82 10/å —	k	T 11	32.0	7.0	3.0	—	—	—	0	Aleks Johansen, Sundsvoll i Helgel.
84 8/å —	k	T 10	27.0	5.5	2.5	—	—	—	0	Peder Evertsen, Vega
85 8/å —	k	T 16	28.0	6.0	1.9	—	—	—	0	Bernh Henriksen, Vikasjøen
87 8/å —	k	T 08	24.0	7.0	2.5	—	—	—	0	M K Guldsvåg, Sundsv. i Helgel.
88 10/å —	k	T 13	30.0	7.0	2.0	—	—	—	0	Andr Petersen m fl, Ylvingen
89 8/å —	k f	T 11	24.5	6.5	2.5	—	—	—	0	Alb L Hongset, Veigsteinen
90 Må Jakob	k f	T 21	15.9	4.6	1.8	Americ.	—	2	0	D Hansen, Rørøy i Helgeland
91 Må Kvik	k	T 20	16.0	4.6	1.8	Levahn	—	4	0	K O Hestvik, Rørøy i Helgeland
92 Må Pil	k f	T 20	17.0	5.5	3.0	L. Grei	—	4	0	Alfr Abrahamsen, Vega
93 Må Thor	f k	T 07	21.0	6.0	3.0	L. Grei	—	4	0	Heiberg Andreassen, Vega
94 Må Kobben	k f	T 20	15.0	4.5	1.3	Ideal	—	2	0	Torst T Fårøy, Veigsteinen
95 Mk Walborg	k f	T 16	37.0	11.0	7.0	Alpha	—	14	0	D P Mudvær, Rørøy i Helgeland
96 Må Kvik	f k	T 20	14.0	5.0	3.0	Americ.	—	2	0	J N Mudvær, Sundsvoll i Helgeland
97 8/å —	k	T 09	23.0	7.0	3.0	—	—	—	0	Ole N Forøy, Veigsteinen
98 Må Proven ¹⁾	k	T 18	23.0	7.0	3.5	A. M. V.	—	4	0	A Trondsen m fl, Veigsteinen
99 8/å —	k	T 14	26.0	7.0	2.5	—	—	—	0	Martin P Holand, Vega
100 Mk Frithjof	t	T 89	74.7	20.5	7.4	Finnøy	—	40	0	O J Sundsvold m fl, Sundsv. i Helg.
101 Må Runddal	f k t	T 22	32.0	6.8	3.7	Klauset	—	4	0	Eldor Jensen, Rørøy i Helgeland
102 Må Vega	f k	T 22	35.5	10.7	5.0	Rap	—	11	0	Kr P Bø m fl, Igerøy
103 Må Proven	f	T 16	21.5	5.8	2.2	Americ.	—	4	0	H H Kjeil, Rørøy i Helgeland
104 Må Glimt	k	T 20	25.0	8.0	4.0	Rap	—	4	0	Andr J Floa, Rørøy i Helgeland
105 Må Hans	f k	T 22	30.0	10.0	5.0	Rap	—	8	0	Johan Pettersen, Igerøy
106 Må Trygg	f k	T 15	26.0	8.0	3.5	Hein	—	6	0	P B Andreassen, Vikasjøen
107 8/å —	f k	T 16	28.0	7.0	3.5	—	—	—	0	E Sundsvold, Sundsv. i Helgeland
108 Mk Segna	f k h	T 22	25.5	8.0	3.0	Alpha	—	5	0	Conrad Jacobsen, Ylvingen
110 Ms Roald	f k t	T 22	25.0	8.0	5.0	Wichm.	—	6	0	Joh Brandsvik, Sundsvoll i Helgel.
112 Må Modellen	k h	T 90	28.0	8.0	5.0	Bergs.	—	5	0	Kr Lindbak, Vega
113 Må Wichmann	f k	T 23	31.0	9.0	4.5	Wichm.	—	6	0	B Henriksen m fl, Vikasjøen
114 Ms Bølgen	k f	T 23	33.0	11.0	7.0	Skandia	—	8	0	T Kristoffersen m fl, Hysværøyan
115 Ms Albatros	k h	T 23	35.0	11.8	6.0	Wichm.	—	10	1	Heiberg A Holand, Kjerøy
116 Må Lars	f k h	T 24	28.0	9.5	3.3	Rap	—	6	0	Nils Pettersen, Igerøy
117 Ms Astrid	f k h	T 16	32.5	11.0	4.5	Rap	—	9	2	Anton Hansen, Rørøy i Helgeland
118 Ms Per	f k h	T 24	31.0	10.5	3.8	Skandia	—	7	1	P Naustvik, Rørøy i Helgeland
119 Mk Nora	f k	T 24	28.0	9.6	4.4	Rap	—	5	0	H M Hanssen m fl, Veigsteinen
120 Ms Svanen	k f t	T 11	40.1	13.0	7.3	Moring.	—	16	0	A Alexandersen m fl, Vikasjøen
121 8/å —	f k	T 10	24.0	6.0	2.0	—	—	—	0	A M Mikalsen, Sundsvoll i Helgel.
122 Ms Trygg	k f	T 24	28.0	9.5	3.5	Alpha	—	8	0	B Edvindsen m fl, Sundsvoll i H.
123 8/å —	k f	T ?	24.0	6.5	2.0	—	—	—	0	Andr Lorentsen, Kjerøy
124 Ms Gjøa	f k t	T 23	36.0	13.0	4.0	Alpha	—	8	1	E Sundsvold, Sundsvoll i Helgel.
125 Ms Kameraten	k	T 12	29.5	8.5	4.0	Grei	—	7	0	Jul O Kvil m fl, Rørøy i Helgeland

N-VF. Velfjord merkedistrikt.

1 Ms Håbet	h k	T 16	35.0	11.5	6.0	Hein	—	9	0	Kr K Asheim m fl, Sæterlandet
3 Mk Forsøk	h k	T 16	36.0	12.0	6.0	Dan	—	12	0	Ole O Baksjø, Sæterlandet
4 Ms Fram	h k	T 02	34.0	12.0	6.0	Hein	—	12	0	U Nilsen, Sæterlandet
5 10/å —	f	T 97	29.0	6.8	2.2	—	—	—	0	Joh Pedersen, Storbørja
7 10/å —	k	T 10	32.0	7.0	4.5	—	—	—	0	Kr K Asheim m fl, Sæterlandet
8 10/å —	k	T 06	29.0	6.0	2.5	—	—	—	0	Ole O Okan m fl, Sildkoven
9 10/å —	k	T 10	29.0	6.5	3.5	—	—	—	0	H K Hyllines m fl, Hommelstø
10 10/å —	k	T 12	32.0	8.0	4.0	—	—	—	0	Sev Fagerland, Hommelstø

N-VF Velfjord — N-VK Vik.

Farkostens nummer, art og navn	Arvendelse	Materiale Byggår	Lengde	Bredde	Dybde	Maskin, navn	Antall HK	F. & fangsbr.	Eierens (den korresponderende reders) navn og postadresse
1	2	3 4	5	6	7	8	9	10	11
11 Ms Torden- skjold	t	T 06	44.5	16.0	8.0	Avance	10	0	J Fredriksen, Hommelstø
12 Ms Signe	f k	T 13	34.0	12.0	5.0	Skandia	12	0	Ole Storfjord, Sildkoven
13 Sâ	t	T 06	39.0	14.0	5.5	—	—	0	Edv Olausen, Nevernes
14 Mk Prøven	f k	T 09	30.0	11.0	5.0	Populær	10	0	A Fredriksen, Nevernes
15 Ms Framtid	t k	T 17	33.8	12.0	6.5	Gideon	8	0	A S Bjørgan m fl. Storbørja
16 Ms Olga	t	T 08	45.0	15.0	8.0	Alpha	24	1	O Kristiansen m fl. Sildkoven
17 Mâ	k	T 14	33.0	8.0	3.5	Gideon	5	0	Joh R Nøstviik, Hommelstø

N-VS. Vevelstad merkedistrikt.

1 Mk Ravnen	f k	T 23	34.0	11.0	5.0	Hjelset	12	1	Møller E Brølos, Forvik i Helgeland
2 Ms Demokraten	f k	T 15	30.0	10.0	5.0	Bolind.	8	0	Alfr A Moen, Forvik i Helgeland
3 Ms Samson	f k	T 15	32.0	10.5	7.5	Gideon	8	1	J Larsen m fl, Forvik i Helgeland
4 Ms Neptun	f k	T 14	30.0	10.5	4.5	Rap	7	0	H Antonsen, Forvik i Helgeland
5 Ms Idun	f k	T 12	34.0	12.0	5.5	Grei	12	0	H Karstensen, Forvik i Helgeland
6 Ms Samhold	f k	T 10	33.0	11.0	5.0	Rap	12	0	P Henriksen m fl, Forvik i Helgel.
7 Ms Ane Kristine	f k	T 16	33.0	11.0	5.5	Gideon	11	0	Olav O Vistnes m fl, Forvik i Helg.
8 Ms Trygve	f k	T 16	34.0	11.0	5.0	Rap	12	0	Jentoft Nilsen m fl, Hesstun
10 Mk Fremtid	f k	T 15	34.0	11.5	4.0	Skandia	10	1	U D Vesthus m fl. Stokkasjøen
12 Ms Pilen	f	T 16	30.0	9.0	3.0	Avance	6	0	Nils N Våg, Forvik i Helgeland
14 Ms Sjøfuglen	t	T 10	46.5	15.0	8.0	Grei	20	2	K Pedersen, Stokkasjøen
17 Ms Jenny	f k	T 17	34.0	10.6	6.0	Hein	10	0	H Andersen m fl, Høyholm
18 Mk Magnus	t	T 19	66.3	17.4	9.2	Skandia	30	0	P Slotvik m fl, Forvik i Helgeland
19 10/å Skallagrim	f k	T 11	30.0	7.0	2.0	—	—	0	O E Vistnes, Forvik i Helgeland
20 10/å —	f k	T 12	29.5	6.5	2.0	—	—	0	Bernt Kaspersen, Stokkasjøen
21 10/å —	f	T 12	29.0	6.0	2.0	—	—	0	Nils J Remmen, Forvik i Helgeland
22 10/å —	k	T 05	29.6	6.5	2.0	—	—	0	P Chr Olsen, Høyholm
23 10/å —	k	T 07	30.0	7.0	2.0	—	—	0	Kr Johansen, Høyholm
24 10/å —	k	T 09	29.5	6.5	2.0	—	—	0	H O Svalvik, Forvik i Helgeland
25 8/å —	k f	T 00	27.0	7.0	2.0	—	—	0	S Mathæussen, Stokkasjøen
26 10/å —	k	T 10	30.0	7.0	3.0	—	—	0	Daniel Moen, Stokkasjøen
27 10/å —	k	T 12	29.5	6.2	2.3	—	—	0	Tøger Johansen, Vi ten
28 10/å —	k	T 12	30.0	6.0	2.0	—	—	0	Kr Edvardsen, Hesstun
29 10/å —	f	T 11	30.0	7.0	2.4	—	—	0	Petter Pedersen, Høyholm
30 10/å —	f	T 13	30.0	6.3	1.9	—	—	0	Georg Pedersen, Høyholm
32 10/å —	f	T 08	29.0	6.0	2.0	—	—	0	Lorents Danielsen, Reine fyr
33 8/å —	f	T 05	26.0	5.0	1.5	—	—	0	Lorents Danielsen, Reine fyr
35 10/å —	f	T 15	31.0	6.3	2.0	—	—	0	Julius Navjord, Hesstun
36 10/å Warjak	f	T 08	30.3	7.0	2.6	—	—	0	A/S S P Bogen, Forvik i Helgeland
37 10/å —	f	T 12	29.5	6.0	1.5	—	—	0	Kr Edvardsen, Hesstun
38 10/å —	f	T 10	30.0	6.5	2.0	—	—	0	Joh P Johansen, Forvik i Helgel.
39 10/å —	f	T 13	30.0	6.5	2.0	—	—	0	Joh V Reinertsen, Hesstun
41 10/å —	k	T 06	30.0	6.5	2.0	—	—	0	Joh Andreassen, Forvik i Helgeland
42 Mk Rap	t	T 13	32.0	8.0	5.0	Dan	8	0	Kr Edvardsen, Hesstun
43 10/å —	f	T 12	30.0	6.5	2.3	—	—	0	Arne Pettersen, Hesstun
44 Mâ Capella	f	T ?	34.0	10.0	3.8	Rap	9	2	Hans Mørch, Stokkasjøen
45 Ms Svanen ¹⁾	f k	T 24	27.0	8.0	4.0	Heimdal	5	0	Markus Pedersen, Høyholm
46 Mâ Snar	f k t	T 17	22.3	4.4	2.2	Waterm.	4	0	G Mikalsen, Stokkasjøen
47 Mk Brødrene	f k	T 24	41.5	13.5	7.0	Finnøy	30	1	R P Vevelstad m fl, Forvik i Helg.
48 8/å —	f	T 04	26.0	5.2	1.7	—	—	0	Olaus I Visthus, Stokkasjøen
49 8/å —	f	T 10	25.0	6.0	2.2	—	—	0	Kr Johansen, Høyholm
51 Ms Rap	f k	T 24	30.0	9.0	4.0	Rap	8	0	Kr A Lauknes, Høyholm
54 10/å —	f k	T ?	30.0	7.0	2.4	—	—	0	H O Svalvik, Forvik i Helgeland

N-VK. Vik merkedistrikt.

2 Mâ Sjøblomsten	f k	T ?	36.0	14.0	5.0	Skandia	12	0	N J Håuvik, Vik i Helgeland
4 Ms Ragnar	k h	T 19	30.0	11.0	4.5	Gideon	5	0	Hegge Nicolaisen m fl, Vendesund
5 Ms Bølgen	k h	T 16	31.0	12.0	6.0	Alpha	8	0	J M Sund m fl, Sandvåg

Farkostens nummer, art og navn	Anvendelse	Materiale		Lengde	Bredde	Dybde	Maskin, navn	Antall HK	F. & langstb. 10	Eierens (den korresponderende reders) navn og postadresse
		3	4							
1	2	3	4	5	6	7	8	9	10	11
6 Må Måken	k f	T 20	25.0	8.5	6.0	Grei	7	0	0	P Risholm m fl, Sandvåg
7 Ms Roald	k h	T 12	30.5	10.0	5.0	Gideon	6	9	9	J Mikalsen, Vendesund
8 Ms Signal	k h	T 14	32.0	12.0	4.0	Hein	7	0	0	Ole N Sandholm m fl, Sandvåg
9 Mk Bjørn	k h	T 13	42.0	13.0	6.0	Gideon	16	0	0	Hartvig Skålvik, Vik i Helgeland
10 Ms Hanna	k	T 16	30.0	11.0	5.0	Gideon	6	0	0	P Ingebrigtsen, Sandvåg
11 Ms Staut	k h	T 19	31.0	12.0	5.0	Gideon	8	0	0	Magnus Sørvik, Sandvåg
12 Ms Helten	k	T 12	32.0	10.0	7.0	Gideon	6	0	0	M N Sandvær m fl, Vik i Helgeland
13 Mk Trio	k h	T 16	34.0	12.0	5.0	Hein	12	0	0	K Horsvær m fl, Vik i Helgeland
14 Ms Pilen	k f	T 15	28.0	7.0	4.0	Gideon	5	0	0	A E Tausvik, Sandvåg
15 Ms —	f	T 14	31.0	7.7	4.0	Populær	5	0	0	Alfr Skogstrand m fl, Sandvåg
16 Ms Forsøk	f t	T 12	42.0	15.0	7.0	Elefant	12	0	0	A P Strømmen, Sandvåg
18 Må Sterk ¹⁾	f t	?	27.0	9.5	4.5	Sterk	5	0	0	K Melchiorson, Sømnes
19 Må Lyder	f k h	T 17	33.0	10.0	5.0	Gideon	6	0	0	P Kleiven m fl, Berg i Helgeland
21 10/å —	k	T 12	32.0	8.0	3.0	—	—	0	0	H Reinjord, Berg i Helgeland
23 8/å —	f k	T 14	25.3	7.5	2.0	—	—	0	0	V J Sande m fl, Sandvåg
24 8/å —	f k	T 08	32.0	8.0	2.0	—	—	0	0	A F Sund m fl, Sandvåg
26 8/å —	f	T 12	26.5	8.0	3.0	—	—	0	0	Hartv Skålvik m fl, Vik i Helgeland
27 8/å —	k	T 09	27.0	7.0	2.5	—	—	0	0	H M Nordstrand, Vendesund
28 10/å —	k	T 12	32.0	8.0	2.5	—	—	0	0	Tarald Buvik, Sandvåg
29 10/å —	k	T 12	32.0	8.0	3.0	—	—	0	0	J B Pettersen m fl, Sandvåg
30 10/å —	k	T 08	30.0	7.0	2.5	—	—	0	0	Mikal Skåren, Vendesund
31 8/å —	f	T 04	36.0	9.0	6.0	—	—	4	0	J Humbernes m fl, Ursfjorden
32 8/å —	k	T 14	32.0	8.0	3.0	—	—	0	0	Kr Olderbak, Ursfjorden
33 Må —	k f	T 18	27.0	8.0	5.0	Helseth	4	0	0	Seldor Dale m fl, Berg i Helgeland
34 8/å —	k f	T 19	27.0	8.0	2.5	—	—	0	0	Hartv Johansen m fl, Sandvåg
35 Ms Per	k f	T ?	25.0	7.0	5.0	Levahn	7	0	0	Hartv P Rosvik m fl, Vendesund
36 8/å —	f	T 07	24.0	6.0	2.5	—	—	0	0	Hagb Skogstrand, Sandvåg
37 Ms Vennesund	t h	T 21	49.0	13.0	9.0	Munkt.	45	9	9	L Wikjord, Vendesund
38 10/å Glimt	f	T 15	31.3	8.0	1.0	—	—	0	0	Ingv E Hjelmseth, Sandvåg
39 8/å —	f	T ?	27.0	9.0	2.5	—	—	0	0	T J Sund m fl, Sandvåg
40 8/å —	f	T ?	28.0	8.5	2.5	—	—	0	0	Joh H Hjelmseth, Sandvåg
41 Ms Vikmand	k	T 24	27.0	9.5	4.5	Wichm.	6	0	0	A P Horsvær m fl, Vik i Helgeland
42 Ms Liv	k f	T 20	27.0	8.3	3.3	Helseth	4	0	0	Joh O Horsvær, Vik i Helgeland
43 Må Rap ²⁾	k f	T 16	27.0	8.0	3.0	Rap	4	0	0	Kr J Aspenvik, Vik i Helgeland

N-VR. Værøy merkedistrikt.

1 Mk Glimt	k h	T ?	37.0	11.8	5.8	Hein	9	0	0	Kr Christensen m fl, Værøy
2 Ms Rasch	k h	T 13	32.0	9.0	4.0	Alpha	8	0	0	A Andreassen, Værøy
3 Ms Isbjørnen	k h	T 19	35.0	11.5	6.5	Rap	9	0	0	P Andreassen m fl, Røstlandet
4 Ms Alken	k h	T 19	28.0	10.3	6.0	Hein	10	0	0	M Mikalsen m fl, Værøy
6 Ms Frida	k h	T 17	32.5	10.7	5.6	Hein	12	0	0	P Endresen m fl, Nord-Værøy i Lof.
7 Ms Ferdig ³⁾	k h	T 05	38.0	12.0	6.0	Rap	12	0	0	Olai Ekrem, Røstlandet
8 Må Alken	k	T 12	22.0	8.0	3.5	Tenfj.	3	0	0	Jens Jensen, Næs, Røstlandet
9 Ms Forsøk	k h	T 13	40.0	14.0	6.0	Alpha	14	3	3	Vald Rånes m fl, Røstlandet
11 Mk Thordis	k	T 17	45.0	15.5	8.7	Rap	22	4	4	Thv Hansen, Røstlandet
12 Ms Brødrene	k h	T 12	39.0	14.0	7.6	Alpha	14	2	2	Laurits Hansen, Røstlandet
13 Må Agot	k	T 15	20.0	6.5	4.0	Bønes	4	0	0	Kr Hansen, Røstlandet
14 Må Kvik	k	T 18	20.0	5.0	3.0	Bridgsp.	4	0	0	A Skår, Røst
15 Ms Proven	k h	T 14	37.0	13.0	7.0	Bolind.	12	0	0	Jac Jacobsen m fl, Røstlandet
16 Ms Frid	k h	T 15	34.5	12.0	6.0	Hein	7	2	2	Oluf Sandberg, Røstlandet
17 Må Fiske	k	T 21	22.0	8.0	4.0	Rap	4	0	0	Joh Johnsen, Røstlandet
18 Mk Haldis	k h	T 14	33.0	12.0	6.0	Rap	9	1	1	H Andreassen m fl, Røstlandet
19 Mk Ariel	k h	T 15	45.0	13.0	8.0	Avance	22	3	3	H Henriksen m fl, Røstlandet
20 Ms Albatros	k h	T 11	36.0	12.0	5.5	Hein	12	2	2	Odin Olsen m fl, Røstlandet
22 Må Teisten	k	T 18	22.0	7.0	3.5	Rap	4	0	0	Jak Rånes Holmen, Røst
23 Mk Nornen	k h	T 07	49.0	16.0	6.0	Bergs.	28	4	4	Peder Stannes, Røstlandet
24 Må Kobben	k	T 23	25.0	8.0	4.0	Populær	4	0	0	Einar Nilsen m fl, Røstlandet

Farkostens nummer, art og navn	Anvendelse	Materiale	Byggeår	Lengde	Bredde	Dybde	Maskin, navn	Antall HK	F. S. fangstb.	Eierens (den korresponderende reders) navn og postadresse
1	2	3	4	5	6	7	8	9	10	11
25 Må Rapp	k	T	20	24.0	8.0	4.0	Rap	6	0	Gustav Meisler, Røstlandet
27 Ms Rappen	k h	T	13	36.0	13.0	6.0	Rap	12	0	Joh Pettersen m fl, Røstlandet
28 Mk Prøven	k h	T	13	43.5	13.3	7.0	Avance	12	3	Nils Rasmussen, Røstlandet
29 Må Magnhild	k	T	13	28.0	7.0	3.0	Eureka	5	0	Thv Engstad, Røst
30 Mk Mary	k h	T	16	39.0	13.0	7.0	Bergs.	18	0	Kr Andreassen m fl, Røstlandet
33 Må Avance	k	T	11	28.0	8.0	3.5	Avance	8	1	Joh Nilsen, Røstlandet
34 Må Håkon	k	T	14	20.0	6.0	3.0	Americ.	3	0	Hartvig Grøger, Røstlandet
35 Må Aria	k	T	15	21.0	7.0	3.5	Rap	4	0	Mathias Greger, Røst
36 Ms Hekla	k h	T	11	32.0	11.5	5.0	Hein	7	0	M Benjaminen m fl, Værøy
37 Ms Fredrikke	k h	T	19	31.0	10.0	5.5	Stærko.	8	0	Nik O Mostad, Værøy
38 Ms Guldfuglen	k	T	?	29.0	8.0	5.5	Hein	7	0	A Dahl m fl, Værøy
39 Ms Skreien	k h	T	10	26.0	9.0	5.4	Grei	6	0	Joh K Nicolaisen m fl, Værøy
41 Ms Glimt	k h	T	15	30.0	10.0	4.7	Heros	10	0	Kr Eikseth m fl, Nord-Værøy i L.
42 Ms Nancy	k h	T	13	33.0	12.0	6.3	Alpha	11	1	Alfr Kristensen, Værøy
43 Ms Fremad	k h	T	17	30.0	10.5	6.0	Hein	10	0	Ole Bang, Værøy
44 Ms Olav	k h	T	12	29.0	10.0	4.5	Tryg	5	0	Ole Torstensen, Nord-Værøy i Lof.
45 Ms Rolf	k	T	10	27.0	9.5	4.0	Tryg	5	0	H Sneve m fl, Nord-Værøy i Lofot.
47 Ms Forsøk	k h	T	08	30.0	11.0	4.8	Gideon	8	0	L Rasmussen, Nord-Værøy i Lofot.
48 Ms Brilliant	k h	T	15	30.0	10.0	4.8	Grei	8	0	Magnus Pedersen m fl, Værøy
49 Mk Amy	k h	T	15	46.0	14.0	7.0	Bolind.	25	3	Otto Grøger, Røst
51 Ms Trækfuglen	k h	T	14	32.0	12.0	5.6	Hein	9	0	Peder Røstgård, Værøy
52 Ms Tora	k h	T	18	32.0	11.0	5.0	Rap	9	0	Oluf Johansen, Værøy
53 Ms Heim	k h	T	13	29.0	10.0	4.2	Hein	10	0	Martin Dyrnæs, Værøy
55 Ms Harald ¹⁾	k h	T	13	44.1	14.9	6.4	Rap	18	1	Hans Greger m fl, Røst
56 Må Brødrene ²⁾	k	T	?	24.0	7.0	4.0	Favorit	3	0	Joh M Hansen, Røst
58 Mk Ella	k h	T	17	35.0	12.0	6.0	Hein	15	0	Ludv Endresen, Værøy
59 8/å Falken	k	T	10	27.5	8.0	3.0	—	—	0	Jens Henningsen, Værøy
60 Ms Ternes II	t	T	12	59.8	17.6	6.3	Bolind.	20	0	Johan Olsen m fl, Værøy
61 Ms Hilda	k h	T	10	31.0	11.0	5.0	Hein	4	0	Petter Jensen, Røstlandet
62 Ms Fædrelandet ³⁾	k	T	14	32.0	9.5	4.0	Rap	10	0	Nic Hånstad, Værøy
63 Ms Midnatsol	k	T	17	31.0	10.0	5.0	Normo	6	0	Kr Andreassen, Værøy
64 Mk Ørnen	k h	T	22	36.0	12.0	6.0	Hein	15	0	Frithjof Olsen m fl, Værøy
65 Mk Storegut ⁴⁾	t h	T	99	49.0	17.0	7.0	Dan	14	2	Joh. Carlsen, Værøy
66 Ms Gundvor	k h	T	11	30.0	11.0	5.0	Hein	10	1	Frithjof Johansen m fl, Værøy
67 Mk Falken	k h	T	24	38.0	12.8	5.8	Elefant	12	0	Oluf Olsen, Værøy
68 10/å —	k	T	10	27.0	8.0	3.0	—	—	0	Peder Olausen, Værøy
70 8/å —	k	T	15	26.5	7.0	3.0	—	—	0	Martin Olsen, Værøy
71 Ms Uredd	k h	T	09	33.0	12.0	5.5	Grei	10	0	Joh Edvartsen m fl, Værøy
72 Ms Færøy	k h	T	12	32.0	11.0	5.0	Gideon	8	0	Alfr Olsen m fl, Værøy
76 Ms Norafjeld	k	T	19	28.5	9.5	4.0	Tryg	5	0	Oluf Torstensen, Værøy
77 8/å —	k	T	10	27.5	6.5	2.5	—	—	0	Johan Sorå, Værøy
78 Ms Snøgg	k h	T	13	35.0	10.0	4.5	Gideon	11	0	Jac Lekke m fl, Værøy
79 Ms Nordlæ- dingen	k h	T	24	33.0	12.0	5.0	Heros	14	0	Hartv Torstensen, Værøy
80 Ms Finnmarken ⁵⁾	k h	T	15	34.0	12.0	5.0	Rap	9	0	Fr Mathiesen, Værøy
81 Ms Rabben	k	T	25	31.0	10.0	4.2	Grei	7	0	Konrad Hardi, Værøy
82 Må Trygg	k h	T	12	34.0	9.0	3.7	Normo	6	0	Torsten Knutsen m fl, Værøy
83 Må India	h k	T	19	28.5	6.5	3.0	Rap	4	0	Joh Pettersen, Røst
84 Ms Ternes	k h	T	15	37.0	13.5	5.0	Dan	14	2	Petter Torsen, Røst
85 Ms Marie	t	T	20	49.5	15.3	5.0	Gideon	13	0	Kr Hansen m fl, Røst
87 Mk Lillegut	k h	T	24	33.0	11.0	5.5	Heros	6	0	Joh Carlsen m fl, Værøy
88 Ms Levahn	k	T	10	30.0	10.0	4.0	Levahn	7	0	Leonhard Jensen, Værøy
89 8/å —	k	T	07	26.5	6.7	2.0	—	—	0	Nils Jensen, Værøy
90 10/å —	k	T	09	28.0	8.0	2.0	—	—	0	M Torstensen, Værøy
91 8/å —	k	T	12	24.0	7.0	2.0	—	—	0	Konrad Berntsen, Værøy
92 8/å —	k	T	12	24.0	7.0	2.0	—	—	0	Alfr Kristensen, Værøy
94 10/å —	k	T	00	28.0	6.0	2.0	—	—	0	Olaf Andersen, Værøy
95 Må Storma	t	T	05	29.0	10.0	4.5	Stabil	8	0	Joh J Olsen, Værøy

Farkostens nummer, art og navn	Anvendelse	Materiale	Byggear	Lengde	Bredde	Dybde	Maskin, navn	Anvendelse	F. & langstb.	Eierens (den korresponderende reders, navn og postadresse)
1	2	3	4	5	6	7	8	9	10	11
96 8/å —	k	T 08	28.0	7.0	2.0	—	—	—	0	Kr Olsen, Værøy
97 8/å Perbåten	k	T 12	25.0	6.0	2.5	—	—	—	0	M Benjaminen, Værøy
98 6/å —	k	T 05	20.0	5.0	2.0	—	—	—	0	Joh P Sørrå, Værøy
99 8/å —	k	T 13	28.0	6.5	2.0	—	—	—	0	Konr Berntsen, Værøy
100 Ms Gunnar	k h	T 12	30.0	10.5	5.0	Greif	9	0	0	P Erikstad, Værøy
101 Må Skomvær	k	T ?	23.0	7.0	3.0	Bridgep.	4	0	0	B Elstrand Skomvær, Røst
102 Må Fram	k	T 21	24.0	8.0	4.0	Vestkyst	5	0	0	Birger Nilsen, Røstlandet
103 10/å —	k	T 11	29.0	7.0	2.5	—	—	—	0	Joh Jakobsen m fl, Værøy
104 8/å —	k	T 15	27.5	6.0	1.5	—	—	—	0	M Benjaminen, Værøy
105 Ms Alken	h k f	T 17	40.0	13.7	6.5	Hexa	20	1	1	K Sørensen, Røstlandet
106 Mk Helga	k	T 10	44.0	13.0	5.0	Skandia	12	0	0	Joh Selseth, Værøy
107 8/å —	k	T ?	27.5	6.0	1.5	—	—	—	0	M Benjaminen, Værøy
108 Må Kobben	k	T 17	22.2	6.8	3.8	Arctand.	6	0	0	Helgesen & Co, Røst
109 Må Baldur ¹⁾	k	T ?	37.0	8.5	4.0	Greif	10	0	0	R Lorentsen, Røst
110 8/å —	k	T ?	24.0	6.0	2.0	—	—	—	0	Alb Olsen, Værøy
111 8/å —	k	T ?	24.0	6.0	2.0	—	—	—	0	Petter Kristensen, Værøy
112 8/å —	k	T 14	24.0	6.5	2.0	—	—	—	0	Ludv Justad, Værøy
113 8/å —	k	T 14	24.0	6.5	2.0	—	—	—	0	P O Kvalnes, Værøy
114 8/å —	k	T ?	22.0	6.0	2.0	—	—	—	0	Einar Pedersen, Værøy
115 8/å —	k	T 10	28.0	7.0	2.0	—	—	—	0	K Ingebrigtsen, Værøy
116 Ms Lilly	k	T 15	26.0	10.0	4.5	Gideon	8	0	0	A Berg m fl, Værøy
117 Ms Jorund	k h	T 25	35.0	12.0	6.0	Rap	12	0	0	P Andreassen, Røstlandet
119 Ms Sjeliv	k h	T 11	34.5	11.6	7.0	Dan	15	0	0	Arne Christiansen m fl, Værøy

N-Ø. Øksnes merkedistrikt.

1 Mk Halsin	h k	T 15	39.0	14.0	7.0	Wichm.	20	2	2	Peder Olsen m fl, Sørsand-Våge
2 Mk Flid	h k	T 10	34.0	13.3	6.0	Alpha	18	2	2	H Johnsen m fl, Sommarøy i V.ålen
3 Mk Domen	h k	T 13	38.0	14.0	7.0	Alpha	22	3	3	Torst Olsen, Sommarøy i V.ålen
4 Mk Samhold	h k	T 14	37.0	12.0	6.0	Gideon	14	2	2	Martin Hansen m fl, Kråkberget
6 Mk Falken	k	T 16	34.0	12.0	6.0	Statt	12	1	1	Alfr Lund m fl, Steinlandsfjord
7 Mk Blomen	h k	T 16	41.0	14.0	7.0	Greif	20	3	3	Nils Antonsen, Barkestad
8 Mk Hild	k h	T 13	38.0	14.0	8.0	Greif	20	2	2	Joh Nilsen m fl, Barkestad
9 Mk Ask	k h	T 12	36.0	12.0	5.0	Wichm.	12	1	1	Joh K Olsen m fl, Steinlandsfjord
10 Mk Reidun	k h	T 15	32.6	12.0	6.0	Bolind.	15	1	1	T Reinholtsen m fl, Sommarøy i V.
11 Mk Bankfisken	k h	T 16	39.5	13.0	5.0	Populær	16	2	2	J J Frivåg, Sommarøy i V.ålen
12 Mk Harald	k h	T 14	38.0	12.0	8.0	Gideon	16	1	1	P Hellestvik m fl, Sommarøy i V.ål.
13 ^a Mk Edmund	k h	T 17	39.0	13.5	6.9	Populær	12	1	1	Josef Pedersen, Sunderøy
14 Mk Adlanta	k t	T 15	45.0	13.3	6.0	Alpha	14	3	3	S Lien m fl, Barkestad
15 Ms Haldis	k	T 17	38.0	12.0	6.2	Bolind.	10	2	2	Emil Kristensen, Barkestad
16 Mk Ulabrand	k h	T 09	35.0	12.0	5.5	Alpha	10	1	1	H Jakobsen m fl, Sommarøy i V.ål.
17 Mk Gundlaug	k h	T 17	36.0	13.0	6.0	Alpha	14	2	2	John Nilsen, Sunderøy
18 Mk Håbet	k	T 16	37.0	12.8	6.0	Gideon	16	2	2	K Heitman m fl, Sørsand-Våge
19 Mk Solstad	k h	T 15	34.0	12.5	6.5	Populær	12	1	1	Hilmar Johnsen m fl, Barkestad
20 Mk Flukt	h k	T 15	38.0	13.0	7.0	Alpha	18	2	2	J Pedersen m fl, Sommarøy i V.ål.
22 Mk Nor	k	T 16	38.0	13.8	7.0	Skandia	12	1	1	Leif Berg m fl, Sørsand-Våge
23 Ms Kirkevik	k	T 11	44.0	14.5	5.5	Force	25	4	4	Andor Klausen m fl, Barkestad
24 Mk Ryvingen	h k	T 17	43.0	14.0	6.0	Rap	22	2	2	A Fredriksen, Nyksund
25 Ms Signy	k h	T 11	47.5	16.0	6.3	Alpha	22	3	3	Sigv Johnsen, Nyksund
26 Mk Brødrene	h k	T 12	37.5	13.0	9.0	Gideon	14	1	1	S Johansen, Sommarøy i V.ålen
27 Mk Alken	h k	T 17	38.0	13.5	6.0	Rap	22	2	2	S Ovesen m fl, Sommarøy i V.ålen
28 Ms Egda	k	T 13	34.0	12.0	6.0	Bolind.	12	1	1	B Lassen m fl, Øksnes
29 Ms Jærv	k	T 11	33.3	11.0	6.5	Alpha	6	1	1	Julius Johansen, Øksnes
30 Mk Sandsetfjord	k h	T 17	36.0	12.8	6.3	Populær	12	1	1	Alf Danielsen, Sandset i V.ålen
31 Mk Haldis	k h	T 14	37.0	13.0	5.0	Alpha	14	1	1	K Olsen m fl, Frøskeland
32 Mk Selvgutten	k h	T 17	35.0	12.0	6.3	Advance	18	1	1	H Nilsen m fl, Sommarøy i V.ålen
34 Mk Sverre	k h	T 16	34.8	12.8	6.6	Populær	12	1	1	H Danielsen, Steinlandsfjord
36 Mk Leif	k h t	T 12	43.3	14.3	5.3	Bolind.	25	3	3	Helmer Lund, Sommarøy i V.ålen

N-Ø Øksnes — NT-A Åsen.

Farkostens nummer, art og navn	Anvendelse	Materiale	Byggear	Lengde	Bredde	Dybde	Maskin, navn	Antall HK	F. & fangsbt.	Eierens (den korresponderende reders) navn og postadresse
1	2	3	4	5	6	7	8	9	10	11
37 Ms Rap	h k	T	17	40.0	13.0	7.0	Rap	22	2	R Reinholdtsen m fl, Sommarøy i V
38 Mk Britania	h k	T	17	37.0	13.5	6.0	Populær	16	1	Kr Madsen, Barkestad
39 Mk Brølingen	h k	T	16	37.0	13.4	6.0	Bønøs	26	1	S Berg m fl, Sørsand-Våge
40 Mk Terje Viken	k	T	11	36.0	11.5	6.5	Gideon	10	1	Edv Eriksen, Steinlandsfjord
41 Mk Glimt	k	T	14	36.0	13.0	7.0	Bønøs	25	1	Peder Berg m fl, Sørsand-Våge
42 Mk Alken	k	T	12	37.0	13.0	6.0	Alpha	14	1	Genh Jakobsen m fl, Barkestad
43 Mk Falken	k	T	16	37.0	13.2	6.2	Populær	16	2	Malv Møkland, Kråkberget
44 Ms Finvåg	h k	T	12	42.0	16.0	9.0	Grei	25	3	Alfred Nilsen, Barkestad
45 Ms Vårbud	k h	T	09	40.0	13.5	6.0	Alpha	14	1	B Abelsen m fl, Steinlandsfjord
46 Ms Liv	k h	T	12	36.0	12.5	6.0	Gideon	10	1	A Martinsen m fl, Smines i V.ålen
47 Mk Skjelfjord	k h	T	17	38.0	13.2	7.3	Avance	12	1	Hj Pettersen m fl, Frøskeland
49 Ms Alfen	h k	T	?	36.0	11.0	5.0	Gideon	12	1	Vald Fredriksen, Nyksund
50 Ms Delphen	k	T	13	36.0	12.0	5.2	Dan	16	1	A Kaspergsen, Barkestad
51 Ms Gjøa	h k	T	11	45.0	16.0	5.0	Alpha	14	5	Rasmus Lien, Sommarøy i V.ålen
52 Mk Sigerland	k	T	17	36.0	12.8	6.0	Rap	12	1	Isak Isaksen, Barkestad
53 Mk Trygg	k	T	20	36.0	11.5	5.7	Grei	16	2	Joh Mikalsen m fl, Barkestad
62 Mk Balder	k	T	22	35.0	11.0	5.6	Dan	6	1	Alfr Johansen m fl, Barkestad
63 Mk Bølgen	k	T	14	35.0	12.0	6.0	Alpha	14	1	Peder Hansen m fl, Barkestad
64 Mk Olaf	k	T	17	39.0	13.0	6.0	Heim	12	1	Th Buschmann, Barkestad
65 Må Sjøulken	k	T	22	33.0	10.0	4.0	Gideon	8	0	Karl Gjertsen m fl, Steinlandsfjord
66 Mk Alden	k	T	16	39.0	13.0	4.5	Alpha	10	2	Peder Olsen m fl, Sandset i V.ålen
67 Mk Havhesten	k t	T	10	45.0	15.0	6.5	Gideon	16	3	E Syvertsen, Smines i Vesterålen
68 Ms Sjøblikk	f k	T	22	25.0	6.5	3.0	Møring.	4	1	B H Wedding, Steinlandsfjord
70 Mk Sverre	k t	T	01	50.0	15.0	7.0	Alpha	28	6	Håkon Hansen, Steinlandsfjord
71 Må Blåkvalen	f k	T	22	25.0	9.0	4.0	Wichm.	5	1	K Gustavsen, Barkestad
72 Ms Prøven	k	T	19	27.0	8.3	3.9	Avance	6	0	H Kristoffersen, Steinlandsfjord
73 Mk Mars	k	T	17	39.5	13.5	6.3	Bønøs	18	2	Ludv Jakobsen, Barkestad
74 Ms Skandia	k	T	18	40.0	13.7	7.5	Bolind.	20	1	Ludv Lien, Barkestad
75 Mk Skandia	k	T	16	38.0	13.5	6.0	Bolind.	12	1	K Kristensen m fl, Barkestad
76 Mk Agnes	k	T	23	38.5	12.4	5.0	Wichm.	16	2	Hans Clausen m fl, Sommarøy i V.
77 Mk Nordlys	k	T	24	40.0	13.0	5.8	Gideon	22	1	Simon Nilsen m fl, Nyksund
78 Mk Norstjerna	k	T	24	39.0	13.0	6.3	Gideon	22	1	Oluf O Hoidal m fl, Sommarøy i V.
79 Mk Teisten	k	T	24	40.0	13.0	6.5	Grei	20	1	N Reinholdtsen, Sommarøy i V.ålen
80 Mk Havbrynen	k	T	24	41.0	12.5	6.0	Gideon	22	1	R Knutsen m fl, Sommarøy i V.ålen
81 Mk Stanley	k h	T	24	41.5	12.7	6.3	Gideon	22	1	Sv Johansen, Sommarøy i V.ålen
82 Mk Nordhavet	k	T	25	40.8	13.3	6.5	Grei	18	1	Joh Jensen m fl, Sunderøy

Nord-Trøndelag fylke.

NT-L. Levanger merkedistrikt.

1 Ms Ravn | f | T | 14 | 22.0 | 7.0 | 3.0 | Stand. | 4 | 0 | R J Borgsø, Levanger

NT-N. Namsos merkedistrikt.

4 Ms Kvarv | ft | T | 10 | 24.5 | 8.3 | 3.0 | Gideon | 5 | 0 | Olaf Kalstad m fl, Namsos
5 Ms Mikkell | f | T | 12 | 28.0 | 9.3 | 3.5 | Kampen | 6 | 0 | Andrias Samuelsen, Namsos
7 Ms Mira | ft | T | 08 | 44.0 | 15.5 | 5.0 | Bolind. | 20 | 2 | Andr. Eliassen, Namsos
8 Ms Kvik | t | T | 05 | 39.8 | 13.7 | 6.6 | Avance | 20 | 0 | A/S Namdalens S.olie & Kr.for fabr.
9 Må Rap | f | T | ? | 24.0 | 8.0 | 3.5 | Rap | 4 | 0 | Jonas Engan, Namsos
10 Må Sild | f | T | ? | 21.0 | 7.0 | 4.0 | Grei | 4 | 0 | Jørgen Jenssen, Namsos
11 Må Kvekk | f | T | 15 | 21.0 | 6.0 | 4.0 | Atlanta | 6 | 0 | Johan Haukø, Namsos
13 Msk Sangvik | ti | T | 14 | 73.5 | 19.7 | 7.1 | Skandia | 35 | 3 | A/S Namdalens S.olie & Kr.for fabr.
15 M Brødrene | f k | T | 09 | 27.7 | 8.5 | 2.9 | Kampen | 6 | 0 | Georg Sitter, Namsos

NT-S. Stenkjær merkedistrikt.

1 Mk Trana | ht | T | 21 | 99.4 | 23.6 | 11.4 | Bolind. | 160 | 0 | Stenkjær Verft & Slip A/S, Stenkj.
2 Mk Vibe | ht | T | 19 | 92.2 | 23.8 | 10.7 | Bolind. | 120 | 0 | A/S Vibeto, Stenkjær

NT-A. Åsen merkedistrikt.

f. t ingen merkepl. fiskefarkoster.

Farkostens nummer, art og navn	Anvendelse	Materiale Byggeår	Langde	Bredde	Dybde	Maskin, navn	Antall HK	F. & fangstb.	Eierens (den korresponderende reders) navn og postadresse
1	2	3 4	5	6	7	8	9	10	11

NT-B. Beitstad merkedistrikt.

1 Ms Liv f T:08 25.3 8.6 5.7 Skandia 6 0 Ole E. Søli, Utvik, Beitstad

NT-F. Flatanger merkedistrikt.

1 Ms Skreien	fk	T:08	30.7	10.5	3.8	Gideon	8	0	Joel Aune, Lauvsnes	
2 Ms Viking	fk	T ?	28.0	11.0	4.0	Gideon	4	3	Reinh. Vedvik m fl, Utvorda	
3 Må Værn	f	T:14	22.5	4.8	2.2	Meteor	4	0	Edvin Gladso, Sørflatanger	
4 Ms Frithjof	fk	T:12	29.4	9.3	4.2	Gideon	4	0	Edv Kristoffersen, Utvorda	
5 Må Fram	fk	T:00	26.0	8.0	4.0	Dan	5	0	Isak Einvik, Einvika	
6 Ms Bølgen	kh	T:09	33.0	11.0	7.0	Hein	6	0	Otto Kildal, Einvika	
7 Ms Fram	t	T:13	33.0	10.0	5.0	Dan	6	0	Iver Einvik, Einvika	
8 Må Ølver	fk	T:10	22.3	7.3	2.8	Ølvar	4	0	Peder Sandmo, Utvorda	
9 Ms Bøle	fk	T:14	26.0	9.0	4.0	Gideon	4	0	H Bøllestrand m fl, Urdholmen	
10 Mk Signal	ksl	T:14	37.0	12.0	6.2	Alpha	11	4	Arne Holmen, Sørflatanger	
11 Må Fram	kf	T:11	33.0	10.5	5.0	Dan	5	0	Edv Dragø m fl, Einvika	
12 Må Fram	kf	T:08	25.0	8.0	3.0	Gideon	5	0	Chr. Englund, Bjørøya	
13 Må Fiskeren	kf	T:09	30.0	9.5	4.5	Gideon	6	0	Ivar Strøm m fl, Einvika	
14 Mk Nordlys II	kt	T:19	53.8	18.0	7.5	Bolind.	50	0	Isak Einvik, Einvika	
15 Ms Framfart	t	T:13	36.0	12.0	6.0	Gideon	10	0	Isak Einvik, Einvika	
16 Må Marie	f	T:18	32.0	10.0	4.0	Alpha	8	0	Isak Einvik m fl, Einvika	
17 Må Skreien	kf	T:17	28.0	9.0	4.5	Alpha	5	0	Karl Ottesen, Utvorda	
18 Må Prøven	kf	T ?	28.0	10.0	4.0	Grei	6	0	Petter Aspøstrand, Einvika	
19 Må Togo	t	T ?	23.0	8.2	3.3	C. Perf.	6	0	Jørgen H Fæø, Utvorda	
20 Må Forsøk	kf	T:21	31.9	8.5	4.2	Ferstad	5	0	Alfred Sorå, Utvorda	
21 Må Bølgen	k	T:10	31.0	10.5	4.5	Populær	5	0	L Jakobsen m fl, Urdholmen	
22 Ms Alken	kf	T ?	28.0	10.0	4.5	Grei	5	1	Martin Strøm, Einvika	
23 Mk Forsøket	kf	T:15	31.3	10.0	4.3	Alpha	4	2	P K Kvaløseter, Sørflatanger	
24 Ms Bølgen	kf	T:08	31.0	11.0	4.7	Gideon	6	1	Ivar Kvaløseter m fl, Sørflatanger	
25 Må Sjøgutten	kf	T:08	31.0	10.0	3.5	Stærko.	5	2	Asm. Hansen, Sørflatanger	
26 Må Sleipner	kf	T:11	30.0	8.0	4.0	Gideon	4	0	Hans Versøen, Einvika	
27 Ms Håbet	kf	T:14	27.8	9.9	4.3	Alpha	4	0	Julian Rasmussen, Sørflatanger	
28 Ms Teddy	kf	T:05	32.0	11.3	5.0	Dan	6	0	Angel Dølvik, Einvika	
29 Må Nor	t	T:14	25.0	7.5	4.0	Ferro	5	0	Hj Agård, Sørflatanger	
30 Ms Gideon	kf	T:14	33.0	11.0	6.0	Gideon	8	0	J Hårdstrand m fl, Urdholmen	
31 Ms Express	kf	T:08	33.0	12.0	5.0	Alpha	6	0	Jak. Hasvåg m fl, Urdholmen	
32 Ms Fiskeren	kf	T:00	31.0	9.0	4.0	Alpha	8	1	Kr. Vikdal m fl, Sørflatanger	
34 Mk Sjøfuglen	k	T:23	40.0	12.9	5.5	Gideon	12	2	P E Kvaløseter m fl, Sørflatanger	
35 Ms Sjølivet	k	T:10	22.0	7.0	4.0	Ferro	4	0	Paul B Hartvikø, Bjørøya	
36 Må Fram	kf	T ?	31.0	9.5	3.0	Dan	5	0	Emil Aunet, Einvika	
37 Mk Barøy	kf	T:10	27.0	8.8	3.6	Gideon	3	0	Olaf Valdersløf, Lauvsnes	
38 Må Fremad	kf	T:10	30.0	7.5	4.0	Gideon	5	0	Osv Brumøen m fl, Utvorda	
39 Må Feien	k	T:05	26.0	7.0	4.0	Gideon	5	0	K Torgersen, Utvorda	
40 Ms Tryg	kf	T:13	28.0	11.0	5.0	Dan	5	0	Reinh Arnes m fl, Utvorda	
41 Ms Terje	kf	T:14	27.0	9.0	4.0	Gideon	5	1	Konrad Torgersen, Utvorda	
42 Må Prøven	k	T:08	27.0	8.0	4.5	Alpha	5	1	Isak Olsen, Lauvsnes	
43 Må Kristiania	fjord	k	T:13	39.0	12.0	4.2	Skandia	6	0	O J Hårnes m fl, Urdholmen
44 Ms Nora	k	T:05	36.0	13.0	6.0	Tuxham	12	0	Kasper Uran, Urdholmen	
45 Ms Palmen	kf	T:05	27.0	9.5	2.5	Dan	4	0	Martin Magnussen, Utvorda	
46 Ms Marie	kf	T:08	28.7	10.1	3.4	Alpha	6	0	Håkon Erntsen, Utvorda	
47 Må Frigg	f	T:04	21.0	6.0	4.0	Ølvar	4	0	Severin Erntsen, Utvorda	
48 Mk Hydro- grafen	t k	T:17	52.6	15.9	6.2	Dan	34	0	Ole Hanø, Sørflatanger	
49 Ms Olaf	h	T:14	35.0	10.0	7.0	Dan	14	1	Ole Hanø, Sørflatanger	
50 Må Magnus	k	T:07	28.7	9.6	4.8	Alpha	4	0	Isak N Stammes, Lauvsnes	
51 Ms Emma	k	T ?	29.3	9.0	4.2	Dan	6	0	Albert E Ville, Einvika	
52 Må Neptun	k f	T:14	22.0	6.0	3.0	Tenfi.	3	0	Ludv Larsen, Urdholmen	
53 Mk Varden	k h	T:21	34.4	11.6	5.4	Volda	10	0	Ingv Iversen, Utvorda	

NT-F Flatanger — NT-FS Fosnes.

Farkostens nummer, art og navn	2 Anvendelse	Materiale	Byggeår	Lengde	Bredde	Dybde	Maskin, navn	Antall HK	F. & fangsstb.	Eierens (den korresponderende reders) navn og postadresse
1		3	4	5	6	7	8	9	10	11
54 Må Smart	t	T ?		31.0	9.8	3.4	Alpha	4	0	Paulus Estensen, Utvorda
55 8/Å Anna	f	T 80		32.3	11.2	3.5	—	—	0	Isak Einvik, Einvika
56 Mk Svanen	k	T 23		32.0	12.0	4.5	Alpha	10	0	Edv Olsen m fl, Sørflatanger
57 Må Laxen	k	T 22		25.0	8.0	3.0	Kampen	4	0	Peder Skjengen, Utvorda
58 Må Sleipner	f k	T 23		23.0	7.9	2.6	Helseth	4	0	Martin Lauke, Utvorda
59 Må Grei	f k	T ?		23.0	7.0	4.0	L. Grei	4	0	Peter Rath m fl, Einvika
60 Må Fram	k	T 06		30.0	9.0	6.0	Grei	6	0	Odin Kjøsterud, Lauvsnes
61 Må Oteren	f	T 23		22.8	6.5	2.8	Konkur.	4	0	Bernh Olufsen, Lauvsnes
62 Ms Vordsund	t	T 10		38.0	15.0	4.0	Dan	10	0	Paulus Estensen, Utvorda
63 Må Falken	k	T 20		30.0	9.0	3.5	Gideon	6	0	Sigv Helgesen, Utvorda
64 Må Rappen	k	T 20		23.0	7.0	3.0	Rap	4	0	Alfr L Faldet, Lauvsnes
65 Må Stabil	f k	T 24		25.4	8.1	3.9	Rap	6	0	Kr A Knotten, Lauvsnes

NT-FD. Foldereid merkedistrikt.

1 Mk Polarlys	k	T ?		25.0	9.0	3.5	Hein	5	0	Arne Haug m fl, Nordkrekling
2 8/Å —	k f	T 20		24.3	6.0	2.4	—	—	0	Nils Iversen, Sjølstad
3 Må Tor	f k	T ?		22.0	7.0	3.0	Ferro	3	0	Nikolai H Kalvik, Nordkrekling
4 Må — 1)	f	T 12		26.0	4.3	3.0	Fairb.	3	0	Egill Olssen, Sjølstad
6 Må Argus	k	T 20		23.0	7.0	3.0	Midnats.	4	0	P W Heimsnes, Teplingan

NT-FS. Fosnes merkedistrikt.

1 Ms Kampen	k h	T 08		29.0	9.0	4.0	Kampen	6	0	Olaf Skjærvik m fl, Seierstad
2 Ms Kampen	k	T 12		31.0	10.0	4.5	Kampen	7	0	R Finanger m fl, Fosslandsosen
3 Må Rapp	k f	T 05		18.0	5.0	2.5	Ferro	3	0	Norman Holvik, Seierstad
4 Må Teisten	f	T 99		21.8	5.8	2.7	Trums	4	0	Konrad Frenndal m fl, Seierstad
5 Mk Svana	k	T 13		30.0	10.3	5.5	Gideon	8	2	O Skræddernes m fl, Fosnesvågen
7 Ms Faksen	k	T 10		36.0	12.0	4.5	Dan	8	0	Martin M Wasli m fl, Fosslandsosen
8 Mk Roland	f h	T 16		41.5	12.0	6.0	Grei	16	2	Erland Aglen m fl, Fosslandsosen
9 Må Funch	f	T 09		21.0	7.0	3.0	Ferro	3	0	Kr Kjelbotn, Myrvik
10 Ms Jakk	k f	T 16		28.0	9.5	4.3	Kampen	6	0	Salamon Skjærvik, Seierstad
11 Mk Frigg	t	T 13		33.0	11.0	4.5	Alpha	4	0	Kr Briksli m fl, Seierstad
12 Ms Håbet	h k	T ?		34.0	11.7	5.6	Populær	10	0	Edv Thorsen, Faksdal
13 Må Mira	k f h	T 07		30.0	10.0	3.5	Kampen	6	2	G G Aglenmo m fl, Fosslandsosen
14 Mk Anna	h	T 06		38.0	11.5	5.0	Kampen	6	0	M Bordevik, Faksdal
15 8/Å —	k f	T 08		26.0	6.2	2.3	—	—	0	Ole Nordhus, Seierstad
19 8/Å —	f k	T 11		26.0	9.5	3.0	—	—	0	Jørgen Lervik, Fosnesvågen
20 8/Å —	f k	T 04		24.0	7.0	2.5	—	—	0	Iver Wedø, Seierstad
21 Må Preven	f k	T 10		28.3	7.6	3.3	Tenfj.	5	0	Th Guldvik m fl, Salsnes
22 Ms Gjøa	f k	T 14		28.0	10.0	4.5	Stærko.	5	0	Simon Holvik m fl, Seierstad
23 Må Kjell	f k	T 06		25.0	8.0	4.0	Grei	3	0	A Almås Hov, Faksdal
24 8/Å —	f	T ?		29.5	10.0	3.0	—	—	4	Ole Jonvik m fl, Jønnvika
25 Ms Korrall	f k	T 07		34.1	11.6	5.1	Kampen	12	1	F Frenndahvik m fl, Seierstad
26 8/Å —	h f	T 12		31.9	8.0	2.5	—	—	0	Hj Markussen m fl, Faksdal
27 6/Å —	k	T 96		35.0	11.0	5.0	—	—	0	Isak Sandvik, Faksdal
29 Må Tyrihans	k	T 21		20.0	7.0	2.0	Hjelset	3	0	John Vasli, Fosslandsosen
30 Må Jøa	k f	T 11		19.0	6.0	2.0	Tenfj.	3	0	Johan P Vasli, Fosslandsosen
31 Må Fjordingen	f	T 13		23.4	6.4	3.2	Trygg	4	0	Edvard Strøm, Faksdal
32 8/Å —	f	T 08		26.0	9.3	3.5	—	—	4	Fosnes Notbruk, Fosnesvågen
33 Må Rapp	f	T 10		20.0	6.4	3.2	Americ.	4	0	Ole Sandvik, Faksdal
34 Mk Jenta	f k	T 16		33.0	11.4	6.0	Hein	12	0	Håkon Sandvik, Faksdal
35 Må Trulvang	f	T 18		21.2	6.4	3.2	L. Grei	4	0	Didrik Moen m fl, Salsnes
37 Må Klubben	k f	T 10		22.0	6.0	3.0	Konkur.	4	0	Emil Bergum, Seierstad
38 Må Grei	k f	T 22		22.0	7.0	3.0	Grei	3	0	John M Vasli, Fosslandsosen
39 Mk Anden	k	T 22		27.7	8.0	3.5	Rap	6	0	J Westgård m fl, Salsnes
40 6/Å —	f k	T 13		22.0	5.7	?	—	—	0	Håkon Engesnes, Faksdal

Farkostens nummer, art og navn	Anvendelse		Materiale		Lengde	Bredde	Dybde	Maskin, navn	Antall HK	F. & fangstb.	Eierens (den korresponderende reders) navn og postadresse
	1	2	3	4							

NT-FL. Frof merkedistrikt.

1	Mk Vågen V	fkt	T63	60.0	16.0	8.3	Bolind.	50	0	Jak Frengen m fl, Rinnan
---	------------	-----	-----	------	------	-----	---------	----	---	--------------------------

NT-FA. Frosta merkedistrikt.

1	Ms Varna	fk	T08	32.0	9.0	5.0	Dan	7	0	Martinus Auren, Frosta
2	Mk Brødrene	kh t	T17	36.0	12.0	8.0	Skandia	10	0	Gunnar Stenhaus m fl, Frosta
4	Ms Monitoba	f	T10	27.5	9.0	5.0	Skandia	6	1	Ole Sletås, Frosta
5	Må Pißen	f	T?	27.0	6.0	3.0	Levahn	5	1	Johan Skjæran, Frosta
6	Må Hauken	f	T05	25.5	6.4	4.2	Tryg	4	0	Ole Nilsen, Frosta
7	Må Forsøket	f	T10	26.6	9.6	4.2	Gideon	4	1	Hans Berntsen m fl, Frosta
8	Ms Taurdringen	ft	T08	29.0	8.0	5.0	Levahn	7	0	Olaf Bakken m fl, Frosta
9	Må Teddy	ft	T19	29.7	7.4	3.2	Kvik	5	0	Kasper Ottesen, Frosta
10	Må Kvik	ft	T18	25.5	5.8	2.1	Kvik	5	0	Joh A Nilsen, Frosta
11	Må Trygg	ft	T05	24.4	7.0	3.2	Grei	5	1	August Risan, Frosta
12	Må Lykken	f	T?	29.7	9.6	3.3	Levahn	7	0	Kr O Korsnæs, Frosta
13	Ms Trym	f	T02	23.3	5.3	2.1	Tryg	4	0	Karl Sørheim, Frosta
14	Mk Frimann	ft	T14	35.0	9.0	4.2	Levahn	6	1	Joh Stenussen, Frosta
15	Må Tor	ft	T14	23.4	6.4	3.2	Tryg	4	0	Johan Eliassen, Frosta
16	Må —	ft	T16	25.5	9.6	5.3	Kelvin	13	5	Edvard Ulvik, Frosta
17	Må Lyster	ft	T12	22.3	6.4	3.4	Levahn	5	0	Martin Hansen, Frosta
18	Må Nesodden	ft	T16	30.8	10.6	5.3	Kelvin	13	2	Bernt Korsnæs, Frosta
19	Må Ranværin-									
	gen	ft	T22	29.7	9.6	3.5	Danette	7	0	Karl K Hammeren, Frosta
20	Må Perfekt	ft	T21	28.7	4.2	2.1	C. Perf.	6	0	Kr Johansen, Frosta
21	Mk Jarle	tf	T06	48.9	15.9	9.6	Avance	22	1	Kr Korsnæs, Frosta
23	Må Bjarne	f	T18	33.0	13.0	5.0	Levahn	10	4	T Skogseth m fl, Frosta
24	Må Ørn	ft	T07	27.6	8.5	4.2	Kvik	5	0	Johan A Øren, Frosta
25	Ms Svanen	f	T09	25.5	7.4	4.2	Levahn	6	1	Søren Fjæran, Frosta
26	Ms Sveggen	f	T08	27.6	9.6	3.7	Hjelset	6	1	Alfr Lillegjendet m fl, Frosta
27	6/å Fram	f	T05	26.6	7.4	4.2	—	—	0	Lars Stenhaus, Frosta
28	Må Bjørn	f	T21	29.7	6.4	2.1	C. Perf.	6	0	Simon Kjørsvik, Frosta
30	Må Rap	ft	T23	31.9	8.5	4.2	Levahn	9	0	Karl Nordstad, Frosta
31	Ms Lien	t	T20	28.7	6.4	3.2	Levahn	5	0	Johs Myhr, Frosta
32	Så Tongvint	f	T06	23.9	7.4	4.2	—	—	0	Ole Egseth, Frosta
33	Må Sleipner	ft	T?	23.4	7.4	4.8	Scripps	4	0	Arne Fosli, Frosta
34	Må Prøven ¹)	f	T?	25.5	6.5	2.0	Waterm.	4	1	Einar Lervik, Frosta
35	Ms Arnfinn	ft	T10	29.7	10.1	4.8	Levahn	6	1	Havtor Fånes, Frosta
36	Ms Rapfot	ft	T25	28.2	8.9	5.8	Rap	6	1	Peder Bjerkan, Frosta
37	Må Fram	f	T24	25.0	6.0	4.0	F.Favor.	5	1	Paul Sannan, Taura, Frosta

NT-G. Gravvik merkedistrikt.

1	Mk Castor	hk	T20	38.8	13.7	6.0	Finnøy	15	1	H H Båfjord, Risvær i Namdalen
2	Må Klubben	fk	T07	31.0	10.8	3.8	Gideon	5	4	H H Båfjord, Risvær i Namdalen
3	Mk Ulmann	hk	T16	36.0	13.0	7.0	Gideon	12	1	Alfred Røed m fl, Rødseidet
4	8/å —	f	T06	33.0	11.5	3.5	—	—	4	K Holthe m fl, Rødseidet
6	Må Start	fk	T?	22.0	5.0	2.0	Meteor	4	0	Edv N Søreitran, Søreitran
7	Må —	kf	T06	30.0	7.3	3.0	Rap	6	0	H Røiseth, Høykholm i Namdalen
8	8/å —	k	T08	31.0	8.0	3.0	—	—	0	P Fagerbakken m fl, Selliset
9	Må Breifot	kf	T16	22.0	6.3	2.0	L. Grei	4	0	Ole A Moen, Søreitran
10	Mk Saltaldalen	hlt	T16	46.0	15.4	6.0	Grei	35	5	Peder Olsen, Fjølrika
11	8/å Sandra	f	T02	35.0	12.0	5.0	—	—	4	P Olsen Fjølrika m fl, Fjølrika
12	Mk Bølgan	hkt	T17	44.0	14.0	7.0	Bolind.	20	2	Joh H Tømmervik m fl, Naustbukta
14	6/å —	k	T03	26.7	8.6	3.5	—	—	0	O K Dragland, Høykholm i Namdal
15	8/å Trygg	k	T09	31.0	8.0	3.3	—	—	0	H Jensen Kühl, Høykholm i Namdal
16	8/å Prøven	f	T14	30.0	10.0	3.5	—	—	4	I A Kjähl m fl, Høykholm i Namdal
17	6/å —	k	T11	27.7	9.2	3.2	—	—	0	Nils M Eitran, Søreitran
18	Ms Sylva	kf	T06	29.0	8.2	3.5	Dan	5	0	Fried N Skotheim, Fjølrika

NT-G Gravvik — NT-K Kolvereid.

Farkostens nummer, art og navn	Anvendelse	Materiale	Byggeår	Lengde	Bredde	Dybde	Maskin, navn	Antall HK	F. & fangstb.	Eierens (den korresponderende reders) navn og postadresse
1	2	3	4	5	6	7	8	9	10	11
19 6/å —	k f	T	09	23.6	8.3	2.3	—	—	0	H J Tømmervik m fl, Naustbukta
20 Må Adri	k f	T	?	15.5	5.6	2.4	Meteor	4	0	P K Båfjord, Risvær i Namdalen
21 8/å —	k f	T	13	33.0	9.0	3.0	—	—	0	Olav Rørstrand m fl, Søreitran
22 Ms Hera	h t	T	18	48.0	16.5	6.0	Dan	16	3	Ing brigt N Strømsnes, Naustbukta
23 Må Astrea	f	T	12	28.0	10.0	3.0	Levahn	10	4	Ing brigt N Strømsnes, Naustbukta
24 10/å —	k f	T	05	33.0	8.0	3.4	—	—	0	Kr N Tenfjord, Fjølвика
25 8/å —	k f	T	98	27.0	7.0	2.4	—	—	0	Kr N Tenfjord, Fjølвика
26 8/å Vigleik	k f	T	14	28.5	9.5	3.0	—	—	0	Ole J Bjørnvik m fl, Søreitran
27 Sā Sigrid	f	T	04	35.7	10.7	4.0	—	—	4	Naustbugten Notlag, Søreitran
28 6/å Neptun	k	T	04	27.8	8.8	2.4	—	—	0	P M Skotvik, Høykholm i Namdalen
30 10/å —	k	T	07	32.0	8.0	3.0	—	—	0	Thore Holum, Fjølвика
31 Må Stormfuglen	k t	T	14	35.0	12.0	4.0	Gideon	7	0	Jonas Torgersen, Selliset
32 Må Lise	k f	T	17	20.4	6.0	2.5	Arctand.	5	0	Peder Olsen, Fjølвика
33 Ms Vågen	k t	T	90	49.0	16.0	7.0	Bolind.	20	0	A I Kjihl, Høykholm i Namdalen
34 Må Alken	k f	T	18	20.0	7.0	3.5	Fenix	4	0	Kr H Dolmen, Fjølвика
35 Mk Svana	k f	T	20	29.0	10.0	4.0	Gideon	6	0	Jens Wang, Søreitran
38 8/å —	k f	T	20	25.0	6.9	3.2	—	—	0	Joh J Årseth, Selliset
39 8/å Brødrene	k f	T	20	27.0	6.8	3.0	—	—	0	H J Årseth m fl, Selliset
41 Mk Fremad	k f	T	24	32.0	10.5	5.0	Gideon	5	0	Konrad Holthe, Rødseidet
42 Må Skreien	k f	T	20	26.7	6.5	2.7	L. Grei	4	0	P M Skotvik, Høykholm i Namdalen

NT-I. Inderøy merkedistrikt.

1 Ms Arne	f t	T	08	32.5	8.9	3.8	Kelvin	13	1	Ludv Langnes, Venneshamn
2 Ms Villy	f t	T	14	28.0	9.0	5.0	Grei	6	1	Konrad Skjælvan, Sakshaug
3 Må Cresendo	t	T	20	26.0	7.3	3.5	Kelvin	7	0	Georg Lætnes, Kirkenesvågen
4 Ms Lynild	f k	T	05	20.1	6.7	2.7	Goahead	4	1	Ove Tønne, Sakshaug
6 4/å —	f	T	91	28.0	6.0	3.0	—	—	3	Joh Sundtær m fl, Sakshaug
7 Ms Måsen	f	T	14	24.2	7.8	3.8	Skandia	4	1	Hilmar Strand, Sakshaug
8 Må Teisten	f t	T	15	21.5	6.4	2.7	Gideon	4	1	Ole Nordberg, Sakshaug
9 Ss Liv	f	T	10	24.0	8.0	2.8	—	—	1	Lornts Norum, Venneshamn

NT-K. Kolvereid merkedistrikt.

1 Må Roald	f	T	16	25.0	7.0	4.0	Norge	4	0	Nils Konradsen m fl, Måneset
2 Må Haien	k	T	?	27.0	6.5	3.5	Bønes	6	0	E Finnestrand, Kolvereid
3 Mk Follafjord	t h	T	?	45.7	13.7	8.5	Rap	22	1	L H Eidshaug, Måneset
4 Ms Vega	k h	T	12	37.0	13.0	6.0	Hein	10	0	Jens Blikøy, Måneset
5 Ms Terje Viken	k h	T	97	37.0	12.0	4.8	Dan	12	1	Sv Sveinsen, Måneset
6 Mk Brødrene	k h	T	15	38.0	13.0	10.0	Hein	12	1	Rollaug H Rørdal, Måneset
7 Må Balder	k f	T	10	30.0	10.0	5.0	Grei	7	0	Karolius Lilleeng, Måneset
8 Mk Norem	k t	T	09	67.8	17.8	7.7	Avance	44	1	Jak Sverdrup m fl, Buøy
9 Mk Parat	h l t	T	20	47.0	15.0	6.0	Bolind.	25	0	Olaf Risvik m fl, Buøy
10 Ms Rapp	k f	T	10	26.0	9.0	3.5	Rap	4	0	Sigurd Bratberg, Måneset
11 Mk Petrellen	l h k	T	18	35.0	13.3	6.0	Kampen	12	1	Jak Sverdrup m fl, Buøy
12 Må Rappen	f	T	10	23.4	6.4	3.2	Rap	4	0	Olav Kjelømo, Buøy
13 Mk Ramfjord	k h	T	16	41.2	13.5	6.4	Hein	12	5	Ole A Ramfjord m fl, Kolvereid
14 Ms Vattafjeld	h t	T	12	46.0	16.0	7.0	Bolind.	20	0	Marius Eidshaug, Måneset
15 Ms Alfhild	k	T	10	28.0	9.0	5.0	Alpha	4	0	T Tollefsen, Måneset
16 Mk Røsfjord	k t	T	81	73.0	21.3	9.0	Hein	70	2	Kr Fjæli m fl, Kolvereid
17 Mk Skjældevor	k	T	04	36.0	13.0	6.0	Dan	8	1	Ragnv Schjeldrup m fl, Kolvereid
18 Må Ulabrann	k	T	13	32.0	8.0	3.0	Karm	7	0	Ole Bøgen, Måneset
20 Ms Kvik ¹⁾	t	T	09	54.0	14.0	6.5	Avance	22	0	Jak Sverdrup m fl, Buøy
21 Mk Kristine	k h	T	16	36.0	13.0	6.0	Kampen	12	1	Kr Kristiansen, Buøy
22 Må Rap	f k	T	18	25.5	7.6	2.4	Rap	4	0	Hjalmar Sætran, Salsbruket
23 Ms Strømmen	k	T	16	31.0	10.0	5.0	Dan	8	0	Johan O Finne, Kolvereid
24 Må —	k	T	13	28.0	8.5	3.0	Tenfj.	6	0	Adolf Sørenmo, Buøy
25 Må Levahn	f k	T	12	32.0	9.5	4.0	Levahn	10	0	Kristian Geisnes, Buøy

1) Omb. 1918.

Farkostens nummer, art og navn	Anvendelse	Materiale	Byggeår	Lengde	Bredde	Dybde	Maskin, navn	Antall HK	F. & langstb.	Eierens (den korresponderende reders) navn og postadresse
1	2	3	4	5	6	7	8	9	10	11
26 8/å —	k	T	15	19.0	6.3	2.3	—	—	0	Kristian Geisnes, Buøy
27 Må Rap	kt	T	19	24.0	8.0	3.5	Rap	4	0	Ingebrigt Øie, Buøy
28 Må Tenfjord	fk	T	15	24.4	6.9	3.2	Tenfj.	5	0	Gustav Møllevik, Buøy
29 6/å —	fk	T	14	36.1	8.5	2.7	—	—	0	Gustav Møllevik m fl, Buøy
30 4/å Sjøfluglen	k	T	91	23.0	6.6	3.0	—	—	0	Rob Mittereng, Buøy
31 Mk Havlyls	hk	T	17	48.6	16.1	6.7	Skandia	40	2	Øystein H Rørdal, Måneset
32 Må Prøven	f	T	02	31.0	12.0	4.5	Dan	6	5	Kr Fjerli m fl, Kolvereid
33 8/å —	fk	T	17	26.0	6.4	2.0	—	—	0	Ole P Blavik, Kolvereid
34 10/å —	k	T	06	30.9	8.3	2.7	—	—	0	Jakob Kvenild, Strand i Namdalen
35 Må Trygg	f	T	13	22.3	7.0	3.3	Ferro	3	0	Teodor Sminæs, Lund
36 Må Lom	kt	T	15	22.6	6.4	3.2	Grei	4	0	Lorents Storø, Lund
37 Ms Prøven	kf	T	20	29.0	9.0	4.0	Alpha	6	1	Oskar Foseng, Salsbruket
38 Må —	k	T	14	25.0	6.1	2.5	Rap	4	0	Johan E Hopen, Kolvereid
39 Må Skreien	kf	T	18	24.0	6.5	3.0	Record	5	0	Olaf Buvik, Kolvereid
40 8/å —	kf	T	07	31.0	8.0	3.0	—	—	0	Kr M Wærum, Måneset
41 Må Signal	f	T	09	26.0	7.6	3.2	Alpha	4	0	J K Hermastrand, Buøy
42 8/å —	f	T	07	24.0	6.0	2.4	—	—	0	Olaf Finnestrand, Kolvereid
43 Må Silla	f	T	20	31.9	10.3	5.0	Gideon	8	0	Joh Hjelmsoy m fl, Galtneset
44 Mk Fremad	tsl	T	01	50.0	16.4	8.3	Grei	32	0	Øyvind Brækkan, Kolvereid
46 Må Demokrat	f	T	14	22.3	6.7	2.9	F. M.	4	0	Johan A Lund, Lund
47 6/å —	f	T	?	28.0	9.0	4.0	—	—	4	A Møllevik m fl, Buøy
48 Ss Marie	l	T	03	39.0	16.0	6.2	—	—	7	Kvisten Notbruk A/S, Buøy
49 Må Løven	f	T	08	24.0	10.0	5.0	Gideon	10	4	Oluf Urdshals m fl, Kolvereid
50 Må Vågen	f	T	00	24.0	6.0	2.5	Konkur.	5	0	Lars Eidshaug, Måneset
51 8/å —	f	T	14	32.0	10.0	4.0	—	—	4	O Abelsen m fl, Buøy
52 ?/å —	f	T	20	30.0	10.8	3.5	—	—	4	Bogens Notbruk, Salsbruket
53 8/å —	kf	T	14	25.0	6.3	2.5	—	—	0	Jak Kvenild, Strand i Namdalen
54 Må —	k	T	17	22.0	6.0	2.5	Konkur.	4	0	Torbjørn Eldshaug, Måneset
55 Må —	kf	T	12	21.0	6.0	2.5	Rap	4	0	Ottar Øren, Kolvereid
56 Må Arne	k	T	12	25.5	8.0	3.5	Stabil	6	0	Ivar Eidshaug, Måneset
57 Må Gunnar	k	T	25	28.0	7.0	3.5	Rap	6	0	Ole Benden, Salsbruket
58 6/å —	fk	T	06	29.0	8.2	3.3	—	—	0	Anton Aunvik, Kolvereid
59 Må Brødrene	kf	T	12	22.3	7.4	3.2	Tenfj.	4	0	Rånes Ramfjord, Kolvereid
60 Må —	f	T	24	22.7	5.4	2.0	Americ.	2	0	Arthur Hagen, Salsbruket

NT-LA. Leka merkedistrikt.

2 Ms Lekværing ¹⁾	kh	T	?	39.0	13.8	5.8	Dan	12	0	Jens L Leknes m fl, Leknesbukta
3 Mk Virall ²⁾	kf	T	?	24.0	7.0	2.5	Gideon	5	0	Hans Pedersen m fl, Hortavær
5 Ms Nap	kt	T	13	29.0	10.0	5.0	Møller.	6	0	Joh Nikolaisen m fl, Solsem
6 Mk Ragnar	kf	T	00	27.0	8.0	4.0	Gideon	5	0	Bernhoff Edvardsen, Hortavær
7 Ms Rap	kf	T	19	26.0	7.5	3.5	Rap	5	0	Hj Kristiansen, Hortavær
8 Ms Lynilden	k	T	02	29.5	7.5	3.3	Gideon	5	0	Johs Johansen, Hortavær
9 Mk Aron	kh	T	07	36.0	12.0	4.5	Alpha	14	0	Hans Jægersen m fl, Leknesbukta
10 6/å —	f	T	18	34.0	11.0	3.0	—	—	3	Lockert Leknes m fl, Leknesbukta
11 4/å —	f	T	12	28.0	9.0	3.0	—	—	0	Lockert Leknes m fl, Leknesbukta
13 Mk Sklimmafjord	hk	T	19	38.2	12.3	6.1	Hein	16	0	Ingv Jørgensen m fl, Leka
14 Ms Fram	kf	T	13	28.0	9.0	4.0	Gideon	5	0	Chr Busch, Solsem
15 Mk Prøven	k	T	18	24.0	8.0	4.0	Tenfj.	5	0	Alfred Pedersen, Hortavær
16 Ms Maud	t	T	09	45.0	14.5	6.5	Dan	21	0	P M Pettersen, Leka
17 Ms Lekafjord	tsl	T	05	43.3	14.3	7.6	Skandia	20	0	P M Pettersen, Leka
18 Må Togo	f	T	19	28.5	12.3	4.2	Grei	8	3	P M Pettersen, Leka
19 6/å Meka	f	T	07	27.0	10.3	3.7	—	—	0	P M Pettersen, Leka
21 Ms Duen	kh t	T	10	35.0	13.0	4.0	Dan	5	0	Hartv Tveråmo m fl, Gutvik
22 Mk Helge	kh f	T	18	36.0	12.0	5.0	Hein	10	0	Harald Kvalø m fl, Leka
23 8/å —	kf	T	15	30.0	8.5	3.5	—	—	0	Peder Helmersen, Gutvik
24 8/å —	kf	T	13	24.0	6.5	2.5	—	—	0	Ab J Bjørknes, Gutvik

1: Omb. 1916. 2: Omb. 1919.

NT-LA Leka — NT-NR Nærøy.

Farkostens nummer, art og navn	Anvendelse	Materiale Bygger	Langde	Bredde	Dybde	Maskin, navn	Antall HK	F. & fangstb.	Eierens (den korresponderende reders) navn og postadresse
1	2	3 4	5	6	7	8	9	10	11
25 8/å —	k f	T 14	24.0	6.5	2.5	—	—	0	Olaf Lindegård, Gutvik
26 Ms Frid	k h t	T 15	36.0	13.7	4.3	Rap	9	0	Peder Lund, Madso, Leka
27 8/å —	f k	T 16	22.0	6.3	2.3	—	—	0	Lockert Leknes m fl, Leknesbukta
28 10/å —	k f	T 12	33.0	8.0	4.0	—	—	0	Edv Hansen, Gutvik
29 Mk Avance	k h	T 17	27.0	9.3	4.3	Avance	8	0	Emil Pedersen m fl, Solsen
30 8/å —	k f	T 08	29.0	7.0	3.0	—	—	0	Anders Pedersen, Solsen
31 10/å —	k	T 10	33.0	9.3	4.5	—	—	0	Anders Gjertsen, Leknesbukta
32 Må Thor	f k	T 19	32.0	10.3	4.5	Rap	15	3	Hiller Notlag, Leknesbukta
35 6/å Dacapo	f	T 98	28.0	8.0	4.0	—	—	0	Hiller Notlag, Leknesbukta
36 Ms Ferden	k	T 15	31.0	11.0	5.5	Gideon	11	0	Haldor Hansen, Hortavær
37 Ss Astrid	k t	T 10	32.0	11.0	6.0	—	—	0	H Henriksen m fl, Gutvik
38 Må Skarven	f t	T 14	30.8	7.4	4.8	Grei	5	0	Axel Johansen, Gutvik
39 Ms Ruth	f k	T 18	28.0	10.0	4.0	Grei	7	0	Hj Karlsen m fl, Leknesbukta

NT-LV. Leksvik merkedistrikt.

2 Ss Brødrene	f k	T 08	27.1	6.4	3.2	—	—	0	B K Kroen m fl, Leksvik
4 Ss Tor	f k	T 03	26.0	7.0	3.0	—	—	0	Joh Olsen Småli, Leksvik
5 8/å Fuglen	f k	T 02	23.5	6.5	3.0	—	—	0	Martin Asholm, Leksvik
6 Ms Trygg	f k	T 13	24.0	8.0	3.0	Sterk	5	0	Alb J A Keysan, Leksvik
8 Ss Ålen	f k	T 02	26.0	8.0	3.0	—	—	0	Johs A Sæther, Hindrem
9 Ss Odd	f k	T 05	26.0	8.0	3.0	—	—	0	Petter Setertro, Hindrem
10 Ss Pil	f k	T 09	27.0	8.0	3.0	—	—	0	Karl Hestdal, Hindrem
11 Må Torden- skjold ¹⁾	f k	T 06	27.3	8.0	3.1	Danette	4	0	O L Sagfjæren, Vanvikan
12 Ss Stormer	f	T 10	24.0	8.0	4.0	—	—	0	Hans H Skogtrø m fl, Leksvik
13 Ss Fram	f k	T 02	20.1	6.4	2.0	—	—	0	Ole L Flaten, Vanvikan
14 Mk Alf	f	T 18	31.0	8.0	3.5	Stærko.	5	0	Arnt E Flaten, Hindrem
15 Ss Julianna	f k	T 10	24.0	8.0	3.0	—	—	0	Isak B Sæther, Hindrem
16 Ss Stormfuglen	f k	T 10	21.0	7.5	3.0	—	—	0	Jens Talmo, Leksvik
17 Mk Sleipner	f k	T 23	30.0	7.0	5.0	Levahn	9	0	Ole L Flaten, Vanvikan
18 Sk Løven	f k	T 25	30.0	8.0	3.0	—	—	0	Kr K Viktil, Leksvik

NT-MV. Mosvik merkedistrikt.

1 Ms Fisk ²⁾	t f	T 15	29.0	8.0	3.8	L. Grei	7	0	Edv J Braset, Mosvik
2 Ms Otern	f	T 10	24.0	7.0	3.0	Levahn	7	1	Anton Tangstad, Mosvik
3 Må Seien	f	T 17	22.0	5.0	4.0	L. Grei	4	1	John Sandviknes, Vangshylla
4 Må Liv	f	T 17	23.0	5.0	4.0	L. Grei	4	1	Aksel Saltvik, Mosvik
5 Må Fram	f	T 12	26.0	5.5	2.3	Gideon	5	0	Johs Sundsetvik, Mosvik

NT-NR. Nærøy merkedistrikt.

1 Mk Farmand	t	T 06	43.0	13.0	4.5	Hein	16	0	A/S Anton M Brandtzæg, Abelvær
2 Mk Lom	t	T 16	28.0	7.5	3.5	Dan	8	0	A/S Anton M Brandtzæg, Abelvær
3 Mk Sandsøy	f k	T 11	46.6	16.3	7.1	Bolind.	32	4	A/S Anton M Brandtzæg, Abelvær
4 Må Hilda	f	T 03	37.0	12.0	3.0	Ellwe	10	1	A/S Anton M Brandtzæg, Abelvær
5 Må Odd	k f	T 24	30.0	8.0	2.6	Rap	8	0	Bj O Sørå m fl, Rørvik
7 Ms Elida	k	T 09	30.0	10.0	4.3	Gideon	6	0	Olaf O Løing, Indre Nærøy
11 Må Måken	f h	T 05	29.0	9.0	6.0	Alpha	4	0	T Knotten, Indre Nærøy
12 Ms Fiskeren	k	T 06	31.0	11.0	5.0	Alpha	6	0	Jak Skagermo, Nærøysteine
14 Ms Tryg	k f	T 15	31.0	10.0	5.0	Hein	7	0	G Juul Ramstad m fl, Abelvær
15 Ms Ganger Rolf	k	T 05	36.0	13.0	5.0	Dan	14	1	S Tormodsen, Indre Nærøy
16 4/å Frøia	t	T 00	35.0	12.0	5.0	—	—	0	S Tormodsen, Indre Nærøy
17 8/å —	f	T 11	24.0	6.0	3.0	—	—	0	Anton Johansen, Abelvær
18 Mk Liv I	k f	T 14	39.0	11.8	6.2	Finnøy	23	0	Ole Kråkøy m fl, Abelvær
19 Mk Øivågen	k f sl	T 24	44.0	13.0	6.0	Rap	18	7	Joh N Øiahals m fl, Indre Nærøy
20 Ms Nordlyset	f k	T 15	30.0	11.0	5.0	Gideon	8	0	Alfr M Arnøy, Indre Nærøy

Farkostens nummer, art og navn	Anvendelse	Materiale	Byggear	Lengde	Bredde	Dybde	Maskin, navn	Antall HK	F. & lang	Eierens (den korresponderende reders) navn og postadresse
1	3	3	4	5	6	7	8	9	10	11
21 Må Happy	f k	T	18	21.0	6.3	3.0	Helseth	4	0	John J Skorstad, Indre Nærøy
22 Ms Svanen	k h	T	12	28.0	9.8	4.4	Dan	5	0	Joh Johansen, Indre Nærøy
23 Ms Fremad	k h	T	08	33.5	11.5	5.5	Dan	12	1	Hans Fjærli, Indre Nærøy
24 Ms Bjørn	k f	T	08	26.0	9.0	4.0	Dan	5	0	S Kjeøy, Indre Nærøy
25 8/å —	k f	T	10	24.8	6.3	2.0	—	—	0	Oskar Hillestad, Nærøysteine
26 Ms Fremad	f k	T	10	30.0	9.0	4.5	Dan	5	0	Joh J Steine, Nærøysteine
28 Ms Elefant	f k	T	14	26.0	10.0	4.0	Elefant	6	0	Ole L Vaseng, Indre Nærøy
29 Ms Barden	f k	T	09	29.0	9.0	6.0	Alpha	4	0	Matias Hansen m fl, Indre Nærøy
30 Må Prøven	f	T	10	33.4	13.4	5.2	Wichm.	8	5	A/S Laugens Notbr., Strand, Namd.
31 8/å —	f k	T	10	27.0	5.5	2.3	—	—	0	Jens Arnøy, Indre Nærøy
32 Mk Finn	k	T	08	29.0	9.0	5.0	Alpha	6	0	P H Arnøy, Indre Nærøy
33 Ms Gudrun	k	T	10	32.0	10.0	5.0	Hein	7	0	Jak J Arnøy, Indre Nærøy
35 Ms Skrei	f k	T	14	30.0	10.0	5.0	Alpha	11	0	Alfr A Arnø, Indre Nærøy
36 Ms Tor ¹	t f	T	?	38.2	12.7	6.4	Dan	12	2	Isak Stene, Nærøysteine
37 Ms Havblik	k	T	?	27.0	8.0	4.5	Dan	7	0	Ole Sørensen, Indre Nærøy
38 Ms Idda	f k	T	14	28.5	9.5	5.5	Elefant	8	0	Martin O Haugerø, Indre Nærøy
39 Ms Silden	k f	T	12	26.0	8.0	4.0	Dan	5	0	Benoni N Sørø, Indre Nærøy
40 Ms Leif	k h	T	16	37.0	12.5	6.0	Dan	10	0	Arnt B Arnøy, Indre Nærøy
41 Ms Olaf	l k sl	T	16	30.0	11.0	4.3	Gamma	12	5	Chr Mohn m fl, Indre Nærøy
43 Mk Immanuel	h k t	T	07	63.8	18.4	8.0	Hein	52	0	Hans Fjærli m fl, Indre Nærøy
44 Ms Glade Grei	f	T	08	30.0	10.0	5.3	Grei	7	0	Johs Salin, Nærøysteine
45 8/å —	f	T	00	25.0	5.0	3.7	—	—	0	Johs Salin, Nærøysteine
46 Må Torden	k f	T	17	33.0	10.0	7.0	Gideon	13	0	Osvald Olsen, Rørvik
47 8/å —	f k	T	06	30.0	7.0	3.0	—	—	0	Ole A Garmandvik, Rørvik
48 Må Per	k	T	10	29.0	9.4	4.5	Grei	7	1	Bjarne B Sørå m fl, Rørvik
49 Ms Bergljot	f k h	T	11	30.0	10.3	5.0	Hein	5	0	Olav O Arnøy, Indre Nærøy
50 Ms Lyn	k	T	16	28.0	8.0	4.0	Populær	6	0	Elias L Nergård, Indre Nærøy
51 8/å —	f k	T	?	25.3	6.2	2.3	—	—	0	Andr M Kjeø, Indre Nærøy
53 Ms Nordlyset	k f	T	05	31.0	11.0	4.5	Populær	8	0	H J Varøy m fl, Indre Nærøy
54 8/å —	f k	T	12	27.0	7.0	2.3	—	—	0	Hans J Varøy, Indre Nærøy
55 Mk Bergljot	k	T	15	36.0	12.0	5.0	Rap	9	0	Kr Laugen m fl, Strand i Namdalen
56 10/å —	k	T	95	30.0	7.0	2.5	—	—	0	Ole O Myrvang, Nærøysteine
57 10/å —	k	T	97	32.0	7.5	2.5	—	—	0	Isak O Hamlandsvik, Nærøysteine
58 8/å —	k	T	13	17.5	6.5	3.0	—	—	0	Peter E Hamland, Nærøysteine
59 8/å —	k f	T	95	18.0	6.0	2.5	—	—	0	Peter E Hamland, Nærøysteine
60 Mk Fram	t	T	12	51.0	14.9	7.4	Dan	21	0	Ole Holand m fl, Rørvik
61 8/å —	k f	T	09	26.0	8.0	3.0	—	—	0	Didrik Ramstad, Abelvær
62 8/å —	k	T	07	26.0	6.5	2.5	—	—	0	Alfr O Tviberg, Abelvær
63 Ms Eisten	f k	T	13	28.0	10.0	4.4	Dan	8	0	Nils L Flodsand m fl, Rørvik
64 8/å —	k	T	07	28.0	9.0	4.0	—	—	0	Jørgen E Ramstad, Melvær
65 8/å —	f	T	12	26.0	6.5	2.5	—	—	0	Nils O Larsen, Rørvik
66 8/å —	f k	T	12	27.0	6.7	3.0	—	—	0	Svein M Torstad, Rørvik
67 8/å —	f k	T	08	26.0	6.7	3.0	—	—	0	Bj O Sørå, Rørvik
68 8/å —	f k	T	06	25.0	6.0	2.5	—	—	0	Olav B Sørå, Rørvik
69 Ms Torden- skjold	k	T	13	32.0	11.0	4.5	Gideon	6	0	Jak O Hamlandso m fl, Indre Nærøy
70 Må Tryg	t	T	06	22.1	6.4	3.0	Stand.	4	0	P H Ramstad, Nærøysteine
72 6/å —	f	T	10	28.0	9.0	5.0	—	—	6	Oluf E Varø m fl, Indre Nærøy
73 8/å —	f k	T	14	26.0	7.0	1.8	—	—	0	Ebbe Klungseth, Nærøysteine
75 8/å —	f	T	12	28.0	10.0	4.0	—	—	4	Didrik Ramstad m fl, Abelvær
76 8/å —	f	T	12	24.0	6.5	2.5	—	—	0	Peter M Torstad, Rørvik
77 Ms Julie	k h	T	08	36.0	12.0	9.5	Bolind.	12	0	Alb Williksen m fl, Indre Nærøy
78 6/å —	f k	T	16	20.0	5.0	3.0	—	—	0	E Williksen, Indre Nærøy
79 Ms Stat	ft	T	97	48.0	16.0	9.5	Avance	18	5	Petter Fjær, Rørvik
80 Må Helga	f	T	04	33.0	11.0	5.0	Gideon	11	0	Petter Fjær, Rørvik
81 Mk Flyndra	k	T	09	24.0	8.0	4.0	Gideon	4	0	Harald Hillestad, Abelvær
82 Ms Ebba	k	T	10	34.0	12.0	8.0	Gideon	13	1	Aksel Sørensen, Indre Nærøy
84 Mk Ambrosia	ft	T	93	58.9	16.6	7.3	Hein	35	0	Ragnar Fjær, Rørvik

NT-NR Nærøy — NT-O Otterøy.

Farkostens nummer, art og navn	Anvendelse	Materiale	Byggear	Langde	Bredde	Dybde	Maskin, navn	Auttall	HK	Eierens (den korresponderende reders) navn og postadresse
1	2	3	4	5	6	7	8	9	10	11
85 Må Sveigård	f	T	06	22.0	7.0	2.5	Rival	4	0	S Tormødsen, Indre Nærøy
86 8/å Marie	f	T	87	33.0	12.0	4.0	—	—	3	Petter Fjær, Rørvik
87 Mk Kvik	f k	T	15	34.5	12.5	7.5	Alpha	11	2	Sigurd S Varø, Indre Nærøy
88 Mk Havskåren	k b sl	T	11	42.0	13.0	6.5	Hein	16	6	A A Ramfjord m fl, Indre Nærøy
89 8/å —	k f	T	06	25.8	6.2	2.2	—	—	0	Ottar O Marøstrand, Rørvik
90 10/å —	k f	T	04	26.0	8.0	3.0	—	—	0	Alfr Kongensøy m fl, Indre Nærøy
91 Mk Merkur	k	T	08	38.0	11.5	5.4	Gideon	10	2	Ingv M Flodsand, Rørvik
92 Mk Skreien	f k	T	17	43.0	13.0	6.0	Dan	17	0	John M Skorstad, Indre Nærøy
93 Må Thor	k	T	24	28.7	8.2	3.6	Rap	6	0	Peter J Torstad, Rørvik
94 Må Tenfjord	k f	T	18	28.0	7.0	3.0	Tenfj.	5	0	N Skålvik, Rørvik
95 Ms Sjølykken	k	T	17	33.0	12.0	6.0	Avance	12	0	Jak Pettersen Vinski, Indre Nærøy
96 Må Rappen	k f	T	04	22.5	7.3	3.3	Rap	4	0	Leif L Hestvik, Rørvik

NT-OL. Ogdal merkedistrikt.

1 4/å —	f	T	10	19.1	6.4	2.5	—	—	0	S Hansen Tranabakken, Stenkjær
2 4/å —	f	T	12	19.1	4.2	2.1	—	—	0	J H Trana, Tranabakken, Stenkjær
4 4/å Bjørn	f	T	19	15.9	4.8	2.4	—	—	0	J Olsen, Stenkjærbakken, Stenkjær
5 4/å —	f	T	00	15.9	4.8	1.9	—	—	0	N Rafaelsen, Stenkjærbak., Stenkj.

NT-O. Otterøy merkedistrikt.

1 Mk Lovise	k	T	14	34.0	10.0	4.5	Bolind.	10	0	Math J Hodø, Nord-Statland
2 Må Grei	k f	T	97	23.0	5.0	1.7	L. Grei	4	0	Simon Hodø m fl, Nord-Statland
3 Ms Løven	f k	T	05	36.0	12.5	5.0	Gideon	8	2	E K Skorstad, Skorstad
4 Ms Valkyrien	k f	T	11	36.0	12.0	6.0	Kampen	10	1	John J Skorstad, Skorstad
5 Mk Svanen	k h	T	15	40.0	13.0	5.0	Hein	12	2	Sev Altø, Skorstad
6 Mk Stårma	h k	T	09	36.0	12.3	?	Hein	14	2	Th Hestvik m fl, Fosslandsosen
7 Mk Maud	f k	T	03	28.0	10.0	4.4	Kampen	7	0	Bj Jørgensen, Skorstad
9 8/å Svanen	f	T	90	28.4	10.8	3.2	—	—	0	E Ekker m fl, Nord-Statland
11 Mk Rutland	t sl	T	?	40.0	13.0	4.5	Møring.	16	0	A/S Sild, Elvalandet
12 Må —	k f	T	09	25.5	7.0	3.2	Levahn	3	0	Peder Fossland, Fosslandsosen
13 Ms Michelsen	k	T	06	32.8	11.9	4.6	Kampen	7	0	B Mortensen, Fosslandsosen
14 Må Rolf	f k	T	?	30.4	9.5	2.7	Dan	6	0	Arthur Berg m fl, Nord-Statland
15 Må Fremad	k f	T	14	21.0	6.3	2.7	?	4	0	Arthur Berg m fl, Nord-Statland
16 Ms Streiferen	k	T	96	34.0	11.0	5.0	Gideon	6	1	J K Vindsethmo m fl, Fosslandsosen
17 Mk Tingvalla	t	T	10	38.0	13.0	4.3	Kampen	10	0	Edv Bedsvåg, Survik i Namdalen
18 Må Kvik	t	T	14	23.0	7.0	2.7	Levahn	5	0	Edv Bedsvåg, Survik i Namdalen
19 Må Maren	k f	T	19	23.0	5.5	3.0	F. M.	4	0	Hjalmar Sund, Nord-Statland
20 Ms Ulabrand	f k	T	10	32.0	10.5	4.5	Hein	6	1	Ludv Hovik m fl, Fosslandsosen
21 Ms Terje	sl	T	?	36.0	12.0	6.0	Hexa	12	0	Th Thorsen m fl, Jønnvika
22 Ms Signal ¹⁾	k h	T	07	34.0	11.5	5.5	Møring.	12	2	John N Skorstad m fl, Skorstad
23 Ms Proven	k	T	12	33.0	11.0	4.5	Hein	7	0	Oluf Øien m fl, Fosslandsosen
24 Må Nora	f k	T	14	18.0	5.0	3.0	Atlanta	3	0	Olav Hjertvik, Nord-Statland
25 Må Ølver	f	T	18	23.0	5.5	3.0	Ølvar	4	0	J Berg Hamnes, Fosslandsosen
26 Må Islendingen	f	T	04	20.0	6.0	2.0	?	4	1	Peder Devik, Fosslandsosen
27 Må Jakob	f k	T	10	27.9	7.3	2.2	C. Perf.	8	0	N Sjørusen, Nord-Statland
28 6/å Sunniva	f	T	19	30.3	9.6	2.5	—	—	1	Joh Kjølstad m fl, Nord-Statland
29 8/å Silla	f	T	13	32.0	12.0	4.5	—	—	0	Stor-Skorstads Notbruk, Skorstad
30 8/å Svana	f	T	17	31.0	11.0	4.5	—	—	0	Stor-Skorstads Notbruk, Skorstad
31 Må Teisten	k f	T	12	26.0	6.8	5.2	Dan	4	0	J S Michaelsen, Nord-Statland
32 Må Trudvang	f	T	16	23.0	6.0	3.0	Atlanta	6	0	H Bækkavik, Nord-Statland
33 Ms Cito	k	T	05	29.0	9.0	7.0	Gideon	5	0	Paul Holte m fl, Nord-Statland
34 Må Alken	f	T	00	19.0	5.5	2.5	Meteor	2	0	M Benjaminsen, Nord-Statland
35 Må Fiskeren	f k	T	16	34.0	6.0	3.0	Alpha	4	0	Julius M Hodø, Nord-Statland
36 Mk Aksel	t	T	?	45.0	12.0	5.0	Gideon	10	0	A/S Sild, Elvalandet
37 Må Rapp	f	T	23	21.0	7.0	3.5	F. M.	4	0	Oluf Brørs, Nord-Statland
38 Må Falken ²⁾	f k	T	?	21.0	6.5	3.0	Gideon	3	0	Sverre Aen, Fosslandsosen
39 Ms Fram	t	T	09	48.0	15.9	6.5	Grei	24	0	Chr Duna, Elvalandet
41 Må Grei	f k	T	?	22.0	7.0	3.0	Grei	4	0	Olof J Skorstad, Skorstad

Farkostens nummer, art og navn	2 Anvendelse	3 Materiale	4 Byggår	5 Lengde	6 Bredd	7 Dybde	8 Maskin, navn	9 Antall HK	10 F. & fangstb.	Eierens (den korresponderende reders) navn og postadresse
1										11

NT-R. Røra merkedistrikt.

2 Må Sikker kf T? 24.9 7.6 3.5 Fennia 5 1 Karl K Austad m fl, Røra

NT-SN. Sandvollan merkedistrikt.

1 Mk Aktiv f T05 27.0 10.2 4.3 Skandia 6 1 Marius Hjulstad, Sandvollan
 2 Ms Elen f T10 33.0 10.5 4.5 Skandia 6 2 Johs J Hustad m fl, Sandvollan
 3 Må Rapp f T? 34.0 10.5 4.0 Heros 4 1 M Hustad m fl, Sandvollan
 4 Ms Venus f T? 30.3 9.6 4.5 Grei 8 1 Olav Langås m fl, Sandvollan
 6 Må Forsøket f T? 27.0 7.0 3.0 Levahn 8 1 Gustav Heistad, Sandvollan
 7 Mk Tafjord f T? 32.0 9.0 7.5 Skandia 9 1 E Ellingsen, Sandvollan
 8 Må Saltøya f T? 27.0 8.0 4.0 Aktiv 4 1 P M Grønnesby m fl, Sandvollan
 9 Ss Trygg f T? 25.5 7.0 2.9 — 1 Jøigen P Stornesøra, Sandvollan
 10 Så Lelf f T? 21.0 6.0 2.0 — 1 Thomas Tessem, Sandvollan
 11 Ms Hestø fk T21 30.0 8.0 5.0 Gideon 6 1 Arne Heistad, Sandvollan

NT-SV. Skatval merkedistrikt.

1 Må Stranden f T22 25.0 5.0 3.0 Atlanta 4 0 P G Hammerbak, Skatval
 2 Må Sei f T19 25.0 6.0 3.0 Levahn 5 0 J M Stenvikaunet, Skatval
 3 Må Rapp f T25 26.0 6.0 3.0 Gideon 5 0 P M J Steinvikaunet, Skatval

NT-SK. Skogn merkedistrikt.

1 Må Fram fk T19 25.0 7.0 4.0 Rap 6 0 Johan Hølaunet, Ekne
 2 Mk Arbeideren k T01 33.0 10.0 8.0 Gideon 6 1 Johan Nordholmen, Ekne
 3 Ms Rap kf T10 28.0 9.0 5.0 Rap 9 1 K Barstad, Skogns Markabygd
 4 Ms Tor f T12 22.0 7.5 3.5 ? 5 1 Johs Dalseng, Skogns Markabygd
 5 Ss Lista f T10 24.0 8.0 5.0 — 0 John Granlund, Levanger
 6 Mk Hugin f T12 36.0 12.0 6.0 Skandia 6 0 Linus Granlund, Levanger
 7 Ms Rapp fk T07 25.0 8.0 2.5 ? 6 1 Henrik Jønvik, Ekne
 8 Mk Brødrene f T25 31.0 7.5 3.0 Danette 7 1 Eilert Runhaug, Ekne

NT-SB. Sparbu merkedistrikt.

f. t. ingen merkepl. fiskefarkoster

NT-SD. Stjørdal merkedistrikt.

1 Mk Girl Jane k T95 61.3 17.0 7.5 Grei 45 0 Edv Unstad m fl, Stjørdal
 2 Må Lita f T? 25.5 6.4 3.2 C. Perf. 6 0 Adolf Ervik, Stjørdal

NT-VV. Vemundvik merkedistrikt.

1 Mk Veslemøy f T15 25.0 7.5 4.0 Alpha 4 0 Arvid Ganes m fl, Vemundvik
 2 8/å Petra f T15 30.0 11.0 3.5 — 4 Anker Ganes m fl, Vemundvik
 3 Ms Kvik kft T13 22.0 7.0 3.5 Alpha 4 0 Sverre Thobro m fl, Vemundvik
 4 Ms Neptun kft T00 34.0 11.0 5.0 Kampen 10 2 Ole O Hestvik m fl, Namsos
 5 Ms Marie f T12 27.5 8.3 3.0 Levahn 7 0 Ludv N Nilsen m fl, Vemundvik
 6 Må Parat f T09 19.0 6.0 3.0 Ferro 3 0 Ludvik Ovesen, Vemundvik
 7 Må Rap kf T13 26.0 6.0 2.0 Rap 6 0 Elias Eitran, Vemundvik

NT-VL. Verdal merkedistrikt.

1 Mk Fremskridt fh T? 43.0 11.0 5.0 Dan 20 0 Ole Lind, Verdal
 2 4/å Prøven f T13 25.0 8.5 4.0 — 0 Anton J Vestnes, Verdal
 3 Må Trygg f T17 18.0 5.0 2.0 Atlanta 3 1 Anton J Vestnes, Verdal
 4 Mk Alf f T14 26.0 8.0 4.0 Konkurr. 4 1 Arvid Arentzen, Verdal
 5 6/å — f T10 25.0 8.5 4.0 — 1 Johs Gulbrandsen, Verdal
 7 Ss Sikker f T07 24.0 7.5 4.0 — 1 John Olsen, Verdal

NT-VN Verran — NT-V Vikna.

Farkostens nummer, art og navn	2	3	4	5	6	7	8	9	10	11
	Anvendelse	Materiale	Byggeår	Lengde	Bredde	Dybde	Maskin, navn	Antall HK	F. & fangstb.	Eierens (den korresponderende reders) navn og postadresse

NT-VN. Verran merkedistrikt.

1 Mk Agnes	t k sl	T13	25.0	10.6	5.3	Elefant	12	1	Agnes Withbro, Verrastranda
2 Ms Midnatsol	k t	T09	40.4	14.3	6.4	Grei	7	2	Ole S Mollan, Verrastranda
3 Ms Fisk	f t	T11	22.0	7.0	4.0	Atlanta	4	0	G Aursand, Venneshamn
4 Ms Bjørg	f k t	T15	42.5	14.9	5.3	Skandia	18	1	Johs J Øra, Verrastranda
5 Må —	f t	T14	21.2	5.3	3.2	?	5	0	Johs J Øra, Verrastranda

NT-V. Vikna merkedistrikt.

1 Mk Glimt III	f k h	T16	38.0	13.5	8.0	Alpha	14	2	Hans Bondø, Bondøy
2 Mk Gunvor	h k	T16	37.0	13.3	6.4	Avance	12	2	Alfr Kristiansen, Borgund i Namd.
3 Mk Odd	k f	T07	46.0	15.0	6.2	Stabil	20	0	N B Nygård, Austafjord
4 Mk Perlen	k f	T09	31.0	10.0	5.5	Alpha	3	0	Torolf Strand, Bondøy
5 Mk Fiskaren	k f	T06	34.0	12.0	5.5	Gideon	11	0	R Horseng, Gardstad
6 Mk Venus	k f	T15	37.5	12.5	6.0	Gangerr.	15	0	G R Horseng, Austafjord
7 Mk Bølgen	k f	T10	32.9	10.4	5.0	Gideon	5	1	Arnt Horseng, Gardstad
8 Mk Erling	k f	T10	41.5	13.0	6.3	Volda	18	0	K Hunnestad m fl, Karstenøy
9 Mk Conrad	t	T77	53.3	17.7	7.7	Skandia	20	1	M H Ulsund, Austafjord
11 Må Perfekt	f	T17	21.3	5.3	2.0	C. Perf.	6	0	Harloff G Bondø, Bondøy
12 Mk Kjellrun ¹⁾	t	T?	42.0	13.0	6.0	Avance	8	0	Paul Woxeng, Bergsnov
13 Ms Prøven	k h f	T14	30.0	9.9	5.4	Populær	8	0	M Asvik, Sørgjæslingan
14 Mk Solvang	k h	T16	35.3	13.4	5.5	Kampen	16	1	P Bondø, Vansøy i Namdalen
15 Må Norge	k	T12	34.1	11.5	4.6	Norge	8	0	Edv Hansen, Sørgjæslingan
16 8/å —	k f	T13	23.9	5.9	2.1	—	—	0	Edv Hansen, Sørgjæslingan
17 Ms Asbjørg	k h f	T12	33.0	11.0	6.3	Gideon	10	1	L Johans n, Borgund i Namdalen
18 Mk Harald	k h	T16	37.0	12.5	5.0	Kampen	16	1	Alfr A Borgan m fl, Hatland
19 Mk Jenny ²⁾	k h	T?	38.0	12.0	5.0	Gideon	10	1	Arnt Larsen m fl, Austafjord
20 Må Rap	f k	T20	28.0	7.5	2.5	Rap	6	0	Henrik Gåsvær, Bondøy
21 Mk Oline	k h	T99	38.0	12.3	6.0	Gideon	10	2	Henrik Gåsvær m fl, Bondøy
22 Ms Springeren	f	T08	31.9	10.6	6.4	Kampen	9	0	Paul B Bondø, Bondøy
23 Må Lillegrei	t	T12	20.0	5.0	2.5	L. Grei	4	0	P K Borgan, Borgund i Namdalen
24 Mk Grei	t	T08	35.1	10.6	6.0	Alpha	8	0	Sverre Holm, Karstenøy
25 Mk Snøg	k f	T01	38.2	13.3	5.8	Kampen	10	4	Alfred Horseng, Hatland
26 Ms Sjøfuglen	k h t	T17	32.0	11.0	5.0	Kampen	12	1	Olaf Stavrum, Hatland
27 Ms Sleipner	k	T08	37.4	11.5	4.6	Kampen	7	1	Jens R Svinøy, Gardstad
28 Ss Jenny	f k	T05	23.7	7.5	3.5	—	—	0	Jens R Svinøy, Gardstad
29 8/å —	f	T00	24.3	5.6	2.0	—	—	0	Jens R Svinøy, Gardstad
30 Ms Herol	k h	T09	33.0	12.0	6.5	Gideon	6	1	Kasper Fornes, Ofstad i Namdalen
31 Må Strilen	f k	T18	24.0	7.5	2.7	Alpha	4	0	Olaf Ofstad m fl, Ofstad i Namdalen
32 Ms Inga	k h	T16	34.5	11.5	5.0	Gideon	10	0	H J Ofstad, Ofstad i Namdalen
33 Må Håpet	k f	T98	33.0	11.0	4.0	Hein	10	0	Hagb Hansen, Sørgjæslingan
34 Mk Sverre	k f	T24	33.5	10.5	5.2	Dan	8	0	Kr E Ulsund, Austafjord
35 Ms Harald	k h	T18	37.0	12.5	4.8	Gideon	13	2	Kr Olsvig m fl, Gardstad
36 Mk Helga	f h	T12	44.0	14.0	7.5	Rap	22	3	G Bondø, Gardstad
37 Ms Magdalena	f k h	T08	36.0	6.0	5.3	Gideon	13	2	Aksel Bondøy m fl, Gardstad
38 8/å —	f k	T10	27.0	6.5	1.8	—	—	0	Ingv Ofstad m fl, Ofstad i Namdal.
39 Ms Einar	k	T03	31.6	10.8	4.5	Skandia	6	1	Arnt J Storsul, Valøya i Namdalen
40 Mk Atle	k	T12	26.3	9.6	5.0	Gideon	6	1	A Sæternes, Ramstadlandet
41 Mk Von	t	T16	35.0	10.0	4.8	Hjelset	8	1	A/S Sønderland, Kvaløy i Namdal.
42 Ms Korall	k	T09	33.0	12.0	5.0	Kampen	12	0	Kr Sørø, Sørgjæslingan
43 Mk Bjarne	k h	T11	30.0	9.0	5.0	Hein	7	0	Håkon Hansen, Sørgjæslingan
44 8/å —	f k	T10	27.0	7.0	2.5	—	—	0	J Edvindsen m fl, Ofstad i Namdal.
45 Ms Roal	f k h	T08	33.5	12.0	7.5	Kampen	10	1	J Edvindsen m fl, Ofstad i Namdal.
46 Ms Heia	f k	T09	33.0	11.0	4.5	Hein	14	1	S Sund m fl, Ofstad i Namdalen
47 Ms Tryg	f k	T94	23.0	7.0	4.0	Alpha	4	0	Halfd Hansen, Sørgjæslingan
48 Ms Leif	k h	T05	30.0	11.0	4.5	Finnøy	6	1	M J Våge m fl, Ofstad i Namdalen

Farkostens nummer, art og navn	Anvendelse	Materiale	Byggear	Lengde	Bredde	Dybde	Maskin, navn	Antall HK	F. & fangstbr.	Eierens (den korresponderende reders) navn og postadresse
1	2	3	4	5	6	7	8	9	10	11
49 Ms Marie	k	T 07	28.0	9.0	4.0	Elefant		6	0	Sverre Olsvik, Gardstad
50 Mk Uræd	f k	T 03	35.0	10.0	5.0	Stærko.		8	0	E E Vågø m fl. Ofstad i Namdalen
51 Må Terje Viken	f	T ?	27.2	9.6	3.5	Alpha		4	0	A A Ofstad m fl. Ofstad i Namdalen
52 Må Prøven	sl f	T 18	30.0	10.0	5.0	Gideon		10	5	Janna Klette, Rørvik
53 Ms Mjølner	k	T 08	28.0	10.0	4.5	Gideon		4	0	Arne Vågø, Ofstad i Namdalen
54 S/å —	f	T 00	24.0	6.5	2.0	—		—	0	Arne Vågø, Ofstad i Namdalen
55 Ms Bergliot	k f	T 07	34.0	11.5	4.5	Grei		9	1	I O Storsul m fl. Valøya i Namdal.
56 Ms Tromp	h k t	T 09	35.0	12.0	5.3	Dan		8	1	Peder Jensen m fl. Bergsnov
57 Mk Duen	k	T 23	34.0	11.0	5.0	Dan		8	1	J Hunnestad m fl. Karstenøy
58 Ms Borgehild	f k h	T 06	35.0	11.0	5.0	Hein		10	1	Kr O Valø m fl. Valøya i Namdal.
59 Mk Marie	k f	T 16	35.0	11.0	5.0	Stærkod.		8	0	Kr O Bue m fl. Karstenøy
60 Ms Flid	k	T 08	29.0	9.0	5.0	Gideon		5	0	Konrad J Barø, Borgund i Namd.
61 Ms Alken	k h f	T 09	33.0	11.0	6.0	Kampen		7	2	Alfr Nilsen, Austaffjord
62 Mk Havellen	k h	T 10	37.0	12.0	7.0	Hein		7	1	Petter R Aune m fl. Austaffjord
63 Ms Duen	f k	T 05	26.0	8.3	4.0	Alpha		4	0	Kr T Gåsvær, Bondøy
64 Ms Kvik	k f	T 10	30.0	9.5	3.5	Alpha		4	1	Kr J Moen, Hatland
65 Mk Sjøblomsten	k f h	T 15	37.0	13.0	6.0	Gideon		16	3	Sv Bondø m fl. Ofstad i Namdalen
66 Ms Delfin	f k	T 06	28.0	9.0	5.0	Alpha		4	0	V Hatland, Fløringstranda
67 Mk Einar	k h	T 16	38.0	13.0	7.5	Alpha		11	1	Georg Bondø m fl. Bondøy
68 Må Kobben	k	T 12	22.0	6.5	3.0	Norge		3	0	Konrad T Kjønsø, Rørvik
69 Ms Fram	k	T 04	34.5	12.5	5.0	Alpha		8	0	Ragnv Kjønsø, Karstenøy
71 Ms Gunnar	k	T 06	26.0	8.0	3.4	Norge		3	0	Brede L Gåsvær, Bondøy
72 Ms Arnljot	k h f	T 11	29.0	9.0	4.0	Alpha		4	0	Joh Binderø, Ofstad i Namdalen
73 Mk Anna	k f	T 06	33.0	10.5	5.5	Alpha		8	0	Laurits Hatland, Hatland
74 Ms Fremad	k f	T 10	33.0	10.5	3.5	Dan		6	0	Joh Hermansen, Rørvik
75 Ms Annie	k h f	T 13	31.0	10.0	4.5	Dan		5	0	Alfred Andersen, Rørvik
76 Må Blåen	k f	T 01	25.0	6.0	2.3	Rollo		6	0	P E Ofstad, Ofstad i Namdalen
77 Mk Omega	k h	T 14	31.0	11.0	5.0	Kampen		12	1	Kr M Valø, Fjukstad i Austaffjord
78 Mk Glimt	k h	T 16	37.0	12.0	4.1	Gideon		11	1	H H Henriko, Vansøy i Namdalen
79 Mk Argo	k h	T 11	36.0	11.8	5.2	Skandia		8	1	Arnt Heimsvik m fl. Hatland
80 Ms Duen	f	T 15	30.0	9.0	3.5	Hjelset		4	1	Karl Furre, Rørvik
81 Ms Nansen	f f h	T 08	29.7	8.7	3.5	Alpha		4	0	N Bugge Nikolaisen, Karstenøy
83 Ms Havmand	k f h	T 10	30.0	11.0	8.0	Kampen		9	0	Arnt B Slotterø, Ofstad i Namdalen
84 Ms Koldbjørn	f k	T 15	33.0	12.0	6.0	Gideon		10	2	A S Fornæs m fl. Ofstad i Namdal.
85 Ms Brødrene	k	T 11	30.5	10.5	4.5	Kampen		5	0	H B Fjukstad m fl. Austaffjord
86 Mk Alfhild	k f	T 16	30.0	10.0	5.0	Gideon		6	0	O Nordaunet m fl. Fløringstranda
87 Mk Dønning	k f	T 24	35.0	12.0	7.0	Rival		5	1	A O Kvalø m fl. Kvaløy i Namdal.
88 Mk Sirius	k f	T 08	36.0	10.0	4.7	Hjelset		12	0	H andersund, Ofstad i Namdalen
89 Mk Hyggen	f k	T 15	35.0	11.0	4.5	Skandia		10	0	A Hummestad m fl. Karstenøy
90 Må Ulabrand	k t	T 06	34.3	11.7	4.4	Rap		12	0	Th Smevik, Rørvik
91 Mk Rap	t	T 10	31.9	10.6	5.8	Rap		4	0	G Vikdal, Karstenøy
92 S/å —	f	T 12	24.0	6.0	3.0	—		—	0	Arnt B Slotterø, Ofstad i Namdalen
93 Mk Albatros	t	T 02	45.0	12.0	6.3	Kampen		16	0	Oskar Binderø, Karstenøy
94 Mk Erling	k h	T 16	39.5	12.5	7.0	Hein		14	1	Olaf Ramfjord, Lauvøyyågen
95 Må Delfin	k	T 24	28.0	8.0	4.0	Tenfj.		5	0	Leif H Garstad, Gardstad
96 Ms Roald	k h	T 06	40.0	13.0	7.0	Dan		10	1	Joh E Hammersø, Vansøy i Namdal
97 Mk Hårik	k	T 16	29.5	11.0	8.0	Alpha		4	0	Brede B Hestøy, Borgund i Namdal
98 Ms Buffalo	k	T 11	30.0	10.0	5.0	Dan		8	0	A Hestø m fl. Ramstadlandet
99 Ms Nordlyset	k f h	T 09	36.0	12.0	5.4	Stærko.		8	1	Alb B Breivik, Gardstad
101 Må Fremad	f k	T 05	31.0	12.0	4.0	Gideon		8	2	A Grotle m fl. Lauvøyyågen
102 S/å —	f	T 15	28.0	7.0	2.5	—		—	0	K H Kjønnavik m fl. Ofstad i Ndl.
103 S/å —	f	T 11	28.5	7.0	2.5	—		—	0	Edv Hamran, Ofstad i Namdalen
104 Ms Pilen	k f	T 04	28.0	7.0	2.5	Alpha		5	0	Sev Hansen, Rørvik
105 Ms Rapp	h k	T 06	30.0	11.0	4.5	Rap		7	0	N Severeide, Rørvik
106 Ms Arvid	k f	T 15	32.5	11.0	5.0	Gideon		8	0	Joh J Ryum, Rørvik
107 Må Lillegrei	k	T 14	24.8	6.9	2.8	L. Grei		4	0	H A Borgan, Borgund i Namdalen
108 Mk Valda	k f	T 13	31.0	11.0	5.0	Gideon		6	4	J Valaunet, Ofstad i Namdalen
109 Må Argus	f k	T 06	19.5	6.0	3.5	Konkur.		4	0	J M Skippso, Karstenøy
110 Mk Arne	k h	T 11	37.0	11.5	5.0	Alpha		14	1	Olaf Østreim, Rørvik

NT-V Vikna.

Farkostens nummer, art og navn	Anvendelse	Materiale		Lengde	Bredde	Dybde	Maskin, navn	Antall HK	F. & fangstb.	Eierens (den korresponderende reders) navn og postadresse
		3	4							
1	2	3	4	5	6	7	8	9	10	11
111 Ms Ottar	k f	T 17		33.0	11.0	5.5	Gideon	8	0	Odin Ramstad, Frelsey
112 D Finn	s l t	S 97		83.0	16.5	7.5	Damp	90	2	Sigv Fosså, Rørvik
113 8/å —	f	T 08		28.0	6.0	3.0	—	—	0	Joh Ingebrigtsen, Ofstad i Namdal.
115 Ms Wiking	k h	T 11		25.4	8.2	3.3	Alpha	4	0	J S Grindvik m fl, Kvaløy i Namd.
116 8/å —	f k	T 08		25.0	6.5	2.0	—	—	0	Rolf A Sættene, Ofstad i Namdalen
117 8/å —	k f	T 16		26.0	6.0	2.0	—	—	0	Kr K Dækkerhus, Rørvik
118 Ms Jobon	k	T 17		25.0	8.0	3.3	Alpha	4	0	Harald Rauø, Rørvik
119 Ms Kvendulf	k	T 14		35.0	12.0	5.0	Finnøy	10	0	Arthur Haltvik, Rørvik
120 Ms Bergliot ¹⁾	k	T 07		29.0	9.5	4.0	Grei	6	0	H Strengenhagen m fl, Rørvik
121 Mk Hjordis	k f	T 04		30.0	11.5	5.3	Kampen	10	0	Ole O Hasfjord, Ramstadlandet
122 Ms Torden- skjold	k f	T 13		24.0	7.5	3.0	Alpha	4	0	Alb O Moen m fl, Hatland
123 Må Stærkelars	f	T 05		23.0	5.5	2.5	F. M.	4	0	Paul P Hellesøy, Valøya i Namdal.
124 Må Ormen Lange	k f	T ?		27.5	6.0	4.0	L. Grei	4	0	Asbjørn Vågan, Karstenøy
125 Må Valborg	k	T 16		25.0	7.5	4.5	Norge	4	0	G Ramstad, Austafjord
126 8/å —	f k	T 14		25.0	6.0	2.0	—	—	0	Iver K Dækkerhus, Rørvik
127 Ms Laksen	f k	T 10		29.0	9.0	4.0	Skandia	8	0	Ingv Dækkerhus, Rørvik
128 8/å —	f k	T 10		16.0	5.5	2.0	—	—	0	Hilmar Dækkerhus, Rørvik
129 8/å —	f k	T 07		27.0	5.0	2.0	—	—	0	M Mikalsen, Rørvik
130 8/å —	f k	T 03		29.0	5.0	2.0	—	—	0	Ole S Sandvik, Rørvik
131 8/å —	f	T ?		25.0	6.0	3.0	—	—	0	Kr T Gåsvær, Bondøy
132 Må Levahn	k	T 12		28.0	8.0	5.5	Levahn	8	0	Th Sylten m fl, Karstenøy
133 8/å —	f k	T 10		27.0	6.5	2.0	—	—	0	Joh Williksen, Sjørgjæslingan
134 8/å —	f k	T 95		25.0	6.2	3.0	—	—	0	Sverre Olsvik, Gardstad
135 8/å —	k f	T 07		26.4	6.2	2.6	—	—	0	Joh P Bustrand, Bergsnov
136 Ms Kvik	k f	T 13		29.5	10.0	4.2	Kampen	7	0	Edvin Olsen, Rørvik
137 8/å —	k f	T 20		22.0	6.0	2.3	—	—	0	Bugge E Hamarsø, Vansøy i Namd.
138 Må Rappen	k f	T 00		33.0	11.0	5.0	Rap	7	0	Jak J Sættene m fl, Ofstad i Namd
139 Ms Napoleon ²⁾	t	T 90		33.5	11.0	4.0	Grei	4	0	Cato Gade, Rørvik
140 Må Terje	t k	T 15		24.0	8.0	5.0	Alpha	4	0	Ole B Borgan, Frelsey
141 Mk Hanna	k f	T 07		40.0	13.0	6.5	Gideon	16	6	H Hunnestad m fl, Karstenøy
142 Må Bølgem	t	T 07		39.0	13.0	5.0	Skandia	12	0	Peder Vaagsfjord, Rørvik
143 Ms Heldfrid	k f	T 16		30.0	10.0	5.0	Kampen	12	0	Johan Dragvik, Vikna
144 Ms Sleipner	k	T 05		25.0	7.5	3.2	Gideon	4	0	Peder O Rauø, Hatland
146 Ms Tryg	t	T 09		32.0	12.0	8.0	Kampen	7	1	Kr Lysø, Øvereng
147 Må Sjøfuglen	t	T ?		26.9	9.2	3.8	Norge	4	0	Erik Olsen, Vansøy i Namdalen
148 Ms Øyvind	k	T 12		28.0	9.5	4.5	Dan	6	0	Andreas Norby, Austafjord
149 Mk Sigurd	k h	T 05		36.0	11.5	6.0	Dan	6	1	Nils Kaspersen m fl, Austafjord
150 Må Valborg	k	T 10		29.0	9.0	3.5	Alpha	4	0	Alfr Ramstad m fl, Rørvik
151 Mk Gunvor Marie	k f h	T 25		38.5	12.3	5.7	Alpha	6	2	Joh Edvardsen, Flerengstranda
152 6/å —	f k	T 13		20.0	5.0	3.0	—	—	0	Ole Jensen, Sjørgjæslingan
153 6/å —	f k	T 15		20.0	5.0	3.0	—	—	0	Arnt Villiksen, Rørvik
154 Må Lykken	f k	T 14		29.7	9.6	5.3	Norge	5	0	Alfred Pettersen, Rørvik
155 8/å —	f	T 06		28.7	6.4	2.4	—	—	0	Anton Bårdsen, Rørvik
156 8/å —	k f	T 10		34.0	6.5	2.7	—	—	0	Alfred Hanssen, Rørvik
157 Må Anna ³⁾	f k	T ?		30.0	10.0	4.5	Gideon	6	4	Berge N Ryum m fl, Rørvik
158 8/å —	f k	T 12		28.0	7.0	4.0	—	—	0	J O Vikestad, Flerengstranda
159 8/å —	f	T 09		25.0	8.0	5.0	—	—	0	Peder Edø, Sjørgjæslingan
160 Må Møringen	t	T 97		38.0	12.0	4.5	Gideon	10	0	Jørgen Wågø, Ofstad i Namdalen
161 Må Kulgaren II	f	T 17		19.5	4.5	2.5	L. Grei	4	0	Arnold Gåsvær, Bondøy
162 Mk Signal	f	T 22		27.0	8.5	4.3	Gideon	4	0	O J Kvalø, Kvaløy i Namdalen
163 Mk Marie	k	T 17		27.5	7.5	5.2	Kelvin	13	1	Ludvig Lorentsen, Rørvik
164 Må Arne	k t	T 10		33.0	11.5	4.3	Kampen	9	0	Ingv Olsen, Rørvik
165 Mk Kapp	k h	T 12		33.5	10.5	5.0	Kampen	12	0	M Edvardsen m fl, Borgund i Namd.
166 Må —	f k	T 15		22.0	6.0	3.0	Konkur.	4	0	Ole O Hosfjord, Ramstadlandet
167 Må Uranus	f	T 23		26.0	7.0	3.0	Tenfj.	5	0	Arnold Gåsvær, Bondøy

1 Omb. 1925. 2 Omb. 1907. 3) Omb. 1919.

Farkostens nummer, art og navn	2	3	4	5	6	7	8	9	10	11
1	Anvendelse	Materiale	Byggeår	Lengde	Bredde	Dybde	Maskin, navn	Antall	HK	Eierens (den korresponderende reders) navn og postadresse
168 Må Solglimt	k f	T	23	27.6	8.5	3.2	Rival	4	0	Joh Dækkerhus, Rørvik
169 Må Rappen	k f	T	15	32.0	9.0	4.0	Rap	7	0	Jak Sættnø m fl, Ofstad i Namdalen
170 Mk Brath	k f	T	17	36.0	11.8	5.7	Alpha	14	0	Jac Grovseth m fl, Austafjord
171 Mk Max	k f	T	13	42.0	13.0	6.0	Skandia	18	0	L Horseng, Gardstad
173 Ms Finn	f	T	15	28.0	8.3	4.0	Finnøy	4	0	Håkon J Hunnestad, Karstenøy
174 Ms Gudleif	f k h	T	10	35.0	11.8	6.5	Bolind.	12	0	N Villiksen, Flerengstranda
176 Må Kampen	k f	T	23	30.0	8.9	4.0	Kampen	5	0	Paul N Fjukstaa, Austafjord
177 Ms Johanne	t	T	?	53.5	17.0	8.5	Avance	22	0	B Hunnestad, Karstenø
178 Ms Glimt	k f	T	08	29.0	9.0	5.0	Gideon	4	0	Oskar Forås, Sørgjæslingan
179 Må Havhesten	k f	T	23	29.6	7.4	3.2	Tenfj.	5	0	Arne Gåsvær m fl, Bondøy
181 Ms Erna	h k	T	13	34.5	11.5	6.0	Gideon	10	0	W Sættnø, Ofstad i Namdalen
182 Mk Hildur	f k	T	13	30.0	13.0	4.3	Gideon	6	0	J Oliversen, Kvaløy i Namdalen
183 Mk Kvik	h k	T	13	35.7	11.3	6.0	Alpha	11	0	Aug Nilsen m fl, Flerengstranda
184 Ms —	f k	T	12	28.0	9.0	5.0	Stabil	6	0	Bjarne Liavik, Rørvik
190 Må Silla	k	T	10	22.0	7.0	4.5	Gideon	3	0	Joh Storvik, Vansøy i Namdalen
191 Må Arthur	k f	T	10	29.0	10.0	7.0	Dan	5	0	A Ingebrigtsen, Sørgjæslingan
192 Mk Dristig	k f	T	11	29.0	9.0	5.0	Skandia	6	0	A Ravaldsvik, Karstenøy
193 Mk Von	k	T	15	33.0	12.0	5.4	Hjelset	12	0	Aug Binderø, Karstenøy
194 Ms Klara	k	T	03	29.0	10.5	5.0	Hein	5	0	N Haraldsø, Sørgjæslingan
195 Må Fiskaren	k f	T	16	31.9	8.5	3.4	Tenfj.	5	0	T E Sylten m fl, Austafjord

NT-Y. Ytterøy merkedistrikt.

f. t. ingen merkepl. fiskefarkoster.

Sør-Trøndelag fylke.

ST-T. Trondhjem merkedistrikt.

1 Ms Ruth II	t k	T	15	60.2	20.5	10.2	Bolind.	65	0	J & E Strøm A/S, Trondhjem
2 Mk Liafjeld	h k t	T	18	75.5	20.5	9.4	Avance	92	2	Westvig & Co, Trondhjem
3 Mk Thor ¹⁾	k t	T	69	70.1	17.4	8.8	Avance	60	2	Westvig & Co, Trondhjem
4 Ms Vally	k	T	06	45.5	16.0	8.0	Gideon	15	0	Samuel Almås, Trondhjem
5 Mk Kaulgaren	k t	T	16	65.8	16.1	8.6	Wichm.	80	0	Meyer Moen, Trondhjem
6 Mk Sjøgutten	t k	T	93	58.1	16.7	7.3	Avance	36	2	Johan Wilmann, Trondhjem
7 Ms Måken ²⁾	f	T	?	32.8	10.5	4.5	Møring	8	0	Johan Sivertsen, Trondhjem
8 D Falken	k sl	T	95	69.2	16.3	9.3	Damp	125	0	A Akvik m fl, Trondhjem
9 D Lyren	k h	S	02	66.3	14.4	7.9	Damp	70	0	Privatbanken, Trondhjem
10 Må Prøven	f	T	?	24.5	8.0	4.5	Skandia	6	0	Konrad Knudsen, Trondhjem
12 D Arthur	f	J	88	43.5	11.5	7.0	Damp	35	0	K N Sjøhaug m fl, Trondhjem
14 Mk Odin	f k	T	11	42.0	13.0	4.5	Finnøy	24	0	K Oksvold, Trondhjem
15 Mk Hjalmar	t	T	91	53.5	17.1	7.0	Avance	44	0	Nekolai Dahl, Trondhjem
16 Ms Motor	t	T	98	50.0	16.0	8.0	Skandia	25	0	L O Hegstad, Trondhjem
17 Mk Heim	t	T	13	50.0	13.0	5.5	Wichm.	30	0	Johansen & Iversen, Trondhjem
18 Ms Neptun I	k h	T	83	55.0	19.6	6.7	Bolind.	40	1	Johansen & Iversen, Trondhjem
19 Mk Elve	t	T	15	40.0	14.0	9.0	Elve	25	0	Trondhjems Motor- og Maskinførr.
20 Mk Lamo	k t	T	16	44.0	13.5	5.4	Skandia	20	0	Eyvind Johansen, Trondhjem
22 Mk Aid ³⁾	k t	T	77	61.2	17.9	8.5	Finnøy	50	0	E Andersskog, Trondhjem
23 Mk Stanley I	k t	T	07	65.1	18.1	7.3	Finnøy	60	0	E Andersskog, Trondhjem
24 Ms Nordstjer- nen	t	T	?	41.5	13.8	5.1	Skandia	10	0	Nekolai Dahl, Trondhjem
25 Mk Trøndelagen	k t	T	84	59.5	16.5	7.9	Bergs.	45	0	Johan Løkhaug, Trondhjem
26 D Thor										
27 D Kåre	Magnus k t	S	80	74.8	14.9	8.6	Damp	95	0	M Hjelde, Trondhjem
28 Mk Ella	k t t k f	T	11 13	56.0 40.0	14.0 13.7	6.0 6.0	Damp Populær	25 12	0	M Hjelde, Trondhjem Kristian Kleiven m fl, Trondhjem

1) Omb 1911. 2) Omb. 1924. 3) Omb. 1918.

ST-T Trondhjem — ST-AA A.

Farkostens nummer, art og navn	Anvendelse	Materiale	Byggear	Lengde	Bredde	Dybde	Maskin, navn	Antall HK	F. & fangstb.	Eierens (den korresponderende reders) navn og postadresse
1	2	3	4	5	6	7	8	9	10	11
30 D Torsk	kt	T07		57.4	16.0	7.6	Damp	50	0	M J Rømen m fl, Trondhjem
31 Mk Agder	kt	T07		50.1	16.5	6.5	Stabil	35	0	M J Rømen m fl, Trondhjem
32 Mk Rex I	kt	T90		68.9	19.2	9.9	Avance	62	0	Bernhard Berg m fl, Trondhjem
33 Mk Krystal	h	T03		72.9	19.6	8.1	Avance	92	0	Trondhjems Havfiske A/S, Tr.hjem
34 D Aasen	h	S03		84.7	18.1	8.6	Damp	115	2	A/S Fiskefangst, Trondhjem
35 Mk Urbanus	kh t	T86		62.7	16.8	7.2	Dan	42	0	Den Norske Stats Fiskeribank
36 D Suln	kh	T15		92.0	17.1	7.4	Damp	85	2	A/S Norsk Fiskerederi, Trondhjem
38 Mk William										
	Bruse	T84		67.4	17.4	8.6	Bolind.	60	1	A/S Norsk Fiskerederi, Trondhjem
39 D Trafik 6 ¹)	th k	J70		84.1	14.9	7.8	Damp	75	2	Karl J Refsnæs, Trondhjem
40 Mk Trafik	t	T10		54.5	15.0	8.0	Grei	45	0	A/S Trondhjem Canning and Export Co.
41 D Fisk	ht	J92		132.0	22.5	10.0	Damp	180	2	Mollan & Woldseth, Trondhjem
42 Må Grei	f	T24		25.0	8.0	3.0	Grei	4	0	K Asmussen m fl, Trondhjem
43 Mk Torden- skjold	kh t	T13		45.0	12.0	7.0	Finnøy	18	4	Johs Kofoed, Trondhjem
44 D Alliance	h	S00		71.4	16.0	8.3	Damp	75	3	A/S Norsk Fiskerederi, Trondhjem
47 8/å —	f	T?		30.0	8.0	3.0	—	—	2	Trondhjems Havfiske A/S
48 8/å —	f	T?		30.0	8.0	3.0	—	—	1	Trondhjems Havfiske A/S
49 Må Trond- hjemsgutten	f	T?		21.0	6.0	3.5	Vestkyst	6	1	Aksel Seem, Trondhjem
50 Ms Fuglen	f	T08		30.0	9.0	4.5	Stærko.	6	1	Jens Rønning, Trondhjem
51 Ms Trygg	f	T?		20.0	8.0	4.0	Tryg	4	1	I M Pedersen, Trondhjem
52 Mk Ulf	t	T?		33.0	11.5	4.0	Dan	14	1	Gustav Olsen, Trondhjem
53 Mk Havheim	k f h	T19		55.4	17.3	7.7	Finnøy	60	0	Privatbanken, Trondhjem
54 Mk Nordstjerna	t	T15		49.0	15.4	6.3	Avance	30	0	Olaf Schive Berg, Trondhjem
55 D Elling	f	S00		76.0	14.2	7.9	Damp	70	0	Kristian Lorentzen, Trondhjem
58 Ms Birkeland	kt	T16		35.0	12.5	7.0	Rap	18	1	Anton Hansen, Trondhjem
60 Mk Sundøen	k	T17		56.6	15.5	6.7	Levahn	30	0	Ingve Kleiven, Trondhjem
62 Mk Atland	k	T20		33.0	8.0	3.5	Alpha	10	0	O S Undseth m fl, Trondhjem
63 Ms Ara	t	T09		38.0	13.0	4.0	Elefant	12	0	Bernh Brekke jr, Trondhjem
64 Mk Nidaros	t	T17		47.0	14.0	7.1	Heimdal	20	0	Fiskehandlforening, Trondhjem
66 Mk Filfjord	t	T74		59.1	12.7	8.0	Elefant	40	1	Fillip Olsen, Trondhjem
67 Msk Ameta	h	T18		91.7	23.9	11.2	Bolind.	120	2	Den Norske Handelsbank, Trondhjem
68 Mk Sleipner	k	T16		73.8	18.8	8.4	Stabil	45	0	Edv Woldseth A/S, Trondhjem
70 Må Gideon	k	T10		24.0	7.0	5.0	Gideon	6	0	Lindor Leonhardsen, Trondhjem
71 Mk Norma	h	T19		116.6	28.0	14.2	Normo	117	0	S/A Norma, Trondhjem
72 Ms Alan	f	T24		27.8	7.5	3.9	Grei	7	1	Johan Alfer, Trondhjem

ST-AA. A merkedistrikt.

1 Sk Mjølner	t	T94		71.3	19.8	8.0	—	—	1	Torberg Hansen m fl, Eidem
2 Ss Kristine										
	Emanuel	T66		58.0	16.0	7.0	—	—	1	Johan Tårnesvik, Eidem
3 Mk Lekamola	f	T16		36.0	12.0	7.0	Heim	10	1	Johan Tårnesvik, Eidem
4 Ms Alken	f k	T16		30.0	9.0	5.0	Levahn	10	1	Severin Lindbak m fl, Eidem
5 Ms Liv	kh	T16		35.0	12.0	6.0	Kampen	16	1	Bernt I Kjørum m fl, Eidem
7 8/å —	f	T12		30.0	10.0	4.0	—	—	4	Skråfjord Notbruk, A i Fosna
8 Ss Løven	l	T?		38.2	15.9	5.3	—	—	1	Klaus I Eide, Eidem
9 Må Einar	f	T07		35.1	12.1	2.9	Gideon	6	4	Klaus I Eide, Eidem
10 Mk Sjøblomst	f	T20		26.0	9.0	4.7	Alpha	6	0	Alfred Kroken m fl, A i Fosna
11 Må Fremad	k	T17		22.0	6.5	3.5	Alpha	5	0	Albert E Mørre, A i Fosna
12 Mk Frøya	tf	T14		41.0	13.0	5.0	Norrøna	10	1	Kristian O Selnes, Eidem
13 Mk Rekord	fh	T08		37.0	11.0	5.0	Rekord	14	1	Johannes Hammer, Tørhogg
14 8/å »Prøven	f k	T15		28.0	11.0	4.0	—	—	0	Rikard Hammer, Tørhogg
15 8/å Løven	f k	T11		27.0	10.0	3.0	—	—	3	Rikard Hammer, Tørhogg
16 8/å Svanhild	f k	T10		30.0	10.0	3.0	—	—	3	Alfred Ratvik, Tørhogg
17 8/å Svana	f k	T09		29.0	9.0	3.0	—	—	0	Alfred Ratvik, Tørhogg

Farkostens nummer, art og navn	Anvendelse	Materiale	Byggeår	Lengde	Bredde	Dybde	Maskin, navn	Antall HK	F. & fangstb.	Eierens (den korresponderende reders) navn og postadresse
1	2	3	4	5	6	7	8	9	10	11
18 Ms Forsøget	f	T	17	24.0	8.5	4.0	Alpha	4	0	Bernhard Finseth, Å i Fosna
19 8/å —	fk	T	19	28.0	9.0	3.5	—	—	2	Monstad Notbruk, Å i Fosna
20 4/å —	fk	T	15	20.0	6.0	2.5	—	—	0	Kristian Frønes m fl, Å i Fosna
21 Ms Harald	f/h	T	13	32.0	10.0	4.5	Avance	8	1	Johannes Tårnes m fl, Tørhogg
22 Sk Brødrene	t	T	12	62.7	18.9	7.8	—	—	1	Jørgen Skarsvåg, Eidem
23 Sk Avance	t	T	80	54.6	17.2	6.6	—	—	1	Edvart Skarsvåg, Eidem
26 Ss Bølgen	k	T	15	30.0	11.0	6.0	—	—	0	Joh P Thomassen m fl, Tørhogg
27 Ms Parat	f	T	09	30.0	11.0	4.0	Elefant	6	0	Paul E Høstnes, Tørhogg
28 8/å —	f	T	11	30.9	9.9	3.8	—	—	3	Trygve Bratland m fl, Å i Fosna
29 4/å —	fk	T	10	27.0	9.0	3.5	—	—	1	Haldor H Tårnes, Tørhogg
30 8/å —	fk	T	10	25.5	6.4	2.5	—	—	0	Jakob P Tårnes, Tørhogg
31 4/å Palmen	k	T	06	25.0	8.0	3.3	—	—	1	J J Løvø, Lauvøy i Fosna
33 Ms Sjøgutten	k	T	20	26.0	9.0	3.5	Rap	4	0	Håkon Selnes, Eidem
34 Må Haringen	k	T	?	26.0	9.0	3.0	Grei	6	1	Ole Bårlø, Tørhogg
35 Ss Brødrene	f	T	02	28.0	7.0	4.0	—	—	1	Kato Johnsen m fl, Tørhogg
36 8/å —	kf	T	13	29.0	6.5	3.0	—	—	0	Hans T Løvø, Lauvøy i Fosna
37 8/å —	f	T	03	24.0	6.1	2.0	—	—	0	Olaus Landhaug, Lauvøy i Fosna
38 8/å —	kf	T	12	20.0	5.0	2.7	—	—	0	Martin O Løvø, Lauvøy i Fosna
39 8/å —	f	T	11	24.0	7.0	2.5	—	—	0	Edevart Nilsen, Lauvøy i Fosna
40 8/å —	fk	T	10	22.0	6.0	2.0	—	—	0	Jakob N Løvø, Lauvøy i Fosna
41 8/å —	kf	T	20	22.3	5.4	3.2	—	—	0	L Pedersen m fl, Lauvøy i Fosna
42 8/å —	f	T	09	25.9	6.4	3.4	—	—	0	Martin Hybertsen, Lauvøy i Fosna
43 8/å —	k	T	10	25.0	5.5	2.5	—	—	0	Martin H Løvø, Lauvøy i Fosna
44 8/å —	f	T	12	23.0	7.0	2.5	—	—	0	Karl Reitan, Eidem
45 4/å —	f	T	17	19.0	7.0	2.0	—	—	0	Olaus Haugen, Lauvøy i Fosna
46 Mk Sverre	fk	T	18	27.0	8.0	4.0	Gideon	6	0	Kristian Lysø, Tørhogg
47 Ms Bølgen	f	T	14	26.0	8.0	4.0	Heimdals	6	0	Konrad Selnes m fl, Eidem
48 Mk Børingen	fk	T	10	50.0	16.5	5.0	Bolind.	20	3	Iver K Eide, Eidem
49 Må Henning	fk	T	93	30.0	11.0	4.0	Dan	6	0	Trygve Bratland, Å i Fosna

ST-A. Agdenes merkedistrikt.

1 Må Olaf	f	T	20	26.6	6.9	2.7	L. Grei	4	0	S Gosse m fl, Stavøy
3 Ms Bergljot	t	T	89	47.4	16.5	7.0	Levahn	22	0	Lars Vingan, Vingvågen
4 Ms Kelvin	t	T	11	36.0	12.0	4.5	Kelvin	13	0	Nils L Vingan m fl, Vingvågen
5 Mk Karoline	t	T	14	43.0	12.5	5.0	Kelvin	26	0	Olav Vingan m fl, Vingvågen
6 Ms Laxen	kt	T	17	32.0	10.0	4.0	Levahn	10	0	J Stensen A/S, Imsterfjorden
7 Mk Minie	l	T	?	55.0	15.5	6.5	Populær	12	0	A Storrøe m fl, Imsterfjorden
8 Mk Odd	f/h	T	16	36.0	10.5	4.5	Rap	18	0	J Berg m fl, Imsterfjorden
9 Ms Sally	tk	T	11	29.0	10.0	4.8	Finnøy	7	0	A Bjørgan, Imsterfjorden
10 Ms Auren ¹⁾	k	T	16	29.0	9.0	3.8	Gideon	6	1	Arne Våberg, Vingvågen
11 Mk Einar I	l	T	17	54.8	15.2	6.5	Wichm.	20	0	A/S Vattens Notbruk, Mølnbukt
12 Må Jenken	f	T	12	35.0	11.0	4.8	Grei	10	4	A/S Vattens Notbruk, Mølnbukt
13 8/å Capella	f	T	10	33.5	12.0	4.0	—	—	0	A/S Vattens Notbruk, Mølnbukt
14 6/å Blink	f	T	11	30.8	10.5	3.5	—	—	0	A/S Vattens Notbruk, Mølnbukt
16 Må Falken	f	T	08	21.2	6.4	4.2	L. Grei	4	0	Håkon Fremstad, Mølnbukt
17 6/å Fram	f	T	15	30.0	11.0	4.5	—	—	0	Arne Storrøe, Imsterfjorden
18 6/å Olaf	f	T	73	30.0	9.5	4.0	—	—	0	Arne Storrøe, Imsterfjorden
19 6/å —	f	T	85	25.0	6.0	3.0	—	—	0	Arne S Værnes, Stavøy
20 Må Falk	f	T	10	21.7	6.4	2.7	Eagle	6	0	Oskar Vold, Brekstad
21 Må Øivind	f	T	18	24.0	6.0	3.0	Grei	4	0	Leif Tyskø m fl, Imsterfjorden
22 8/å —	f	T	90	25.0	6.0	2.5	—	—	0	Einar S Rønnes, Imsterfjorden
23 Må —	ft	T	19	22.0	7.0	4.0	Helseth	4	0	Hjalmar Berg, Leksa
24 Ms Torden- skjold	fk	T	17	29.0	9.0	4.0	Grei	12	0	Håkon Rishaug m fl, Mølnbukt
25 Mk Norden	tk	T	15	39.5	11.5	5.5	Gideon	8	0	Leif Olsen, Stavøy
26 8/å —	f	T	19	24.0	6.0	2.5	—	—	0	Jakob Kristiansen, Leksa
27 Mk Olaf	f	T	13	38.0	11.0	6.0	Finnøy	14	0	Ole Sæternes m fl, Stavøy

ST-B Bjugn — ST-F Fillan.

Farkostens nummer, art og navn	2	Anvendelse	3	4	5	6	7	8	9	10	11
1			Materiale	Byggeår	Lengde	Bredde	Dybde	Maskin, navn	Antall HK	F. & fangstb.	Eierens (den korresponderende reders) navn og postadresse

ST-B. Bjugn merkedistrikt.

1 Mk Velcom ¹⁾	t	T 68	69.0	17.5	9.0	Finnøy	50	0	A/S Tindbodens Sildoljefabr., Bjugn
3 Ms Sæl	fh	T 18	35.0	10.5	5.5	Bolind.	10	6	Josef Brandvik m fl, Bjugn
4 Ms Torden-skjold	k ft	T 07	45.0	14.0	5.0	Alpha	10	0	Peder N Småaker, Bjugn, indre
5 Mk Aspbjorn ²⁾	t	T 10	49.0	15.0	4.5	Grei	25	0	A/S Tindbodens Sildoljefabr., Bjugn
6 Ms Astri	k f	T 11	29.0	10.0	4.0	Hein	6	0	Olaf Rask, Bjugn
8 Ms Marie ³⁾	k slt	T 05	52.0	16.5	4.5	Finnøy	24	0	Albrig Ervik, Bjugn
9 Ms Rap	f k t	T 19	30.0	9.0	5.0	Rap	9	0	Odin Holmen, Bjugn
10 Mk Fram	t	T 95	66.7	24.8	8.0	Grei	55	0	A/S Bjugn Sildoljefabr., Bjugn, indre
11 Mk Kanon	t	T 11	51.0	12.0	4.5	Levahn	16	0	A/S Bjugn Sildoljefabr., Bjugn, indre
12 Mk Kvik	t	T 09	36.0	12.0	5.0	Alpha	6	0	Sivert M Venes m fl, Bjugn
13 Mk Avance	k h	T 08	48.0	16.0	6.0	Grei	32	3	Størk Hansen m fl, Bjugn, indre
14 Ms Fram	t	T 12	51.7	16.2	6.3	Heros	22	0	Rasmus Elven, Bjugn, indre
15 Ms Ravn	k	T 08	29.0	9.0	4.0	Gideon	6	0	Conrad Lyng, Bjugn, indre
16 6/å Rolf	f	T 05	34.0	12.0	5.0	—	—	4	J Nornberg m fl, Bjugn, indre
17 Må Thor	f	T 06	34.0	12.4	4.3	Grei	10	9	Størk Hansen, Bjugn, indre
18 8/å Nansen	f	T 06	37.0	14.0	4.0	—	—	6	B B Groven m fl, Bjugn, indre
19 8/å Astrid	f	T 03	35.0	12.0	5.0	—	—	4	Oliver Fossum, Trondhjem
20 6/å Nils	f	T 14	34.0	11.0	4.0	—	—	5	Karl Rinnan m fl, Bjugn
22 8/å Stærk	f	T 00	36.0	10.0	3.5	—	—	5	Ole B Graven m fl, Bjugn, indre
23 Må Thor	t f	T 08	35.0	11.7	5.3	Heros	6	0	A J Brandvik, Bjugn, indre
24 Må Primo	f	T 08	32.2	10.7	3.6	Levahn	10	5	H Foshaug m fl, Bjugn, indre
25 8/å Thor	f	T 20	32.9	10.4	4.0	—	—	4	Josef A Hegstad, Bjugn
26 Ms Polar	f k	T 08	32.5	11.5	4.7	Alpha	6	1	Jakob Nornberg, Bjugn, indre

ST-BU. Buvik merkedistrikt.

f. t. ingen merkepl. fiskefarkoster.

ST-BT. Byneset merkedistrikt.

1 Må Oppella	f k	T 16	26.6	8.0	3.2	Stærko.	4	1	Ole K Flak, Byneset
--------------	-----	------	------	-----	-----	---------	---	---	---------------------

ST-BA. Børsa merkedistrikt.

1 Ms Forsøket	f	T 24	26.0	8.5	3.5	Atlanta	6	0	Erik G Vikan m fl, Børsa
---------------	---	------	------	-----	-----	---------	---	---	--------------------------

ST-F. Fillan merkedistrikt.

1 Mk Reis	f k t	T 00	35.0	11.0	4.0	Skandia	10	0	A L Fjeldvær m fl, Fjellværøy
2 Ms Gideon	k	T 15	32.0	8.0	4.0	Gideon	6	0	A A Fjeldvær m fl, Fjellværøy
3 Ms Hanna	k	T 16	36.0	12.5	5.0	Dan	12	0	A N Fjeldvær, Fjellværøy
4 Ms Fuglen	k	T 12	36.0	12.0	5.0	Kelvin	12	0	J J Skjærbusdal m fl, Knarrlagsund
5 Må Fillfjord	f k	T 14	29.0	9.0	4.0	Stærko.	6	0	O N Sæther, Fjellværøy
6 Mk Alert	f k	T 13	33.0	11.0	5.0	Gideon	6	0	Kr Hassel, Fjellværøy
7 Mk Alfen	ht	T ?	41.0	13.0	5.7	Finnøy	20	1	J Selvåg, Tranvikan i Fosna
9 Mk Norden	t	T 08	46.0	16.0	7.0	Kelvin	26	0	Karl Røvik, Knarrlagsund
10 Ms Leif	t	T 10	32.0	12.0	5.0	Finnøy	7	0	Peder Røvik, Knarrlagsund
11 Må Real	f k	T 17	30.0	9.0	5.0	Gideon	5	1	Rasmus R Sandvik m fl, Fillfjorden
12 Må Liv	f k	T 11	30.0	10.0	5.0	Gideon	4	0	Hans Kåsboil, Fjellværøy
13 Må Dan II	f k	T 13	29.0	9.0	4.0	Dan	4	0	K Fjeldvær, Knarrlagsund
14 8/å —	f k	T 08	24.0	3.5	1.5	—	—	0	Ole Rasmussen, Knarrlagsund
16 Må Fram	f k	T 10	30.0	7.0	3.0	Gideon	4	0	Iver Mondal, Knarrlagsund
17 Mk Trio	ft	T 03	40.0	13.0	4.0	Elefant	12	0	M Marstad, Knarrlagsund
18 Mk Mågen	t f	T 00	39.5	14.0	5.0	Bolind.	15	0	A Kristoffersen, Fillfjorden
19 Må Prøven	f k	T 15	30.0	9.0	4.0	Finnøy	4	0	Ole Herø, Nordbotn
20 Må Frimanor	f k	T 15	32.0	9.0	4.0	Hjelset	6	0	Ottar K Herø m fl, Nordbotn

Farkostens nummer, art og navn	Anvendelse	Materiale Byggeår	Lengde	Bredde	Dybde	Maskin, navn	Anfall HK	F. & fangsab.	Eierens (den korresponderende reders) navn og postadresse		
1	2	3 4	5	6	7	8	9	10	11		
21	Må	Alabama	f k	T 14	27.0	9.0	4.0	Hjelset	4	0	Laurits Nordbotn, Nordbotn
22	Må	Neptun	f k	T 14	29.0	10.0	5.0	Hjelset	4	0	Anton Nordbotn, Nordbotn
23	8/å	—	f	T 08	30.0	6.0	2.0	—	—	0	B Arntsen, Tranvikan i Fosna
24	Mk	Frohavet	k	T 19	55.9	17.3	7.3	Bolind.	40	0	Edv Ulvan, Knarrlagsund
25	Mk	Tifjord	k	T 16	46.0	16.1	7.3	Skandia	20	0	Edv Ulvan, Knarrlagsund
26	Mk	Vanadis	t	T 14	47.0	14.0	7.0	Skandia	15	0	T Sæther, Knarrlagsund
27	Må	Per	f	T 19	25.0	5.0	4.0	C. Perf.	6	0	K Lillestøl, Knarrlagsund
28	Må	Fri	f k	T 16	30.0	7.0	4.0	Hjelset	6	0	Martin Selvåg m fl, Knarrlagsund
29	Må	Fuglen II	f k	T 17	27.0	6.0	4.0	Hjelset	4	0	Jens Selvåg, Knarrlagsund
30	Mk	Sola	h t	T 98	44.0	15.0	5.7	Avance	24	1	Olaus Selvåg, Knarrlagsund
31	Mk	Agder	k t	T 17	42.0	13.0	5.0	Bolind.	25	1	Olaus Selvåg m fl, Knarrlagsund
32	Mk	Nordhav	f k h	T 14	36.0	12.0	6.0	Bolind.	10	0	Karl Kvitsand m fl, Nordbotn
33	Ms	Nordlys	f t	T 16	39.0	12.0	5.0	Bolind.	8	0	Edv Skarsvåg, Fjellværøy
24	Må	Svanen	f k	T 14	33.0	11.0	4.0	Stærko.	6	0	Laurits Sæter, Fjellværøy
35	Mk	Sverre	f k	T 06	33.0	10.0	5.0	Gideon	6	0	K S Utvær, Tranvikan i Fosna
36	Må	Flink	f k	T 12	30.0	9.0	4.0	Dan	6	0	Jens Jobåten, Nordbotn
37	Ms	Sjølivet	t	T 16	40.0	15.0	5.0	Dan	17	0	Erling Lervik m fl, Knarrlagsund
38	Ms	Stanley	t	T 15	35.5	11.0	6.0	Elefant	12	0	Ole Engvik, Knarrlagsund
39	Så	—	f k	T ?	33.0	12.0	5.0	—	—	1	Johan Tangvik, Knarrlagsund
41	Må	Urødd	f k	T 16	27.0	7.0	5.0	Dahl	5	0	K Kristoffersen, Fillfjorden
42	Så	—	f k	T 10	20.0	8.0	4.0	—	—	0	Birger Arntsen, Tranvikan i Fosna
43	Mk	Harald	t	T 16	40.0	12.5	5.0	Grei	17	0	Johs Hegvik m fl, Fillan
44	Må	Normand	t f	T 11	36.0	11.0	4.0	Skandia	6	0	Henning Hegvik, Fillan
45	Må	Fram	f k	T 18	30.0	9.0	4.0	Gideon	6	0	John Ansnæs, Fillfjorden
46	Må	Laksen	f k	T 00	31.0	10.0	4.0	Dan	4	0	Andr Ansnæs, Fillfjorden
47	Ms	Dakapo	t	T 02	52.0	16.0	7.0	Skandia	30	0	Johan K Strøm, Fillan
48	Mk	Forsøk	t f	T 19	37.0	12.0	5.0	Elefant	7	0	Sivert A Fjeldvær, Fillfjorden
49	Mk	Nordlyset	t	T 15	50.0	15.0	5.0	Grei	15	0	J M Nordsæter, Fjellværøy
50	Ms	Prøven ¹⁾	k t	T ?	50.0	14.5	5.5	Finnøy	15	0	Kornelius Envik, Fjellværøy
51	Ms	Klara	t f	T 08	50.0	16.0	6.0	Grei	18	0	Johan A Lervåg, Fillan
52	Må	Tor	f k	T 10	30.0	11.0	5.0	Gideon	6	0	S A Fjeldvær m fl, Knarrlagsund
53	Ms	Ara	t	T 12	40.0	12.0	4.0	Elefant	12	0	A/S Ørens Mølle, Fillfjorden
54	8/å	—	f k	T ?	24.0	3.0	1.0	—	—	0	Ole Isaksen, Fillfjorden
56	8/å	—	f k	T 12	25.0	4.0	2.0	—	—	0	Iver Skjærbustad, Knarrlagsund
57	Så	Familien	f	T 09	36.0	14.0	5.0	—	—	0	Kr O Ansnæs, Fillfjorden
58	Mk	Skjærgård	h t	T 07	45.0	13.5	5.3	Levahn	20	0	Ole Sandstad, Fjellværøy
59	10/å	—	f k	T 07	30.0	6.0	2.0	—	—	0	Johan Tørvik, Fjellværøy
60	8/å	—	f k	T 12	24.0	7.0	2.0	—	—	0	Anton Aunet, Knarrlagsund
61	8/å	—	f k	T 00	20.0	7.0	2.0	—	—	0	Einar Aukan, Knarrlagsund
62	8/å	—	f k	T 07	24.0	7.0	2.0	—	—	0	John Skjærbustad, Knarrlagsund
63	8/å	—	f k	T 00	24.0	7.0	2.0	—	—	0	Nils Sandvik, Knarrlagsund
64	6/å	—	f k	T 06	24.0	7.0	2.0	—	—	0	Olaus Kvalvik, Knarrlagsund
65	6/å	—	f k	T 06	18.0	6.0	1.5	—	—	0	Peder Kjevik, Knarrlagsund
66	8/å	—	f k	T 01	24.0	7.0	2.0	—	—	0	K Ulvnes, Knarrlagsund
67	Mk	Solveien	k	T 12	37.0	12.0	5.0	Dan	16	0	Nils Johnsen m fl, Fjellværøy
68	6/å	—	f k	T 01	22.0	6.0	2.0	—	—	0	Olaus Auknes, Knarrlagsund
69	6/å	—	f k	T 11	22.0	6.0	2.0	—	—	0	J L Berge, Knarrlagsund
70	6/å	—	f k	T 01	22.0	6.0	2.0	—	—	0	Anton Olevik, Knarrlagsund
71	10/å	—	f	T 01	32.0	5.0	2.0	—	—	0	Kr Lervik, Knarrlagsund
72	8/å	—	f	T 01	28.0	5.0	2.0	—	—	0	Ole H Sandvik, Fillfjorden
73	Mk	Forsøk	k h	T 18	45.0	13.0	6.0	Bolind.	20	1	F Holmen, Knarrlagsund
75	8/å	—	k f	T 12	24.0	5.0	2.0	—	—	0	Johan Bakeng, Knarrlagsund
76	Må	Allart	k f	T 20	26.0	8.0	3.5	Gideon	4	0	Anton Mastadø, Fillfjorden
77	Mk	Tryg	k f	T 10	37.0	10.0	5.0	Gideon	8	0	Nils Trøndsen, Fillan
78	Mk	Heimen	t k f	T 20	39.0	12.0	4.3	Grei	10	0	Mikal Bekvik m fl, Nordbotn
79	Må	Grei	k f	T ?	23.4	6.4	3.2	Grei	5	0	Ole Øyen, m fl, Fillfjorden
80	Må	Blink	k f	T 23	29.0	10.0	7.0	Dan	4	0	J A Lervik, Nordbotn
81	Mk	Niklar	k f	T 16	34.0	11.0	6.0	Hein	10	0	Ole Gjevik m fl, Fillfjorden

ST-F Fillan — ST-HE Hemne.

Farkostens nummer, art og navn	Anvendelse	Materiale	Byggeår	Lengde	Bredde	Dybde	Maskin, navn	Anvendelse	F. & fangstb.	Eierens (den korresponderende reders) navn og postadresse
1	2	3	4	5	6	7	8	9	10	11
82 Mk Forsøk II	k f	T 15	33.0	9.0	4.0	Gideon	8	0	0	Jakob B Envik, Fjellvørøy
83 Må Torfin	f k	T 24	34.0	10.0	4.0	Gideon	6	0	0	Johan Reksen, Tranvikan i Fosna
84 Må Kvik	f k	T 16	29.0	9.0	6.0	Dahl	8	0	0	Olaus Nilsen, Tranvikan i Fosna
85 Må Engolf	f k	T 24	28.0	9.0	5.0	Helseth	6	0	0	L Kristoffersen, Fillfjorden
86 Mk Delfin	h k	T 18	46.0	12.5	5.0	Gideon	18	2	0	Arne Utsetø, Knarrlagsund
87 8/å —	f k	T 04	24.0	7.0	2.0	—	—	0	0	Thomas Kjedal, Fillfjorden
88 Må Glimt	f k	T 25	30.0	9.0	6.0	Tenfj.	7	0	0	John Gjevik, Fillfjorden

ST-G. Geitastrand merkedistrikt.

1 Må Streif	f k t	T 22	25.0	7.0	3.8	Levahn	7	1	0	E P Kjøren, Geitastrand
2 Mk Kårsfjord	f k	T 23	24.0	7.0	4.0	Heimdal	6	0	0	Lars E Gjeten, Ingdalen i Fosna

ST-HM. Heim merkedistrikt.

1 8/å —	f	T 14	33.0	10.0	3.3	—	—	4	0	J P Vågan m fl, Hellandssjøen
2 Mk Signal	k h t	T 06	24.0	11.8	4.5	Skandia	10	3	0	N A Snekvik, Hellandssjøen
3 8/å —	k f	T 04	27.7	5.7	1.8	—	—	0	0	M Snekviknes, Hellandssjøen
4 4/å —	f	T 14	26.0	8.0	2.0	—	—	3	0	J J Mjones m fl, Astfjorden, indre
5 Ms Ingolf	t	T 05	33.0	11.2	4.4	Finnøy	6	0	0	Joh O Trøan m fl, Hemnskjel
6 Ms Kvik	k f	T 11	35.0	10.5	4.5	Avance	10	0	0	M Snekviknes m fl, Hellandssjøen
7 8/å —	k f	T 18	23.4	5.4	2.0	—	—	0	0	Ole O Småbugt m fl, Hellandssjøen
8 6/å —	f	T 17	31.0	10.2	3.6	—	—	4	0	Ole O Småbugt m fl, Hellandssjøen
9 Mk Håbet	k f	T 15	33.0	11.0	5.0	Skandia	6	1	0	Ole O Småbugt m fl, Hellandssjøen
10 10/å —	k f	T 17	26.0	6.0	2.0	—	—	0	0	Ole O Vø m fl, Hellandssjøen
11 6/å —	f	T 10	29.8	8.4	2.7	—	—	3	0	M Rodnes m fl, Astfjorden, indre
12 Må Justin	f sl	T 15	38.2	9.6	6.4	Grei	6	6	0	Nils J Strøm, Magerøy
13 Mk Kvik	f	T 10	30.0	9.0	7.0	Skandia	7	0	0	Arnt Jamtøy m fl, Hemnskjel
14 Ms Liflig	f	T 05	27.8	8.0	4.0	Dan	4	0	0	O Stavnesstrand m fl, Hellandssjøen
15 Mk Glimt	k f t	T 07	47.5	14.5	7.5	Levahn	20	1	0	N Snekvik m fl, Hellandssjøen
16 Ms Gjendin	k f	T 18	30.0	10.0	4.5	Helseth	8	0	0	Olaf A Røvik, Hemnskjel
17 Ms Standard	t	T 03	33.0	12.0	5.0	Gideon	6	0	0	Martin Jamtø, Hemnskjel
18 Ss Nordstjer- nen	l	T 00	36.0	11.0	4.5	—	—	3	0	John O Rotten m fl, Hemnskjel
19 8/å —	k f	T 12	26.0	5.7	2.0	—	—	0	0	Ole R Toftøsjø, Hellandssjøen
20 Ss Avance	l	T 02	42.0	14.0	5.0	—	—	1	0	N Jakobsen m fl, Hemnskjel
21 Ss Marie	l	T 00	39.5	13.1	4.9	—	—	1	0	Ove E Sunde, Hemnskjel
22 Ss Krysseren	l	T 00	38.0	15.0	6.0	—	—	0	0	Johan Sørli m fl, Hellandssjøen
23 Sk Brødrene	l	T 97	36.0	12.0	5.0	—	—	2	0	Edv J Halsen, Hemnskjel
24 Sk Hebe	l	T 90	29.0	10.5	4.0	—	—	1	0	Jakob Aunvik, Hemnskjel
25 Sk Solon	l	T 08	37.0	12.7	5.1	—	—	4	0	Olaf K Røvik m fl, Hemnskjel
26 Må Kvik	f sl	T ?	20.4	5.8	2.4	Kvik	5	0	0	J P Vågan, Hellandssjøen
27 Må Fram	f t	T 12	21.3	6.8	2.5	C.Perf.	6	0	0	J Hellandsjø, Hellandssjøen
28 Mk Odin	f k	T 15	36.0	10.0	7.0	Grei	15	1	0	Nils Bakken, Hellandssjøen
29 8/å —	f k	T 00	22.3	6.0	2.1	—	—	0	0	K Bjelvik m fl, Hellandssjøen
30 Mk Sjøgrutten	k f	T 20	27.5	8.5	4.0	Stabil	10	0	0	Nils J Thevik m fl, Hellandssjøen
31 8/å —	f k	T 07	25.0	9.0	3.0	—	—	0	0	J E Vågan m fl, Hellandssjøen
32 8/å —	f k	T 08	27.0	6.0	2.2	—	—	0	0	Ole J Gussø, Hellandssjøen
33 8/å —	k f	T 02	26.0	6.0	2.3	—	—	0	0	J S Avlesbug m fl, Hellandssjøen
34 8/å —	k	T 03	22.0	5.5	2.5	—	—	0	0	E I Havnebugt, Hemnskjel
35 Må Vestvind	f k	T 16	21.3	7.0	3.0	Eagle	2	0	0	Hjalmar Bjørnsen, Magerøy
36 8/å —	f k	T 10	26.5	6.0	2.3	—	—	0	0	Ole H Toftø, Hellandssjøen
37 Må Roall	f	T 24	25.1	5.7	2.4	Helseth	4	0	0	Hjalmar Langø, Hemnskjel
38 Mk Roald	f k	T 15	30.0	9.0	5.0	Gideon	6	0	0	M Jakobsen m fl, Astfjorden

ST-HE. Hemne merkedistrikt.

1 Mk Fram	k t	T 10	28.0	10.0	4.0	Kampen	5	0	0	Lars Holmen, Kyrksæterøra
3 Ms Harald ¹⁾	f k t	T 06	36.0	12.0	4.0	Møring.	15	0	0	Peder Vollan, Kyrksæterøra

Farkostens nummer, art og navn	Anvendelse	Materiale	Byggår	Lengde	Bredde	Dybde	Maskin, navn	Antall HK	F. & fangstb.	Eierens (den korresponderende reders, navn og postadresse
1	2	3	4	5	6	7	8	9	10	11
4 Mk Lines	k	T	18	53.5	16.5	6.5	Grei	32	0	Grøtvågens Verft, Hemne
8 8/å Prøven	fk	T	00	23.0	5.0	2.0	—	—	0	Johs Bergdal, Kyrksæterøra
9 6/å Lykken	fk	T	92	22.0	5.0	2.0	—	—	0	Ole S Berg, Kyrksæterøra

ST-H. Hitra merkedistrikt.

1 Mk Dimnøy	k	T	17	46.0	14.0	6.7	Skandia	30	0	Ragnvald Romslic, Heggåsen
3 Ms —	fk	T	90	31.8	10.6	4.2	Gideon	8	0	Martin Hestnes m fl, Hestnes
4 Ms Fremskrit	t	T	10	40.0	14.0	6.0	Levahn	10	0	Anton Myhren, Dolmøy
5 Mk Gudmund	h	T	19	49.0	15.0	7.1	Stabil	38	3	Aksel Jægtvik, Dolmøy
6 Mk Godt Håb	kh	T	74	52.1	16.4	7.0	Elefant	40	0	Aksel Jægtvik, Dolmøy
7 Ms Brødrene	fk	T	01	37.0	11.0	6.0	Gideon	6	1	Johan Næsset, Melandsjø
9 8/å —	kf	T	23	22.3	4.8	2.1	—	—	0	Petter Skipnes, Hestnes
10 8/å —	kf	T	04	32.0	9.0	4.0	—	—	4	Johan P Hjertø m fl, Melandsjø
11 Ms Svanen	k	T	19	35.0	12.5	4.6	Skandia	10	0	G Glørstad m fl, Barmanfjorden
12 Mk Bjørg ¹⁾	t	T	98	40.0	12.5	6.0	Elefant	10	0	Mikal Eriksen, Barmanfjorden
13 Mk Gideon	t	T	19	49.0	13.0	5.7	Skandia	25	0	Ivar Grong m fl, Heggåsen
14 Mk Elida										
Hansen	kt	T	17	45.0	16.0	6.0	Levahn	30	2	J Kjerringvåg m fl, Dolmøy
16 Ms Norden	k	T	?	33.3	11.9	3.6	Gideon	9	1	Marius Johansen, Dolmøy
17 Mk Leif	kf	T	12	32.0	11.0	5.0	Kampen	10	0	Ingvar Hopsjø, Melandsjø
18 Ms Solit	t	T	08	36.0	12.5	5.3	Gideon	14	0	Albert Tøften, Dolmøy
20 8/å —	kf	T	07	27.6	5.4	1.7	—	—	0	K Helgebostad, Grefsnesvågen
21 Må Maks	kf	T	?	27.0	7.0	3.0	Dan	4	0	Jens Hauge, Heggåsen
22 Ms Stanley	t	T	18	38.0	14.0	6.4	Populær	10	0	Johan Tofte, Barmanfjorden
23 Ms Kelvin	kf	T	13	29.5	10.0	4.0	Kelvin	7	0	Joh Haranes m fl, Barmanfjorden
24 Ms Sverre	tf	T	?	40.0	12.0	5.0	Finnøy	10	0	Kristian Brevik, Heggåsen
26 Ms Barmfjord ²⁾	t	T	?	35.0	12.0	4.0	Elefant	10	0	Alfred Aune m fl, Barmanfjorden
27 Må Harald ²⁾	fk	T	?	28.0	7.0	3.0	Dan	8	0	Edvard Haktland, Barmanfjorden
28 Ms Hemnes	t	T	05	47.0	14.0	6.0	Heim	26	0	Hans Melandsjø, Melandsjø
31 Ms Solid	kt	T	00	42.0	17.0	5.0	Avance	20	0	Edvard Neerland, Melandsjø
32 Må Ran	t	T	14	28.0	6.0	3.5	Gideon	15	0	Edvard Neerland, Melandsjø
33 Mk Spretten	t	T	13	33.0	9.0	4.5	Gideon	15	0	Edvard Neerland, Melandsjø
34 Mk Aud	t	T	11	34.0	10.0	4.0	Skandia	8	0	Lars Hestnes m fl, Hestnes
35 Ms Føbe	kt	T	13	41.0	13.0	5.0	Kelvin	13	0	Gunerius Dommen, Heggåsen
36 10/å Freden	fk	T	08	25.0	6.0	2.0	—	—	0	Paulus Knutshaug, Heggåsen
37 8/å —	kf	T	15	22.3	4.8	2.0	—	—	0	Jonas Hofstad, Melandsjø
38 8/å —	kf	T	13	22.0	5.0	2.5	—	—	0	T M Helgebostad, Grefsnesvågen
39 8/å Grei	k	T	00	25.0	5.0	2.0	—	—	0	Marius Johansen, Dolmøy
40 8/å Glade Grei	kf	T	01	25.0	5.0	2.0	—	—	0	Torvald J Kjerringvåg, Dolmøy
43 6/å —	f	T	13	30.0	10.0	5.0	—	—	4	Torb Helgebostad, Grefsnesvågen
44 6/å —	f	T	11	30.0	9.0	4.5	—	—	4	Ole Nasset m fl, Melandsjø
45 6/å Bærdal	f	T	18	30.0	9.5	3.8	—	—	2	Olbert Tøften m fl, Dolmøy
46 6/å —	f	T	17	25.0	8.0	4.0	—	—	1	Anton Småge m fl, Melandsjø
47 6/å —	f	T	12	29.0	9.0	3.5	—	—	5	Albert Bæknes m fl, Melandsjø
48 6/å —	f	T	12	28.0	8.5	3.5	—	—	5	G Glørstad m fl, Barmanfjorden
49 6/å —	f	T	00	30.0	8.5	3.0	—	—	4	Hans Strømsvik m fl, Barmanfjord.
50 6/å —	f	T	12	29.0	8.0	3.0	—	—	4	Martin Glørstad m fl, Barmanfjord.
51 6/å —	f	T	20	29.7	8.5	3.2	—	—	4	Lars Aune m fl, Barmanfjorden
52 6/å —	f	T	11	30.8	9.0	3.2	—	—	4	Arnt Knutshaug m fl, Heggåsen
53 Mk Jach	k	T	08	34.0	10.5	5.3	Finnøy	8	0	Peter Myhre, Melandsjø
54 4/å —	f	T	13	24.0	7.5	3.0	—	—	3	Kristian Øyen m fl, Melandsjø
55 4/å —	f	T	10	22.0	7.0	3.0	—	—	0	Søren N Nordalen, Heggåsen
56 4/å —	f	T	12	27.5	9.0	3.0	—	—	0	Kristian Angelnes, Dolmøy
57 4/å —	f	T	10	23.0	5.0	2.0	—	—	3	M Eriksen, Barmanfjorden
58 Må — ⁴⁾	fk	T	11	26.0	6.5	3.0	Gideon	5	0	Hans Langø, Melandsjø
59 8/å —	fk	T	13	25.0	5.0	2.0	—	—	0	Anton O Øyen, Melandsjø
60 Mk Rollo	fk	T	13	30.0	10.0	5.0	Hjelset	6	0	Ole O Glørstad, Barmanfjorden
61 Må Oreon	f	T	11	21.0	5.5	2.5	Oreon	4	0	Martin Glørstad, Barmanfjorden

1) Omb. 1918. 2) 3) Omb. 1917. 4) Omb. 1923.

ST-H Hitra — ST-J Jøssund.

Farkostens nummer, art og navn	Anvendelse	Materiale	Byggeår	Lengde	Bredde	Dybde	Maskin, navn	Antall HK	F. s. fangstb.	Eierens (den korresponderende reders) navn og postadresse
1	2	3	4	5	6	7	8	9	10	11
62 8/å	—	k f	T 00	22.0	6.0	2.0	—	—	0	Jens Smågesø, Melandsjø
63 8/å	—	k f	T 09	24.0	5.0	2.0	—	—	0	Johan S Hjerte, Melandsjø
64 8/å	—	k f	T 13	24.0	5.0	2.0	—	—	0	Anton Skibnes, Melandsjø
65 10/å	—	k f	T 12	25.0	6.0	2.0	—	—	0	Ove A Knudshaug, Heggåsen
66 8/å	—	k f	T 12	23.0	5.0	2.0	—	—	0	Jørgen Havn, Melandsjø
67 8/å	—	k f	T 13	23.0	5.5	2.0	—	—	0	John Hjerte, Melandsjø
68 8/å	—	k f	T 01	23.0	5.0	2.0	—	—	0	Enok Viken, Melandsjø
69 8/å	—	k f	T 15	23.0	5.0	2.5	—	—	0	Edvard Svalgræs, Melandsjø
70 8/å	—	k f	T 09	24.0	8.0	3.0	—	—	0	Johan Næsset, Melandsjø
71 8/å	—	k f	T 11	24.0	5.5	2.0	—	—	0	Paul Øyen, Melandsjø
72 8/å	—	k f	T 17	23.5	5.5	2.0	—	—	0	Anton P Knudshaug, Heggåsen
73 8/å	—	k f	T 06	24.8	5.7	2.2	—	—	0	Julius Bremvåg, Dolmøy

ST-J. Jøssund merkedistrikt.

1 Ms Falken	k f h	T 16	28.0	9.1	3.6	Alpha	5	0	Petter J Lyse, Lyseøysundet
2 Ms Gå På	k f h	T 12	30.0	9.5	3.5	Dan	5	0	Hans Lyse m fl, Lyseøysundet
3 Ms Prøven	k	T 06	29.0	10.0	4.5	Dan	8	0	Jens Johansen m fl, Lyseøysundet
5 Ms Pilen	k	T 10	29.5	9.5	4.0	Dan	6	0	Arnt J Adsen, Vallersund
6 6/å Frida	k	T 05	32.0	11.0	6.0	—	—	4	Madso Notbruk, Lyseøysundet
7 Mk Hopen	ht sl	T 02	56.9	17.0	6.7	Finnøy	45	0	A/S Lysøund Sildolje- & Kraftforf.
8 Ms Havdis	k h	T 15	43.0	13.0	8.0	Hein	20	0	Peder Dalsvåg, Jøssund
9 Mk Mebel	k h	T 14	36.0	12.0	4.4	Dan	8	0	Ludvik Larsen m fl, Lyseøysundet
10 Ms Max	t	T 15	37.0	9.0	3.5	Dan	5	0	Johan O Steen, Lyseøysundet
11 Ms Erlen	k	T 13	24.0	6.0	4.8	Ølvar	5	0	Edvart Aune m fl, Vallersund
13 Så Trygve	k	T 06	26.0	9.0	4.0	—	—	0	Edv K Hellesvik, Lyseøysundet
14 Mk Sleipner II)	k f	T 22	30.0	11.8	7.4	Bolind.	65	0	Johs Mikkelsen m fl, Vallersund
15 Må Alfa	f	T 19	22.0	6.0	3.0	Alpha	5	0	Hans E Madso, Lyseøysundet
16 8/å Tyra	f	T 02	31.9	10.1	4.2	—	—	3	Hans Hansen m fl, Lyseøysundet
17 Mk Jesingfjord	k h	T 18	48.6	16.1	6.3	Bolind.	25	2	Odin O Drilsvik, Vallersund
18 Ms Væsøen	k h	T 01	60.5	17.5	6.6	Bolind.	40	0	O A Normann m fl, Vallersund
19 Mk Melsten	k h	T 18	52.5	14.6	6.3	Bolind.	25	2	Hans Norstrand, Vallersund
23 Mk Odin	t sl	T 18	32.0	12.0	4.0	Bolind.	10	0	O A Normann, Vallersund
23 Mk Magnus	f h	T 12	33.8	12.3	4.9	Alpha	8	0	J H Bakdfjord, Vallersund
24 6/å Alken	f	T 14	26.0	9.0	5.0	—	—	2	Assuro Notbruk, Vallersund
25 4/å Tryg	f	T 50	26.0	7.0	3.0	—	—	2	Jens P Steen m fl, Lyseøysundet
26 Mk Gimsjø	t	T 12	35.0	13.0	5.0	Avance	22	0	Hans Agesen, Lyseøysundet
27 Ms Forsøk	k h	T 08	47.0	17.0	11.0	Bolind.	20	3	Agnus Angelsen, Vallersund
28 Ms Havsulen	t	T 04	43.8	17.3	5.9	Dan	15	0	A/S Lysøund Sildolje- & Kraftforf.
29 Mj Sletten	t	T 85	67.4	23.7	7.7	Alpha	44	0	A/S Lysøund Sildolje- & Kraftforf.
30 Må Fritjof	f	T 13	26.5	6.4	2.1	L. Grei	4	0	Nils Brå, Lyseøysundet
31 Ms Balder	t	T 00	42.4	13.7	4.8	Wichm.	12	0	Nils Brå, Lyseøysundet
33 6/å Jupiter	k f	T 14	34.0	7.0	4.0	—	—	0	Hans O Øra, Lyseøysundet
34 Må Koe	f	T 17	21.0	6.0	3.0	Dahl	3	0	Anders Krogh, Vallersund
35 Må Fremad	k	T 11	29.5	9.0	2.5	L. Grei	7	0	Sverre Hammer, Lyseøysundet
37 4/å —	f	T 90	17.0	6.4	2.5	—	—	3	Jens J Sandnes m fl, Vallersund
38 Så Kapella	f	T 90	30.0	10.5	4.0	—	—	4	Jørgen B Storø m fl, Vallersund
39 6/å Lommen	k f	T 14	28.0	7.0	4.0	—	—	0	Hans H Adsen, Lyseøysundet
40 6/å —	f	T 75	20.0	5.0	2.5	—	—	0	Joakim R Lyse, Lyseøysundet
41 6/å —	f	T 14	20.0	5.0	3.5	—	—	0	Kr Lysheim, Lyseøysundet
42 Ms Margit	k f	T 10	27.0	8.0	5.0	Alpha	6	1	Peder B Mandal m fl, Fauskan
44 Ms Lysøvåg	k f	T 22	30.0	11.8	5.1	Dan	8	0	J H Lyse m fl, Lyseøysundet
45 Må Kråka	f	T 17	26.0	6.0	3.0	Gideon	6	0	O H Stranden, Lyseøysundet
46 Må —	f	T 95	32.0	8.0	5.0	?	6	0	Petter P Olden, Lyseøysundet
47 Ms Alken	t k	T 17	40.0	12.7	4.8	Elefant	10	1	E J Olden m fl, Lyseøysundet
49 Mk Edda	k h	T 03	45.0	16.0	7.1	Dan	21	3	Karl Paulsen, Vallersund

ST-K Kvenvær.

Farkostens nummer, art og navn	Anvendelse	Materiale	Byggear	Lengde	Bredde	Dybde	Maskin, navn	Antall HK	F. & fangstb.	Eierens (den korresponderende reders) navn og postadresse
1	2	3	4	5	6	7	8	9	10	11

ST-K. Kvenvær merkedistrikt.

1 Ms Fritjof	f k t	T00	36.0	12.0	5.3	Hein	10	1	Johan B Oldero, Monsøya
3 Mk Klip	f t	T11	35.0	10.3	6.0	Gideon	6	0	Alb Monso, Monsøya
5 Mk Palander	k h	T14	41.0	14.0	7.0	Alpha	24	3	Kristoffer Hagen m fl, Kvenvær
6 Mk Færder	f k	T11	36.0	12.0	6.3	Stærkod.	10	2	Nils Stensø m fl, Kvenvær
7 Mk Venus	k h	T17	52.0	15.0	6.5	Normo	25	3	Ludvig Østreim m fl, Monsøya
8 Mk Mjølner	k h	T14	39.2	12.0	6.0	Grei	32	0	Peder Hegerberg m fl, Monsøya
10 Mk Forsøk	k	T06	39.0	13.0	6.0	Skandia	10	0	N N Tømmervik m fl, Grefsnesvåg.
12 8/å —	f	T98	23.0	5.3	1.5	—	—	0	Iver Båtvik, Kvenvær
13 Ms Kobben	f k	T09	28.0	9.0	2.5	Skandia	6	1	Ole Melkstad, Ytre Kvenvær
14 10/å —	f	T75	27.5	6.0	2.3	—	—	0	Gustav Henriksø, Kvenvær
15 Mk Arne	f k	T15	29.0	9.4	4.8	Gideon	8	1	Nils Aunvåg, Ytre Kvenvær
16 Mk Fremtid	h t	T17	52.0	14.0	6.0	Wichm.	25	2	Julian Thorsø m fl, Monsøya
17 Ms Sport	k	T08	29.0	10.0	5.0	Gideon	6	0	John Furuvik, Grefsnesvågen
18 Mk Øygar	k	T16	51.0	14.0	6.3	Gideon	30	0	Peder Stene m fl, Kvenvær
20 6/å —	f	T17	28.6	10.0	3.7	—	—	1	J Aunvåg m fl, Ytre Kvenvær
21 8/å —	k f	T00	25.0	5.5	2.0	—	—	0	O M Dønnesvik, Kvenvær
23 Mk Fram	k	T10	40.0	12.0	7.0	Skandia	8	1	Lars Furuvik m fl, Monsøya
24 Ms Magne	f k	T06	27.0	9.0	4.0	Heros	4	0	Magnus Faksvåg m fl, Kvenvær
25 Mk Håvikfjell	f k	T12	35.0	12.5	6.0	Levahn	16	0	Edv J Håvik, Grefsnesvågen
26 Må Rapid	k	T05	24.0	9.0	3.0	Alpha	6	0	Magnus Hakkebo m fl, Kvenvær
27 Mk Hersleb	k	T05	53.0	14.0	6.0	Wichm.	30	0	Hans Strømmen, Kvenvær
28 Må Sjøgutten	k	T05	28.0	6.0	3.5	Statto	5	0	Olav Bjerkeseth, Ytre Kvenvær
29 Mk Fremad	k	T07	35.0	12.0	5.0	Skandia	8	3	August Kjøe, Ytre Kvenvær
30 Må Liv	k	T08	26.0	7.0	3.0	Gideon	5	0	Anton Faksvåg, Grefsnesvågen
31 Mk Snøg	t	T05	38.0	13.0	5.0	Nidaros	12	0	Johan Pettersen, Monsøya
33 6/å Norr	f	T16	27.0	10.0	3.0	—	—	2	Bernh Hernes m fl, Ytre Kvenvær
34 8/å —	f	T11	24.0	6.0	2.0	—	—	0	Anton K Edø, Kvenvær
35 8/å —	k f	T07	24.0	5.3	2.0	—	—	0	Rasmus Henriksø, Monsøya
36 8/å —	k	T10	24.0	5.5	2.0	—	—	0	Anton Johansen, Kvenvær
37 8/å —	f	T04	23.3	5.4	1.6	—	—	0	Jobs Sandås, Ytre Kvenvær
38 8/å —	f	T01	24.0	5.5	2.0	—	—	0	Kristoffer Gjøsø, Kvenvær
39 8/å —	f	T05	23.0	6.6	2.3	—	—	0	Ulrik Gangstø, Kvenvær
40 8/å —	k	T07	25.0	6.0	2.0	—	—	0	Oluf O Skåren, Ytre Kvenvær
41 8/å —	f	T99	24.0	5.0	2.0	—	—	0	Jens Stene, Kvenvær
42 10/å —	f	T02	28.0	6.0	2.5	—	—	0	Oluf Oldero, Monsøya
43 8/å —	k	T07	24.0	5.0	2.0	—	—	0	Oluf Oldero, Monsøya
44 6/å Lomen	f	T10	30.0	12.0	5.0	—	—	4	Jens Fladval m fl, Kvenvær
45 8/å —	f	T11	22.0	6.0	3.0	—	—	0	Peder Karlsen, Monsøya
46 8/å —	f	T00	25.0	5.0	2.0	—	—	0	Martin Kjønvik, Monsøya
47 Mk Forsøk	k t	T15	37.2	13.0	6.0	Grei	25	0	Rasmus Jensen, Monsøya
48 8/å —	f	T07	23.0	5.0	2.0	—	—	0	John H Furuvik, Grefsnesvågen
49 8/å —	f	T10	24.0	5.0	2.0	—	—	0	Bernt Monso, Monsøya
50 10/å —	f	T02	30.0	6.3	2.5	—	—	0	Halvor Klubnes, Monsøya
51 8/å —	f	T12	24.0	5.0	2.0	—	—	0	Anton Håvik, Grefsnesvågen
52 8/å —	f	T16	24.0	5.5	2.0	—	—	0	Ingvald Oldero, Monsøya
53 8/å —	f	T13	18.0	5.0	1.5	—	—	0	Joh O Oldero, Monsøya
54 10/å —	f	T98	27.0	7.0	2.5	—	—	0	Joh O Oldero, Monsøya
55 8/å —	f k	T98	20.0	5.0	2.0	—	—	0	N N Tømmervik jr, Grefsnesvågen
56 8/å —	k	T05	24.0	5.5	2.0	—	—	0	Konrad N Edø, Kvenvær
57 8/å —	k	T02	20.0	5.0	1.5	—	—	0	Edv Moen, Kvenvær
58 Må Wågar	k	T15	28.0	6.0	4.4	Kampen	4	0	Martin Engvik, Sorhitra
59 8/å —	k	T08	27.0	5.0	3.0	—	—	0	Olaf Lensvik, Ytre Kvenvær
60 Må Standar	f	T98	24.0	6.0	3.0	F. M.	3	0	Ingv P Forsnes, Sorhitra
61 6/å Lomen	f	T13	28.0	9.0	3.5	—	—	4	Furuviks sildnotlag, Grefsnesvågen
62 4/å —	f	T05	21.0	7.0	2.5	—	—	1	Faksvåg Notbruk, Grefsnesvågen
63 8/å —	k	T98	25.0	6.0	2.0	—	—	0	Haftor Korsnes, Kvenvær
64 8/å —	f k	T08	24.9	5.5	2.1	—	—	0	Jens Henriksø, Monsøya
65 8/å —	f k	T75	22.0	5.4	2.0	—	—	0	Kristian Bremvåg, Kvenvær

ST-K Kvenvær — ST-NF Nord-Frøya.

Farkostens nummer, art og navn	Anvendelse	Materiale	Byggeår	Lengde	Bredde	Dybde	Maskin, navn	Antall	HK	F. & fangstb.	Eierens (den korresponderende reders) navn og postadresse
1	2	3	4	5	6	7	8	9	10	11	
66 8/å —	k f	T 00		24.5	5.5	1.8	—	—	—	0	Peder S Thorsø, Monsøya
67 8/å —	k f	T 04		25.0	4.5	1.8	—	—	—	0	Hans P Thorsø, Monsøya
68 8/å —	f k	T 07		24.0	4.7	1.8	—	—	—	0	Iver Bjerkeseth, Ytre Kvenvær
69 Ms Taso	k f	T 00		30.0	8.7	4.5	Alpha	4	6	0	Henrik Trætø, Kvenvær

ST-L. Lensvik merkedistrikt.

1 Mk Magne I	f k	T 18		52.1	15.0	7.3	Bolind.	50	0	0	Landrø & Co., Selbekken
2 Mk Havella	k f	T 11		29.2	9.5	4.0	Heros	6	1	6	Peter Bakkedal, Størdalsbugen
3 Ms Vesta	f k	T 11		26.5	9.0	4.0	Levahn	8	1	0	Ole J Selnes, Selbekken
4 Må Snøg	f k	T 20		28.1	7.3	3.2	Danette	4	0	0	Robert Størset, Størdalsbugen
5 4/å —	f k	T 05		25.0	9.0	3.5	—	—	—	0	Ole P Selnæs, Størdalsbugen
6 4/å —	f	T 10		25.0	7.0	3.0	—	—	—	0	Joh A E Selnæs, Størdalsbugen
7 10/å —	f k	T 14		25.5	7.5	3.5	—	—	—	0	Elias E Størdal, Størdalsbugen
8 4/å —	f	T 06		25.0	7.0	4.0	—	—	—	0	Edv P Selnes, Størdalsbugen
9 Mk Falk	k f	T 14		34.0	11.0	6.0	Finnøy	12	0	12	Johan Kibnøb m fl, Størdalsbugen
10 Ms Brødrene	f k	T 12		24.0	8.0	4.0	Rap	5	0	5	Alfred Bonvik m fl, Selbekken
11 Ms Frøya	t	T 01		32.0	7.0	5.5	Kampen	12	0	12	Kristoffer Selbæk, Selbekken
12 Mk Alken	k f	T 14		33.0	11.0	6.0	Gideon	11	0	11	Knut Langnes, Størdalsbugen
13 Må Liv	f k	T 24		25.0	6.3	2.5	B. Ø.	3	0	3	Johan P Løvik, Størdalsbugen

ST-N. Nes merkedistrikt.

1 Ms Flink	f k	T 12		29.0	10.5	4.0	Konkur.	7	0	7	G Hansen Bjugnholmen, Bjugn
2 Må Bratt	f k	T 16		29.0	10.0	4.1	Ideal	5	1	5	A Agenes, Nes i Fosna
3 Ms Jane	f k	T 10		27.0	9.5	4.0	Konkur.	7	1	7	A Amundsen, Bjugnholmen, Bjugn
4 Ms Stabil ¹⁾	f k	T 13		29.0	10.0	5.5	Stabil	8	1	8	Børre J Bugnholmen m fl, Bjugn
5 Ms Havsund	f k	T 08		25.5	8.5	4.0	Alpha	4	0	4	Alfred Akervik m fl, Tarva
6 Ms Freidi	f k	T 11		30.0	9.0	6.0	Gideon	5	0	5	Alfred Paulsen, Tarva
7 Mk Trygve	f k	T 16		45.0	14.0	8.0	Wichm.	20	1	20	Nils Oksvold m fl, Oksvoll
10 Så Tråskjen	f k	T 13		24.0	7.0	3.0	—	—	—	0	Kr Hellemsvik, Nes i Fosna
11 Mk Sulsfjord	t k	T 17		47.0	15.0	8.0	Brunv.	30	0	30	Gerh Wik, Nes i Fosna
12 Så —	f k	T 80		27.0	10.0	4.0	—	—	—	0	Hans Rasch, Bjugn
13 Mk Leif	k h	T 15		48.0	15.0	7.0	Bolind.	32	0	32	Johs Kråkvik m fl, Oksvoll
14 Mk Flora	f	T 07		55.0	14.5	7.0	Avance	44	0	44	Peter Dybfest m fl, Nes i Fosna
15 Må Palmen	f	T 19		29.5	10.0	5.0	Bolind.	12	6	12	Peter Dybfest m fl, Nes i Fosna
16 Må Sigurd	f k	T 03		24.0	7.0	3.0	Konkur.	4	0	4	Johan J Krokvik, Bjugn
17 Så —	f k	T 11		26.5	9.0	4.0	—	—	—	0	Josef K Rasch m fl, Bjugn
21 Mk Svana	f k	T 17		34.0	10.5	4.0	Grei	10	0	10	A P Bakken m fl, Oksvoll
22 Mk Trænfjord	k h	T 16		42.0	16.5	6.0	Bolind.	32	4	32	John I Wahl m fl, Oksvoll
27 Mk Konstant ²⁾	k h t	T 84		59.6	16.4	7.4	Avance	44	0	44	O Oksvold m fl, Oksvoll
28 8/å Stjernen	f	T 12		33.0	10.0	5.5	—	—	—	4	John P Wahl m fl, Oksvoll
30 8/å —	f	T 05		31.4	10.4	3.9	—	—	—	4	Ervik Notbruk, Oksvoll
31 Ms Bokken	t	T 16		39.0	13.0	4.0	Alpha	14	0	14	Arne Johansen, Oksvoll
32 8/å Marta	f	T 12		33.0	12.0	5.0	—	—	—	6	A Arntsen m fl, Oksvoll
33 6/å —	f	T 20		33.0	13.0	4.5	—	—	—	4	Andreas Melum m fl, Oksvoll
34 6/å Løven	f	T 21		31.8	5.2	3.2	—	—	—	4	Jakob Berg m fl, Nes i Fosna
35 8/å Duen	f	T 12		28.0	9.0	3.5	—	—	—	4	Nils K Tørum m fl, Oksvoll
36 6/å Olnar	f	T 06		28.0	9.5	4.0	—	—	—	4	Stensviks Notbruk, Oksvoll
37 6/å —	f	T 21		32.0	10.7	4.0	—	—	—	4	Oksvolds Notbruk, Oksvoll
38 6/å Fram	f	T 16		31.0	11.0	5.0	—	—	—	4	Rabbens Notbruk, Nes i Fosna
39 Mk Lansing	k	T 13		33.5	10.0	6.0	Gideon	6	0	6	Johannes Schjøberg, Oksvoll
40 6/å Lina	f	T 10		28.0	10.0	3.5	—	—	—	4	Bakkens Notbruk, Oksvoll

ST-NF. Nord-Frøya merkedistrikt.

1 Mk Espnesvåg	h	T 20		58.7	17.2	7.4	Bolind.	65	0	65	S Sivertsen, Sistranda
3 Ms Zaritza	h k t	T 16		52.6	14.8	6.0	Bolind.	25	4	25	Ulrik Dragsnes, Vadsøysund
4 Mk Agder	k t	T 11		40.0	12.0	6.0	Bolind.	25	2	25	John L Udtian, Udtian

ST-NF Nord-Frøya.

Farkostens nummer, art og navn	2 Anvendelse	Materiale		Lengde	Bredde	Dybde	Maskin, navn	Antall HK	F. & fangstb.	Eierens (den korresponderende reders) navn og postadresse
		3	4							
1		5	6	7	8	9	10	11		
5 Mk Signal	k	T 15	32.0	10.0	5.0	Stærkod.	8	0	T Hansen Gjessingen, Gjæsingen	
6 Mk Krystal	k	T 13	33.5	10.5	5.6	Grei	10	0	T Jacobsen, Gjæsingen	
7 Ms Håbet	k	T 05	34.5	12.0	5.3	Finnøy	10	0	F J Gjessingen, Gjæsingen	
8 Mk Frigg	k	T 16	34.0	10.0	5.0	Gideon	12	0	Martin Pettersen, Gjæsingen	
9 Ms Anna	k	T 10	31.0	10.0	5.0	Møring.	6	1	Martin Hammer Svellingen	
10 Mk Eira	k f	T 24	32.0	10.0	4.4	Dan	6	0	M J Dragsnes, Svellingen	
11 Mk Norden	h k	T 14	32.0	11.0	4.8	Dan	12	0	M E Johansen, Vadsøysund	
14 Mk Trygg	f k	T 16	33.0	9.0	4.0	Bolind.	10	1	Hans Sletta m fl, Svellingen	
15 Ms Fram	k h	T 16	47.0	12.5	6.0	Gideon	11	1	Paul S Bogøy, Ytre Frøya	
16 Mk Uttian	k h	T 20	52.3	15.6	6.7	Bolind.	40	0	Ulrik Pettersen, Uttian	
17 Ms Urd	k h t	T 10	38.2	13.8	5.8	Hein	10	0	Harald H Sørburø, Sørburøy	
18 Mk Dag	k	T 10	40.0	12.0	5.0	Kampen	12	1	Aksel Inderø m fl, Svellingen	
19 Mk Marie	k	T 16	31.9	10.6	5.3	Møring.	10	1	Nils Tronstad m fl, Svellingen	
20 Må Letvindt	k	T 14	27.3	8.0	4.2	Kelvin	7	0	Martin As, Uttian	
21 Mk Hufferøy	k h t	T 15	46.0	13.5	6.0	Wichm.	20	1	Lyder Hansen m fl, Vadsøysund	
22 Mk Finn- kampen	k	T 19	55.1	17.1	7.3	Gideon	44	0	Bernh Iversen m fl, Vadsøysund	
23 Ms Bølgen Gang	k	T 10	27.0	9.0	4.0	Skandia	6	0	M J Myrseth, Norddyrøy	
24 Mk Midnatsol	k f	T 12	30.0	9.0	5.0	Bolind.	8	0	Håkon A As, Gurvikdal	
25 Mk Fætter	k	T 16	38.0	10.0	4.0	Gideon	11	0	Rudolf & Ulrik Rabben, Sistranda	
27 Mk Neptun	k	T 03	44.0	14.0	5.5	Alpha	12	2	Peter Gjetø, Vadsøysund	
28 Ms Hindenburg	k	T 10	35.0	11.5	3.2	Bolind.	12	1	Ole Johnsen m fl, Sistranda	
29 Ms Real	k	T 06	33.0	11.0	4.3	Gideon	11	0	Karl Mathisen, Gjæsingen	
31 Ms Nordlys	f	T 08	36.0	13.0	5.4	Gideon	8	0	Joh G Sørskog, Nordbuan	
32 Ms O G Ueland	k	T 00	34.7	12.0	4.3	Stærkod.	8	0	Paul Vågøy m fl, Leirvik i N.Frøya	
33 Mk Frøya	k h	T 19	45.0	13.0	6.3	Gideon	18	0	Olaf Laksholm m fl, Vadsøysund	
34 Ms Fremad	k	T 13	30.0	9.5	5.4	Gideon	6	0	J Jørgensen m fl, Nordbuan	
35 Mk Bjarne	h	T 16	49.0	14.0	4.5	Finnøy	24	0	Knut Eidsvåg m fl, Gurvikdal	
36 Må Hugo	k	T 15	26.3	8.5	4.0	Heros	4	0	Anton M Steinvik, Dyrvik	
37 6/å Stjernen	f	T 90	33.0	10.0	4.0	—	—	4	Dyrviks Notbruk, Dyrvik	
38 Mk Leif	f k h	T 08	46.0	13.5	6.3	Bolind.	25	0	Aksel Berge, Vadsøysund	
40 Mk Barodd	k h t	T 19	58.6	16.5	6.8	Wichm.	30	0	Ole Gåse m fl, Norddyrøy	
41 Mk Kåre	k	T 17	48.0	14.5	6.0	Bolind.	32	4	Ulrik Pettersen, Uttian	
42 Mk Brodd	k	T 06	33.0	11.0	4.5	Stærkod.	8	1	Hans Grønskog m fl, Sistranda	
43 Ms Fram	k h	T 08	38.0	11.0	6.0	Skandia	8	2	Just Wærø, Sørburøy	
45 Ms Svanen	k	T 16	37.0	13.0	5.0	Bolind.	12	0	A Melkjørsen m fl, Vadsøysund	
46 Mk Havørnen	k h	T 14	37.7	11.0	4.8	Rap	12	0	Julian Johansen, Vadsøysund	
47 Mk Frengen	k h t	T 12	64.5	17.8	8.0	Skandia	20	3	Martin Smalø m fl, Ytre Frøya	
48 Mk Frigg	k h	T 14	35.0	10.5	5.0	Gideon	8	0	Hj Mauseth m fl, Ytre Frøya	
49 Mk Ternen	k t	T 11	50.0	15.3	5.2	Bolind.	40	0	John Wågø, Leirvik i N.Frøya	
50 Mk Frigg	k h	T 17	44.0	13.0	6.3	Skandia	15	0	Arnt Markussen m fl, Vadsøysund	
51 Mk Holberg	k	T 10	40.0	13.0	6.0	Gideon	16	2	Melkior M Intian, Sistranda	
52 Ms Vanora	k	T 12	28.0	9.0	5.0	Heros	5	0	Hans S Sørdal, Gurvikdal	
52 Ms Liv	k	T 16	29.0	9.5	4.2	Stærkod.	6	0	H A Ervik m fl, Dyrvik	
54 Ss Brødrene	f	T 00	29.5	9.0	5.0	—	—	0	Johan Hammer, Svellingen	
55 Mk Flygel	k f	T 05	35.0	13.0	5.0	Gideon	13	0	H A Yttersian, Sistranda	
56 Mk Alfhild	k h	T 19	46.0	14.0	5.5	Skandia	15	2	Karl Reppe, Svellingen	
58 Ms Luna I	k h	T 07	47.1	16.5	7.3	Levahn	32	4	A/S P G Jensen & Co, Sula i Fosna	
59 Mk Frøya	k h	T 16	48.0	14.0	5.8	Skandia	30	0	Alb Stolan m fl, Svellingen	
60 Mk Bjørnson	k	T 14	52.2	15.2	6.6	Bolind.	32	0	Paul Wolden, Leirvik i N.Frøya	
61 Mk Faugner ¹⁾	k	T 06	39.0	12.0	4.2	Hein	10	0	Paul Ribe m fl, Norddyrøy	
62 Ms Fram	f k	T 12	23.0	7.0	5.0	Stærkod.	5	0	Anton Adolfsen, Vadsøysund	
63 8/å —	f	T 90	18.0	5.0	2.0	—	—	0	Petter Gjetø, Vadsøysund	
64 6/å —	f	T 15	20.0	6.0	3.0	—	—	1	Mausund Notbruk, Vadsøysund	
65 Ms Nansen	k h t	T 07	42.0	13.7	5.5	Finnøy	30	0	A G Grønskog, Uttian	
66 Ms Bølgen	k	T 13	24.0	9.0	4.4	Levahn	7	0	Anton Kløven m fl, Dyrvik	
67 Mk Havglimt	k h	T 19	53.0	16.0	7.5	Bolind.	40	0	Jens Abelsen, Vadsøysund	

1) Omb. 1915.

ST-NF Nord-Frøya.

Farkostens nummer, art og navn	Anvendelse	Materiale	Byggear	Lengde	Bredde	Dybde	Maskin, navn	Anrall HK	F. & angstb.	Eierens (den korresponderende reders) navn og postadresse
1	2	3	4	5	6	7	8	9	10	11
68 Mk Freidig	kt	T 04		37.0	13.0	5.4	Finnøy	14	4	Kr Melkstøvik, Svellingen
69 Mk Hildur	kt	T 18		42.0	15.0	6.3	Finnøy	18	1	Karl E Aursø, Vadsøysund
70 Mk Solkverv	kh	T 15		56.4	16.1	7.2	Normo	40	0	Gottlieb Dyrvik m fl, Dyrvik
71 Ms Fremskrit	k	T 07		30.0	9.5	4.5	Finnøy	7	0	P Halvorsen m fl, Gurvikdal
72 6/å Gerda	f	T 13		31.9	10.0	3.8	—	—	4	Nessets Notbruk, Dyrvik
73 Mk Freidig	k	T 11		32.8	10.9	4.7	Stærkod.	12	0	Alfred Nasset, Dyrvik
74 Må Freidig	k	T 16		32.0	9.5	4.3	Grei	10	0	Ingv Johansen, Dyrvik
76 Mk Hyggen	k	T 14		39.0	12.0	6.0	Finnøy	15	0	Anton O Intnian, Sistranda
77 Mk Ragnvald	kh	T 16		40.0	11.5	5.0	Finnøy	12	0	Petter Reppe m fl, Svellingen
78 Ms Simra	k	T 11		40.0	14.0	5.5	Bolind.	15	0	Eilert Stordal, Sula i Fosna
79 Mk Fram	slt	T 20		37.0	12.0	5.0	Bolind.	15	0	Adolf Hansen, Norddyrøy
80 Mk Signal	k	T 15		38.0	12.0	5.0	Bolind.	20	2	H J Volden m fl, Leirvik i N.Frøya
81 Ms Bølgen	k	T 14		34.0	12.0	5.0	Alpha	11	0	Emelian Smalø m fl, Ytre Frøya
82 Ms Forsøk	k	T 05		35.0	12.0	6.0	Gideon	8	0	Joh H Smalø, Ytre Frøya
84 8/å —	k	T 10		20.0	5.0	2.0	—	—	0	Olaf Yttersian, Sistranda
85 Ms Torden- skjold	k	T 10		38.0	12.0	5.7	Finnøy	12	0	Severin S Intnian m fl, Sistranda
86 Ms Brødrene	k	T 15		34.0	12.0	4.0	Bolind.	10	0	Hilmar Furberg m fl, Uttian
87 Ms Stanley	k	T 92		34.0	12.0	5.5	Bolind.	12	0	Nils Johansen, Uttian
88 6/å Prins Olav	f	T 20		25.0	11.0	4.0	—	—	4	Nils Johansen m fl, Uttian
89 10/å —	f	T 10		25.0	6.0	3.0	—	—	0	Severin S Intnian, Sistranda
90 Mk Harald	kh	T 16		40.0	14.0	7.2	Bolind.	32	1	Martin A Aursø, Vadsøysund
91 Mk Snorre	tfk	T 10		40.0	13.0	6.0	Skandia	8	3	Anton Grønskog m fl, Sistranda
92 Ms Real	fk	T 16		36.0	14.0	5.0	Finnøy	12	0	Olaf Bringedahl, Uttian
93 Mk Brødrene	k	T 12		39.0	13.5	5.0	Dan	10	1	Bertinus Sørdal m fl, Gurvikdal
94 Ms Lynen	h	T 16		32.0	8.0	6.0	Gideon	8	0	Ole J Nordø, Sørburøy
95 Mk Odin	k	T 14		38.5	12.0	6.0	Heimdal	14	1	Adolf Laksholm m fl, Vadsøysund
96 Ms Fiskeren	kh	T 10		35.0	12.0	6.0	Gideon	11	0	H Markussen m fl, Vadsøysund
97 Ms Inga	k	T 05		36.0	12.0	4.8	Stærkod.	8	0	Peter Gjetø, Vadsøysund
98 Mk Forsøk	k	T 03		39.0	12.0	5.0	Bolind.	15	0	Anton M Aursø, Vadsøysund
99 Mk Parat	k	T 16		37.0	11.5	5.8	Gideon	11	0	Ulrik M Aursø, Vadsøysund
100 Ms Aura	k	T 03		34.5	11.8	5.6	Alpha	11	0	Tobias Karlson m fl, Sula i Fosna
101 Mk Arvid	k	T 17		38.0	12.0	6.3	Heimdal	12	0	Adolf Bakken, Sula i Fosna
102 Ms Prøven	k	T 11		32.0	11.0	4.2	Gideon	6	0	Emil Hilmarsen, Sula i Fosna
103 Ms Nordpol	t	T 87		33.0	11.0	4.5	Stærkod.	8	1	M Johansen m fl, Norddyrøy
104 Mk Stanley	k	T 18		40.0	12.0	6.0	Heimdal	8	0	Joh Benjaminsen, Sula i Fosna
105 Ms Wærringen	k	T 02		36.0	13.0	5.4	Stærkod.	8	1	Hilmar Kristiansen, Sula i Fosna
106 Mk Activ	kh	T 15		43.0	13.5	6.2	Dan	17	0	Ingeborg Karlson, Sula i Fosna
107 Må Brødrene	kf	T 24		32.0	10.0	4.4	Stærkod.	12	1	J P Johansen m fl, Norddyrøy
108 Mk Havdrot	k	T 15		40.0	12.0	6.0	Stærkod.	12	1	Albert Karlsen, Sula i Fosna
109 8/å —	fk	T 12		23.0	5.5	2.5	—	—	0	Kristian Olsen, Sula i Fosna
111 10/å —	fk	T 18		27.5	5.8	1.9	—	—	0	Ulrik Johansen m fl, Vadsøysund
112 Ms Orion	k	T 07		34.8	12.6	5.0	Finnøy	10	0	J M Gabrielsen m fl, Vadsøysund
113 Ms Harald	k	T 15		30.0	10.0	5.7	Stærkod.	6	0	Lars J Sæter, Norddyrøy
114 Mk Rutland	k	T 14		34.0	11.0	6.0	Alpha	11	1	Ivar Johansen m fl, Norddyrøy
115 Ms Sleipner	k	T 01		34.0	12.0	6.0	Gideon	11	0	Hagb Hansen m fl, Vadsøysund
116 Ms Prøven	k	T 10		27.3	9.8	4.6	Skandia	6	2	J Markussen m fl, Norddyrøy
117 Mk Viking	k	T 12		33.0	11.0	4.5	Stærkod.	8	1	I Lango, Leirvik i N.Frøya
118 Ms Falken	kh	T 17		38.2	13.3	6.7	Møring.	16	3	A P Garnvik m fl, Norddyrøy
119 Mk Gangar	k	T 17		54.0	14.0	6.5	Nordlys	25	0	A P Vågø m fl, Leirvik i N.Frøya
120 6/å —	f	T 18		32.0	10.0	4.0	—	—	1	Vågø Notbruk, Leirvik i N.Frøya
121 Ms A M Togo	k	T 05		37.0	13.0	6.0	Gideon	13	0	Hans Kaspersen m fl, Dyrvik
122 Ms Brødrene	fk	T 10		29.0	10.0	4.2	Gideon	8	0	Aksel Midtjan m fl, Sistranda
123 Mk Aftensol	kft	T 16		40.0	13.5	4.8	Statt	16	2	John Skjeldammen, Gurvikdal
124 Ms Hein	k	T 01		33.0	11.0	4.5	Skandia	10	1	Ulrik Lyngvær m fl, Norddyrøy
125 Ms Sjøblomsten	kfh	T 02		35.0	12.0	3.8	Skandia	10	0	Joh Gundersen, Vadsøysund
126 10/å —	k	T 02		20.0	5.0	3.0	—	—	0	Joh Gundersen, Vadsøysund
127 8/å —	k	T 11		28.0	4.5	2.5	—	—	0	Joh Gundersen, Vadsøysund
128 6/å Torden- skjold	f	T 20		30.5	11.0	4.0	—	—	4	Alb P Garnvik, Norddyrøy

Farkostens nummer, art og navn	2 Anvendelse	3 Materiale	4 Byggeår	5 Lengde	6 Bredd	7 Dybde	Maskin, navn	9 Antall HK	10 F. & fangstb.	Eierens (den korresponderende reders) navn og postadresse	11
129 Mk Olga	t	T 13	32.0	9.0	4.0	Stærkod.	6	0	Henrik Hansen, Dyrvik		
131 Ms Signal	k	T 12	32.0	11.0	5.0	Skandia	7	0	Elisæus Måø, Vadsøysund		
132 Ms Nordkyn	k	T 10	32.0	11.0	3.3	Gideon	6	0	L Nordgård m fl, Svellingen		
133 Mk Napp	k t	T 14	40.0	12.5	6.0	Finnøy	15	0	Lars Jenssen, Sistranda		
134 4/å —	f	T 09	24.0	8.0	4.0	—	—	0	Joh Hansen, Vadsøysund		
135 10/å —	k	T 12	28.0	5.0	3.0	—	—	0	Hans Markussen, Vadsøysund		
136 Ms Ocean	f k	T 09	33.0	11.0	4.5	Stærkod.	8	0	K Johansen m fl, Sula i Fosna		
137 Mk Vågøy	k	T 24	38.0	11.0	5.5	Nordlys	12	0	Arne Vågø, Leirvik i N.Frøya		
138 Ms Ulabran	k	T 06	30.0	10.0	4.7	Gideon	6	0	Ole O Midtsian m fl, Sistranda		
139 Ms Terje	f k	T 08	28.0	9.0	4.5	Stærkod.	5	1	Karl O Bakken, Sistranda		
140 Ms Alfa	k	T 12	36.0	9.0	5.0	Alpha	13	0	Anton Larsen, Dyrvik		
141 Ms Parat	k f	T 03	35.0	12.0	5.5	Gideon	8	0	Ole Iversen m fl, Vadsøysund		
142 Mk Kampen	k	T 19	39.0	13.0	6.0	Kampen	10	0	Ove Vågø m fl, Leirvik i N.Frøya		
143 Må Teddy	k	T 16	28.3	8.0	4.0	Hjelset	5	0	Gunnar Haugen, Sørbuøy		
144 10/å —	k	T 04	27.5	7.0	2.0	—	—	0	Anton M Aursø, Vadsøysund		
145 Ms Nordlys	k	T 15	35.0	12.0	5.0	Stærkod.	12	0	Iver I Sæter m fl, Norddyrøy		
146 Mk Falken	k f	T ?	33.0	7.0	6.0	Gideon	6	0	A I Sandvik m fl, Leirvik i N.Frøya		
147 Ms Brødrene	k	T 10	35.0	11.0	5.0	Stærkod.	8	0	Johan Andersen, Norddyrøy		
148 Mk Viking	k	T 19	48.0	16.0	7.5	Gideon	32	0	Albin Aursø m fl, Vadsøysund		
149 Mk Olga	k h	T 16	36.0	11.5	5.0	Finnøy	10	1	M M Inderø, Svellingen		
150 8/å —	k	T 02	23.0	4.5	2.0	—	—	0	Martin Inderø, Svellingen		
151 Mk Albatros	k h	T 17	43.0	14.0	6.2	Finnøy	10	0	Gun Karlsen, Sula i Fosna		
152 Ms Munktel	k	T 12	25.0	9.0	3.6	Munkt.	5	0	Albert Singsø, Ytre Frøya		
153 Mk Askur	f k	T 15	34.0	11.0	5.3	Hein	6	1	Adolf Olsen m fl, Norddyrøy		
154 8/å —	k	T 07	23.0	5.3	1.3	—	—	0	Ole Hanssen, Sistranda		
155 8/å —	k	T 05	30.0	9.0	2.7	—	—	0	Odin Olausen, Norddyrøy		
156 Mk Von	k	T 08	42.0	14.0	6.0	Alpha	14	1	Joh Lorentsen, Uttian		
157 6/å Løvenskjold	f	T 13	30.0	11.0	4.0	—	—	4	Søren Bringedal m fl, Uttian		
158 8/å —	k f	T 96	25.0	6.0	2.5	—	—	0	Anton P Bokken m fl, Sistranda		
159 8/å —	k	T 05	25.0	6.0	2.5	—	—	0	Ivar Myhren, Sistranda		
160 10/å —	k	T 85	31.0	7.0	3.0	—	—	0	John Gunnerussen, Sistranda		
161 6/å —	f	T 19	29.0	10.0	4.0	—	—	4	Bremnes Notbr., Leirvik i N.Frøya		
162 10/å —	k	T 08	28.0	7.0	2.0	—	—	0	Gotfred Bremnes, Leirvik i N.Frøya		
163 Må Hein	k	T 15	25.0	8.0	4.0	Hein	5	0	Fredrik Kvernø, Leirvik i N.Frøya		
164 8/å —	k	T 05	25.0	6.0	2.5	—	—	0	Ole Skønhal, Norddyrøy		
165 j Anna Kristina	f l	T 12	45.0	12.0	6.0	—	—	5	Yttersian Notbruk, Sistranda		
166 8/å Silla	f	T 10	28.0	9.0	4.0	—	—	4	Elias J Trøa m fl, Leirvik i N.Frøya		
167 12/å Springeren	f	T 95	25.0	6.0	2.0	—	—	0	Odin A Berget, Vadsøysund		
168 10/å —	k	T 95	28.0	6.3	2.0	—	—	0	Haftor J Gårdsø, Vadsøysund		
169 8/å Trygg	f	T 15	24.0	8.0	3.0	—	—	0	Albert Markussen, Vadsøysund		
170 8/å —	k	T 10	24.0	6.0	2.0	—	—	0	Konrad Fredagsvik m fl, Sistranda		
171 Ms Stormfuglen	t	T 90	38.0	13.0	5.0	Hein	10	0	Paul Næss, Leirvik i N.Frøya		
172 Mk Sverre	k h	T 14	48.0	16.0	7.0	Stærkod.	40	2	E Pettersen m fl, Leirvik i N.Frøya		
173 Mk Skalagrim	k	T 17	52.0	14.5	7.1	Gideon	32	0	Joh G Aursø m fl, Vadsøysund		
174 10/å —	k	T 02	29.4	6.0	2.0	—	—	0	Odin Hansen, Sula i Fosna		
175 Må Flink	k f	T 12	28.0	6.0	2.5	Gideon	5	0	Idolf Johansen, Vadsøysund		
176 Ms Kvik	k	T 23	27.0	8.5	5.0	Heros	6	1	M I Bræmnes, Leirvik i N.Frøya		
178 6/å Ill	f	T 16	33.0	10.0	4.5	—	—	4	Skønhal, Notbruk, Norddyrøy		
179 8/å —	f	T ?	23.0	8.0	3.0	—	—	0	Karl A Bye, Vadsøysund		
180 10/å —	k f	T 02	28.0	5.5	2.5	—	—	0	Julian Johansen, Vadsøysund		
181 10/å —	k	T ?	28.0	6.0	2.5	—	—	0	Joh O Sørdal, Gurvikkdal		
182 Mk Harald	k	T 16	44.0	14.0	4.6	Brunv.	15	0	Joh A Dragsnes, Svellingen		
183 10/å —	k f	T 10	25.0	7.0	4.0	—	—	0	M O Johansen, Vadsøysund		
185 Mk Ulabrand	k	T 14	34.0	12.0	6.5	Skandia	10	1	Joh O Sørdal, Gurvikkdal		
186 Ms Maud	k	T 11	32.0	11.0	5.4	Dan	7	1	I H Bremnes m fl, Leirvik i N.Frøya		
187 10/å —	k	T 97	30.0	6.0	2.0	—	—	0	Joh A Aursø, Vadsøysund		
188 10/å —	k	T 10	27.0	3.6	2.2	—	—	0	Jørg Kristoffersen, Sula i Fosna		
189 10/å —	k	T 11	26.0	6.0	2.5	—	—	0	Ingeborg Karlsen, Sula i Fosna		
190 10/å —	k	T 02	30.0	6.0	2.5	—	—	0	Joh H Indtjan, Sistranda		

ST-NF Nord-Frøya.

Farkostens nummer, art og navn	Anvendelse	Materiale Byggeår	Lengde	Bredde	Dybde	Maskin, navn	Antall HK	F. & fangstb.	Eierens (den korresponderende reders) navn og postadresse
1	2	3 4	5	6	7	8	9	10	11
191 8/å	—	k	T 98	25.0	6.0	2.0	—	0	Joh H Indtjan, Sistranda
192 10/å	—	k	T 01	28.0	6.0	2.5	—	0	Hans H Yttersian, Sistranda
193 10/å	—	k f	T 11	27.0	6.2	2.0	—	0	Iver J Kleivsen, Vadsøysund
194 8/å	—	k	T 10	17.0	6.5	2.0	—	0	Ludv L Voksvær, Sula i Fosna
195 10/å	—	k	T 14	24.5	7.5	3.0	—	0	Ludv L Voksvær, Sula i Fosna
196 Ms Kyrre	—	k	T 00	34.0	13.0	5.0	Møring.	12	0 Alfr J Dyrø, Norddyrøy
197 Mk Record	—	k	T 12	44.1	12.7	4.3	Bolind.	15	2 T J Dragsnes m fl, Svellingen
198 10/å	—	k f	T 06	27.0	6.0	2.5	—	0	Anton Imntian, Sistranda
199 8/å	—	k f	T 08	22.0	5.0	2.0	—	0	Anton Imntian, Sistranda
200 Mk Egil	—	k	T 10	30.0	10.0	6.0	Alpha	8	1 Lincoln Petersen, Sula i Fosna
201 Mk Prøven	—	k h	T 14	34.0	12.0	4.0	Gideon	6	0 Hilmar Gjetøy, Vadsøysund
202 8/å	—	k	T 13	25.0	6.0	2.0	—	0	Joh Amundsen, Nordbuan
203 4/å	—	f	T 11	23.0	8.0	4.0	—	0	Halfd Holmen, Vadsøysund
204 10/å	—	f k	T 10	26.0	6.5	3.5	—	0	Olaf Inderø, Svellingen
205 8/å	—	f	T 12	24.0	3.5	2.0	—	0	Joh G Sørskog, Nordbuan
206 Sk Mofat	—	f l	T 00	50.0	13.0	7.0	—	5	0 Joh Løkke m fl, Svellingen
207 Ms Heros	—	k	T 19	29.0	9.5	4.3	Heros	5	0 Rasm Stranden, Leirvik i N.Frøya
208 8/å Søblomsten	—	f k	T 08	23.0	6.0	3.0	—	0	Anton Melkjorsen, Vadsøysund
210 4/å	—	k f	T 14	29.0	8.0	3.3	—	0	O & I Arntsen, Vadsøysund
211 10/å	—	k	T 05	27.0	6.5	2.5	—	0	Kr Olausen, Sula i Fosna
212 Må Rap	—	k f	T ?	24.0	7.0	5.0	Rap	4	0 Gustav Gjevik, Vadsøysund
213 Mk Trygg	—	k	T 15	33.0	10.0	5.0	Alpha	8	2 Karl M Gåsø, Norddyrøy
214 10/å	—	k	T 09	26.0	5.5	2.3	—	0	Severin A Vågå, Leirvik i N.Frøya
215 8/å	—	k	T 00	24.4	5.8	3.2	—	0	Ludvik Havn, Svellingen
216 10/å	—	k	T 12	28.0	5.5	2.0	—	0	Paul A Måø, Vadsøysund
217 8/å	—	k	T 03	23.1	5.4	1.8	—	0	Bernt B Nordbuen, Nordbuan
218 6/å	—	f	T 18	26.0	9.0	3.0	—	2	Hilmar K Kjønnø m fl, Norddyrøy
219 10/å	—	k	T 13	24.0	6.0	2.2	—	0	Paul Ribe, Norddyrøy
220 8/å	—	k	T 06	27.0	6.5	3.5	—	0	Kr Johansen, Sula i Fosna
221 8/å	—	k	T 18	24.0	6.0	2.0	—	0	Gerh Nordbuen, Nordbuan
222 4/å	—	f	T 10	24.0	7.5	3.5	—	0	Jens Abelsen, Vadsøysund
223 6/å Dagny	—	f	T 95	33.0	11.0	6.0	—	3	Rabbens Notbruk, Sistranda
224 10/å	—	k	T 05	28.0	6.0	3.0	—	0	Hans Nikolaisen, Uttian
225 10/å	—	k	T 14	28.0	6.5	2.5	—	0	Emilian O Smalø, Ytre Frøya
226 Må Koral	—	k	T ?	30.0	7.5	4.0	Gideon	8	0 Joh Johansen, Halten
228 10/å	—	k	T 14	28.0	6.5	2.5	—	0	A M Bogøy, Ytre Frøya
229 Mk Havglimt	—	k h	T 15	54.6	16.5	7.0	Grei	45	5 A/S Froernes Havf.selsk., Halten
230 8/å	—	f k	T 98	28.0	6.0	2.0	—	0	Anton K Grønvik, Svellingen
231 Mk Lancing I	—	k h	T 12	50.9	18.6	8.5	Alpha	30	5 A/S Lancing, Halten
232 8/å	—	k	T 05	25.0	6.0	2.0	—	0	Ole H Postvik, Svellingen
233 10/å	—	k	T 05	32.0	6.0	3.0	—	0	Jørgen J Postvik, Svellingen
234 10/å	—	f k	T 07	29.0	6.0	3.0	—	0	Olaf G Klubben, Gurvikdal
235 8/å	—	k	T 98	20.0	5.0	2.0	—	0	M P Sauholm, Leirvik i N.Frøya
236 8/å	—	k	T 06	25.0	5.0	2.0	—	0	Martin Dybveit, Leirvik i N.Frøya
239 8/å	—	k	T 07	24.4	6.4	1.9	—	0	Joh J Skjønhals m fl, Norddyrøy
240 8/å	—	k	T 05	24.0	5.5	3.0	—	0	J Iversen m fl, Leirvik i N.Frøya
241 10/å	—	k	T 11	28.0	6.5	2.2	—	0	O Kristoffersen, Sula i Fosna
242 10/å Silla	—	k	T 00	30.0	6.0	3.0	—	0	Paul J Gårdsø, Vadsøysund
243 Må Svalen	—	f k	T 16	25.0	7.0	4.0	Alpha	6	0 Arnold Eriksen, Svellingen
244 Må Hilda	—	f	T 19	25.0	7.5	5.0	Gideon	5	0 Chr Mathisen, Halten
245 8/å	—	k f	T ?	16.0	5.0	1.4	—	0	Elias Johansen, Leirvik i N.Frøya
246 10/å	—	k f	T 13	29.0	6.0	2.4	—	0	Ulrik O Hullet, Norddyrøy
247 8/å	—	k	T 11	23.0	5.0	2.5	—	0	Karl A Timandsvik, Dyrvik
248 8/å Jens	—	k	T 03	20.0	5.0	2.0	—	0	Paul S Bremnes, Leirvik i N.Frøya
249 8/å	—	k	T 02	24.0	7.0	2.0	—	0	Robert R Kjøney, Norddyrøy
250 Må Løberen	—	k	T ?	22.0	7.0	3.0	Gideon	3	0 Albin Aursø, Vadsøysund
251 8/å	—	k	T 05	24.0	6.0	2.5	—	0	Joh S Sandvik, Leirvik i N.Frøya
252 8/å	—	k	T 05	24.0	6.0	2.0	—	0	Karl J Strandheim, Gurvikdal
253 8/å	—	k	T 08	24.0	6.0	2.0	—	0	Anton Arntsen, Sistranda
254 Mk Sverre	—	k t	T ?	40.0	12.5	5.0	Alpha	11	0 Elias Sand, Dyrvik

Farkostens nummer, art og navn	Anvendelse	Materiale	Byggeår	Lengde	Bredde	Dybde	Maskin, navn	Antall HK	F. & fangstb.	Eierens (den korresponderende reders) navn og postadresse
1	2	3	4	5	6	7	8	9	10	11
255 Må Lille Rap	k f t	T 13	25.5	8.5	3.7	Rap	7	1	A/S Haltens Handelsforr., Halten	
257 6/å Rask	f	T 05	32.0	10.0	4.0	—	—	4	Elias A Båtvik m fl, Norddyrøy	
258 8/å —	k f	T 00	25.0	5.5	2.0	—	—	0	Fredrik Rekkavik, Svellingen	
259 8/å —	k f	T 98	25.0	5.5	2.0	—	—	0	Fredrik Rekkavik, Svellingen	
260 Mk Ceylon	t k	T 17	40.0	12.0	5.0	Grei	12	1	Olaf Hauan, Sistranda	
261 6/å Letto	f	T 10	28.0	9.0	3.3	—	—	4	Kristofer Kalvø m fl, Norddyrøy	
262 6/å —	f	T 19	30.0	9.0	4.0	—	—	5	Nils Mørk m fl, Svellingen	
263 6/å —	f	T 12	30.0	10.0	2.5	—	—	5	Jens J Måøy m fl, Vadsøysund	
265 6/å Løven	f	T 12	30.0	9.0	3.0	—	—	5	Anton M Aursø m fl, Vadsøysund	
266 Må Væringen	k	T 13	30.0	8.0	3.3	Dan	8	0	Hans Dragsnes, Svellingen	
267 6/å —	f	T 08	20.0	5.0	2.0	—	—	0	Ole M Fredagsvik m fl, Sistranda	
268 8/å —	f	T 06	25.0	6.0	2.5	—	—	0	Kr J Ervik, Sistranda	
269 10/å —	k f	T 05	28.0	6.0	3.0	—	—	0	Alb Kaspersen, Sula i Fosna	
270 10/å —	k f	T 12	28.0	8.0	3.5	—	—	0	A J Sandvik m fl, Leirv. i N.Frøya	
271 10/å —	f	T 13	25.0	6.0	2.0	—	—	0	Alb A Aursø, Vadsøysund	
272 10/å —	k f	T 06	28.0	6.0	3.0	—	—	0	Kr Olaussen, Sula i Fosna	
273 10/å —	k f	T 02	30.0	7.0	3.0	—	—	0	Ove Laksholm, Vadsøysund	
274 4/å —	f	T 09	22.0	8.3	4.0	—	—	0	Joh P Dyrø, Norddyrøy	
275 10/å —	k f	T 05	30.0	7.0	3.0	—	—	0	Julian Yttersian, Sistranda	
276 Mk Gevinst	k f	T 14	29.5	10.3	5.6	Hein	10	2	Paul A Hundvik, Leirv. i N.Frøya	
277 10/å —	k f	T 03	26.0	6.0	2.5	—	—	0	Olaf H Gårdsøy, Vadsøysund	
278 10/å —	k f	T ?	28.0	6.0	3.0	—	—	0	Adolf Kristoffersen, Sula i Fosna	
279 Mk Fram	k	T 15	49.0	14.0	5.0	Rap	30	1	Albert Aursø, Vadsøysund	
280 8/å —	k f	T ?	18.0	5.0	2.0	—	—	0	Joh Husvik, Sistranda	
281 8/å —	k f	T ?	21.0	5.0	2.5	—	—	0	Nils Morek, Svellingen	
282 Mk Hyggen	k t	T 05	43.0	14.0	5.0	Skandia	30	0	Edev J Smalø, Ytre Frøya	
283 Mk Snøgg	k f	T 15	33.0	10.0	5.8	Gideon	11	2	Hans Oksvik, Leirvik i N.Frøya	
284 Mk Hein II	t	T 14	55.1	16.4	7.0	Hein	25	1	Hagb Gjeldseth, Sistranda	
285 Mk Sjøgutten	f k h	T 22	34.0	10.0	6.0	Heros	6	1	M I Bremnes m fl, Leirv. i N.Frøya	
286 8/å —	k f	T 10	29.7	5.8	2.7	—	—	0	Ole J Indtian, Sistranda	
287 Mk Valkyrien	f k	T 17	36.0	14.0	6.0	Alpha	6	2	Arne S Bremnes, Leirvik i N.Frøya	
288 Må Nancy	k	T 23	25.5	8.0	3.7	Gideon	5	0	Oluf Wold m fl, Sanøy	
291 Mk Rap	k	T 15	34.0	10.0	5.0	Gideon	6	0	Hj Rekkavik, Svellingen	
292 10/å —	f k	T 08	29.0	6.5	3.5	—	—	0	Aug Petersen, Sula i Fosna	
294 Mk Havlys	k	T 24	33.0	10.0	5.8	Gideon	8	0	M J Nordbuan m fl, Nordbuan	
296 Ms Ulabrand	f k	T 14	28.0	10.0	4.0	Kampen	7	1	A M Bremnes, Leirvik i N.Frøya	
298 Mk Storm	k f	T 24	34.0	10.0	7.0	Gideon	8	1	John L Haugen, Sørburøy	
299 Ms Olea	f k	T 09	30.0	11.0	5.0	Kampen	10	0	Godtfr Sandvik, Leirv. i N.Frøya	
300 Mk Svanen	k f	T 24	33.0	10.0	4.6	Heros	5	0	M M Dybved, Gurvikdal	
302 Mk Liv	k	T 11	34.0	11.0	5.8	Finnøy	8	1	M Matisen, Inntian	
303 8/å —	k f	T ?	19.0	8.0	3.0	—	—	0	Gabriel Oren, Dyrvik	
304 10/å —	k f	T 02	28.0	8.5	3.0	—	—	0	Edvard Hammer, Svellingen	
305 8/å —	k f	T ?	20.0	7.0	3.0	—	—	0	Kr Gården, Sula i Fosna	
306 8/å —	k f	T ?	20.0	8.0	3.0	—	—	0	J Midtsian m fl, Sistranda	
307 8/å —	k f	T 06	20.0	8.0	3.0	—	—	0	Kristine Haugen, Sistranda	
308 8/å —	k f	T 10	20.0	8.0	3.0	—	—	0	Ingvald Haugen, Dyrvik	
309 Mk Havørn II	k f	T 25	42.0	12.0	6.0	Rap	12	0	J Johansen m fl, Vadsøysund	
311 Mk Parat II	k f	T 24	42.0	12.0	6.0	Gideon	8	0	Ole Iversen, Vadsøysund	

ST-OR. Orkanger merkedistrikt.

1 Mk Gjertrud	t	T ?	38.2	15.9	4.8	Skandia	15	0	Orkla Preserving Co, A/S, Orkang.
2 6/å —	k	T 08	24.8	9.0	5.0	—	—	0	Enok Trang, Orkanger
3 Ms —	t f	T 17	24.0	8.0	2.5	Americ.	8	0	H Heglundsen, Orkanger

ST-O. Osen merkedistrikt.

1 Ms Sjøgutten	k h	T 06	36.0	13.0	6.0	Dan	16	0	Jens B Sæter m fl, Sætervik
2 Ms Hein	k h	T 06	38.0	13.1	4.8	Hein	10	0	Jens E Sæter m fl, Sætervik
3 Mk Signal II	k h	T 14	31.0	11.0	5.7	Volda	9	0	A O Sæter m fl, Sætervik

ST-O Osen.

Farkostens nummer, art og navn	2 Anvendelse	3 Materiale	4 Byggeår	5 Lengde	6 Bredde	7 Dybde	Maskin, navn	9 Antall HK	10 F. & fangstb.	Eierens (den korresponderende reders) navn og postadresse
1	2	3	4	5	6	7	8	9	10	11
4 Ms Havsulen	k h t	T	00	36,0	12,0	5,0	Dan	7	0	Evald E Rødø m fl, Sætervik
5 Mk Nobel	k h t	T	09	30,0	11,5	5,0	Volda	7	0	Joh J Sæter, Sætervik
6 Mk Forsøk	k h	T	12	30,0	11,8	6,0	Dan	7	0	Joh L Mårvik m fl, Sætervik
7 Mk Signal III	k	T	15	28,0	11,0	5,0	Volda	10	0	Jakob P Angen m fl, Sætervik
8 Mk Signal I ¹⁾	k h	T	05	37,0	11,5	5,5	Dan	12	0	M P Sæter, Sætervik
9 Ms Haren	k h	T	01	36,0	14,0	6,0	Dan	14	1	Paul P Sæter m fl, Sætervik
10 Mk Trygg	k	T	14	29,0	11,0	4,5	Alpha	7	0	I O Sæter m fl, Sætervik
11 Ms Sleipner	k	T	06	35,0	12,0	5,0	Dan	8	0	G Angen m fl, Sætervik
12 Ms Havblink	k h	T	17	36,0	14,0	6,0	Volda	10	1	Ingebrigt J Sæter, Sætervik
13 Mk Truls	k h	T	13	33,0	12,0	6,0	Alpha	11	1	Joh J Sæter m fl, Sætervik
14 Ms Håbet	k h	T	05	36,0	12,5	5,0	Dan	12	0	Jens P Sæter, Sætervik
15 Mk Fram	k h t	T	14	33,0	12,0	6,0	Volda	14	0	Peder J Sæter, Sætervik
16 Ms Sleipner	k	T	09	34,0	12,0	6,0	Dan	10	0	Alf A Skjærvø m fl, Yttervåg
17 Ms Togo	k	T	05	38,0	12,0	5,0	Gideon	13	0	Hans J Skjærvø m fl, Yttervåg
18 6/å Forsøg	k	T	15	38,0	13,0	5,0	—	—	0	Sivert T Bjørsvik m fl, Vingsand
19 Må Fram	f	T	10	22,0	4,0	3,0	L. Grei	4	0	Sivert T Bjørsvik m fl, Vingsand
20 Ms Brødrene	k	T	07	38,0	12,0	5,0	Stærkod.	12	0	S Sjørgjerd m fl, Bessaker
21 6/å Sverre	k	T	99	33,0	11,0	4,0	—	—	0	Benj L Skjærvø m fl, Yttervåg
22 6/å Stella	k	T	00	35,0	12,0	4,0	—	—	0	Benj B Skjærvø, Yttervåg
23 Ms Forsøk	h k	T	09	36,6	13,5	5,3	Dan	14	0	Ludvik J Vingsand m fl, Vingsand
24 Mk Fram	k h	T	08	35,0	11,0	4,0	Finnøy	8	1	Hans Kr Hopen m fl, Vingsand
25 Ms Håbet	k h	T	12	37,2	13,1	5,6	Heros	14	0	Elias Roanes m fl, Vingsand
26 Ms Håbet	k	T	00	38,0	14,0	5,0	Alpha	11	0	Johan Pásche m fl, Yttervåg
27 6/å Fremad	k	T	05	36,0	11,5	5,0	—	—	0	Joh M Bjørsvik m fl, Vingsand
28 6/å Norden	k	T	03	36,0	12,0	5,0	—	—	0	Ole J Buarøy m fl, Sandviksberget
29 Mk Forsøk	k	T	08	25,0	8,5	4,2	Levahn	4	0	Andr J Buarøy m fl, Sandviksberg.
30 Ms Norden	k	T	01	38,0	13,0	5,0	Hein	12	0	S I Hepsø m fl, Sandviksberget
31 Ms Falken	k	T	02	37,0	13,0	6,0	Volda	10	0	Nils P Aune m fl, Sandviksberget
32 Mk Hepsøy	k	T	17	51,7	17,3	7,2	Alpha	36	0	P Hepsøy m fl, Sandviksberget
33 Ms Strilen	k	T	03	36,0	14,0	5,0	Møring.	10	0	Nils M Høvik m fl, Sandviksberget
34 Mk Lirken	k h t	T	12	42,0	13,0	6,0	Elefant	20	1	Ludv O Hepsø m fl, Sandviksberg.
35 Må Grei	f k	T	15	24,0	7,0	3,0	L. Grei	4	0	I H Skjærvø, Yttervåg
36 Ms Sjøløva ²⁾	k	T	14	38,0	13,2	5,5	Volda	14	0	Nils D Osen m fl, Steinsdalen
37 Mk Hai	k	T	10	29,0	11,0	4,8	Dan	5	0	A Hepsø m fl, Sandviksberget
38 Må Ulabrand	k	T	92	38,0	11,0	3,6	Volda	10	0	P M Høvik m fl, Sandviksberget
39 Ms Skreien	k	T	05	36,0	13,0	5,5	Hein	12	0	Fred R Hepsø m fl, Sandviksberget
40 6/å Nordkyn	k	T	10	36,6	12,1	5,0	—	—	0	Samson D Osen m fl, Steinsdalen
41 Ms Forsøk	k	T	13	30,0	9,3	3,8	Gideon	6	0	Oskar O Holand, Sandviksberget
42 Ms Teisten	f	T	09	24,0	9,0	5,0	L. Grei	4	0	Ingv Aune, Sandviksberget
43 10/å —	f k	T	61	26,0	5,5	3,0	—	—	0	Benj O Skjærvø, Yttervåg
44 Må Falken	f	T	12	19,2	6,0	3,0	Levahn	3	0	Olai G Hopen, Vingsand
45 6/å —	k	T	01	34,0	11,0	4,0	—	—	0	Peder A Rødø m fl, Vingsand
46 6/å Nordstjer- nen	k	T	08	36,6	12,7	4,8	—	—	0	Jens Rødøy m fl, Vingsand
47 6/å Nordlyset	k	T	06	36,3	12,1	5,1	—	—	0	Ingebr B Bratgjerd m fl, Steinsdal.
48 6/å Havsula	k	T	13	38,2	13,5	5,4	—	—	0	Knut Sjørgjerd m fl, Bessaker
49 Ms Roald	k h	T	14	36,0	12,5	5,0	Dan	8	1	Iver O Buarøy, Sandviksberget
50 Ms Storm- fuglen ³⁾	k	T	02	37,0	12,7	5,3	Volda	14	0	N J Strand m fl, Sandviksberget
51 6/å Hesten	k	T	11	36,0	12,0	4,0	—	—	0	Henrik N Sjørgjerd m fl, Bessaker
52 6/å Nordkap	k	T	01	37,0	13,0	4,0	—	—	0	Joh J Buarø m fl, Sandviksberget
53 8/å Delfin	k	T	05	36,0	12,0	5,0	—	—	0	Anneus A Rødø m fl, Vingsand
54 10/å —	f	T	79	27,0	5,0	2,0	—	—	0	Benj L Skjærvø, Yttervåg
55 10/å —	f	T	70	26,0	6,0	3,0	—	—	0	Benj B Skjærvø, Yttervåg
56 Må Havbryn	f k	T	14	25,0	7,0	5,0	Gray	4	0	Andr O Hepsø, Sandviksberget
57 Ms Svanen	k f	T	15	36,0	11,0	6,0	Dan	10	0	S T Bjørsvik m fl, Vingsand
58 Ms Fix	k f	T	17	22,0	8,0	3,4	Stærkod.	4	0	Ole Kr Hopen m fl, Vingsand
60 Mk Stjernen	h f	T	09	36,0	11,0	5,0	Gideon	13	0	Tønris Angen, Sætervik
61 Ms Skreien	f k	T	24	30,0	11,0	4,7	Finnøy	10	1	L O Hepsøy m fl, Sandviksberget

Farkostens nummer, art og navn	Anvendelse	Materiale		Lengde	Bredde	Dybde	Maskin, navn	Antall HK	F. & fangstb.	Eierens (den korresponderende reders) navn og adresse
		5	4							
1	2	3	4	5	6	7	8	9	10	11
62 Ms Trygg ⁴⁾	k t	T	07	35.0	13.0	5.7	Levahn	7	0	M Sundet, Sandviksberget
63 Mk Giraffen	k	T	24	36.0	12.0	6.0	Rap	11	0	N P Sørgerd m fl, Sandviksberget
64 Ms Agnes	k	T	08	42.0	14.0	6.0	Elefant	12	1	Ludvig Drageid, Urdholmen
65 Må Ramsøy	f	T	25	23.0	6.3	3.0	L. Grei	4	0	H Volden, Sandviksberget
66 Ms Brødrene ²⁾	k	T	04	38.0	13.0	5.3	Alpha	14	0	H Skjervø m fl, Yttervåg

ST-RS. Rissa merkedistrikt.

1 Ss Fram	k	T	07	24.0	10.0	4.8	—	—	1	Peter Kojen, Rissa
2 10/å —	fk	T	06	27.0	11.0	4.0	—	—	1	John Fisrabben, Rissa
3 Ss Jenny	fk	T	14	21.0	9.0	3.5	—	—	0	Johan E Myran, Rissa
4 Mk Arnevåg	ft	T	11	53.8	15.0	6.1	Wichm.	18	5	J. A. Sannan, Hasselvika
5 Ms Bjørn	f	T	07	24.0	8.0	3.0	Populær	6	0	Ole Røstvold, Hasselvika
6 Ss Trygg	fk	T	07	24.0	8.0	4.0	—	—	0	Johannes Kojen, Rissa
7 Ss Stormfuglen	k	T	13	26.0	8.0	5.0	—	—	0	Jens H Fættén, Rissa
8 Ss Bøgen	fk	T	10	23.0	8.0	4.0	—	—	0	Ole Brovold, Rissa
9 8/å —	f	T	12	27.0	8.0	4.3	—	—	4	Langsæthers Notbruk, Rissa
10 Mk Gerd Sannan	kh	T	16	62.7	20.2	7.9	Skandia	40	5	J. A. Sannan, Hasselvika
11 Ss Liv	fk	T	09	28.0	8.0	3.5	—	—	0	Petter Tomassen, Hasselvika
12 Ss Heimland	fk	T	20	24.0	10.0	5.0	—	—	1	Ole Fissum, Rissa
13 4/å —	f	T	09	23.0	7.5	4.0	—	—	1	Karl J Lysheim m fl, Rissa
14 4/å —	f	T	17	24.0	8.0	3.5	—	—	1	Petter Dybdal m fl, Rissa
15 Ms Liv	kf	T	08	28.5	9.0	4.0	Dan	7	0	P. Tomassen, Hasselvika
16 Mk Glimt	kt	T	17	45.8	14.0	5.6	Finnøy	25	1	K. J. Hårberg, Hasselvika
17 Mk Hav I	kh	T	17	55.1	17.4	8.1	Gideon	30	1	I Hårberg m fl, Hasselvika
18 Så —	fk	T	08	25.0	8.3	5.0	—	—	0	Peter Hvithyld, Rissa
19 Ss Tryg	fk	T	13	24.0	7.0	4.0	—	—	0	M Sandvik m fl, Hasselvika

ST-R. Roan merkedistrikt.

2 Ms Ørnen ³⁾	k	T	07	36.0	13.0	4.8	Dan	10	0	P. J. Sumstad m fl, Sumstad
3 Mk Moder	k	T	13	37.0	12.3	6.0	Alpha	11	1	P. H. Sumstad m fl, Sumstad
4 Mk Håbet	k	T	17	45.0	16.0	6.0	Dan	28	0	A. A. Sumstad m fl, Sumstad
5 Ms Mågen	k	T	10	37.0	13.0	5.0	Alpha	11	0	Peder A Terning m fl, Sumstad
6 Må Lotte	f	T	08	28.0	6.0	3.5	L. Grei	4	0	Rik L Terningen m fl, Sumstad
7 Ms Sjøpryd	k	T	15	31.0	10.0	5.0	Narvik	7	0	Ingvald Løkke, Vorpstranda
8 Ms Brødrene	hf	T	12	25.5	8.6	6.0	Populær	5	0	Konrad Lysholm, Nesvalen
9 Ms Lax	hf	T	13	34.0	12.0	7.0	Heros	6	0	Halfdan O Eian m fl, Roan
10 Ms Ørnen	sl t	T	95	34.0	12.0	7.5	Levahn	6	1	E Hopstads enke, Bessaker
11 Må Viggen	kh t	T	10	37.0	13.0	5.0	Norrøna	6	0	Johan O Vik, Bessaker
12 Ms Dronningen	k	T	14	40.0	14.0	6.0	Hein	10	0	Hans Sandmo, Nesvalen
13 Mk Royal	k	T	19	29.0	9.0	4.2	Hein	6	0	Jens A Brandsø, Nesvalen
14 Må Prøven	kt	T	05	24.0	7.3	2.5	Dan	4	0	Peder Kiran, Kiran
15 Må Pilen	f	T	11	20.0	6.0	3.0	L. Grei	4	0	P. A. Ternings sønner, Sumstad
16 Ms Trygg	k	T	15	40.0	13.0	6.0	Dan	12	0	Jak A Sumstad m fl, Sumstad
17 Ms Brødrene	kh	T	16	34.0	11.0	5.0	Levahn	10	0	Melker Østvik m fl, Vorpstranda
18 Ms Sterkoder ⁴⁾	k	T	?	36.0	13.0	5.0	Dan	8	0	Petter Hopstad, Ansteinsundet
19 Ms Bølgen	kh	T	16	36.0	11.5	6.0	Levahn	15	0	Hans Østvik m fl, Vorpstranda
20 Ms Hilda	kh	T	13	33.0	12.0	6.0	Rap	12	0	Ole Brevik m fl, Nesvalen
21 Ms Lykken ⁵⁾	k	T	01	40.0	12.0	5.5	Dan	12	0	Ingebrigt I Troning, Nesvalen
23 Ms Mågen	kh t	T	16	49.0	14.0	5.0	Dan	12	0	Ingv. J. Brandsø, Nesvalen
24 Mk Leif	k	T	06	42.0	13.0	5.0	Gideon	8	0	Alb Nystrom, Nesvalen
25 Ms Brandsfjord	k	T	10	39.3	12.7	5.4	Dan	12	0	P. H. Strøm m fl, Straum i Fosna
26 Ms Ulabrand	k	T	17	38.0	12.0	5.4	Hein	10	0	H. L. Strøm m fl, Straum i Fosna
27 Ms Norden	k	T	10	36.5	13.1	5.4	Dan	12	0	Ole J. Strøm m fl, Straum i Fosna
28 Ms Leoparden	k	T	90	34.0	12.0	6.0	Kampen	12	0	R. R. Almønning m fl, Ansteinsundet
29 Ms Aktiv	k	T	17	36.8	13.2	5.2	Hein	10	0	Ole E Strøm m fl, Straum i Fosna
30 Ms Sleipner	k	T	07	37.0	13.5	5.5	Dan	12	0	Ingv. E. Været m fl, Ansteinsundet

Farkostens nummer, art og navn	2 Anvendelse	3 Materiale	4 Byggear	5 Lengde	6 Bredde	7 Dybde	8 Maskin, navn	9 Antall HK	10 F. & fangstb.	Eierens (den ko-responderende reders), navn og postadresse	11
31 Mk Rap	k	T	13	42.0	11.5	5.0	Rap	16	2	Nils H Beskeland m fl, Roan	
32 Ms Falken	k h	T	13	39.0	13.5	5.0	Dan	12	0	Kr N Thune, Bessaker	
33 Ms Forsøket	k	T	06	32.0	12.0	4.0	Levahn	7	0	Chr Dons, Bessaker	
34 Må Strømme	k	T	01	36.0	12.0	5.0	Elefant	8	0	Jens Kr Jensen, Bessaker	
35 Ms Sterkodder ¹⁾	k	T	01	36.2	13.0	5.0	Stærkod.	8	0	Morten O Nerdal m fl, Bessaker	
37 Ms — ²⁾	k h	T	12	38.0	13.0	5.0	Finnøy	15	0	Daniel M Viken, Hofstad	
38 Ms Sleipner	k	T	16	38.0	12.0	6.0	Alpha	11	0	Benj O Skjærvøy m fl, Bessaker	
39 Ms Torden- skjold	k f	T	17	37.0	14.0	5.0	Dan	12	2	M T Sandø, Bessaker	
40 Må M Tranmæl	k	T	13	22.0	9.0	3.0	L. Grei	4	0	Martin N Storvik, Bessaker	
41 Ms Mågen	f	T	10	25.0	8.0	3.5	Finnøy	4	0	Ludv Larsen, Vorpstranda	
42 Ms Havsulen	k	T	15	30.0	10.5	4.0	Bjørn	6	0	Isak A Brandso, Nesvalen	
43 Mk Arnold	k	T	13	29.0	10.0	4.0	Heros	4	0	Nils O Brandso m fl, Nesvalen	
44 Sâ Reidar	k	T	00	34.0	12.0	4.0	—	—	0	Ole P Stormyr m fl, Bessaker	
45 6/å —	k	T	15	35.0	13.0	5.5	—	—	0	Martin Larsen m fl, Bessaker	
47 Ms Leif	k	T	08	36.0	12.0	5.0	Hein	12	0	Sigv Lindbak, Ansteinsundet	
48 Mk Suspet	k	T	17	42.0	13.5	7.0	Dan	14	0	O Viken m fl, Roan	
49 Ms Gangerrolf	k	T	13	37.4	13.3	5.3	Dan	12	0	Johan L Været m fl, Ansteinsundet	
50 8/å —	f	T	85	20.0	6.0	2.3	—	—	0	Jens N Vettavik, Bessaker	
51 6/å —	k	T	09	32.0	11.0	5.0	—	—	1	Joh Furnes, Bessaker	
52 6/å —	k	T	07	29.0	10.0	6.0	—	—	1	Joh J Storvik m fl, Bessaker	
53 8/å —	f	T	10	22.5	5.2	3.5	—	—	0	Joh J Storvik m fl, Bessaker	
54 8/å —	f	T	05	24.0	5.5	3.5	—	—	0	John S Storvik m fl, Bessaker	
55 6/å —	f	T	06	28.3	9.7	3.3	—	—	3	Lars Næs m fl, Nesvalen	
56 6/å Ulabrand	k	T	05	29.5	10.0	5.0	—	—	0	Anton O Barø, Bessaker	
57 6/å Stormfuglen	k	T	94	34.5	11.0	3.5	—	—	0	Gabriel Nystrom, Nesvalen	
58 Mk Mjølner	k	T	00	37.0	12.0	4.0	Møller.	7	0	Melker Nilsen m fl, Vorpstranda	
59 Ms Julfrid	k	T	17	38.0	12.0	5.0	Hein	12	0	Adolf Lindbak, Ansteinsundet	
60 Ss Fuglen	f	T	12	29.5	10.0	5.0	—	—	0	Anton P Brandso m fl, Nesvalen	
61 8/å —	k f	T	95	20.0	6.0	4.0	—	—	0	Kristen P Brandso, Nesvalen	
62 8/å Håkon	f	T	16	25.0	6.0	2.5	—	—	0	Peder Strudshavn, Nesvalen	
63 8/å Liv	f	T	11	24.0	5.0	2.0	—	—	0	Nils Thune, Bessaker	
64 4/å Togo	f	T	11	21.0	6.0	4.0	—	—	0	Petter Stokke, Nesvalen	
65 10/å —	k	T	95	26.0	6.0	2.0	—	—	0	Johan Furnes, Bessaker	
66 8/å —	k	T	95	22.0	5.0	2.0	—	—	0	Anton A Brandso, Nesvalen	
68 Ms Livingstone	k	T	20	34.0	12.0	4.0	Kampen	7	0	Anders J Monkan, Bessaker	
69 Ss Thora	l	T	05	54.0	16.0	8.0	—	—	5	A Eian, Sørkråkøy	
70 Ms Tuxham	si	T	13	32.0	12.0	7.0	Tuxham	14	6	A Eian, Sørkråkøy	
71 8/å —	f	T	18	30.0	10.0	4.0	—	—	4	A Eian, Sørkråkøy	
72 8/å —	k f	T	12	24.0	5.5	2.0	—	—	0	Petter J Vik, Bessaker	
73 Ms Svanen	k	T	12	25.0	10.0	5.0	Gideon	4	0	Olaf P Vikaunet, Bessaker	
74 8/å —	f	T	12	31.9	10.6	3.7	—	—	3	Johan Stinesen m fl, Bessaker	
75 Ms Alken	t	T	17	35.0	12.0	3.5	Elefant	8	0	O Viken, Roan	
76 4/å —	f k	T	?	24.4	7.4	2.9	—	—	0	Martin Kolstad, Sørkråkøy	
77 10/å —	k	T	21	24.0	6.0	2.3	—	—	0	Jens L Mastervik, Bessaker	
78 Ms Glimt	k f	T	22	24.0	10.5	4.0	Gideon	4	0	Georg O Braseth, Nesvalen	
79 Mk Lyng	k	T	15	31.0	10.5	4.4	Gideon	8	0	Jens L Mastervik, Bessaker	
80 Ms Storm- fuglen ³⁾	k	T	23	23.0	7.0	4.5	Hein	5	0	Martin M Sumstad, Sumstad	
81 10/å —	f	T	80	27.0	6.0	2.5	—	—	0	Hans A Sumstad, Sumstad	
82 8/å —	k	T	02	36.0	13.0	4.0	—	—	0	Kr H Thune, Bessaker	
83 Må Kvik	f	T	20	20.0	6.5	3.0	Solo	5	0	A Lindbak, Vorpstranda	
84 Må Jun	f	T	24	23.0	6.0	2.3	Helseth	4	0	Kr Johnsen m fl, Sumstad	
85 Ms Neptun ⁴⁾	k	T	10	37.0	13.5	5.3	Hein	16	0	K H Brandso, Nesvalen	
86 Mk Oskar	k	T	03	42.0	12.5	5.8	Gideon	13	0	A Almanning, Ansteinsundet	
87 8/å —	k f	T	12	25.0	6.0	2.5	—	—	0	M O Mastervik, Bessaker	
88 Må Odin	f k	T	25	22.0	5.5	2.5	Helseth	4	0	P H Sumstad m fl, Sumstad	
89 Må Svanen	f	T	25	26.0	8.0	4.2	Levahn	6	0	Alb A Sumstad m fl, Sumstad	
90 Sâ Tora	f k	T	12	25.0	9.0	3.7	—	—	0	J W Sumstad, Sumstad	

1) 2, 3, 4) Omb. 1924.

Farkostens nummer, art og navn	Anvendelse	Materiale	Byggear	Lengde	Bredde	Dybde	Maskin, navn	Antall HK	F. & fangstb.	Eierens (den korresponderende reders) navn og postadresse
1	2	3	4	5	6	7	8	9	10	11

ST-SD. Sandstad merkedistrikt.

1 Mk Forsøk	k	T10	33.0	11.0	7.0	Skandia	8	2	Edv N Vedø m fl, Hestvika
2 Ms Brødrene	k	T09	32.0	10.0	6.0	Skandia	6	1	Bernt Storø, Hestvika
3 Ms Vedø	k	T12	33.0	12.5	5.0	Heros	5	1	Laurits O Vedø, Hestvika
4 Mk Barlifjell	h k	T19	59.4	17.2	7.2	Munkt.	40	2	Nils Strøm m fl, Hestvika
5 Ms Sylvia	t	T10	43.0	17.0	5.0	Finnøy	30	1	Nils Strøm, Hestvika
7 Ss Tryg	h f	T12	27.0	9.0	5.0	—	—	2	Kr J Børøund m fl, Hestvika
10 Mk Forsøg	h f	T16	33.0	11.5	5.0	Finnøy	6	3	Olaus Udsett, Hestvika
11 Mk Monitor	h f	T97	60.2	17.1	7.8	Wichm.	30	2	Johan Utsetø, Hestvika
12 Mk Dagmar	k f h t	T07	53.6	15.2	6.5	Rap	22	1	Sigurd Utsetø m fl, Hestvika
13 Mk Børøund	k h	T17	59.9	18.1	8.5	Finnøy	50	2	Anton Utset, Hestvika
16 Må Snorre	f k	T12	25.0	7.0	3.5	Alpha	4	0	Olbert O Korshavn, Laksåvik
17 Mk Forsøk	h f	T17	39.0	13.0	4.5	Finnøy	12	2	Paul Nostvik m fl, Hestvika
18 Mk Ulabrand	f k	T20	57.3	15.0	6.0	Tuxham	34	2	K Norbotten m fl, Hestvika
19 Mk Marry	h k	T08	40.0	13.5	4.5	Finnøy	15	1	Arne Strand, Hestvika
22 8/å	f k	T14	28.0	8.0	4.0	—	—	1	A Jonassen, Hestvika
23 Må Brat ¹⁾	k	T08	26.0	7.5	2.3	Gideon	4	0	Nils Sæther, Laksåvik
24 Må Rapp	f h	T14	25.0	7.0	3.5	Alpha	4	1	Arnt Skagen, Laksåvik
26 10/å	h k	T08	33.9	7.4	3.2	—	—	1	Olaus Vollan, Sandstad
27 10/å	k f	T01	30.0	7.0	4.0	—	—	0	A Lauritsen m fl, Sandstad
28 8/å	h k	T16	25.0	6.0	3.5	—	—	0	Alfr Elvemo, Innhitra
29 8/å	h f	T85	25.0	6.0	3.5	—	—	0	Anton Lillemo, Sandstad
30 Ss Falten	f k h	T16	25.0	8.0	4.0	—	—	1	Paul Iversen m fl, Hestvika
31 Mk Veø	h k	T12	68.0	16.6	7.8	Finnøy	40	1	Paul A Strand, Hestvika
32 8/å	h f	T?	25.0	6.0	3.5	—	—	0	John Vollan, Sandstad
33 Ms Prøven	f h	T07	32.4	12.0	5.0	Skandia	6	1	Birger Lund m fl, Laksåvik
34 Ms Teisten ²⁾	f	T?	26.0	8.6	3.6	Finnøy	6	0	Marius Strand, Hestvika
35 Ms Brødrene	k	T02	34.0	13.5	4.7	Gideon	6	0	Nils Sæther, Laksåvik
36 10/å	f k	T00	29.0	6.0	3.0	—	—	0	Ole Hatland, Sandstad
37 10/å	h f	T10	29.0	6.0	3.0	—	—	0	Alb A Sagen, Innhitra

ST-SI. Snillfjord merkedistrikt.

f. t. ingen merkepl. fiskefarkoster.

ST-SB. Stadsbygd merkedistrikt.

1 Ms Nelly	f k	T14	33.0	11.0	6.0	Gideon	11	1	John S Bakken m fl, Stadsbygd
2 Må Liv	f k t	T02	27.0	8.5	6.0	Dan	4	0	J T Buhagen, Stadsbygd
3 Så	f k	T06	24.0	8.0	4.0	—	—	0	Ole O Vårheim, Stadsbygd
5 Må Heim	k f	T15	26.0	9.0	4.0	Dan	6	0	Kr I Vemundstad, Stadsbygd
6 10/å	f k	T?	26.0	7.3	2.3	—	—	0	Joh A Grønning m fl, Stadsbygd
7 10/å	f k	T06	24.6	8.1	3.3	—	—	0	Ole P Reitan, Stadsbygd
8 8/å	f k	T10	24.0	8.3	3.6	—	—	0	G O Vemundstad, Stadsbygd
9 Ss Fissum	f k	T14	25.5	7.5	3.3	—	—	0	Ole P Belling, Stadsbygd
10 8/å	f k	T?	23.4	7.2	3.0	—	—	0	Joh J Rørvik, Stadsbygd
11 8/å	f k	T03	23.0	7.0	3.0	—	—	0	Andr J Flaten, Stadsbygd
12 Må Glimt	f	T24	29.0	8.3	4.0	Munkt.	5	0	Nils M Vikan m fl, Stadsbygd
13 Ms Elida	k f	T09	36.0	12.0	4.3	Dan	14	0	I E Vemundstad, Stadsbygd
14 Så	f k	T08	24.0	8.0	4.0	—	—	0	Konrad J Trang, Stadsbygd
15 Så	f k	T96	24.0	8.0	3.0	—	—	0	K J Trangmyr, Stadsbygd
16 Mk Gevinst	t	T09	62.2	17.9	7.8	Avance	60	0	Kr Wemundstad, Stadsbygd
17 Ms Viking	t	T16	48.0	16.0	5.0	Dan	16	0	Kr Wemundstad, Stadsbygd
18 Så	f	T06	24.5	7.5	3.0	—	—	0	Ole P Belling, Stadsbygd
19 Ms Varøy	k f	T10	31.0	11.0	5.0	Dan	8	0	M A Holten, Stadsbygd
20 Må Ida	k f	T24	30.0	10.0	4.0	Dan	8	0	I I Vemundstad, Stadsbygd
21 Må Pilen	k f	T25	28.0	8.5	4.0	Helseth	6	0	Ole Reitan, Stadsbygd
22 Ms Jenny	k f	T25	32.0	10.5	4.5	Dan	8	0	Ole Vårheim m fl, Stadsbygd
23 Mk Naglfar	k f	T11	30.0	10.3	4.5	Gideon	6	0	Ole P Belling, Stadsbygd

ST-SN Stjørna.

Farkostens nummer, art og navn	Anvendelse	Materiale	Byggeår	Lengde	Bredde	Dybde	Maskin, navn	Antall HK	F. & langstb.	Eierens (den korresponderende reders) navn og postadresse
1	2	3	4	5	6	7	8	9	10	11

ST-SN. Stjørna merkedistrikt.

1 Mk Hardanger- fjord I	k	T	17	57.7	15.5	6.9	Normo	30	6	Kr Strand m fl, Fevåg
2 Ms Svanen	l	T	?	42.0	16.0	6.0	Skandia	15	7	Bedins Notbruk, Råkvåg
3 Må Rix	f	T	12	22.0	7.0	4.0	L. Grei	4	0	Johan Tetlie m fl, Fevåg
4 Mk Hansy	l	T	00	52.0	14.0	6.0	Wichm.	32	5	Refsnes Notbruk, Revneshagen
5 Ms Albatros	f k t	T	?	36.0	11.0	5.0	Finney	8	3	Ludv Larsen m fl, Fevåg
6 Mk Turist	t	T	15	43.0	12.0	6.0	Dan	14	0	P Skårstad, Fevåg
7 Ms Fremtiden	k	T	12	33.0	12.0	5.7	Stærkod.	6	1	Otto Strand, Råkvåg
8 Ms Duncan	f k	T	12	36.1	13.8	5.3	Gideon	8	1	M J Trengen m fl, Fevåg
9 Ms Nor	t h	T	00	44.0	16.0	6.0	Dan	17	0	Råkvåg Canning Co., Råkvåg
10 Ms Selma	t	T	13	42.0	14.0	6.0	Alpha	20	0	Bernh Johansen m fl, Råkvåg
11 Ms Reidar ¹⁾	f	T	?	24.0	7.0	2.8	Rap	4	0	Halid Wold, Råkvåg
13 6/å Arthur	f	T	15	30.0	10.0	4.0	—	—	4	Monsvolds Notbruk, Råkvåg
14 6/å —	f	T	02	26.0	9.0	3.5	—	—	4	Indreråk Notbruk, Råkvåg
15 6/å Rolf	f	T	20	31.0	10.0	4.0	—	—	4	Breviks Notbruk, Råkvåg
16 Mk Tryg	k f	T	11	34.0	10.5	5.0	Dan	14	1	Joh Hellesvik m fl, Råkvåg
17 Sk Frøya	l	T	99	43.0	15.5	8.0	—	—	6	Råkvåg Notbruk, Råkvåg
18 Må Trond	f	T	10	35.0	12.0	4.0	Dan	12	0	Råkvåg Notbruk, Råkvåg
21 Mk Valmøy ²⁾	t i	T	?	52.4	17.1	7.2	Skandia	40	5	Joh Arnt Mollan, Fevåg
22 Må Balder	f	T	18	32.0	11.0	5.0	Grei	8	6	Ole A Foss m fl, Råkvåg
23 6/å Vega	f	T	05	28.0	9.0	5.0	—	—	3	Ole N Tøndervik m fl, Saga
24 Sj Duen ³⁾	l	T	?	44.6	17.5	6.7	—	—	5	Blålagets Notbruk, Råkvåg
25 Må Blålaget	f	T	16	28.0	9.5	4.5	Dan	12	0	Blålagets Notbruk, Råkvåg
26 6/å Fram	f	T	05	29.7	11.7	4.8	—	—	6	Nergårdslaget, Husbysjøen
27 6/å Rånes	f	T	07	29.7	11.7	4.8	—	—	4	Peder-Notlaget, Husbysjøen
28 6/å Prøven	f	T	00	26.5	10.6	3.7	—	—	4	Blålagets Notbruk, Husbysjøen
29 Må Nornen	f	T	97	30.5	10.5	4.0	Avance	9	4	Sandøy Notbruk, Råkvåg
30 Sk Laksen	l	T	91	50.5	16.5	5.7	—	—	0	Kr Sandøy m fl, Råkvåg
31 Mk Snorre	k f	T	23	46.0	13.5	5.5	Grei	16	1	Thomas Stalvik, Stallvik
32 Ms Arken	t	T	12	29.5	10.0	3.0	Elefant	8	0	Thomas Stalvik, Stallvik
33 8/å Husby- bruket	f	T	15	31.9	10.8	3.8	—	—	4	Husby Notbruk, Husbysjøen
36 Ms Vona	t	T	00	40.0	13.0	6.0	Elefant	20	0	P M Monsen m fl, Råkvåg
37 Ms Fram	t	T	17	44.0	15.0	7.0	Grei	18	0	Ramsvik & Eidsaune, Råkvåg
38 Ms Fram	f	T	?	30.0	10.0	6.0	Levahn	6	0	O Vorpvik, Råkvåg
39 Må Stormfuglen	t	T	18	32.0	7.0	4.0	Grei	10	0	Ludvig Eidsaune, Råkvåg
40 Mk Rolf I	t k	T	14	48.0	16.0	8.0	Grei	26	1	Anders Larsen m fl, Fevåg
41 Ms Mjølner	k t	T	13	33.0	11.0	6.0	Alpha	8	0	K J Ramsvik m fl, Råkvåg
42 Mk Favance	l	T	?	45.2	14.2	8.3	Grei	12	5	K J Ramsvik m fl, Råkvåg
43 Må Palmer	f k	T	16	34.0	12.0	4.5	Gideon	11	0	Bedins Notbruk, Råkvåg
44 4/å Thor	f	T	?	22.0	6.0	3.0	—	—	0	Peter T Eide, Høybakken
45 4/å Norden	f	T	13	25.5	8.6	3.5	—	—	0	Anton Norvik, Råkvåg
47 Ss Ratler	f	T	08	21.3	7.4	3.2	—	—	0	Karl Indreråk m fl, Råkvåg
48 Ss Normand	k	T	04	27.0	9.5	4.0	—	—	0	Andr A Eide m fl, Høybakken
49 Ss Øst	f k	T	10	28.0	7.5	5.0	—	—	0	Ole Rabben, Fevåg
50 Mk Trygg	t	T	13	38.0	11.5	5.0	Alpha	14	0	Hans Andersen, Fevåg
51 Ss Kort Adler	f k	T	15	24.0	7.5	5.0	—	—	0	M Stelleberg, Råkvåg
52 Ss Bølgen	k	T	16	27.0	8.0	5.5	—	—	0	P A Harbak, Råkvåg
53 Ms Norkynn	k	T	00	34.0	12.0	5.5	Alpha	8	0	Ant Hammeren, Revneshagen
54 Ss Nordlyset	k	T	12	24.0	9.0	4.0	—	—	0	Meier Hulsund, Råkvåg
55 Ms Anna	f k	T	08	45.0	17.0	7.0	Avance	20	6	K A Bakken m fl, Fevåg
56 Må Gjøa	f	T	11	34.0	11.0	4.5	Kelvin	15	0	And Refsnes m fl, Revneshagen
57 Må Håkon	f k	T	16	22.0	6.0	4.0	L. Grei	4	0	K A Bakken, Fevåg
58 Ss Glimt	k	T	08	30.0	9.0	5.0	—	—	1	Ludv Eidsaune, Råkvåg
59 Ms Mars	f k t	T	12	28.0	8.0	5.0	Gideon	6	0	Johan Arnt Kjelsli, Fevåg
61 Må Hermes	t	T	00	27.5	8.9	3.8	Lathrop	6	0	Alb Jenssen, Høybakken
62 Ss Lyn	f	T	00	24.0	9.0	3.0	—	—	0	Andr Sørvik, Høybakken
64 Ms Løven	f k t	T	08	40.0	13.0	6.0	Elefant	12	0	Olaf Haffel m fl, Saga

ST-SN Stjørna — ST-S Stoksund.

Farkostens nummer, art og navn	Anvendelse	Materiale		Lengde	Bredde	Dybde	Maskin, navn	Antall HK	F. & fangstb.	Eierens (den korresponderende reders) navn og postadresse
		3	4							
1	1	3	4	5	6	7	8	9	10	11
65 Må Glimt	f	T	20	22.0	7.0	5.0	Elefant	6	0	O Høibakken, Høybakken
66 Mk Ebeneser	th	T	12	50.0	13.0	6.0	Bolind.	20	0	Knut Venes, Høybakken
68 Mk Fremad	t	T	08	52.0	15.5	7.0	Bolind.	32	0	And Hansen m fl, Råkvåg
69 Ms Asp	f	T	?	26.0	10.5	4.5	Skandia	8	1	J A Mollan, Fevåg
70 Mk Seir	f k	T	16	29.4	9.0	3.8	Alpha	6	0	Ole S Vestvik, Fevåg
73 Ms Liv	t	T	18	40.0	13.0	6.0	Avance	18	0	Joh Hellesvik, Råkvåg
74 Må Prøven	f	T	16	26.0	7.0	4.0	C. Perf.	8	0	Jac Trøa m fl, Fevåg

ST-S. Stoksund merkedistrikt.

1 Ms Fram	f k	T	16	33.0	11.0	5.0	Stærkod.	8	0	M O Kråkdal m fl, Stoksund
3 Mk Havskåren	f k	T	09	40.0	13.0	6.0	Dan	14	0	Joh H Harbak m fl, Stoksund
5 Ms Morningstar	f k h	T	13	32.5	12.0	5.0	Dan	7	0	K K Løvstrand m fl, Revsn. i Fosna
6 Ms Dag	f k	T	11	30.0	13.0	4.5	Dan	5	0	Kr Lian m fl, Revsn. i Fosna
7 Ms Bølgen	f k	T	09	30.0	12.0	5.0	Helseth	14	0	B O Svenning m fl, Stoksund
8 Ms Brødrene	f k h	T	20	31.0	12.0	5.0	Dan	7	0	Joh L Lian, Revsn. i Fosna
9 Mk Perly	f k h	T	17	36.0	12.0	6.0	Avance	10	1	O N Sundgård m fl, Stoksund
10 Ms Liv	f k	T	19	34.0	12.0	5.0	Kampen	10	0	Hans S Harsvik m fl, Stoksund
11 Mk Gunvor	f k	T	14	37.0	12.0	5.5	Bolind.	10	0	Th J Grøtting m fl, Tørhogg
12 Ms Truls	f k	T	13	27.0	8.5	3.0	Kampen	5	0	Johan R Sundet, Stoksund
13 Ms Laksen	f k h	T	08	31.0	10.0	4.7	Levahn	10	0	P K Lines m fl, Linesøy i Fosna
14 Ms Brødrene	f k h	T	14	32.0	12.0	5.0	Kampen	10	0	Hans G Harsvik m fl, Stoksund
15 Ms Sjøgutten	f k	T	15	32.0	11.0	5.0	Levahn	7	0	Ludv K Kvalvik, Vorpstranda
16 Ms Nordlyset	k f h	T	18	55.0	16.5	8.0	Levahn	20	4	P N Sjørgård m fl, Linesøy i Fosna
17 Ms Hvalrosen	k f h	T	08	40.0	13.5	5.5	Dan	17	2	J G Sjørgård m fl, Linesøy i Fosna
18 Ms Valkyrien	f k	T	14	29.0	11.0	6.0	Stærkod.	6	0	H P Skjærvik, Stoksund
19 Ms Teddy	f k h	T	16	34.0	11.5	7.0	Kampen	16	0	Joh A Theing m fl, Stoksund
21 Ms Sjølivet	f k	T	15	34.0	12.0	5.5	Levahn	7	0	Martin Mø, Vorpstranda
22 Mk Kap Nor ¹⁾	ft	T	?	42.0	13.5	5.0	Kelvin	26	2	H C Bugge, Linesøy i Fosna
23 Ms Hera	f k	T	20	35.0	12.0	4.5	Kampen	10	0	M G Herfjord, Revsn. i Fosna
24 8/å Sverre	f	T	15	28.0	8.0	4.0	—	—	2	A/S Grøttings Notbruk, Tørhogg
25 8/å Berthe	f	T	17	24.0	6.0	3.0	—	—	2	A/S Grøttings Notbruk, Tørhogg
26 Ms Eauftrat	f	T	00	42.0	10.0	7.0	Tuxham	16	0	O J Refsnæs, Revsn. i Fosna
27 8/å Samson	f	T	10	29.0	10.0	6.0	—	—	2	Bergstrøm & Refsnæs Notbruk, Revsn. i Fosna
28 8/å Ørnen	f	T	13	29.0	10.0	5.0	—	—	2	Bergstrøm & Refsnæs Notbruk, Revsn. i Fosna
29 8/å Fixer	f	T	00	25.0	8.0	4.0	—	—	2	Bergstrøm & Refsnæs Notbruk, Revsn. i Fosna
30 Må Blixter	f	T	17	39.5	13.0	4.5	Bolind.	12	2	Løvik & Revsn. notbr., Revsn. i F.
31 8/å Skarven	f	T	14	25.0	8.0	4.0	—	—	1	Løvik & Revsn. notbr., Revsn. i F.
32 8/å Lommen	f	T	00	24.0	8.0	4.0	—	—	2	K H Løvik, Revsn. i Fosna
33 8/å Teisten	f	T	01	24.0	8.0	4.0	—	—	1	K H Løvik, Revsn. i Fosna
34 Må Nordlys	f	T	07	26.0	6.5	2.5	Nordlys	4	0	Kr M Hosen, Stoksund
35 8/å Sjøskum	f k	T	12	24.0	6.5	3.0	—	—	0	Olaf O Solheim, Stoksund
36 8/å Huron	f k	T	11	25.0	7.0	3.0	—	—	0	Hans K Solberg m fl, Stoksund
37 8/å —	f k	T	90	24.0	5.0	2.5	—	—	0	M A Harsvik, Stoksund
38 8/å —	f k	T	12	25.0	6.0	2.5	—	—	0	O O Stoknæs, Stoksund
39 8/å Thor	f	T	09	29.0	9.0	4.0	—	—	3	Herfjords Notbr., Revsn. i Fosna
40 8/å Sjøblomsten	f	T	09	22.0	7.0	3.0	—	—	1	Herfjords Notbr., Revsn. i Fosna
41 8/å Uræd	f k	T	84	24.5	5.5	2.5	—	—	0	Hans H Stoknæs, Stoksund
42 8/å Naygut	f k	T	10	24.0	5.5	3.0	—	—	0	H Vestvik, Stoksund
43 8/å —	f k	T	05	24.0	5.0	2.0	—	—	0	Ove O Svenning, Stoksund
44 8/å —	f k	T	14	24.0	6.0	3.0	—	—	0	Aksel P Skjærvik, Stoksund
45 8/å —	f k	T	12	25.0	5.0	2.5	—	—	0	H K Sjørgård m fl, Linesøy i Fosna
46 8/å —	f k	T	12	24.0	5.5	2.5	—	—	0	Iver G Harsvik, Stoksund
47 8/å —	f k	T	12	24.0	6.0	2.0	—	—	0	S A Nordbotten, Revsn. i Fosna
48 8/å —	f k	T	10	22.0	5.5	2.0	—	—	0	H J Nordbotten, Revsn. i Fosna
49 8/å —	f k	T	05	21.5	5.0	2.0	—	—	0	Alb K Sundet, Stoksund

ST-S Stoksund — ST-SF Sør-Frøya.

Farkostens nummer, art og navn	Anvendelse	Materiale	Byggeår	Lengde	Bredde	Dybde	Maskin, navn	Antall HK	F. & fangstb.	Eierens (den korresponderende reders) navn og postadresse
1	2	3	4	5	6	7	8	9	10	11
50 8/å —	fk	T	03	25.0	5.5	2.5	—	—	0	Hans E Sundgård, Stoksund
51 SÅ Fruen	fk	T	11	25.0	11.0	5.0	—	—	0	OR Guttelvik m fl, Revsnes i Fosna
52 8/å —	fk	T	09	22.0	5.5	2.0	—	—	0	Josef O Hosen, Stoksund
53 8/å —	fk	T	05	25.0	6.0	2.5	—	—	0	Hans M O Hosen, Stoksund
54 8/å —	fk	T	10	25.0	5.0	2.5	—	—	0	P Hammer, Linesøy i Fosna
55 Ss Norden	fk	T	09	30.0	11.0	6.0	—	—	0	P Hammer, Linesøy i Fosna
56 8/å —	fk	T	08	25.0	5.0	2.5	—	—	0	Joh G Særgård, Linesøy i Fosna
57 8/å —	fk	T	11	23.0	5.0	2.0	—	—	0	O P Svenning, Stoksund
58 8/å —	fk	T	13	24.0	5.0	2.0	—	—	0	H T Svenning, Stoksund
59 10/å —	f	T	91	28.0	6.0	2.5	—	—	0	H T Svenning, Stoksund
61 8/å —	fk	T	15	26.0	6.0	3.0	—	—	0	Even E Eide, Linesøy i Fosna
62 SÅ —	fk	T	07	30.0	10.0	5.0	—	—	0	Edv A Grotting, Tørhogg
63 8/å —	fk	T	05	20.0	5.0	2.0	—	—	0	Edv A Grotting, Tørhogg
64 Ms Urædd ¹⁾	fk	T	15	25.0	8.5	4.5	Levahn	7	0	J H Løvstrand m fl, Revsnes i Fos.
65 Ms Thule	fk	T	12	42.0	15.0	6.0	Alpha	16	0	U U Høvik m fl, Revsnes i Fosna
66 Ms Trygg	k f t	T	17	38.0	13.5	4.4	Alpha	12	0	Alfr O Stoknes, Stoksund
67 8/å —	fk	T	10	23.0	5.0	2.5	—	—	0	N E Eide, Linesøy i Fosna
68 Må Hyggen	f t	T	00	22.0	6.5	4.0	Hjelset	3	0	K Lie-Pedersen, Stoksund
69 8/å —	fk	T	10	23.0	6.0	2.5	—	—	0	P K Lines, Linesøy i Fosna
70 8/å —	fk	T	95	21.0	5.0	2.0	—	—	0	Odin As, Linesøy i Fosna
71 SÅ —	fk	T	10	21.0	9.0	5.0	—	—	0	M E Heifjord, Revsnes i Fosna
72 8/å —	fk	T	10	24.0	6.0	3.0	—	—	0	P N Særgård, Linesøy i Fosna
73 8/å —	fk	T	03	21.0	5.0	2.0	—	—	0	Joh J Lines, Linesøy i Fosna
74 Må Ferd	fk	T	23	27.0	7.0	3.5	Helseth	6	0	H C Bugge, Linesøy i Fosna
75 8/å —	fk	T	14	23.0	5.0	2.0	—	—	0	K Rinnan, Linesøy i Fosna
76 Må Fram ²⁾	fk	T	?	26.0	8.0	3.5	Heimdal	6	0	Joh J Lines m fl, Linesøy i Fosna
77 Må Kamp ³⁾	fk	T	20	30.0	8.0	3.0	Heimdal	6	0	K Rinnan, Linesøy i Fosna
78 Ms Heim	fk	T	10	26.0	9.0	3.0	Dan	6	0	J J Guttelvik, Stoksund
79 Må Harding	fk	T	23	28.0	8.0	3.5	Heimdal	6	0	Joh G Særgård, Linesøy i Fosna
80 SÅ Brødrene	fk	T	14	28.0	9.0	4.0	—	—	0	Ole I Hosen m fl, Stoksund
81 8/å —	fk	T	95	24.0	5.0	2.5	—	—	0	Iver O Hosen, Stoksund
82 Ms Veslekari	fk	T	18	27.0	8.0	5.0	Kampen	6	0	H J Lerbæk m fl, Stoksund
83 Må Danette	fk	T	23	25.0	7.0	2.8	Danette	4	0	Paul J Grotting, Tørhogg
84 Ms Sjøskum	fk	T	11	30.0	9.2	4.6	Levahn	10	0	P H Hosen m fl, Stoksund
85 SÅ Sjøfuglen	k f	T	08	29.0	10.0	5.0	—	—	0	U U Høvik m fl, Revsnes i Fosna
86 Mk Stjerna	k f h	T	24	35.0	10.4	5.3	Heimdal	10	0	Josef J Hosen m fl, Stoksund
87 Ms Rapp	fk	T	24	28.0	8.3	3.7	Rap	6	0	Hans K Solberg m fl, Stoksund
88 Ms Dræggen	fk	T	10	24.0	8.0	5.0	Danette	4	0	Kato M Eide, Linesøy i Fosna
89 Ms Hag	k f h	T	24	35.0	11.7	6.0	Rap	15	0	H P Skjærvik m fl, Stoksund
90 Må Heimdal	fk	T	23	27.0	8.5	3.3	Heimdal	6	0	Joh M Særgård, Linesøy i Fosna
91 Ms Arild ⁴⁾	k f	T	11	26.0	9.0	5.0	Dan	4	0	Kr I Sundet, Stoksund
92 Ms Sjølivet	fk	T	14	27.0	8.3	4.5	Heimdal	6	0	Kr I Særgård, Linesøy i Fosna

ST-SA. Strinda merkedistrikt.

2 Mk Alf	t	T	10	48.8	13.6	6.8	Bolind.	32	0	A/S »Foki«, Strinda pr. Trondhjem
----------	---	---	----	------	------	-----	---------	----	---	-----------------------------------

ST-SF. Sør-Frøya merkedistrikt.

1 Mk Buøy	h f k	T	17	44.0	14.2	7.0	Alpha	14	2	Odin Buen m fl, Bustvika
2 Ms II	k	T	02	42.0	13.5	5.0	Alpha	14	0	A B Fillingsnes m fl, Storhallaren
3 Mk Njål II	k h t	T	17	62.0	14.6	7.6	Wichm.	25	1	S Witzøe m fl, Bustvika
4 Ms Trønder-										
5 Mk Teisten	k f t	T	16	40.0	14.6	5.0	Grei	15	1	S Witzøe, Bustvika
6 Mk Storfjord	k	T	16	34.0	10.0	5.0	Alpha	8	0	Ludv Jensen, Hamarvik
7 Mk Harald ⁵⁾	fk	T	15	34.0	9.0	4.0	Gideon	8	0	O I Fillingsnes m fl, Storhallaren
										1 K Kristiansen, Kverva

1) Omb. 1924. 2) 3) Omb. 1923. 4) Omb. 1924. 5) Omb. 1923.

Farkostens nummer, art og navn	Anvendelse	Materiale	Byggear	Lengde	Bredde	Dybde	Maskin, navn	Antall HK	F. & langstb.	Eierens (den korresponderende reders) navn og postadresse
1	2	3	4	5	6	7	8	9	10	11
8 Må Flink	k f	T 24	27.0	8.0	3.2	Gideon	6	0	0	Nils Lornsen, Titran
9 Må Friman	k f t	T 24	27.0	8.0	5.0	Grei	4	0	0	Arne Stensen m fl, Bustvika
10 Mk Sundal	t	T 03	38.0	15.0	6.0	Dan	10	0	0	Tobias Sæther, Bustvika
11 Sk Temna	t	T 93	45.0	15.0	5.5	—	—	—	0	Tobias Sæther, Bustvika
13 Mk Hammar- sund	f k	T 10	39.5	12.8	5.5	Heros	15	1	0	Gabrielsen m fl, Flatvalsundet
14 Ms Ella	f k	T 15	40.0	14.0	7.0	Alpha	14	1	0	Joh Alb Flatval, Flatvalsundet
15 Mk Hugleik	k t	T 10	40.0	12.0	5.8	Avance	12	0	0	Joh Taraldsen m fl, Flatvalsundet
16 8/å —	k	T 12	24.0	5.8	3.0	—	—	—	0	Oddn Buen, Bustvika
17 Ms Laksen	f k t	T 11	30.0	9.0	5.0	Alpha	6	1	0	J Lorensen m fl, Bustvika
18 Ms Terje Viken	k	T 10	37.0	13.0	6.0	Alpha	14	0	0	Alb J Flatval, Flatvalsundet
20 Mk Sørfroy	k	T 19	61.0	16.8	7.3	Ideal	45	0	0	B Løseth m fl, Storchallaren
21 Mk Nyman	k	T 16	51.2	14.3	6.3	Avance	30	0	0	B Løseth m fl, Storchallaren
22 Mk Erling	t l	T 10	38.0	13.0	6.0	Populær	22	0	0	E Jørgensen, Hamarvik
23 8/å Nordlys	f	T 16	30.0	10.0	4.0	—	—	—	4	A P Dørvik m fl, Bustvika
26 Mk Polarlys	k h t	T 16	40.0	13.0	7.0	Alpha	14	0	0	E Hammeren m fl, Hamarvik
27 Ms Georg Stang	f k h	T 11	38.2	12.7	4.2	Alpha	11	0	0	G H Hammernes m fl, Hamarvik
28 Mk Leidulf	k	T 15	38.0	12.5	7.0	Alpha	11	1	0	Kr H Hammervik m fl, Hamarvik
29 Mk Frøyafjord	k h	T 15	42.0	13.0	6.0	Alpha	14	2	0	G K Hammervik, Hamarvik
30 Mk Snøgg ¹⁾	f k	T 12	42.5	12.5	8.0	Dan	14	1	0	L S Hammervik, Hamarvik
31 Mk Nordlys	k t	T 14	38.0	12.0	6.0	Brunv.	10	1	0	Joh K Godhavn m fl, Storchallaren
32 Mk Heine	t k	T 09	35.0	14.0	5.0	Skandia	8	3	0	A R Flatval, Flatvalsundet
33 Mk Brødrene	k	T 17	45.0	15.2	5.4	Avance	18	0	0	S Sørensen m fl, Storchallaren
34 Mk Kåre	k h t	T 18	54.0	14.0	6.6	Wichm.	20	2	0	Ottar Nøvik, Titran
36 Ms Johanne	k	T 04	39.0	16.0	6.0	Gideon	13	0	0	Alfr Andresen m fl, Titran
37 Ms Heia	k f t	T 08	47.0	14.3	6.3	Hein	26	0	0	Jens Heien, Titran
38 Ms Nor ²⁾	k h	T 99	42.0	15.0	5.5	Hein	16	4	0	J Lille-Sandø, Titran
39 8/å —	k f	T 12	24.0	6.0	2.3	—	—	—	0	Magnus Olausen, Titran
40 8/å —	k t	T 22	23.0	5.5	2.0	—	—	—	0	E K Skarsvåg, Storchallaren
41 Mk Brødrene	k f	T 25	42.0	12.5	6.2	Alpha	14	0	0	P A Hammeren m fl, Hamarvik
42 Må Elefant	f k	T 15	27.0	7.0	3.5	Elefant	6	0	0	Ingv O Stevan, Titran
43 Må Gideon	k	T 13	24.0	7.0	3.5	Gideon	4	0	0	Johan Sandø, Titran
44 Mk Stjernen	t h	T 15	44.0	13.5	6.0	Bolind.	30	1	0	Ø Eidsvåg, Hamarvik
45 6/å —	k	T 09	36.0	12.0	4.0	—	—	—	0	A E Avløsskog m fl, Storchallaren
46 Må Togo	f k	T 15	29.5	9.0	4.0	Grei	7	0	0	A K Fyllingsnes m fl, Storchallaren
47 Ms Argel	k	T 01	33.8	11.7	5.5	Alpha	8	0	0	E H Nordhammer m fl, Hamarvik
48 Ms Ivar Asen	k	T 07	38.0	14.0	9.0	Møring.	10	0	0	Kr Bakken m fl, Storchallaren
49 Må Kvik	k	T 13	25.0	7.0	3.0	Hjelset	4	0	0	Martin Larsen, Titran
50 8/å —	k	T 16	24.4	5.7	2.0	—	—	—	0	Rasmus Johansen, Titran
51 Mk Alfin	k h	T 15	45.0	14.5	7.0	Stabil	22	3	0	B Flåhammer m fl, Storchallaren
52 Mk Heim	k	T 14	29.5	9.0	5.0	Finnøy	10	0	0	P Ørndahl m fl, Storchallaren
53 10/å —	k	T 95	26.5	6.0	2.3	—	—	—	0	P Ørndahl m fl, Storchallaren
54 8/å —	k	T 14	26.4	5.6	1.6	—	—	—	0	P O Hallaren m fl, Storchallaren
55 10/å —	k f	T 06	26.0	5.5	2.0	—	—	—	0	Arne Heien, Titran
56 8/å —	k	T 11	25.0	6.2	2.2	—	—	—	0	Nidar Iversen, Titran
58 Mk Polaris	k h	T 15	42.0	13.0	5.5	Alpha	14	1	0	K H Nordskog m fl, Kverva
59 4/å Frik	f k	T ?	24.3	7.0	4.0	—	—	—	0	J M Dolm m fl, Bustvika
60 Mk Øivind	h	T 19	42.0	14.0	7.0	Alpha	11	2	0	Elias O Kverven, Kverva
61 Mk Norheim	h t	T 17	45.0	14.0	6.0	Skandia	10	1	0	I E Nordskog m fl, Kverva
62 Mk Laksen	k f	T 15	45.0	13.0	5.5	Alpha	14	0	0	Kr Olsen m fl, Kverva
63 Mk Fram	t k	T 13	46.0	11.0	5.0	Avance	22	2	0	A S Flatval, Flatvalsundet
64 Mk Forsøket	k h	T 16	44.6	12.7	6.4	Hein	20	1	0	Håkon Aune m fl, Hamarvik
65 8/å —	f	T 11	24.0	5.5	3.0	—	—	—	0	A K Fyllingsnes, Storchallaren
66 Ms Leif	k f	T 04	28.0	11.0	4.2	Gideon	6	1	0	H J Nordhammer, Hamarvik
67 Må Sjøgutten	k f	T 24	30.3	9.0	4.0	Helseth	6	1	0	Ant P Dørvik, Bustvika
68 8/å —	k	T 13	24.5	6.0	2.0	—	—	—	0	Kr A Bakken, Titran
69 10/å —	k	T 13	25.0	6.0	2.5	—	—	—	0	Nils Lornsen, Titran

ST-SF Sør Frøya.

Farkostens nummer, art og navn	Anvendelse	Materiale Byggeår	Lengde	Bredde	Dybde	Maskin, navn	Antall HK	F. & angstb.	Eierens (den korresponderende reders) navn og postadresse
1	2	3 4	5	6	7	8	9	10	11
70 SÅ —	f k	T 13	24.0	6.0	4.0	—	—	0	Nils Lørntsen, Titran
71 Ms Prøven	f h	T 14	27.0	8.5	3.7	Møring.	4	0	Johan J Meek, Titran
72 Ms Frøya	f k h	T 05	42.0	16.0	6.0	Alpha	14	4	Wilhelm Dahløya, Bustvika
73 8/å —	f	T 12	24.0	7.0	3.0	—	—	0	E Olausen, Titran
74 Mk Vårsol	k	T 17	42.0	14.0	6.0	Kampen	12	2	Elias A Husvik m fl, Storhallaren
75 Mk F Nansen	t k	T 09	33.3	11.8	5.4	Grei	7	1	Julian Husvik Kverva
76 Mk Glygg I	k	T 17	54.1	15.5	6.2	Wichm.	30	0	Ole A Nordskog m fl, Kverva
77 8/å —	k	T 09	21.0	5.0	2.5	—	—	0	oh T Nettet, Titran
78 8/å —	f	T 10	24.0	7.0	3.0	—	—	0	Joh T Nettet, Titran
79 8/å —	k	T 04	23.0	5.0	2.5	—	—	0	Odin Andresen, Titran
80 Ms R Amundsen	k	T 05	38.0	12.0	6.0	Alpha	11	1	K Guldbrandsen m fl, Kverva
81 Ms Sleipner	k	T 95	40.3	11.7	6.4	Heros	10	0	J K Tværvåg m fl, Leirv. i N.Frøya
82 8/å —	k f	T 10	25.0	6.0	2.0	—	—	0	Saras Sivertsen, Titran
83 Mk Fram III	k	T 19	30.0	9.2	5.0	Hein	7	0	Bjarne Johansen, Titran
84 Ms Palmen	k f	T 11	27.0	7.0	4.0	Skandia	6	0	J L Engvik m fl, Leirvik i N.Frøya
85 Ms Brorson	t k	T 05	36.0	12.0	5.0	Møring.	6	0	J H Hammeren, Hamarvik
86 Må Merkur	k f	T 14	28.0	7.5	4.0	Gideon	4	0	Joh L Gautvik m fl, Titran
87 8/å —	f k	T 09	23.0	5.0	1.7	—	—	0	Johan O Hakkebo, Titran
88 10/å —	k	T 05	31.0	6.4	2.0	—	—	0	Johan O Hakkebo, Titran
89 8/å —	k	T 02	24.5	5.5	2.0	—	—	0	Johannes Nilsen, Titran
90 Mk Norlys	k	T 15	39.0	12.0	5.4	Gideon	13	2	B J Bakken m fl, Storhallaren
91 8/å —	k f	T 12	23.0	5.0	2.0	—	—	0	Julian M Buen, Bustvika
92 10/å —	k	T 11	26.0	6.0	3.0	—	—	0	Olaus Sørensen, Titran
93 Mk Kåre	k f	T 17	34.0	9.0	4.0	Levahn	10	0	A Arntzen, Leirvik i N.Frøya
94 Ms J A Lindboe	k f	T 09	36.0	12.0	5.0	Gideon	11	2	Kr Jakobsen, Flatvalsundet
95 Mk Frøyland	k	T 19	52.0	15.8	7.1	Munkt.	40	0	Julian Volden m fl, Kverva
96 10/å —	f k	T 92	25.0	6.0	2.0	—	—	0	Anton P Dørvik, Bustvika
97 Mk Forsøk	t f	T 05	38.1	13.0	5.4	Heros	15	1	Alf Larsen m fl, Titran
98 10/å —	k f	T ?	26.0	6.0	2.0	—	—	0	Ole Pedersen, Titran
99 10/å —	k f	T 16	29.0	6.2	2.2	—	—	0	K Kvervavik, Kverva
100 Mk Havheim	k h t	T 19	55.4	17.3	7.7	Stabil	38	1	Johs Dahlø, Bustvika
101 10/å —	k f	T 09	28.0	6.0	2.0	—	—	0	Lars Jonassen, Titran
103 8/å —	k f	T 15	22.0	5.0	2.0	—	—	0	Joh Jonassen, Bustvika
104 Må Terje	f k	T 12	20.0	6.3	2.3	Tuvnes	5	0	Hans A Turnes, Leirvik i N.Frøya
105 8/å —	k f	T 09	25.0	6.0	2.0	—	—	0	Nils Johansen, Titran
106 8/å —	f k	T 08	27.0	5.0	1.7	—	—	0	Enok Nøvik, Titran
107 8/å —	k f	T 10	25.0	5.5	2.0	—	—	0	Adolf Andreassen, Kverva
108 10/å —	k f	T 01	25.0	6.0	2.0	—	—	0	P Fillingsnæs, Storhallaren
109 6/å —	f	T 18	28.0	9.0	4.0	—	—	1	H A Turnes m fl, Leirvik i N.Frøya
110 10/å —	k f	T 12	28.0	7.0	4.0	—	—	0	Kr Gundersen, Bustvika
111 8/å —	f	T 10	33.0	10.0	4.0	—	—	3	Buen Notbruk, Bustvika
112 6/å —	f	T 00	31.0	10.0	5.0	—	—	5	Flatvals Notbruk, Flatvalsundet
113 SÅ Håkon	f	T 07	32.0	11.0	5.0	—	—	5	D Bækken m fl, Storhallaren
114 8/å —	k f	T 10	24.0	6.0	2.0	—	—	0	Joh Lørntsen Uren, Bustvika
115 6/å Æven	f	T 14	29.0	9.0	4.0	—	—	5	Kr M Avløs m fl, Storhallaren
116 8/å —	k f	T 16	24.0	5.5	2.0	—	—	0	Paul Dahlø, Bustvika
117 8/å —	k f	T 00	25.0	6.0	2.5	—	—	0	Alfred Benberg, Storhallaren
118 8/å —	k f	T 15	24.0	5.5	2.0	—	—	0	Paulus A Dahlø, Bustvika
119 8/å —	k	T 97	28.0	6.0	2.0	—	—	0	Anton A Dahlø, Bustvika
120 10/å —	k f	T 09	28.0	9.0	3.0	—	—	0	Saras P Dahlø, Bustvika
121 Ms Nansen	f t	T 07	34.5	11.0	6.0	Stærkod.	8	1	Jørgen Torsø m fl, Flatvalsundet
122 6/å —	k f	T 00	30.0	10.0	3.2	—	—	4	Hammerens Notbruk, Hamarvik
123 Må Egir	k	T 20	25.0	7.0	5.0	Gideon	6	0	Odin Buen, Bustvika
124 8/å —	f	T 05	23.0	5.5	2.0	—	—	0	Kr P Mortensgård, Titran
125 8/å —	k	T 10	23.0	6.0	2.5	—	—	0	Edvard Meek, Titran
126 8/å —	k f	T 05	25.0	6.0	2.0	—	—	0	Joh Kristoffersen, Bustvika
128 8/å —	k	T 95	25.0	6.0	2.0	—	—	0	Joh A Espnæs, Leirvik i N.Frøya
129 8/å —	k	T 95	25.0	6.0	2.0	—	—	0	A S Tvervåg, Leirvik i N.Frøya
130 8/å —	k	T 11	23.0	5.0	2.0	—	—	0	Jens I Bua, Bustvika

Farkostens nummer, art og navn	Anvendelse	Materiale		Lengde	Bredde	Dybde	Maskin, navn	Antall HK	F. & fangstb.	Eierens (den korresponderende reders) navn og postadresse
		Byggetår	Byggetår							
1	2	3	4	5	6	7	8	9	10	11
131 8/å —	k	T 95	23.0	5.0	1.5	—	—	—	0	Arne Olsen Heien, Titran
132 8/å —	k	T 00	23.0	5.0	2.0	—	—	—	0	Joh Johannessen, Bustvika
133 8/å —	k	T 14	24.0	6.0	2.0	—	—	—	0	Otto Johansen Espnes, Kverva
134 8/å —	k	T 10	24.0	5.0	2.0	—	—	—	0	L Thorstensen, Kverva
135 8/å —	k	T 00	22.0	5.0	1.5	—	—	—	0	Kristen Hanssen, Hamarvik
136 8/å —	k	T 14	25.0	6.0	2.0	—	—	—	0	A Benjaminsen, Bustvika
137 8/å —	k	T 12	24.0	5.0	2.0	—	—	—	0	Otto A Norskog, Kverva
138 8/å —	k	T 12	24.0	5.0	2.0	—	—	—	0	S Ananiassen, Kverva
139 8/å —	k	T 10	24.0	5.0	2.0	—	—	—	0	Jørgen O Håvik, Bustvika
140 8/å —	kf	T 11	25.0	5.5	2.0	—	—	—	0	Alb Avlø, Storhallaren
141 Må Jaubart	fk	T 07	36.0	11.5	5.0	Finnøy	12	1	Ludv L Espnes, Kverva	
142 Må Rollo	f	T 18	17.0	5.0	2.8	Rollo	6	0	Paul Sandø, Titran	
143 10/å —	kf	T 09	25.0	6.0	2.0	—	—	—	0	A I Kjæråvgsund, Bustvika
144 10/å —	kf	T 12	27.0	6.0	2.0	—	—	—	0	Nils Hallaren, Storhallaren
146 6/å —	f	T ?	25.0	9.0	3.0	—	—	—	4	E K Skarsvåg, Storhallaren
147 6/å Aslaug	f	T 10	35.0	10.0	4.0	—	—	—	5	Kato K Norskog m fl, Kverva
148 8/å —	fk	T 12	24.0	6.0	4.0	—	—	—	0	Magnus Jakobsen, Titran
149 8/å —	fk	T 15	22.0	5.0	2.0	—	—	—	0	Benj Olufsen, Kverva
150 Ss Havglit	fk	T 06	28.0	9.0	4.0	—	—	—	0	Adolf Reinei, Bustvika
151 Ss —	fk	T 10	24.0	8.0	3.6	—	—	—	0	Petter J Espenes, Kverva
152 10/å —	fk	T 07	32.0	6.0	3.0	—	—	—	0	G H Hammernes, Hamarvik
153 8/å —	k	T 14	23.0	5.0	2.0	—	—	—	0	M A Dalen, Bustvika
154 8/å —	k	T 05	24.0	5.5	2.5	—	—	—	0	Anton Avløs, Storhallaren
155 8/å —	k	T ?	25.0	5.5	2.0	—	—	—	0	Iver Vedø, Hamarvik
157 10/å —	fk	T 10	26.0	6.3	2.0	—	—	—	0	A B Fillingsnes m fl, Storhallaren
158 8/å —	fk	T 96	27.0	6.5	2.7	—	—	—	0	Ludv Hammervik, Hamarvik
159 8/å —	f	T 12	20.0	6.0	2.0	—	—	—	0	K H Nordskog, Kverva
160 10/å —	f	T 08	25.5	5.9	1.6	—	—	—	0	Ottar Flåhammer, Storhallaren
161 Ms Bølgen	fk	T 12	28.0	9.0	4.0	Gideon	8	0	Joh L Espenes, Kverva	
162 Må Havglit	fk	T ?	25.7	7.3	3.4	Danette	4	0	A Jakobsen, Bustvika	
163 8/å —	k	T 11	23.6	5.7	2.0	—	—	—	0	Alfr Andresen, Titran
164 Mk Odin	kf	T 15	38.0	11.0	6.0	Finnøy	12	0	M L Espnes m fl, Kverva	
165 10/å —	k	T 15	26.0	6.0	2.0	—	—	—	0	Aksel A Nordvik, Hamarvik
166 Ms Ruth	fk	T ?	25.0	9.0	3.0	Bolind.	8	0	Anton Karlsen, Hamarvik	
167 10/å —	kf	T 10	26.0	6.0	2.0	—	—	—	0	Gustav J Espenes, Kverva
168 Mk Familiens håp	h	T 22	34.0	9.0	5.0	Avance	10	0	H Røssing, Storhallaren	
169 Må Teist	kf	T 23	28.0	8.0	3.4	Rap	6	0	Martin Sandø, Titran	
170 Mk Forsøkt)	tk	T 05	52.8	15.9	7.6	Avance	44	1	K Kristiansen, Storhallaren	
171 Mk Fremad	k	T 24	37.0	11.0	4.5	Avance	12	1	Ant Karlsen, Hamarvik	
172 Mk Skjærgård	k	T 19	38.0	12.0	4.7	Bolind.	12	1	Odin Krutvik, Kverva	
173 Mk Heim	k	T 12	38.0	12.0	6.5	Skandia	10	1	Gustav J Espenes, Kverva	
174 Må Svalen	kf	T 16	24.0	6.5	4.0	Favorit	5	0	Joh P Flatval, Flatvalsundet	
175 8/å —	kf	T 12	24.0	6.0	2.0	—	—	—	0	Hans Hansen, Hamarvik
176 10/å —	kf	T 17	24.0	6.0	2.0	—	—	—	0	Enok Kvisten, Kverva
177 8/å —	k	T 23	23.0	6.0	2.0	—	—	—	0	Johs H Tvervåg, Leirvik i N.Frøya
178 8/å —	k	T 10	24.0	5.0	2.0	—	—	—	0	B J Titran, Titran
179 Ms Kaperen	kf	T 13	28.0	9.0	5.0	Stærkod.	6	0	Ingv O Afles, Storhallaren	
180 Mk Høvringen	t	T ?	63.0	14.5	9.1	Avance	36	0	S H Aune, Hamarvik	
181 Ms Sørnes	tk	T 15	54.4	17.5	5.4	Rap	40	1	Joh Gaustad, Titran	
182 Må Sport	k	T 12	24.0	7.0	3.0	Alpha	5	0	Karl Hansen, Titran	
183 Ms Nordstjernen	k	T 06	28.0	7.0	3.0	Kelvin	7	0	Nils Reitan, Titran	

ST-V. Vinje merkedistrikt.

1 Må Fram	kt	T 13	36.0	12.0	4.0	Statt	8	1	Håkon Hofset, Staurset
2 Må Glimt	k	T 08	26.0	9.5	4.0	Gideon	4	0	John Bjercknes, Vinjeøra
3 6/å Rask	f	T 20	28.7	8.9	3.2	—	—	1	Edv Åsbakken m fl, Vinjeøra
4 6/å Kvik	f	T 23	25.5	6.4	2.5	—	—	2	Edv Åsbakken m fl, Vinjeøra
5 Mk Juli	kt	T 06	66.7	17.9	7.6	Wichm.	30	3	Jak Bjørshol m fl, Staurset
6 6/å Solid	f	T 06	32.0	10.0	3.5	—	—	4	Håkon Hofset m fl, Staurset

Farkostens nummer, art og navn	Anvendelse	Materiale	Byggear	Lengde	Bredde	Dybde	Maskin, navn	Antall HK	F. & fangstb.	Eierens (den korresponderende reders) navn og adresse
1	2	3	4	5	6	7	8	9	10	11

ST-Ø. Ørland merkedistrikt.

1 Mk Sverre III	k	T13		62.5	16.4	6.8	Avance	44	1	Olaf Standahl, Storfosna
2 Ms Aktiv	k ht	T09		36.3	12.4	4.1	Bolind.	12	1	Sofus Schjøberg, Storfosna
3 Mk Veideren	k ht	T13		42.4	14.0	5.6	Alpha	18	2	M Grøntvedt m fl, Storfosna
5 Mk Sverre II	k ht	T09		44.0	13.0	6.0	Gangerr.	20	2	Joh P Garten, Garten i Fosna
6 Mk Agder	f k	T12		29.0	10.0	4.6	Gideon	13	0	Ole O Løkken, Garten i Fosna
9 Ms Thyr	f k	T07		40.0	16.0	5.0	Elefant	12	2	Karl Dahl, Storfosna
10 Mk Aksel	h k	T11		40.0	12.3	4.8	Hein	16	2	Sivert Skaret m fl, Uthaug
14 Må Pilen	f k	T14		27.0	7.5	3.0	Dahl	5	0	Arnt Brødersen, Uthaug
16 Ms Bølgens										
lykke	h k	T05		40.0	14.5	6.0	Grei	26	2	P Albrigtsen, Uthaug
17 Må Frimann	f k	T16		28.0	9.0	3.5	Statt	5	0	Ludvig J Holm, Beian
19 Mk Rutland II	h k	T17		45.0	14.0	6.3	Rap	22	1	P M Nasset m fl, Uthaug
20 Må Brødrene	f	T10		27.0	8.3	3.5	Vestkyst	5	0	S Sørensen m fl, Beian
21 8/å —	f	T00		26.0	7.0	3.0	—	—	0	Peter Albrigtsen, Uthaug
26 6/å Orion	f	T00		31.9	11.2	3.2	—	—	2	K K Lund m fl, Uthaug
27 6/å Frida	f	T18		31.9	9.6	2.5	—	—	1	K K Lund m fl, Uthaug
28 6/å —	f k	T18		25.0	6.0	3.0	—	—	1	K K Lund, Uthaug
29 6/å —	f k	T18		25.0	6.0	3.0	—	—	1	K K Lund, Uthaug
30 8/å —	f	T86		29.0	7.0	2.6	—	—	0	Oscar Kotte, Uthaug
31 Må Grei	f k	T13		26.0	7.0	4.0	L. Grei	4	0	Alfred Haftorsen, Garten i Fosna
32 Må Smån	f k	T21		28.0	7.5	4.0	Hein	4	0	P Pedersen m fl, Garten i Fosna
34 Mk Sverre	k f	T07		48.0	16.0	7.5	Skandia	15	2	A Lund, Uthaug
35 Mk Odin	k f	T10		38.0	13.0	4.0	Finnøy	24	1	A Lund, Uthaug
36 Må Krabben	f	T13		24.0	6.0	2.5	Dahl	3	0	A N Nasset, Uthaug
37 Må Lax	f	T10		25.0	6.0	4.0	Kampen	5	0	Bendik Oksvold, Uthaug
38 Må Odin	f k	T18		24.0	6.5	4.0	Helseth	4	0	Gabriel G Grande, Beian
40 Må Krim	f	T22		28.0	8.0	4.0	Munkt.	5	0	P Solbu m fl, Garten i Fosna
41 Må Viking	k f	T22		28.0	8.0	4.5	Falkenb.	6	0	Hans Nilssen, Uthaug
42 Må Teisten	f k	T23		29.7	8.5	4.2	Helseth	6	0	P Pettersen m fl, Garten i Fosna
43 Mk Brødrene	f k	T16		28.0	7.0	5.0	Gideon	6	0	Joh Paulsen m fl, Beian
44 Må Roald										
Amundsen	f k	T12		25.0	6.0	3.0	Lathrop	5	0	A Lund, Uthaug
46 Ms Mjølner	f	T ?		46.7	13.7	5.8	Levahn	15	0	K K Lund, Uthaug
47 8/å —	k f	T04		25.0	6.0	2.5	—	—	0	Anders N Nasset, Uthaug
48 6/å —	f	T ?		32.0	13.5	3.0	—	—	1	K K Lund, Uthaug
49 6/å —	f	T ?		32.0	13.0	3.0	—	—	1	K K Lund, Uthaug
50 Mk Havørn	f k	T12		39.0	11.0	6.5	Stærkod.	12	0	Laurits Karlsen, Storfosna
51 6/å Odin	f	T17		38.0	11.0	4.0	—	5	0	Laurits Karlsen, Storfosna
53 4/å Liv	f	T08		23.0	9.0	5.0	—	—	0	Joh Postmyr, Ophaug
54 Ss Bølgens	k	T12		27.0	9.0	6.0	—	—	0	Joh Postmyr, Ophaug
55 Ss Ulla		T18		48.2	16.6	6.0	—	—	0	A/S Fosens Privatbank, Brekstad
56 Mk Harald ¹⁾	k t	T06		52.0	16.0	5.5	Skandia	25	0	Oscar Guldeig, Uthaug
57 Må Laxen	f k	T14		24.0	8.0	3.0	Gideon	3	0	Ole O Løkken, Garten i Fosna
59 Må Rap	k	T24		28.7	8.5	4.2	Rap	6	0	Sivert Løkken, Garten i Fosna
60 Må Skjoll	k f	T24		28.0	8.0	3.5	Rap	6	0	P S Skaret, Uthaug
61 Må Bøfjord	k f	T25		28.0	8.0	4.0	Helseth	6	0	Ove Mathisen, Uthaug
62 8/å —	f	T00		23.0	5.0	2.0	—	—	0	Nils H Rønne m fl, Brekstad
63 8/å —	f k	T10		20.0	8.0	3.0	—	—	0	Kato Halvorsen, Storfosna
64 Må Cito	f k	T11		30.8	7.4	5.3	Levahn	10	0	Oskar O Bakken, Beian

1) Omb, 1918.

Farkostens nummer, art og navn	Anvendelse	Materiale	Byggeår	Lengde	Bredde	Dybde	Maskin, navn	Antall HK	F. & fangstb.	Eierens (den ko-responderende reders) navn og postadresse
1	2	3	4	5	6	7	8	9	10	11

M-A. Alesund merkedistrikt.

1 D Signal	kh	S	03	92.8	18.1	8.8	Damp	115	3	L P Otterlei, Alesund
2 Mk Harald	hk	T	16	32.4	11.5	4.1	Rekord	14	1	Joak. J Myklebust, Alesund
3 Mk Henry	kh	T	15	36.0	11.4	5.8	Gideon	11	2	Hans H Kjøde, Alesund
4 Mk Leif	kh	T	14	37.0	14.0	6.5	Hjelset	25	3	J O Slinning m fl, Alesund
5 D Hai	hk	S	08	93.8	19.7	9.1	Damp	200	4	Peder Godø, Alesund
6 Mk Iver Åsen	hk	T	08	36.0	11.0	5.0	Alpha	11	2	P A Buholm m fl, Alesund
7 Mk Harald	hk	T	12	40.3	12.9	6.0	Gideon	22	3	K L Furnes m fl, Alesund
8 D Aspø	hk	S	07	103.9	19.3	9.0	Damp	145	3	E R Blindheim m fl, Alesund
9 Ms Sally	kh	T	16	65.1	21.1	9.1	Hein	70	3	Ant Larsen m fl, Alesund
11 Mk Hugin	hk	T	12	43.4	12.4	6.4	Finnøy	20	3	Nik N Rørstad, Alesund
12 Mbf Odd	hk	T	19	42.0	14.0	6.7	Hein	20	3	Ole Thoresen, Alesund
13 Mbf Driftig	hk	T	08	38.5	13.4	5.6	Gideon	13	2	Peder Skarbøvik m fl, Alesund
14 Må Vågen	f	T	03	21.0	5.8	2.6	Tenfj.	3	1	Severin Moldver, Alesund
15 Mk Sverre	k	T	22	27.7	10.3	3.6	Hjelset	6	1	Severin Stokkevåg, Alesund
16 Mk Ingvard	fk	T	01	21.2	7.1	3.4	Alpha	2	0	Knut Røsevold, Alesund
18 Mk Merkur	fk	T	13	31.5	11.5	5.5	Alpha	11	1	P O Oksebås, Alesund
19 D Rona	kh	S	13	81.5	18.3	8.8	Damp	105	0	Nils Gamlem m fl, Alesund
20 D Frey	ht	T	73	131.1	25.3	11.2	Damp	200	2	C E Rønneberg & Sønner, Alesund
21 Mk Odin	kh	T	98	39.0	13.5	6.0	Dan	12	3	Andr Furmyr, Alesund
22 Mk Glimt	fk	T	15	35.0	12.0	5.8	Hein	10	1	Peder Rekdal, Alesund
23 Mk Otto	kh	T	08	38.0	13.0	5.9	Stabil	20	4	S M S Kalvø m fl, Alesund
24 D Borgund	kh	S	08	104.3	19.0	9.2	Damp	160	3	Lars Giske, Alesund
25 Må Barden	f	T	14	18.5	6.0	2.5	Americ.	2	0	M K Vikanes, Alesund
26 Mk Viggo	kh	T	14	33.0	12.6	4.4	Alpha	11	2	Hans B Vik m fl, Alesund
27 Mk Olaf Kyrre	fk	T	10	33.5	10.7	5.0	Hjelset	6	1	Joakim Giske m fl, Alesund
29 Mk Hugleik	kh	T	14	31.7	11.5	4.0	Hein	7	2	O P Kipperberg, Alesund
30 Mk Olaf	f	T	09	27.0	9.0	4.8	Hjelset	6	1	Ole P Langva m fl, Alesund
31 Mk Brodd	k	T	13	32.0	11.5	5.8	Hein	12	1	Olaf Valle, Alesund
32 Mk Ørnen	fk	T	16	29.2	9.3	4.6	Heros	8	1	Jak L Honningdal, Alesund
33 Mk Petter	tsl	T	17	37.0	11.0	5.0	Alpha	8	0	Teodora Stokke, Alesund
34 Må Rolf	f	T	14	25.0	6.5	3.1	Tenfj.	3	0	K Grønningsæmer m fl, Alesund
35 Mk Balder	fk	T	06	29.3	10.3	4.7	Alpha	6	1	Joh A Giske m fl, Alesund
36 Mk Glytt	fk	T	14	26.0	10.0	4.9	Heros	8	1	Laurits Rogne m fl, Alesund
37 D Røst	kh	S	87	68.5	14.7	8.2	Damp	75	0	D/S Røst, v Joh Juliebø, Alesund
38 D Sleipner	kh	S	03	74.6	16.7	8.3	Damp	115	4	Herman Bang, Alesund
39 Mk Delfin	kt	T	13	40.0	13.0	5.0	Gideon	12	1	Andr Strande, Alesund
40 Mk Birger	kf	T	13	31.6	12.0	6.0	Hjelset	12	1	Peder Leganger, Alesund
41 Sk Sjøfuglen	ht	T	?	55.0	16.3	6.8	—	—	—	A/S Dyrkornanleggene, Alesund
42 Må Havgut	f	T	13	21.7	5.6	2.5	Stabil	5	0	Ove Ellingsen, Alesund
43 D Nørvesund	kh	S	01	93.6	17.1	8.2	Damp	150	4	C E Rønneberg & Sønner, Alesund
44 D Muggur	kh	S	97	81.2	16.0	9.3	Damp	150	4	C E Rønneberg & Sønner, Alesund
45 D Sløgen	kh	S	94	76.1	16.1	9.9	Damp	120	4	C E Rønneberg & Sønner, Alesund
46 D Ørnulf	kh	S	97	74.7	15.8	8.0	Damp	110	4	C E Rønneberg & Sønner, Alesund
47 Mk Stabil	kt sl	T	05	44.5	13.5	6.0	Skandia	25	2	Alesunds Kulkompagni, Alesund
48 D Valder	kh	S	06	70.8	16.2	8.0	Damp	90	0	Ole I Valderhaug A/S, Alesund
49 D Hugin	kh	S	06	94.9	19.1	9.0	Damp	140	3	Lars Bakke, Alesund
50 D Von	hk	S	07	96.3	18.2	8.9	Damp	170	9	Sandborgs Havfiskes. A/S, Alesund
51 D Torgeir	hk	S	12	81.6	18.4	8.9	Damp	115	9	Sandborgs Havfiskes. A/S, Alesund
52 D Torbjørn	hk	S	12	81.8	18.5	8.7	Damp	105	9	Sandborgs Havfiskes. A/S, Alesund
53 D Fri ¹⁾	kh	T	02	92.2	19.4	8.2	Damp	140	7	B Berntsen m fl, Alesund
54 Mk Gjendin	k	T	08	29.2	9.3	4.6	Hein	8	1	Jakob Breivik, Alesund
55 Må Mars	f	T	19	25.0	8.0	4.2	Hjelset	6	0	Fredrik Olsen, Alesund
56 D Geisla	kh	S	02	92.9	17.7	9.4	Damp	145	3	R Kvalsund, Alesund

Farkostens nummer, art og navn	Anvendelse	Materiale	Byggår	Lengde	Bredde	Dybde	Maskin, navn	Antall HK	F. & fangstb.	Eierens (den korresponderende reders) navn og postadresse
1	2	3	4	5	6	7	8	9	10	11
57 D Nordlys	kh	S 02	66.3	14.4	7.9	Damp	75	0		Skårbrevig & Flem, Ålesund
58 D Njörd	kh	S 07	94.6	19.0	9.2	Damp	140	3		P Th Sandborg A/S, Ålesund
59 Mk Radio	k	T 22	26.0	9.0	4.3	Hjelset	3	1		Ingvald Båtnes, Ålesund
60 Må Snøg	f	T ?	21.0	7.0	2.6	Tenfj.	3	0		Edvard Hole, Ålesund
61 Må Arild	f	T 12	20.0	7.0	5.0	Tenfj.	3	0		Peder Ingebrigtsen, Ålesund
62 D Ægir	kh	J 03	86.7	16.5	8.5	Damp	115	3		Ålesunds Handelsbank, Ålesund
63 D Ulfstein	kh	S 03	77.1	16.9	7.7	Damp	80	0		A Sivertstøl m fl, Ålesund
64 D Eystein Orre	kh	S 07	83.0	18.1	8.8	Damp	137	3		Bernt Giske, Ålesund
65 Mk Karsten	k	T 16	28.0	9.0	4.2	Volda	6	1		K Sulabak m fl, Ålesund
66 Må Sornes	f	T 15	23.0	6.8	5.0	Helseth	4	0		A Strømsvåg, Ålesund
67 D Barden	kh	S 14	105.4	20.1	10.3	Damp	230	3		A/S »Barden«, Ålesund
68 D Arne	hk	S 07	73.1	16.5	7.9	Damp	92	4		Oscar Larsen A/S, Ålesund
69 D Erkna	hk	S 07	73.1	16.5	7.9	Damp	92	4		Oscar Larsen A/S, Ålesund
70 Mk Svend	k	T 13	26.0	9.0	5.0	Hjelset	3	0		K K Skarbøvik m fl, Ålesund
71 D Karsten	hk b	S 06	107.6	19.0	8.9	Damp	158	5		A/S Nordholmen, Ålesund
72 Dk Hisø	ik	T 08	84.4	22.7	11.5	Damp	45	3		Brødr Edv & Iver Larsen, Ålesund
73 Må Sverre	f	T 19	20.2	6.4	2.6	Tenfj.	3	0		Julius Pedersen, Ålesund
74 D Jernbarden	hk b	S 13	104.9	20.0	9.8	Damp	235	5		A/S Koppernæs & Sønner, Ålesund
75 D Hildur	hk b	S 08	106.7	19.3	9.5	Damp	185	5		A/S Barden, Ålesund
76 Må Spret	f	T 22	20.0	4.5	2.5	Sleipner	4	0		Nils E Røsvik, Ålesund
77 Må Snap	f	T 09	19.0	7.0	5.0	Gideon	3	0		Åsm Knutsen, Ålesund
78 Dk Vår	ks	T 13	82.8	19.6	7.7	Damp	70	3		A Gjorven, Ålesund
79 D Gåpå	h	S 99	86.5	17.5	8.7	Damp	150	0		Petersen, Ringdal & Co A/S, Åles.
80 Mk Storsælen	ik	T 20	101.0	25.7	11.3	Bolind.	160	6		B M Thalberg, Ålesund
81 D Osnes	hk	S 16	98.0	19.1	9.6	Damp	180	3		Peter Eidsvik, Ålesund
82 D Torgrim	kh	S 08	106.8	19.0	9.8	Damp	150	5		A/S Stoksunds Fiskerisels, Ålesund
83 Mk Argo	fk	T 08	25.0	8.0	4.2	Gideon	4	0		Joh. Jakobsen, Ålesund
84 Dk Onyx	bk	J 85	71.6	19.0	10.1	Damp	60	2		Brødr Edv & Iver Larsen, Ålesund
85 Ms Sigurd	f	T 01	27.0	6.6	2.2	Dan	6	0		Jørgen Moe, Ålesund
86 Må Knut	f	T 13	24.0	7.5	3.0	Americ.	4	0		B Henningsen, Ålesund
87 Må Kvik	f	T ?	18.0	4.5	2.0	Americ.	4	0		Ole Brevik, Ålesund
88 Dk Glup	kh	T 99	81.7	19.2	7.9	Damp	115	0		Ole Kittelsen, Ålesund
89 Må Sport	ft	T 18	22.0	6.0	3.3	Hjelset	5	0		Agne Drevik, Ålesund
90 D Yukon ⁴	kh	S 03	94.8	18.0	8.7	Damp	140	3		Fredr Hessen m fl, Ålesund
91 Mk Kvik	k	T 15	25.0	8.0	5.0	Hjelset	3	0		Ole H Nygård, Ålesund
92 Mk Egil	k	T 13	27.0	9.5	4.2	Gideon	6	0		P J Andreassen, Ålesund
93 Mk Hugnad	k	T 13	30.0	11.5	6.0	Gideon	10	2		Håkon Tagseth, Ålesund
94 Mk Mars	k	T 10	29.0	10.0	5.0	Hein	7	1		Den Norske Stok & Klipfiskf. A/S
95 Mk Herman	kh	T 20	35.0	13.0	5.5	Gideon	20	2		Ludvik Hansen, Ålesund
96 D Elgjups	hk	S 17	98.4	19.8	10.0	Damp	170	3		Peder S Breivik, Ålesund
97 Mk Sjøblomsten	k	T 16	27.7	9.8	4.1	Gideon	8	1		Alb Andreassen m fl, Ålesund
98 Mk Ebeneser III	kh	T 17	50.4	14.3	8.3	Hjelset	40	1		Bernh. Alnes, Ålesund
99 Må Møringen	f	T ?	24.0	8.0	3.4	Volda	3	0		August Andersen, Ålesund
101 Mk Helgehorn	hs	T 21	97.0	22.1	10.3	Bolind.	120	6		Ålesunds Klipfiskexp A/S, Ålesund
102 D Havbryn	kh b	S 14	105.3	20.3	10.4	Damp	230	5		A/S Havbryn, Ålesund
103 D Segeren	kh	S 13	105.4	20.3	10.3	Damp	230	3		A/S Hiseggen, Ålesund
104 D Rosholmen	kh	S 19	105.5	20.2	10.4	Damp	230	3		Elias Blindheim, Ålesund
105 D Hindholmen	kh	S 16	98.0	19.0	9.6	Damp	180	3		Jakob Svino m fl, Ålesund
106 D Hadvmann	hk hv	S 15	114.9	21.4	10.9	Damp	285	6		L Godøes Enke, Ålesund
107 Mk Reidar	kh	T 12	36.0	12.0	5.0	Favøit	15	1		Joh J Olsbø m fl, Ålesund
108 Mk Seier	k	T 11	25.0	8.8	4.2	Gideon	6	1		Sigv. Nordstrand, Ålesund
109 D Rescue II	kh	T 03	78.3	18.4	8.0	Damp	130	2		Thor G Eidsvik, Ålesund
110 Mk Trygve	f	T 15	24.0	7.8	3.8	Alpha	6	0		Joh R Skutvik, Ålesund
111 Mk Rap	tk	T 12	40.0	15.5	5.5	Munkt.	10	1		Oluf Holm, Ålesund
112 Dk Øst	ih t	T 14	118.5	25.5	10.8	Damp	214	4		Det Norske Sæøljeraffineri A/S.
113 D Rapid	h	J 02	82.6	16.7	8.4	Damp	110	3		Perry S Brevig, Ålesund
114 Må Artur	f	T 13	18.3	6.2	2.5	Americ.	4	0		P H Sulebak, Ålesund

M-A Alesund.

Farkostens nummer, art og navn	Anvendelse	Materiale	Bygger	Lengde	Bredde	Dybde	Maskin, navn	Antall HK	F. & fangsst.	Eierens (den korresponderende reders, navn og postadresse
1	1	3	4	5	6	7	8	9	10	11
115 Mk Hjalmar	t	T	11	54.3	13.7	5.5	Skandia	25	1	M O Dybdal m fl, Alesund
116 D Bjarne	kh	S	03	72.9	16.6	8.7	Damp	122	0	Olaf As, Alesund
118 D Seyfarth	kh	S	03	70.4	15.8	7.6	Damp	93	0	Peter E Giske, Alesund
119 D Thorberg	kh	S	07	95.3	18.1	9.0	Damp	135	3	John Søvik, Alesund
120 Mk Olaf	kf	T	16	31.0	10.5	5.5	Hjelset	6	1	Ole O Osen m fl, Alesund
121 Ms Tangen	t	T	16	38.0	12.0	6.0	Alpha	16	1	Lars Apelvik, Alesund
122 Dk Søndmø-										
ringen	ikh	T	12	93.7	21.3	9.9	Damp	74	6	A/S Koppernæs & Sønner, Alesund
123 Dk Skansen	ikh	T	77	88.8	21.4	9.6	Damp	74	3	A/S Koppernæs & Sønner, Alesund
124 Må Kvik	f	T	?	24.0	6.0	2.9	Fennia	4	0	Andr Asen m fl, Alesund
125 Ms Alken	tk	T	12	22.0	7.2	3.2	Volda	3	0	Oluf Hohn, Alesund
126 Ms Fiskerjenta	t	T	16	53.0	18.3	8.5	Bolind.	32	0	Brødr Årsæther A/S, Alesund
127 Dk Driftig	ikh	T	13	94.3	22.8	9.8	Damp	100	6	A/S Sælfangersels. »Alfa«, Alesund
128 Dk Isflåmann	ikh	T	17	101.8	22.3	10.6	Damp	130	3	A/S Sælfangersels. »Alfa«, Alesund
129 Dk Flemøy	ikh	T	17	95.6	22.1	10.2	Damp	130	6	Skårbrevig & Flem, Alesund
130 Må Erling	f	T	17	24.8	7.8	3.6	Helseth	4	0	Joh Larsgård m fl, Alesund
131 Mk Brødrene	f	T	11	22.0	7.5	4.0	Hjelset	3	0	Carl E Kenstorp, Alesund
132 Dk Polhavet	ikh	T	18	102.1	22.3	10.5	Damp	130	3	Waldenflug & Ratvik, Alesund
123 4/å —	f	T	24	27.6	8.0	3.9	—	—	2	Joak Larsgård, Alesund
134 Mk Hugnad	kh	T	10	39.0	13.0	6.0	Alpha	16	1	Bernh Knutsen, Alesund
135 D Lun	kh	S	01	88.5	17.3	8.7	Damp	120	7	Karl Kongshaug, Alesund
137 D Ulabran	k	S	96	71.6	15.6	9.1	Damp	120	0	Ludv Fladmark A/S, Alesund
138 D Roald	kh	S	03	92.7	18.3	8.7	Damp	120	3	B M Thalberg, Alesund
139 Dk Hvalrosen	ikh	T	12	105.5	23.6	10.6	Damp	130	5	B M Thalberg, Alesund
140 D Dolsøy	khb	S	20	98.2	19.8	9.8	Damp	174	6	O Petersen & A Ringdal A/S, Ales.
141 D Suløy	hkb	S	20	98.2	19.8	9.9	Damp	174	6	G Bertum v/ K Larsen, Alesund
142 Dk Sælfangeren	ikh	T	16	92.2	21.6	9.7	Damp	113	5	Knutsen & Torvik, Alesund
143 D Reidulv	kh	S	03	84.1	16.9	8.5	Damp	110	0	Anton Alvik, Alesund
144 Må Ragnhild	f	T	10	23.0	7.0	2.3	Tenfj.	3	0	Lars Viddal, Alesund
145 Må Hurtig	f	T	17	22.0	4.5	3.0	Univers.	8	0	Lars Steinsvik, Alesund
146 Må Viking	t	T	80	23.0	6.0	2.5	Tenfj.	5	0	Fr T Stokke, Alesund
147 Må Færø	f	T	10	20.0	5.0	3.0	Ferro	3	0	P M Mølsæther, Alesund
148 Dk Gjallarhorn	ikh	T	15	88.6	22.6	10.1	Damp	110	6	B H Olsvik, Alesund
149 Mk Fiks	fk	T	01	25.0	8.3	4.2	Gideon	4	1	Ditlef Eltvik, Alesund
150 Mk Erling	f	T	?	26.0	6.0	3.0	Dan	8	0	Ole Rasmussen, Alesund
151 Mk Grei	kh	T	14	27.6	10.5	4.5	Gideon	5	1	Oluf Hegdal, Alesund
152 Mk Hjørund	k	T	14	31.0	11.5	5.4	Hjelset	6	1	M M Trones m fl, Alesund
153 Dk Hvithavet	ikh	T	16	97.3	21.9	10.1	Damp	125	3	H Koppernes, Alesund
154 Må Snøg	f	T	18	18.0	6.0	2.3	Americ.	3	0	Joh M Langva, Alesund
155 D Kvitæggen	h	S	23	98.0	19.1	9.5	Damp	180	3	O Larsens Trævarefor A/S, Alesund
156 Dk Ishavet	ikh	T	16	90.6	21.7	10.0	Damp	125	6	Joh Th Kolvik, Alesund
157 D Fangst	hk	S	15	93.5	19.5	9.0	Damp	170	3	Sandborgs Havfiskes. A/S, Alesund
158 Dk Polarstrøm	ikh	T	15	87.3	20.3	9.3	Damp	135	6	Vestl. Sælfanger Co, Alesund
159 Dk Hvitøfjeld	ikh	T	16	91.7	21.5	10.0	Damp	100	6	Vestl. Sælfanger Co, Alesund
161 D Skallagrím	hk	S	02	93.0	18.3	8.7	Damp	150	9	Knud Løseth, Alesund
162 Må Olaf	f	T	17	20.5	6.0	3.5	Hjelset	3	0	R P Leithe m fl, Alesund
163 D Sigurd	kh	S	01	91.4	18.7	9.0	Damp	159	9	Oscar Nilsen, Alesund
164 D Utvær	kh	J	14	105.4	20.3	10.3	Damp	230	5	Ole Solbjørg, Alesund
165 D Eystein	kh	S	01	91.9	18.8	8.9	Damp	159	9	Åsmund Knutsen, Alesund
166 D Drot	h	J	98	63.1	19.3	8.2	Damp	70	0	Jens H Gutvik, Alesund
167 D Olaf	kh	S	02	72.9	16.6	8.5	Damp	110	5	Molvin Knutsen, Alesund
168 Mk Håkon	fk	T	05	35.0	6.0	5.0	Skandia	12	0	Karl Henriksen, Alesund
169 D Sverre ¹⁾	hk	T	01	97.4	19.4	9.0	Damp	165	3	Sandborgs Havfiskes. A/S, Alesund
170 D Breisund	kh	S	14	105.0	20.3	10.3	Damp	220	5	A/S Breisund, Alesund
171 D Gjendin	kh	S	01	84.7	17.1	8.2	Damp	150	0	Oskar Larsen A/S, Alesund
172 Mk Brodd	kh	T	12	37.0	11.3	7.0	Gideon	13	1	R Vatne m fl, Alesund

M-A Ålesund.

Farkostens nummer, art og navn	2 Anvendelse	Materiale 3 Byggår	4	5 Lengde	6 Bredde	7 Dybde	Maskin, navn	8	9 Antall HK	10 F. & fangstb.	Eierens (den korresponderende reders) navn og postadresse	11
173 Ms Liv	f sl	T ?		24.0	5.0	4.0	Penta		13	0	Emil Slinning, Ålesund	
174 D Arnvid	h k	J 02		91.8	18.7	9.0	Damp		180	9	Ole Solbjørg, Ålesund	
175 Må Martin	k	T 20		23.3	7.8	3.2	Hjelset		4	0	Jonas Fuglevik, Ålesund	
176 Mk Smart	k	T 22		25.6	9.7	3.7	Hjelset		6	1	Hilmar Jakobsen, Ålesund	
177 Dk Gråsælen	h i	T 16		88.1	22.1	9.3	Damp		120	3	A/S Gråsælen, Ålesund	
179 Mk Åsefjord	kt	T 16		27.0	9.0	4.0	Hjelset		6	0	Henrik Eidsvik, Ålesund	
180 Må Kvik	f	T 20		21.0	7.0	3.5	Samson		4	0	Peter H Strøm, Ålesund	
181 D Torheim	kh	S 03		88.3	15.6	7.9	Damp		75	3	Sverre Larsen, Ålesund	
182 Må Glimt	f	T 20		22.5	7.0	3.2	Hjelset		4	0	Joh J Sørnes m fl, Ålesund	
183 D Jøna	kh	S 08		94.1	19.0	9.8	Damp		150	3	Sigv A Støle, Ålesund	
184 Må Prøven	f	T 16		19.0	5.6	2.6	Americ.		4	0	Edv. Henningsen, Ålesund	
185 Må Pål	f	T 21		17.0	5.0	1.8	Tenfj.		3	0	Ottar Heen, Ålesund	
186 Må Arne	f	T 24		25.0	6.2	3.2	Hjelset		5	0	Fr Gundersen, Ålesund	
187 Må Thor	ft	T ?		21.0	6.0	3.0	Tenfj.		3	0	Anton Alvik, Ålesund	
188 Mk Godøy	ikt	T 23		98.0	21.5	10.0	Bolind.		160	7	E O Gotten, Ålesund	
190 Mbf Arne	kh	T 18		35.0	11.8	5.7	Gideon		11	1	Martinus Molnes, Ålesund	
191 Må Erling	f	T 13		27.0	7.0	2.5	Stabil		5	0	G Asbjørnsen, Ålesund	
192 Må Pia	f	T 19		19.0	5.0	4.5	Sterk		4	0	J E Behrentz, Ålesund	
193 D Vikingen ¹⁾	kt	T 83		57.5	15.2	7.2	Damp		55	1	Oluf Holm A/S, Ålesund	
194 Mk Gungnir	ikt	T 23		112.0	23.0	11.0	Bolind.		160	3	And A Hovde, Ålesund	
195 Må Olaf	f	T 17		19.0	4.3	3.3	Fennia		3	0	Aksel Larsen, Ålesund	
196 Msk Orve	ht	T 19		121.1	27.0	12.8	Skandia		240	3	Island & Grønland fangst & fiskeco.	
197 Må Hjalmar	f	T 20		27.1	7.6	2.7	Hjelset		6	0	Hj O Hjelle, Ålesund	
198 Må Brat	t	T 14		26.0	9.0	4.0	Alpha		4	0	Brødrene Hessen, Ålesund	
199 Mk Aron	k	T 14		33.0	12.0	5.7	Hein		10	2	O R Skarbøvik m fl, Ålesund	
200 Må Kvik	f	T 13		21.0	7.0	3.0	Americ.		4	0	Nils Viig, Ålesund	
201 Må Sport ²⁾	f	T ?		28.0	6.8	4.0	Stærkod.		5	0	And Stensager, Ålesund	
202 Mk Siger	kt	T 20		124.0	29.3	14.4	Wichm.		200	3	Roald Sønnen A/S, Ålesund	
203 D Jarl	tk	T 02		58.6	12.0	5.1	Damp		40	1	Knut Bang A/S, Ålesund	
204 D Kinn	h k	S 02		92.6	18.2	8.7	Damp		120	3	A/S D/S Kinn, Ålesund	
205 D Bratt	h	J 96		97.9	20.5	10.7	Damp		250	2	Ludv Fladmark A/S, Ålesund	
207 Msk Faustina	kt	T 02		98.9	24.1	10.3	Bolind.		90	3	Elias Blindheim, Ålesund	
208 Må Æeir II	f	T ?		30.0	7.0	3.0	?		6	0	T A Fuglseth A/S, Ålesund	
209 Ms Ragnhild ⁴⁾	fk	T ?		28.0	8.0	3.3	Møllerup		4	0	Peder Våge, Ålesund	
210 Må Dich	f	T 16		19.4	5.6	2.0	Americ.		3	0	Nils Hessen, Ålesund	
211 D Glimt	h k	T 94		37.8	14.3	5.0	Damp		45	1	Oluf Holm, Ålesund	
212 Må Bobby	ft	T 18		25.5	7.0	4.8	Lockw.		16	0	Knut Rønnestad, Ålesund	
213 Må Alf	f	T 19		18.0	5.0	2.2	Sterk		5	0	K J Hansen, Ålesund	
214 Må Roy	f	T 14		22.0	6.0	3.5	N-west.		4	0	Carl G Stadsberg, Ålesund	
215 Må Kvik	f	T 20		22.0	7.5	3.1	Gideon		3	0	N N Bjerge m fl, Ålesund	
216 Må Naglebiten	f	T 17		27.0	8.0	5.0	Alpha		4	0	Lars Sørheim, Ålesund	
217 Mk Arnulf	f	T 10		25.0	7.0	4.0	Hjelset		3	0	Hilmar Molvær m fl, Ålesund	
218 D Langenes	h k	S 07		94.7	19.0	8.9	Damp		140	3	Hans Roald, Ålesund	
219 D Timan	h k	S 15		105.3	20.2	10.3	Damp		158	3	Hans Roald, Ålesund	
220 Må Håkon	f	T 13		24.0	6.0	3.0	Sleipner		3	0	Joh Ville Nørve m fl, Ålesund	
221 Mk Kvik	t	T 10		34.8	9.8	4.7	Hjelset		16	0	Karl H. Skarbø m fl, Ålesund	
222 Må Leif	ft	T 15		23.5	8.2	4.2	Hjelset		6	0	Ragnv Skarbøvik, Ålesund	
224 Må Læsten ⁵⁾	t	T ?		25.5	8.7	5.0	Hjelset		3	0	Sigfred Hoel, Ålesund	
225 Mk Kvik	k	T 19		29.5	9.5	5.4	Hjelset		6	1	Karl Ingebriktzen, Ålesund	
226 Må Svanen	f	T 14		27.0	10.5	5.0	Hjelset		4	0	I Hagerup, Ålesund	
227 Må Doris	f	T ?		19.0	5.0	4.0	Grei		6	0	Halfdan Larsen, Ålesund	
228 Mk Pil	f	T 20		26.5	8.0	4.2	Hjelset		6	1	Karl K. Skarbøvik, Ålesund	
229 Mk Naddodd	h k	T 04		38.0	13.5	6.0	Bolind.		25	3	Ole S Nørve m fl, Ålesund	
230 Må Torvald	f	T 25		24.0	8.0	3.9	Stabil		6	0	Elias Larsgård, Ålesund	
231 Mk Fanefjord	ht	T 19		135.6	29.2	14.3	Konkur.		260	2	Roald Sønnen A/S, Ålesund	
232 Må Normalf	ft	T ?		24.0	7.5	3.0	Alpha		4	0	Laurits Hansen, Ålesund	

1) Omb. 1904. 2) Omb. 1916. Omb. 1918. 4) 5) Omb. 1915.

M-A Alesund — M-K Kristiansund.

Farkostens nummer, art og navn	Anvendelse	Materiale	Byggear	Lengde	Bredde	Dybde	Maskin, navn	Antall HK	F. & fangstb.	Eierens (den korresponderende reders) navn og postadresse
1	2	3	4	5	6	7	8	9	10	11
233 Må Bjørg	f	T	22	19.0	5.6	2.4	Americ.	4	0	Edv Dybvig, Alesund
234 Mk Hai II	k h	T	15	35.0	11.8	5.7	Hein	10	1	P R Blindheim, Alesund
235 Må Tiis	f	T	23	20.0	6.0	3.0	Americ.	4	0	O. Kvasnes, Alesund
236 Må Statto	f	T	20	21.0	5.5	3.0	Statto	5	0	Olaf Olsen m fl, Alesund
237 Må Peik	f	T	24	20.0	8.0	3.5	Studd.	36	0	Peder Slyngstad, Alesund
238 Må Havbryn	f	T	20	19.0	6.0	3.0	Hatlø	3	0	I E Heggen, Alesund
239 Må Kvik	f	T	17	27.0	7.5	4.3	Hjelset	4	0	Rasmus Olsen m fl, Alesund
240 Må Rex	f	T	?	26.0	6.0	4.0	Brox	8	0	P M Sønnes, Alesund
242 Må Gjeita	f	T	17	24.0	7.0	3.0	Tenfj.	3	0	Ole Rasmussen, Alesund
243 D Ran	h k	J	04	70.8	16.1	7.9	Damp	95	0	Peter Spjelkavik, Alesund
244 Må Bamse	ft	T	14	30.0	10.0	4.2	Skandia	8	0	Sigurd J Olsen, Alesund
245 Mk Kelvin	sl f	T	24	29.5	9.0	5.0	Kelvin	12	0	E Erlandsen, Alesund
246 Må Alf	f	T	?	16.6	5.8	2.3	Americ.	2	0	Alf Martinussen m fl, Alesund
247 Må Kviten	f	T	?	19.0	4.0	2.5	Americ.	6	0	Bernh. Bårdsen, Alesund
248 Dk Ena	h	T	05	183.5	39.1	12.4	Damp	190	2	D/S A/S Ena, Alesund
249 D Draugen	h	S	01	110.9	21.1	11.4	Damp	360	0	Ludv. Fladmark A/S, Alesund
250 D Langvin	ht	J	98	111.2	20.8	11.5	Damp	312	0	Ole Edevarðsen, Alesund
251 Mk Polarbjørn	hit	T	19	123.6	26.9	13.2	Diesel	160	8	E Amundsen m fl, Alesund

M-K. Kristiansund merkedistrikt

1 D Balder I	h	S	05	90.9	18.2	8.6	Damp	110	4	Ansnaes & Sønner, Kristiansund
2 D Baltseren	h	S	18	95.1	18.7	8.9	Damp	140	4	Ansnaes & Sønner, Kristiansund
3 Må Kvik	f	T	?	21.5	6.0	2.5	Rollc	6	0	Aksel Aune, Kristiansund
4 Må Harry	k f h	T	08	30.0	7.0	4.0	Stærkod.	4	0	Johan Solbak, Kristiansund
5 Må Levi	h f	T	17	32.0	10.0	5.3	Hein	6	0	Isak K Rokstad, Kristiansund
6 Må Teisten	k f	T	22	28.0	9.0	3.8	Grei	7	0	K K Rokstad m fl, Kristiansund
7 Må Alken	k f	T	15	29.0	8.5	4.0	Alpha	4	0	J A Dahlen, Kristiansund
8 Må Skreien	k f	T	07	28.5	8.5	5.0	Gideon	5	0	Bernh. Sandvik, Kristiansund
9 Mk Ragnar	k h	T	12	45.2	14.8	5.9	Stabil	25	1	Sigurd Frisvold, Kristiansund
10 Må Flyvefisken	k	T	19	30.8	9.6	3.5	Grei	7	0	M Langseth, Kristiansund
11 Må Ur	k f	T	12	21.0	5.0	2.5	Gray	4	0	M Tostervold, Kristiansund
12 Ms Olaf	k f	T	13	28.0	9.0	4.0	Gideon	6	0	Jonas Fjærlin m fl, Kristiansund
13 Må Viking	k f	T	14	26.0	6.0	3.5	Stærkod.	3	0	Fr Skjerding m fl, Kristiansund
14 Må Falken	k	T	16	30.0	9.9	4.2	Alpha	5	0	Jak Rodal, Kristiansund
15 Ms Havfruén	k h	T	08	45.2	16.3	6.5	Avance	24	3	L Klæteng, Kristiansund
16 Må —	f	T	25	23.0	7.5	3.0	Sleipner	6	0	Lars Trodal, Kristiansund
17 Må —	f	T	10	20.0	6.0	3.0	Rollo	6	0	Ole Bjerkestrand, Kristiansund
18 Må Kobben	f	T	10	24.0	7.0	2.7	Stærkod.	3	0	Ole Eidsøren m fl, Kristiansund
19 Må Skarven	f k	T	05	25.3	7.3	2.4	Favorit	3	0	Idar Paulsen m fl, Kristiansund
20 Ms Therese	k f	T	14	31.0	10.0	3.9	Alpha	6	0	Alfred Gundersen, Kristiansund
21 Mk Eos I	ht	T	81	59.6	18.0	6.6	Grei	55	1	J Jakobsen m fl, Kristiansund
22 Må Glimt	k f	T	13	30.0	9.0	4.0	Heros	4	0	Joh Rovik m fl, Kristiansund
23 Må Skreien	f	T	02	22.0	7.0	3.0	Atlanta	4	0	H Ersnæs m fl, Kristiansund
24 Må Fram	k f	T	20	28.0	8.0	3.5	Delvin	6	0	A. Wærnes, Kristiansund
25 Må Arne	k	T	15	26.3	7.4	3.3	Favorit	3	0	Anton Eliassen, Kristiansund
26 Må Odd	f k	T	20	28.0	8.0	3.0	Skandia	6	0	Kristian Dyrnes, Kristiansund
27 D Lincoln	k h	J	74	60.1	14.6	10.4	Damp	120	0	A/S Aldens Rederi, Kristiansund
28 D Kristiansund	k h	J	65	107.5	18.2	8.4	Damp	140	0	A/S Aldens Rederi, Kristiansund
29 Mk Håkon	k	T	12	40.0	13.0	5.0	Heros	15	0	Brødr Myrseth, Kristiansund
31 Må Prøven	f	T	16	19.0	4.8	2.1	Atlanta	4	0	K Br Mun m fl, Kristiansund
32 Må Frisk	k t	T	15	31.0	9.5	3.5	Alpha	5	0	Sivert Strand, Kristiansund
33 Må Havfuglen	f k	T	05	26.0	9.3	3.0	Stærkod.	4	0	J N Dybvik, Kristiansund
34 Må Prøven	k	T	15	25.0	7.0	2.2	Stærkod.	3	0	Joh Knudtset, Kristiansund
35 Må Melø	k f	T	21	28.0	8.0	3.0	Stærkod.	4	0	Nils O Kalvik, Kristiansund
36 Må Brøgden	k f	T	13	22.3	6.3	2.8	Alpha	2	0	Anton Pedersen, Kristiansund
37 Mk Kampen	h k	T	12	32.5	10.5	4.0	Kampen	4	0	Ole O Soleim, Kristiansund

M-K Kristiansund.

Farkostens nummer, art og navn	Anvendelse	Materiale	Byggeår	Lengde	Bredde	Dybde	Maskin, navn	Antall HK	F. & fangstb.	Eierens (den korresponderende reders) navn og postadresse
1	2	3	4	5	6	7	8	9	10	11
38 Må Edvin	k f	T	24	21.5	5.5	2.0	C. Perf.	3	0	Olav Vågen, Kristiansund
39 Må —	f k	T	10	23.4	7.0	2.3	C. Perf.	4	0	A F Trodal, Kristiansund
40 Ms Montreal	h k	T	14	32.0	11.8	4.2	Avance	10	0	Kr F Nergård m fl, Kristiansund
41 D Stavnæs	h k	S	07	98.1	19.1	8.6	Damp	135	2	O Wirum m fl, Kristiansund
42 Må Aktiv	k	T	14	20.0	7.0	2.3	C. Perf.	4	0	Rik Rovik, Kristiansund
43 D Braken	k	T	73	102.0	22.9	11.6	Damp	95	0	Jul Loennechen A/S, Kristiansund
44 Mk Trygg	h k	T	16	40.0	14.5	6.4	Grei	17	0	Nils P Skjerset, Kristiansund
45 D Stjørdalen	k t a	T	66	64.9	19.9	6.8	Damp	17	6	John Orseth, Kristiansund
46 D Greip	k t a	J	85	89.1	19.4	10.3	Damp	165	2	Greips Partsrederi, Kristiansund
47 Ms Bjørn	k t	T	12	37.0	8.0	4.5	Heros	5	0	John Orseth, Kristiansund
48 Ms Furston	f k t	T	07	36.0	15.0	6.0	Skandia	12	4	E Ohrseth m fl, Kristiansund
49 Mk Ocean	h k	T	06	55.5	16.5	5.5	Alpha	30	4	Edvart Eriksen m fl, Kristiansund
50 Mk Duo	h	T	81	74.8	20.8	11.9	Bolind.	80	0	John A Thingvold, Kristiansund
51 Må Jarl	f	T	12	19.0	5.0	3.0	C. Perf.	4	0	Johan Jægtvik, Kristiansund
52 Må Alf	f	T	12	23.3	8.2	3.0	C. Perf.	4	0	J A Tømmervåg, Kristiansund
53 Må —	k	T	08	20.0	6.0	2.0	Excell.	3	0	Karl Knutsen m fl, Kristiansund
54 8/å —	k f	T	12	25.0	7.0	5.0	—	—	0	Haldor Pedersen, Kristiansund
55 Mk Robert	h f	T	09	34.0	10.0	4.0	Alpha	4	0	A W Rosenlund, Kristiansund
56 4/å —	k	T	02	17.0	5.0	1.5	—	—	0	Oluf Holm, Kristiansund
57 Mk Thor	k f	T	?	37.0	12.0	5.0	Stærkod.	8	0	Brødr Frisvold, Kristiansund
58 Må Flavia	f k	T	17	22.0	7.0	2.5	Sleipner	3	0	Nils L Blåsvær, Kristiansund
59 Må Studen	f	T	10	22.0	6.0	3.0	Atlanta	4	0	Bastholm Hansen, Kristiansund
60 Må Fram	k	T	?	40.0	12.0	4.8	Alpha	4	0	G Erlandsen, Kristiansund
61 Må Kvik	f	T	20	19.0	6.0	3.0	Excell	4	0	P Ohrstrand, Kristiansund
62 Mk Gerd	k f	T	25	29.7	9.6	3.2	Møring.	6	0	Joh Solbak, Kristiansund
63 Mk Ego	h t	T	18	53.2	15.7	6.7	Grei	50	2	E Kristensen, Kristiansund
64 Mk Eos	h t	T	76	74.4	19.6	8.9	Skandia	80	0	Konrad Iversen, Kristiansund
65 Mk Bølgen I	k h	T	17	71.2	19.7	8.4	Finnøy	80	0	Knut Gården, Kristiansund
66 Mk Nordlys	k	T	?	36.9	12.1	4.5	Finnøy	12	0	Ole Berg, Kristiansund
67 Ms Fosna	t	T	85	33.4	14.0	5.0	Skandia	12	0	O Sigbjørnsen, Kristiansund
68 Ms Bjarmhild	k t	T	14	40.0	14.0	7.0	Rap	10	1	Arne Sivertsen m fl, Kristiansund
69 Må Heldig	k	T	16	28.0	7.5	3.0	Alpha	4	0	P A Ødegård, Kristiansund
71 Må Haugen	k f	T	20	29.0	9.0	4.0	Hein	6	0	B Solem m fl, Kristiansund
72 Må Sigurd	f	T	12	18.0	4.0	2.0	Sleipner	3	0	B Solem, Kristiansund
73 Ms Ingeborg	k f	T	17	34.0	9.6	4.2	Gideon	11	0	Tomas Leren, Kristiansund
74 Må Iris ¹⁾	k f	T	?	27.0	9.0	4.0	Elefant	6	0	L Kanestrøm, Kristiansund
75 Må Auder	f	T	19	16.5	5.0	2.5	C. P. rf.	3	0	Arne Værnes, Kristiansund
77 Må Odin	f	T	13	24.0	7.0	3.0	Stærkod.	4	0	Johan J Rovik, Kristiansund
78 Mk Aspinet	h	T	08	102.4	23.6	12.1	N Dies.	120	0	Albert Strand m fl, Kristiansund
79 D Roald	h f	T	15	41.0	13.0	6.0	Damp	16	0	Edv Boxaspen, Kristiansund
80 Må Kyrre	f	T	20	20.0	5.7	1.8	Sleipner	3	0	Martinus Hammes, Kristiansund
81 Må Olav	f	T	19	21.0	6.0	1.5	Sleipner	5	0	Olaf Solvær, Kristiansund
82 Mk Rut	h k	T	24	30.3	9.0	3.4	Dan	5	0	Anders Trodal, Kristiansund
83 Må Sigurd	f k	T	11	23.0	10.0	6.0	Alpha	4	0	Sigv Berge, Kristiansund
84 Må Jan	f	T	02	20.0	7.0	3.0	Stærkod.	3	0	Joh Siira, Kristiansund
85 D Egeria	h	T	17	113.6	22.8	12.6	Damp	280	2	Andal & Michaelsen, Kristiansund
86 Må Bjørn	k	T	12	24.0	7.0	3.0	Tryg	4	0	O E Olsen, Kristiansund
87 Ms Avance ²⁾	h k	T	?	33.0	10.5	3.5	Alpha	4	0	Wald. Kulø, Kristiansund
88 Må Prøven	k	T	18	21.0	6.4	3.1	Bjørns.	3	0	Bjarne Sande, Kristiansund
89 Må Prøven	f	T	15	20.0	6.5	3.0	C. Perf.	4	0	Joh Johansen, Kristiansund
91 Må Nor	k f	T	?	24.0	7.0	3.0	C. Perf.	8	0	A J Bjerkeseth, Kristiansund
92 6/å —	k	T	05	20.4	5.1	2.8	—	—	0	Joh Rovik, Kristiansund
93 Må Norman I	f t	T	18	40.0	11.0	4.5	Engstr.	10	0	Sigurd Sivertsen, Kristiansund
94 Må Sanna	f	T	21	20.0	5.6	1.9	Helseth	4	0	Sanna Pedersen, Kristiansund
95 Må Forsøk	f	T	21	20.0	6.0	5.0	Rollo	4	0	Nikolai Asbo, Kristiansund
96 4/å —	f	T	14	17.0	6.0	2.5	—	—	0	Lars Kanestrøm, Kristiansund
97 Ms Falken	h k	T	13	29.4	10.0	4.5	Gideon	6	0	Broder Bjorbak, Kristiansund

1) 2) Omb. 1920.

M-K Kristiansund — M-AE Aure.

Farkostens nummer, art og navn	Anvendelse	Materiale	Byggeår	Lengde	Bredde	Dybde	Maskin, navn	Antall HK	F. & Fangstb.	Eierens (den korresponderende reders) navn og postadresse
1	2	3	4	5	6	7	8	9	10	11
98 Mk Fremad	k f	T	14	43.0	12.5	5.0	Avance	12	0	Th O Stene, Kristiansund
99 4/å —	k f	T	17	18.0	5.0	4.0	—	—	0	Martinus Nordvik, Kristiansund
100 Må Bjørn	k f	T	18	32.0	12.0	4.5	Dan	10	0	Jens Hammarås, Kristiansund
101 Ms Røa	t	T	06	35.6	15.4	4.6	Avance	16	0	T. Christensen, Kristiansund
102 Må Østers	k f	T	15	27.0	7.0	3.0	Favorit	3	0	Iver A Bergfold, Kristiansund
103 D Sotra	h t	S	03	104.2	19.0	8.8	Damp	140	2	Tron Asbø m fl, Kristiansund
104 Mk August	k f	T	20	24.0	6.5	3.5	Alpha	4	0	Martin Strand, Kristiansund
105 Må Knut	f	T	23	19.5	3.3	2.5	Sleipner	3	0	Joh K Høvik, Kristiansund
106 Dk Sjø- blomsten ¹⁾	i k h	T	05	88.7	20.2	8.3	Damp	75	3	Partfred. Sjøblomsten, Kristiansund
107 Må Trafik	k	T	13	32.0	10.5	4.0	Stærkod.	6	0	Joh Fr Nielsen, Kristiansund
108 Må Leif	k t	T	23	25.0	7.0	3.5	Stærkod.	4	0	M. Mortensen m fl, Kristiansund
109 Ms Vind	h	T	20	52.0	19.0	8.0	Skandia	50	1	Olaf Wikberg, Kristiansund
110 Mk Frøyfjord	h k	T	15	59.9	17.6	7.7	Finnøy	40	0	Ole Myrseth, Kristiansund

M-M. Molde merkedistrikt.

2 Mk Normann	k	T	10	42.0	13.0	7.0	Heros	12	1	Iver I Ranvik m fl, Molde
4 Mk Juno I	k h	T	17	51.4	16.6	6.6	Bolind.	40	4	Joh O Hammerø m fl, Molde
5 Mk Bjarne	t	T	16	44.0	13.0	6.0	Tenfj.	25	1	Alfred Skorgen, Molde
10 Mk Hug	k	T	04	30.0	13.0	6.0	Skandia	10	2	Jakob Torkes, Molde
13 Må Åstad	f	T	18	30.0	7.0	3.5	Helseth	6	0	Peder Pedersen, Molde
14 Må —	f	T	09	24.0	6.0	3.0	Heimdal	3	0	Peter Fredsvold, Molde
15 Ms Rut	t	T	18	47.9	16.1	6.7	Heimdal	40	1	M. Gundersen m fl, Molde

M-AS. Asskard merkedistrikt.

1 Ms Hjelmen	k	T	15	33.0	10.7	4.0	Statt	6	0	Edv J Sættem, Bøfjorden
2 Må Lun	f k	T	25	26.0	8.0	4.0	Helseth	4	0	Ludv Bøe m fl, Bøfjorden
3 Må Trygg	k	T	20	24.0	8.0	3.5	C. Perf.	4	0	Martin Dragset, Bøfjorden
4 Må Fram	k	T	19	23.0	7.0	3.0	C. Perf.	4	0	A Heggemsnes, Bøfjorden
5 D Skrøyfa	h t	T	15	100.2	21.8	8.5	Damp	145	2	Peder Sæther m fl, Bøfjorden
6 D Bøfjord	h t	T	14	99.0	22.8	10.3	Damp	74	0	Peder Sæther m fl, Bøfjorden
7 Må Jeita	k	T	05	28.0	6.5	3.0	C. Perf.	4	0	Einar I Bøe m fl, Bøfjorden
8 Må Kobben	k	T	14	23.0	7.0	3.0	C. Perf.	4	0	Nils Bøklep m fl, Bøfjorden
9 D Hjelmen I	h t	T	17	101.3	22.6	10.1	Damp	130	2	Svein Hammes m fl, Snekkvik
10 Må Rapp	k	T	22	29.5	8.5	3.0	Helseth	6	0	Bernt L Bø, Bøfjorden
11 Må Alf	f k	T	15	28.5	10.0	4.4	Gideon	8	0	John P Bøe m fl, Bøfjorden

M-AE. Aure merkedistrikt.

1 Må Løven	f k	T	16	30.0	8.0	4.0	Wichm.	5	0	I J Aukan m fl, Lesund i Nordmør
2 Mk Snøg	k f	T	11	30.0	12.0	5.7	Hein	6	0	H O Kiplesund, Lesund i Nordmør
3 Må Langset	f k	T	15	21.0	6.0	3.0	Alpha	2	0	M Gjerde, Lesund i Nordmør
4 Må Bakkessund	k f	T	98	30.0	10.3	4.2	Møring.	6	0	O P Bugen m fl, Lesund i Nordmør
5 Må Brørne	k f	T	99	32.0	11.3	4.3	Møring.	6	0	O E Bugen m fl, Lesund i Nordmør
6 8/å Trond	f	T	17	30.8	10.5	3.8	—	—	2	O P Bugen m fl, Lesund i Nordmør
7 6/å Svanen	f	T	10	17.0	6.0	3.0	—	—	0	I J Aukan m fl, Lesund i Nordmør
8 Ms Mars	t k	T	10	35.0	11.5	5.0	Stabil	12	1	J A Sandvik m fl, Lesund i Nordmør
9 Må Populær	f k	T	96	24.0	6.0	3.0	Populær	4	0	Oluf H Bugen, Lesund i Nordmør
10 Må Spekulator	k f	T	15	28.0	7.8	3.6	Konkur.	4	0	G H Aukan m fl, Lesund i Nordmør
11 10/å —	f k	T	00	28.0	7.0	3.0	—	—	0	Nils N Akvik, Lesund i Nordmør
12 Må Heros ²⁾	k f	T	93	30.0	8.0	3.6	Heros	4	0	A Tømmernes, Lesund i Nordmør
13 Mk Tora	k f	T	15	31.2	10.0	5.0	Hein	5	1	Trygve K Thevik, Aure
14 4/å Steinar	f	T	80	30.0	8.0	3.3	—	—	2	Anders Todal m fl, Aure
15 Ms Nør	k f	T	07	32.0	12.0	5.0	Dan	6	1	Anders A Oldervik, Aure
16 8/å —	k f	T	98	28.0	5.0	2.0	—	—	0	Nils Strømsvik, Aure
17 8/å Nør	f	T	05	31.0	10.5	3.5	—	—	2	John Brevik m fl, Aure

1) Omb. 1912 og 1920 2) Omb. 1918.

M-AE Aure.

Farkostens nummer, art og navn	Arvendelse	Materiale Byggemå	Lengde	Bredde	Dybde	Maskin, navn	Antall HK	F. & fangstb.	Eierens (den korresponderende reders) navn og postadresse
1	2	3 4	5	6	7	8	9	10	11
18 8/å Løven	f	T 90	28.0	9.5	3.6	—	—	2	Lars J Veå m fl, Eidestranda
19 8/å —	f	T 15	30.0	10.3	3.8	—	—	2	Peder J Veå m fl, Eidestranda
20 8/å —	kf	T 05	25.0	5.0	2.0	—	—	0	Peder J Veå, Eidestranda
21 4/å —	f	T 00	28.0	8.3	3.5	—	—	2	Kristoffer Våg m fl, Eidestranda
22 6/å —	f	T 00	32.0	10.3	3.5	—	—	2	Kristoffer Våg m fl, Eidestranda
23 Ms Trygg	kf	T 03	34.0	11.0	5.0	Bolind.	8	1	J T Kalland m fl, Eidestranda
24 6/å Kallandsvåg	f	T 20	23.0	7.0	3.0	—	—	2	T J Kalland m fl, Eidestranda
25 8/å Ivar	f	T 15	29.5	10.5	4.0	—	—	1	H G Aukan m fl, Lesund i Nordm
26 Mk Fr Nansen	tk	T 11	36.0	12.0	5.5	Møring.	16	1	L Gridsvåg m fl, Lesund i Nordmør
27 Må Visund	kf	T 14	30.0	8.0	4.0	Dan	5	0	K L Gridsvåg, Lesund i Nordmør
28 Må Welhaven	kft	T 03	33.0	10.3	4.3	Vestmøl	10	0	Martin Strand m fl, Lurvik i Nordm.
29 Må Kampen	kft	T 96	32.0	10.5	4.4	Kampen	5	0	M Skaget m fl, Lurvik i Nordmør.
30 8/å —	kf	T 91	25.0	6.0	2.0	—	—	0	Ole L Torsetnes, Aure
31 Må Fremad	fksl	T 07	28.0	10.0	4.0	Gideon	5	2	Nils T Åkvik, Lesund i Nordmør
32 Må Trygg	kf	T 14	29.5	8.5	3.5	Stærko.	6	0	Lars I Gjerde, Lesund i Nordmør
33 8/å Holmen	f	T 16	34.0	11.0	5.0	—	—	2	L I Gjerde m fl, Lesund i Nordmør
34 8/å Sill	f	T 15	29.5	10.0	4.0	—	—	2	M I Gjerde m fl, Lesund i Nordmør
35 8/å —	kf	T 91	24.5	5.5	2.0	—	—	0	J P Arvåg m fl, Eidestranda
36 Må Vågen	kf	T 12	23.0	7.0	4.0	Stabil	8	0	Bernt Rekstad, Foldfjorden
37 6/å Todal	f	T 80	28.0	9.6	3.3	—	—	3	Torberg Vik m fl, Auresundet
38 Mk Collen	f	T 77	69.8	17.7	7.5	Bolind.	50	0	Strømsvik Notbruk A/S, Foldfjord.
39 Mk Snøgg	fk	T 19	32.0	11.0	4.0	Stabil	8	0	O O Vågsand m fl, Eidestranda
40 10/å —	fk	T 00	29.0	7.0	2.3	—	—	0	Elias Ramsvik, Eidestranda
41 Må Norbek	kf	T 05	36.0	11.0	6.0	Stærkod.	6	2	J M D Larssen, Foldfjorden
42 Må Sjøfuglen	kf	T 06	24.0	8.0	3.0	Grei	6	0	Johan J Raksvåg, Foldfjorden
43 8/å —	kf	T 11	25.0	5.0	2.2	—	—	0	Kr Ramsvik, Lesund i Nordmør
44 8/å —	f	T 10	26.0	8.0	3.0	—	—	2	Edv. Vingsternes m fl, Vinsternes
45 Mk Reidulf	fkh	T 13	40.5	13.0	6.3	Gideon	16	0	M Gjerde m fl, Lesund i Nordmør
46 Mk Solveien	fk	T 12	33.3	12.2	6.0	Dan	12	1	Solveig K P Stella, Foldfjorden
47 Må Viking	fk	T 19	20.0	6.3	3.0	Klauset	3	0	Daniel Råket, Foldfjorden
48 8/å Harring	f	T 15	31.0	10.5	4.0	—	—	2	Kr J Dybbug m fl, Lurvik i Nordm
49 8/å —	k	T 22	28.0	9.0	3.5	—	—	2	Lars L Sæternes m fl, Eidestranda
50 8/å —	kf	T 00	24.5	4.8	2.0	—	—	0	And. J Veå, Eidestranda
51 Må Tor	fk	T 18	26.0	7.5	3.5	Heros	4	0	Daniel Dyrnes, Foldfjorden
52 10/å —	fk	T 00	28.0	7.0	3.0	—	—	1	Aug Jøsøy m fl, Foldfjorden
53 8/å —	kf	T 18	25.0	7.6	3.5	—	—	0	Augustinus Jøsøy, Foldfjorden
54 8/å —	kf	T 95	25.0	5.0	2.0	—	—	0	Ole Olsen Veå, Eidestranda
55 4/å —	fk	T 78	20.0	5.0	3.0	—	—	0	J A Maridal, Foldfjorden
56 Må Mohawk	fk	T 20	25.5	7.5	3.0	Mohawk.	4	0	Johan N J Ormset m fl, Aure
57 Mk Gulafjord	thk	T 16	58.0	14.0	5.5	Wichm.	30	0	L I Gjerde m fl, Lesund i Nordmør
58 8/å Orion	f	T 16	30.0	10.0	3.5	—	—	4	I D Vingsnes m fl, Vinsternes
59 8/å —	fk	T 08	24.5	7.7	3.3	—	—	0	P L Tømmernes, Lesund i Nordm
60 Mk Gudrun	t	T 17	47.0	16.0	6.0	Grei	20	0	S Ødegård m fl, Lesund i Nordmør
61 Må Normo	fk	T 90	27.0	7.0	3.5	Normo	5	0	Aug Oldervik, Aure
62 Mk Rolf	fk	T 12	28.0	10.5	4.5	Hjelset	6	1	Johs J Gjøten, Lesund i Nordmør
63 Ms Otto Sverdrup ¹⁾	kft	T 00	32.5	11.7	5.3	Elefant	10	0	Nils N Sandvik, Lesund i Nordmør
64 Mk Napp	fk	T 17	27.0	9.5	4.6	Volda	6	0	E Bugen m fl, Lesund i Nordmør
65 Mk Rapp	fk	T 25	35.0	9.5	4.5	Rap	8	0	Lars E Veå sen m fl, Eidestranda
66 Ms Svanen	kf	T 84	34.0	13.0	4.6	Sølyst	8	0	Johs Meland m fl, Lesund i Nordm
67 8/å —	kf	T 05	26.0	5.0	2.2	—	—	0	John P Ertvåg, Auresundet
68 Ms Marie	ft	T 01	30.0	11.4	4.7	Aktiv	11	0	Lars L Sæternes m fl, Eidestranda
69 Mk Håkon	fk	T 14	32.2	11.4	4.6	Skandia.	7	0	J O Kalland jnr. m fl, Eidestranda
70 Mk Von	fk	T 10	32.0	9.5	5.0	Møre	6	0	P J Veå m fl, Eidestranda
71 Mk Mågen	kf	T 16	30.0	9.4	4.5	Gideon	8	0	Johs J Veå m fl, Eidestranda
72 Ms Havfruen	kf	T 05	32.0	12.0	5.5	Finnøy	12	0	Ole I Gjerde, Lesund i Nordmør
73 Ms Mågen	kft	T 15	35.0	12.0	6.0	Wichm.	12	0	L I Gjerde d e, Lesund i Nordmør
74 Må Fiskaren	kf	T 24	29.0	8.4	3.5	Vestmøl	6	0	H R Aukan m fl, Lesund i Nordm
75 Må Snøgg	fk	T 76	24.0	6.0	3.0	Gideon	3	0	A N Sandvik, Lesund i Nordmør

1) Omb. 1920.

M-AE Aure — M-B Borgund.

Farkostens nummer, art og navn	Anvendelse	Materiale		Lengde	Bredde	Dybde	Maskin, navn	Antall HK	F. & fangstb.	Eierens (den korresponderende reders) navn og postadresse
		3	4							
1	2	3	4	5	6	7	8	9	10	11
76 Må Trygg	k f	T	24	33.0	10.0	5.0	Helseth	6	0	J N Espvik, Lurvik i Nordmør
77 Ms Grei ¹⁾	f k	T	09	31.0	9.0	4.0	Grei	8	0	S Ødegård m fl, Lesund i Nordmør
78 Mk Gjendin	f k	T	12	30.0	11.0	5.0	Hein	6	0	Lars Dreyer, Lesund i Nordmør

M-BL. Bolsøy merkedistrikt.

1 8/å —	f	T	13	30.2	10.6	3.7	—	—	1	Kleive Notlag, Kleive
2 6/å —	f	T	13	27.0	8.8	3.3	—	—	2	Kleivenes Notlag, Kleive
3 6/å Bjørn	f	T	00	30.6	9.4	2.9	—	—	2	Holmens Notlag, Talset
4 6/å —	f	T	19	25.5	7.7	3.2	—	—	2	Talsets Notbruk, Talset
6 8/å —	f	T	14	28.0	9.0	3.7	—	—	2	Gjednes Notbruk, Hovdenakken
7 6/å —	f	T	90	24.0	7.5	3.0	—	—	4	Thomas Skevik, Hovdenakken
8 Ms Bjørn ²⁾	t	T	?	40.0	14.0	5.4	Wichm.	8	0	Eilert Dahl, Enen pr. Molde
10 6/å —	f	T	16	23.0	8.0	2.7	—	—	3	Martinus Draget m fl, Bolsøya
11 Må Glup	f	T	90	23.0	6.0	2.5	Birkel.	2	0	Edv Røvikneset Hovdenakken
12 Mk Erling	k f	T	04	37.0	13.0	4.5	(Amer.)	8	2	Knut K Draget m fl, Bolsøya
13 Må —	k	T	17	23.0	7.0	4.0	Helseth	6	0	Nils Tolås, Talset
14 Må Nor	f	T	80	22.0	6.7	2.8	Gideon	3	0	Ole S Buvik, Talset
15 Ms Simra	f k	T	16	24.0	7.5	2.8	Hjelseth	4	0	Mart Draget, Bolsøya
16 Må —	f	T	18	22.0	6.0	2.5	Tenfj.	3	0	Thomas Skevik, Hovdenakken
17 Må Turisten	f	T	?	19.5	5.5	2.0	Birkel.	3	0	Thomas Bolsø, Bolsøya
18 Må Fuglen	f	T	23	19.0	5.0	3.0	Tenfj.	3	0	Lasse Lillebø, Hovdenakken
19 Må Jarl	f	T	96	23.0	5.5	2.5	(Amer.)	6	0	Knut K Skjerså m fl, Hjelset
20 6/å Sverre	f	T	18	28.0	9.0	3.3	—	—	1	Ullelands Notlag, Talset
21 Må Sigg	f	T	19	19.0	5.5	1.8	Bang	2	0	H O Sennings, Hovdenakken
22 Må Balder	f	T	20	23.4	8.2	4.1	Konkur.	10	1	M Brakstad, Hovdenakken
23 Må Prøven	f	T	14	26.0	7.0	3.7	Alpha	4	1	K Gjeitnes, Hovdenakken
24 Må Fram	f	T	22	26.0	7.1	3.6	Hjelset	4	0	P T Solheimdal, Talset
25 Må Trygg	f	T	23	27.0	8.3	4.4	Helseth	6	0	H Simonsen, Lilleviken pr. Molde
26 Mk Petter	t	T	12	40.0	13.0	6.2	Hjelset	10	0	Anton Nakken, Talset

M-B. Borgund merkedistrikt.

1 Mk Nøringen	h k	T	16	49.0	15.2	7.2	Dan	44	4	P J Grytebust m fl, Ellingsøy
2 Mk Gideon	f k	T	14	29.0	9.5	5.0	Gideon	8	1	A A Slinning m fl, Slinning pr Åles.
3 Mk Hugnad	f k	T	15	32.0	11.0	5.4	Gideon	10	2	K M K Slinning, Slinning pr. Åles.
4 Mk Gangerolf	k h	T	14	40.0	14.0	6.9	Hjelset	24	1	L P Mauseidvåg m fl, Mauseidvåg
5 Mk Sigurd	k h	T	19	44.0	14.3	7.2	Volda	35	4	Karl J Karlsbak m fl, Mauseidvåg
6 Mk Reidar	k h	T	19	38.0	13.3	5.0	Rekord	24	2	Elias E Sperre m fl, Ellingsøy
7 Må Kvik	f	T	13	24.0	6.5	3.4	Hjelset	4	0	M P Lille-Kalvøy, Borgund pr Åles.
8 Ms Rikka	t	T	?	42.0	16.0	6.5	Finnøy	20	0	Brødrene Furnes, Mauseidvåg
9 Mk Aksel	h k	T	12	40.0	13.0	6.9	Alpha	14	2	J Stokke m fl, Ellingsøy
10 ?/å —	f	T	03	25.0	5.0	2.5	—	—	1	Slotvik Notlag, Ellingsøy
11 Mk Anker	h k	T	17	50.0	14.5	6.0	Populær	25	2	A O Stokkeret, Ellingsøy
12 Mk Dønning	k h	T	18	48.6	14.4	6.4	Finnøy	24	1	J L Ekrem m fl, Mauseidvåg
13 Mk Aksel	h k	T	23	31.3	12.2	5.2	Rekord	14	2	K O Slinning, Slinning pr Ålesund
14 Mk Hugin	h k	T	18	43.0	14.0	7.0	Dan	22	3	E L Sunde m fl, Eidsnes i Borgund
15 Mk Fram	k h	T	11	39.5	12.7	6.7	Hein	16	5	K Remvik m fl, Spekkavik
16 Mk Ulabrand	k h	T	14	41.0	13.5	7.3	Skandia	20	4	O O Fiskerstrand m fl, Mauseidvåg
17 Mk Mai	k h	T	16	43.5	15.2	7.5	Dan	30	4	P H Gamlemshaug m fl, Gamlemshaugen
20 Mk Edison	k h	T	00	42.3	14.1	6.5	Rekord	30	3	Hans H Vegsund m fl, Vegsund
21 Ms Kapella	k h	T	90	44.0	15.0	6.5	Dan	12	3	J P Grytebust m fl, Ellingsøy
22 Må Truls	f	T	?	20.0	6.0	2.3	Hubb.	3	0	J P Grytebust, Ellingsøy
23 Mk Norvald	k h	T	14	37.0	12.4	6.2	Hein	10	3	L F Grytebust m fl, Ellingsøy
24 Må Robert	f	T	25	24.5	8.0	3.3	Møre	6	0	Oluf Hanken m fl, Humla
25 Må Kvik	f	T	00	21.3	6.3	2.7	Tenfj.	3	0	G S Hanken, Humla
26 Mk Håkon	k h	T	18	31.0	11.0	5.6	Dan	10	1	R Asestrand m fl, Borgund pr. Åles.
27 Mk Snøg	k f	T	20	23.0	6.0	3.5	Hjelset	4	0	N O Hatlen, Borgund pr. Ålesund

M-B Borgund.

Farkostens nummer, art og navn	Anvendelse	Materiale		Lengde	Bredde	Dybde	Maskin, navn	Antall HK	F. & fangstb.	Eierens (den korresponderende reders) navn og postadresse
		3	4							
1	2	3	4	5	6	7	8	9	10	11
28 Mk Reidar	k h	T 19		25.5	8.3	3.7	Volda	5	1	Edv E Nygård, Langevåg
29 Mk Ørn	k h	T 17		40.0	14.0	6.8	Bolind.	25	4	J P Lørgen m fl, Ellingsøy
30 Mk Torden										
	skjold	k f	T 95	35.5	12.0	5.8	Wichm.	8	1	Jakob Dybvik, Mauseidvåg
31 Må Ran	f	T 16		19.0	5.0	2.0	Americ.	4	0	Peter J Molvær, Langevåg
32 Mk Brødrene	k h f	T 10		27.5	10.0	5.5	Hjelset	6	1	A A Hessen m fl, Hessen pr Alesund
33 Mk Hugleik	f k	T 13		30.0	10.0	5.5	Møre	6	1	Ole N Dybvik, Langevåg
34 Må Odd	f	T 18		25.0	6.0	2.5	Hjelset	3	0	N H Kvasnes, Eidsnes i Borgund
35 Mk Lun	k h	T 13		37.5	13.5	5.8	Dan	18	3	Peder A Olsvik m fl, Spjelkavik
36 Må Einar	f	T 08		28.0	8.2	4.0	Hein	8	0	Joakim Moldvær, Langevåg
37 Mk Vidar	k h	T 10		32.5	12.0	5.6	Gideon	8	1	P R Vedde m fl, Langevåg
38 Må Fart	f	T 11		25.0	8.0	2.7	Raknem	3	0	Nils N Bjørge m fl, Ellingsøy
40 Mk Mågen	k h	T 11		33.0	11.5	6.3	Gideon	13	2	Johan Brathaug, Mauseidvåg
41 Mk Fensfjord	h t	T 16		60.0	16.5	8.0	Statt	28	0	Knut Steinsvik, Langevåg
42 Mk Von	k	T 16		37.2	13.2	5.0	Volda	8	1	S K Søviknes m fl, Gamlemshaugen
43 Må Fart	k t	T ?		26.0	7.5	3.2	Møring	6	0	Ingvald Nybø, Hessen pr Alesund
44 Mk Von	k h	T 12		39.0	13.3	6.7	Stabil	25	3	O Nøringsset m fl, Hessen pr Ales.
45 Mk Signal	k h	T 13		38.0	13.5	6.8	Hjelset	20	2	Johan E Hagen m fl, Ellingsøy
46 Mk Kapp	k h	T 12		38.0	14.0	7.0	Dan	16	2	Nils Bjørge m fl, Ellingsøy
47 Mk Hjalmar	k h	T 08		38.0	13.7	6.2	Gideon	18	3	O Solevågseide m fl, Eidsnes i B.
48 Mk Glimt	k h	T 12		37.0	13.8	6.0	Dan	10	3	Peder Rørstad m fl, Mauseidvåg
49 Mk Frigg ¹⁾	k h	T 10		32.0	12.0	5.0	Dan	10	2	Laurits K Ness m fl, Ellingsøy
50 Mk Von	k h	T 16		39.5	13.6	6.2	Dan	18	3	Hans M Blomvik m fl, Mauseidvåg
51 Mk Håkon	k h	T 05		48.0	14.0	6.0	Dan	16	4	Peder Hatlen, Borgund pr Alesund
52 Mk Kampen	k	T 10		37.0	12.0	6.0	Kampen	15	2	N J Solevåg m fl, Eidsnes i Borg.
53 Må Lun	f	T 02		20.5	7.4	3.0	Sleipner	4	0	O K Hatlen, Borgund pr Alesund
54 Mk Harald	k h	T 07		36.5	12.3	6.3	Møre	12	3	J H Fiskerstrand m fl, Langevåg
55 Mk Fram	k	T 13		48.0	14.0	6.0	Heros	24	3	K Bjørnøy m fl, Gamlemshaugen
56 Mk Borgund	k h	T 16		32.0	12.5	5.8	Gideon	13	1	Peter M Vågenes m fl, Langevåg
57 Mk Sverre	k h	T 15		39.0	13.5	6.7	Hein	20	4	J L Uggedal m fl, Gryttestrand
58 Mk Greinar	k	T 16		33.0	12.0	5.8	Møre	6	2	M K Ekremsvik m fl, Mauseidvåg
59 Må Ruth	f	T 17		21.8	6.0	3.0	Atlanta	4	0	Ole Løndal, Hessen pr Alesund
60 Mk Solvang	k	T 08		31.0	12.0	5.7	Rekord	14	2	K B Solevåg m fl, Eidsnes i Borg.
61 Mk Von	k	T 13		30.0	10.5	4.8	Gideon	6	1	L E Fylling m fl, Langevåg
62 Må Blomvik	f t	T 17		24.0	7.0	3.0	Hjelset	4	0	Kristian Blomvik, Mauseidvåg
63 Ms Fjeldvik	h k	T 18		88.8	24.5	11.2	Grei	110	0	Garshol & Co., Eidsnes i Borgund
64 Må Snøgg	f	T 16		25.5	7.4	3.2	Hjelset	4	0	K J Humlen, Gåseide pr Alesund
65 Må Rekord	f t	T 23		25.0	8.3	3.7	Dahl	9	0	Ole O Sperre, Ellingsøy
66 Mbf Rafael ²⁾	k	T 22		44.0	12.8	5.8	Brunv.	35	2	Ravald Gidske, Ellingsøy
68 4/å	f	T ?		24.0	8.0	3.0	—	—	2	Store Norges Notlag, Borgund pr. A
69 Mk Mars	h k	T 12		36.0	12.5	6.5	Alpha	14	2	P L Fylling m fl, Langevåg
70 Må Forsøk	f	T 06		18.0	5.5	2.3	Nesset	4	0	O Nøringsseth m fl, Hessen pr Ales.
71 Må Hurtig ³⁾	f	T ?		25.0	7.0	2.5	Hjelset	4	0	E J Emlen, Borgund pr Alesund
72 Mk Håkon	k	T 08		31.0	11.0	5.0	Alpha	7	1	L R Sunde m fl, Eidsnes i Borgund
73 Mk Odd	k	T 14		31.0	11.8	5.8	Alpha	7	2	P H Solevåg m fl, Eidsnes i Borgund
74 Må Fram	f	T 20		24.0	7.0	3.2	Kampen	10	0	K J Skuggen, Borgund pr Alesund
75 Ms Sleipner	f	T 05		25.5	7.5	5.0	Dan	4	0	P Engeskar m fl, Gåseidnes pr Ales.
76 Må Snøgg	f	T 18		22.0	6.5	3.0	Hjelset	4	0	Karl Skuggen, Borgund pr Alesund
77 D Ørn ⁴⁾	k h b	S 08		86.8	19.3	8.7	Damp	70	2	Henning Brathaug m fl, Langevåg
78 Mk Øystein	h k	T 12		36.0	12.0	5.0	Gideon	10	1	Julius Terøy, Gamlemshaugen
79 Må Wiggo	f	T 22		28.0	8.5	3.9	Grei	5	0	Johan Vik, Ellingsøy
80 Ms Brodd	f	T 05		29.7	10.6	5.3	Dan	5	0	A Ville, Hessen pr Alesund
81 D Svalbard	h hv	S 14		114.6	21.3	10.8	Damp	275	6	Henning Brathaug, Langevåg
82 Mk Kvalen	k h	T 16		40.0	13.0	6.0	Hein	14	3	P S Blindheim m fl, Borgund pr Ales
83 Mk Signal	k h	T 15		42.0	13.5	6.7	Hein	26	1	J P Søvik, Gamlemshaugen
84 Mk Merkur	k	T 18		27.0	9.0	3.7	Elefant	7	0	Ole Holmeset, Gryttestrand
85 Mk Sivle	t	T 09		37.0	12.0	5.5	Alpha	6	0	Brødrene Knutsen, Langevåg
86 Mk Albatros	k h	T 15		36.1	12.8	5.2	Hein	10	2	L S Hanken m fl, Humla

Farkostens nummer, art og navn	Anvendelse	Materiale	Byggear	Lengde	Bredde	Dybde	Maskin, navn	Antall HK	F. & langstb.	Eierens (den korresponderende reders) navn og postadresse
1	2	3	4	5	6	7	8	9	10	11
87 Mk Gåsa	k	T	15	31.0	11.5	6.0	Alpha	7	1	J P Veddegjerde m fl, Langevåg
88 Må Snøg	f	T	24	19.0	7.0	3.8	Nogva	4	0	E E Juliebø, Langevåg
89 Mk Arnvid	k h	T	07	38.0	12.0	6.0	Gideon	10	0	L Rødseth m fl, Ellingsøy
90 Mk Frithjof	k	T	10	33.5	12.3	6.0	Alpha	14	2	E M Solevåg m fl, Eidsnes i Borgund
91 Må Tenfjord	f t	T	16	19.0	6.0	2.5	Tenfj.	3	0	J O Hoff, Ellingsøy
92 Ms Rolf	f t	T	?	27.8	8.0	2.5	Alpha	4	0	J R Sunde, Eidsnes i Borgund
93 Mk Rap	f	T	12	29.0	6.5	3.5	Hjelset	4	0	Thore P Magerholm, Emleim
94 Mk Trafik	t f	T	03	39.0	13.0	4.0	Alpha	15	0	Karl Fylling, Langevåg
96 Mk Fri	k	T	13	29.0	11.0	5.5	Møre	10	1	P K Emleim m fl, Emleim
97 Mk Njord	k h	T	13	30.0	11.0	5.4	Alpha	5	1	Peter L Blomvik, Mauseidvåg
98 Må Glimt	f t	T	90	17.5	12.0	4.2	Tenfj.	3	0	H J Lervåg, Eidsnes i Borgund
99 Mk Fram	k	T	19	24.5	8.3	4.0	Gideon	4	1	Bernt Fylling, Langevåg
100 Mk Glimt	h k	T	18	43.5	13.3	6.5	Hjelset	30	2	Karl K Molvårsmyr, Langevåg
101 Mk Snøg	k	T	20	32.0	11.3	5.4	Alpha	8	1	Nils J Hoff, Ellingsøy
102 Må Langen	f t	T	80	25.0	8.0	4.0	Dahl	4	0	Nikolai E Sperre, Ellingsøy
103 Må Snøg	f	T	14	25.0	6.0	3.3	Tenfj.	3	0	Ole E Grytebust, Ellingsøy
104 Må Kvik	f	T	10	21.0	6.3	3.0	Americ.	2	0	Lauritz Stadsnes, Langevåg
105 Mk Snøg	f	T	17	23.0	7.0	3.3	Volda	3	0	Lauritz Stadsnes, Langevåg
106 Mk Ragnar	k h	T	17	47.0	13.8	6.3	Heimdals	28	3	Bernh. Veddegjerde, Langevåg
107 Mk Sleipner	k	T	12	27.5	11.0	5.5	Kampen	6	1	Karl O Kildehaug m fl, Vegsund
108 Må Stabil	f k	T	?	27.0	8.0	3.8	Stabil	8	0	E O Humblen m fl, Humla
109 Mk Harhaug	k h b	T	19	47.7	15.3	6.5	Bolind.	40	5	J N Engeseth m fl, Grytestranda
110 Må Snøgg	f t	T	?	23.0	6.0	2.6	Tenfj.	3	0	Johs. Myre, Slinning pr. Ålesund
111 Mk Signal	h k	T	16	42.0	14.0	7.0	Skandia	25	4	N Holmeseth m fl, Grytestranda
112 Må Von	f	T	00	26.0	8.0	3.3	Tenfj.	3	0	P N Myklebust, Ellingsøy
113 Må Brake	f t	T	14	20.0	7.0	4.0	Skandia	3	0	O E Skuseth, Hessen pr. Ålesund
114 Ms Hird	k h	T	10	48.0	14.5	7.5	Bolind.	32	4	P L Røbek m fl, Mauseidvåg
115 Mk Mars	k h	T	08	35.5	12.5	7.0	Alpha	8	2	E L Røbek m fl, Mauseidvåg
116 Mk Glimt	k f	T	12	33.0	12.2	5.8	Dan	10	0	J H Lausund, Gamlemshugen
117 Mk Fram	k h	T	17	43.0	14.5	7.1	Gideon	32	5	J B Fiskerstrand, Borgund pr. Åles.
118 Mk Egil	f	T	?	23.0	8.0	3.3	Elefant	6	0	Olaf Skytterholm m fl, Vegsund
119 Må Viking	f	T	13	24.0	8.0	3.3	Hjelset	3	0	Johan Urkevik, Langevåg
120 Mk Glimt	k	T	15	31.0	11.0	5.4	Hjelset	6	2	Emil K Terø, Gamlemshaugen
121 Mk Rap	k	T	15	34.5	11.0	5.5	Rap	12	2	Alfred Statsnes, Langevåg
122 Mk Frithjof	k	T	13	25.0	7.5	4.2	Gideon	4	1	J B Fylling m fl, Langevåg
123 Mk Geir	k h	T	04	46.0	15.0	7.1	Bolind.	40	4	P N Urkedal m fl, Grytestranda
124 Mk Seir	k h	T	19	43.4	14.8	7.1	Bolind.	40	4	H N Urkedal m fl, Grytestranda
125 Mk Forsøk	f	T	02	28.0	8.0	3.4	Hjelset	4	0	Edvin Skjong m fl, Humla
126 Ms Brodd	k t	T	03	29.0	9.0	4.0	Alpha	3	0	P J Lorgen m fl, Ellingsøy
127 D Bard	k h	T	11	105.7	19.6	9.8	Damp	130	0	Lars Slotsvik, Ellingsøy
128 Må Trippen	f	T	22	20.0	6.5	3.0	Sterk	2	0	A B Stadsnes m fl, Langevåg
129 Mk Lun	k	T	13	30.0	11.0	5.6	Gideon	6	2	R Grønmyr m fl, Langevåg
130 Mk Sigurd	t	T	15	32.0	12.0	5.6	Volda	14	0	Sevrin Tranvåg, Mauseidvåg
132 Mk Elf	k f	T	25	27.0	9.5	4.7	Nogva	7	1	Oskar Olsen m fl, Emleim
133 Mk Jupetter	k	T	13	25.0	8.0	4.0	Gideon	5	1	Johannes T Nymark, Langevåg
134 Mk Ulf	k	T	14	38.0	12.5	6.5	Stabil	20	2	Gustav Stokke m fl, Ellingsøy
135 Må Rap	f	T	87	24.0	7.0	3.0	Helseth	3	0	K Jensen m fl, Borgund pr. Ålesund
136 Mk Prøven	k	T	12	31.0	11.7	5.8	Alpha	14	2	Johan Valen, Mauseidvåg
137 Må Klip	f	T	23	20.0	6.0	3.0	Sleipner	5	0	K Havnegjerde m fl, Langevåg
138 Må Kvik	f	T	16	23.0	6.5	2.9	Hjelset	3	0	P L Sunde m fl, Spjelkavik
139 Må Sport	f	T	14	26.0	8.5	3.0	Tenfj.	4	0	Elias Kvasnes, Vegsund
140 Mk Alf	k	T	09	28.5	10.5	5.8	Gideon	5	1	J Havnsund m fl, Gamlemshaugen
141 Må Leif	f	T	18	21.5	6.0	4.0	Tenfj.	5	0	L Stafseth m fl, Vegsund
142 Må Kvik	f	T	15	18.1	5.5	2.5	Americ.	4	0	S P Svinøy m fl, Borgund pr. Åles.
143 Må Trafik	f t	T	20	25.0	6.0	4.0	Helseth	6	0	O Hessen m fl, Hessen i Borgund
144 Mk Heljan	k	T	16	29.0	10.6	5.4	Alpha	9	1	J P Hjellen, Spjelkavik
145 Mk Arnulf	k	T	08	33.5	11.5	6.0	Gideon	17	2	Elias Nes m fl, Ellingsøy
146 Må Lorghaug	f	T	08	29.0	7.0	4.0	Tenfj.	3	0	L H Lorgen m fl, Ellingsøy
147 Mk Wilson	k h	T	18	49.0	14.5	7.3	Pinnøy	25	3	K Blomvik, Mauseidvåg
148 Mk Snøg	k	T	25	36.0	12.0	5.8	Record	12	1	P O Eidsnes m fl, Eidsnes i Borgund

M-B Borgund.

Farkostens nummer, art og navn	Anvendelse	Materialer Byggeår	Lengde	Bredde	Dybde	Maskin, navn	Antall HK	E. & fangsstb.	Eierens (den korresponderende reders) navn og postadresse	
1	2	3	4	5	6	7	8	9	10	11
149 Må Nor	f	T 13	20.5	6.3	3.5	Fjørtoft	2	0	G Gundersen, Langevåg	
151 Ms Fred	k	T ?	40.0	15.0	6.0	Dan	10	0	P Røbek m fl, Borgund pr Ålesund	
152 Mk Glimt ¹	k h	T 04	46.0	13.3	6.5	Bolind.	32	4	J L Store-Kalvø m fl, Kalvøy, Litle	
153 Mk Valder	k	T 15	24.0	8.6	4.3	Gideon	4	0	Ole E Standal m fl, Langevåg	
154 4/å —	f	T ?	22.0	5.5	2.5	—	—	1	Ole E Standal m fl, Langevåg	
155 Mk Sverre	t	T 08	35.5	12.0	5.8	Dan	10	0	K Blindheimsnes m fl, Vegsund	
156 Må Sjøblomsten	f	T 00	24.0	7.0	3.8	Tenfj.	3	0	L R Solevåg m fl, Eidnes i Borgund	
157 Må Sigurd	ft	T 05	18.0	6.0	2.6	Levahn	5	0	Bernhard Myklebust, Ellingsøy	
158 Må Vidar	f	T 05	29.0	7.5	3.0	Tenfj.	3	0	Iver P Kongshaug, Vegsund	
159 Må Erling	f	T 16	23.0	7.5	3.3	Alpha	4	0	Johan J Myklebust, Ellingsøy	
160 Må Pjak	f	T 19	25.0	7.0	3.3	Hjelset	3	0	K Ekornås m fl, Langevåg	
161 Ms Håkon	k	T 95	33.0	11.0	5.0	Alpha	4	1	E K Nedregotten m fl, Emleim	
162 Mk Neptun	f	T 10	23.0	7.0	3.0	Hjelset	2	0	K S Vågenes m fl, Langevåg	
163 Må Grei	f	T 15	25.4	7.0	3.3	Hjelset	3	0	Johan E Toftesund, Ellingsøy	
164 Må Ruggen	f	T 16	23.0	7.0	3.5	Kampen	6	0	Martinus Natvik, Nørve pr Ålesund	
165 Må Skjoldur	ft	T 15	22.0	8.0	3.3	Hjelset	3	0	P P Åse m fl, Borgund pr Ålesund	
166 Mk Nor	k	T 12	34.5	12.0	6.7	Alpha	14	2	I J Østremreit m fl, Emleim	
167 Må Megg	f	T 08	23.0	7.0	3.0	Tenfj.	3	0	Iver Jørgensen, Borgund pr Ålesund	
168 Må Mjølner	f	T 12	20.5	6.0	2.5	Sleipner	4	0	Nils Myklebust, Ellingsøy	
169 Ms Blåfjell	ft	T 14	28.0	8.5	3.7	Bergs.	5	0	Hans K Akslen m fl, Emleim	
170 Må Skjak	f	T 25	21.0	7.0	3.5	Tenfj.	3	0	Einar M Ramsli, Langevåg	
171 Mk Kvik	ft	T 16	25.0	8.0	3.7	Møre	6	0	Peter Hofset, Ellingsøy	
172 Mk Rapid	k	T 25	31.0	11.0	5.0	Populær	16	1	O J Fiskerstrand m fl, Mauseidvåg	
173 Må Odin	f	T 14	24.0	8.2	3.5	Hjelset	4	0	E O Gåseidnes, Gåseidnes pr Åles	
174 6/å —	f	T ?	24.0	8.5	3.0	—	—	1	Næss Notlag, Ellingsøy	
175 Mk Hai	f	T 12	24.5	8.0	3.0	Hjelset	3	0	Johan P Vågenes, Langevåg	
176 Må Einar	f	T 14	18.0	5.5	3.3	Tenfj.	3	0	N S Hessen, Hessen pr Ålesund	
177 Mk Kvik	f	T 05	23.0	8.0	3.3	Hjelset	3	0	Lars R Brevik, Spjelkavik	
178 Må Pål	f	T 08	26.0	7.0	3.0	Nogva	3	0	Elias L Blindheim, Vegsund	
179 Mk Alf	f	T 16	23.0	7.0	3.8	Hjelset	4	0	J J Storårseth, Ellingsøy	
180 Må Rapid	ft	T 24	27.0	8.0	3.7	Hjelset	5	1	J H Hessen m fl, Hessen pr Ålesund	
182 Mk Signal	k	T 17	30.0	10.0	4.5	Hjelset	4	1	Th Hatlehol m fl, Vegsund	
183 Må Fiks	f	T 14	22.0	8.0	3.5	Americ.	6	0	Sevrin Vegsund, Vegsund	
184 Må Fram	f	T 04	17.0	5.0	2.5	Americ.	3	0	Sevrin Vegsund, Vegsund	
186 Må Bølgen	f	T 01	20.1	8.0	3.0	Hjelset	2	0	Lars K Vedde, Langevåg	
187 Må Pøiken	f	T 18	22.0	6.0	2.0	Sleipner	2	0	P G Statsnes m fl, Langevåg	
188 Må Snøg	f	T 10	22.0	7.0	2.5	Hjelset	3	0	Ludvik Jensen m fl, Langevåg	
189 Mk Stabil	f	T 25	24.5	8.2	3.8	Stabil	5	0	Ivar F Håvold, Langevåg	
190 Må Tryg	f	T 98	24.0	7.0	2.5	Tenfj.	3	0	K K Lillekalvø, Kalvøy, Litle	
191 Må Leif	f	T 20	28.0	7.5	3.5	Hjelset	6	0	Leif Bryne, Borgund pr Ålesund	
192 Mk Arthur	k h	T 07	38.0	13.5	6.2	Brunv.	20	4	S P Søvik m fl, Gamlemshaugen	
193 Må Niogutten	f	T 16	21.0	6.5	2.8	Hjelset	3	0	H A N Wiig, Nørvesund pr. Ålesund	
195 Må Frierfjord	f	T 05	20.0	6.0	3.0	Americ	4	0	Bastian Skarbø m fl, Langevåg	
196 Må Kamp	f	T 14	24.0	8.0	4.3	Kampen	6	0	Nils R Lerstad, Borgund pr Ålesund	
197 Mk Arnold	k	T 18	33.0	11.0	5.0	Alpha	10	1	A Statsnes m fl, Langevåg	
198 Mk Onward I	h k	T 82	58.0	16.0	7.0	Heim	26	1	Ingvald Solberg, Langevåg	
199 Må Troll	f	T 10	24.0	7.0	2.5	Finnøy	3	0	Rasmus Petersen, Mauseidvåg	
200 Må Odin	f	T 03	20.0	5.0	3.0	Americ	4	0	P O Remen m fl, Spjelkavik	
201 Må Eno	f	T 80	19.0	5.5	2.3	Americ	4	0	Ole Østrem, Emleim	
202 4/å —	f	T ?	24.0	8.0	2.5	—	—	1	Molværs Notlag, Langevåg	
203 6/å Kvik	f	T 00	25.0	8.5	3.0	—	—	2	Bergs Notlag, Nørvesund pr. Åles.	
204 Mk Sjøblomsten	k	T 05	30.0	10.0	4.2	Alpha	6	1	Nils A Stokke m fl, Ellingsøy	
205 Mk Gideon	k	T 08	36.0	12.0	8.0	Dan	12	1	Mathias Brune, Langevåg	
206 6/å —	f	T 05	20.0	8.0	3.0	—	—	1	Spjelkaviks Notlag, Spjelkavik	
207 6/å —	f	T 95	26.0	9.0	3.0	—	—	1	Blindheims Notlag, Spjelkavik	
208 Mk Odd	k	T 11	31.5	11.5	5.5	Heir.	6	2	Elias E Blindheim, Vegsund	
209 Må Thor	f	T 10	24.0	6.0	3.0	Tenfj.	3	0	Joh Rørstad, Mauseidvåg	

Farkostens nummer, art og navn	Anvendelse	Materiale Byggear	Lengde	Bredde	Dybde	Maskin, navn	Antall HK	F. & langstb.	Eierens (den korresponderende reders) navn og postadresse
1	2	3	5	6	7	8	9	10	11
210 Må Cody	f	T 20	26.0	7.0	3.0	Helseth	6	0	J Gamlemshaug, Gamlemshaugen
211 4/å —	f	T 90	20.0	8.0	2.5	—	—	1	Stadsnes Notlag, Langevåg
212 Må Falk	f	T 10	25.0	6.0	3.0	Tentj.	5	0	Hans J Søvik m fl, Gamlemshaugen
213 Må Thor	f	T 20	23.0	8.0	5.0	Kampen	5	0	K S Breivik, Gåseidnes pr Ålesund
214 4/å —	f	T ?	20.0	8.0	2.5	—	—	1	Ekornåsvåg Notlag, Vegsund
215 Må Snøg	f	T 09	21.0	6.0	2.4	Americ.	4	0	Iver O Nedregotten m fl, Emleim
216 6/å —	f	T 15	28.0	9.0	4.0	—	—	1	Gamlems Notlag, Gamlemshaugen
217 Må Nero	f	T 16	24.0	7.0	3.3	Hjelset	3	0	G Rødseth m fl, Spjelkavik
218 Mk Kometen ¹⁾	k	T 03	30.0	9.0	4.0	Alpha	4	0	H J L Rossevold m fl, Emleim
219 Mk Viggo	k	T 12	31.0	11.0	5.3	Finnøy	10	1	P E Storekalvø m fl, Kalvøy, Little
220 Må Redig	f	T 15	23.0	6.0	3.0	Hjelset	5	0	S L Furnyr, Spjelkavik
222 Må Sundheim	f	T 21	25.0	6.0	2.0	Real	8	0	G Kalsnes m fl, Nørvesund pr Åles.
223 Må Strande-	mand	T 16	21.0	6.5	3.5	Sleipner	5	0	Severin Grimstad, Ellingsøy
224 Ms Snøg	f	T 00	22.0	7.0	2.7	Fjertoft	3	0	Ludvik J Ase, Ase pr Ålesund
225 Må Knut	f	T 07	22.0	6.5	3.3	Stabil	4	0	Knut L Ase, Ase pr Ålesund
226 Må Rapp	f	T 13	20.0	6.0	2.9	Vagtm.	4	0	Paul Asnes m fl, Langevåg
227 Må Signal	f	T 01	23.0	6.4	3.8	Hjelset	3	0	R Myklebust m fl, Ellingsøy
228 Må Harald	f	T 17	24.0	7.0	3.8	Tenfj.	5	0	Adolf Nørve m fl, Ålesund
229 Må Viking	f	T 10	27.0	7.0	5.0	Konkur.	4	0	Karl K Vik, Ellingsøy
230 Må Reidar	f	T 24	25.5	7.0	3.8	?	5	0	Otto Slinning, Slinning pr Ålesund
231 Må Jarnes	f	T 14	19.1	6.2	2.5	Sleipner	4	0	Ole P Jarnes, Langevåg
232 Ms Snøg	f	T 10	25.0	7.8	3.5	Hjelset	3	0	Johan Furholm m fl, Vegsund
233 Må Rap	f	T 00	21.7	6.7	3.3	Klauset	3	0	Hans E Ramsvik, Vegsund
235 Må Sigurd	f	T 20	24.5	8.0	3.8	Møre	6	0	S E Fiskerstrand, Mauseidvåg
236 Ms Sjølyst	f	T ?	25.0	6.0	5.0	Americ	8	0	Johan Ringstad, Mauseidvåg
237 Må Harding	f	T 05	26.0	6.7	3.0	Sleipner	4	0	Lars Kvalstein m fl, Ellingsøy
238 Må Bravo	f	T 95	24.0	7.5	3.0	Raknem	3	0	Peder A Arseth, Ellingsøy.
240 Må Tryg	f	T 10	22.0	6.0	3.0	Americ	4	0	A Liljedahl m fl, Spjelkavik
243 Må Hurtig ²⁾	f	T 10	20.3	7.3	3.0	Kampen	5	0	P P Blomvik, Borgund pr Ålesund
246 Må Sleipner	f	T 19	21.0	6.3	2.5	Sleipner	4	0	Ragnv R Lorgen m fl, Ellingsøy
248 Må Normann	f	T 12	23.0	6.5	3.0	Dahl	5	0	Ole O Lillekalvø, Kalvøy, Little
249 Må Asphaug ³⁾	f	T ?	19.5	6.0	2.7	Tenfj.	3	0	Nils J Asphaug m fl, Spjelkavik
250 Må Tuxham	f	T 17	18.5	4.4	2.7	Tuxham	4	0	O I Skjånes, Spjelkavik
251 Mk Sport	f	T 07	25.0	8.0	4.0	Gideon	4	0	Ole R Kipperberg m fl, Langevåg
252 Må Sleipner	f	T 19	19.0	6.0	2.5	Sleipner	4	0	Jens O Molvær, Mauseidvåg
253 Må Von	f	T 21	22.0	7.0	3.3	Rekord	3	0	Anton G Stadsnes, Langevåg
254 Må Rogar	f	T 05	25.0	7.0	3.0	Tenfj.	3	0	Ole J Oddegården m fl, Vegsund
255 Må Kvikk	f	T 17	25.0	7.0	3.0	Hubb.	5	0	L Ekornåsvåg m fl, Ellingsøy
257 Må Heklan ⁴⁾	f	T ?	23.4	6.9	2.8	Tenfj.	3	0	Elias K Nedregotten, Emleim
258 Må Måsen	f	T 15	19.5	6.0	3.2	Tenfj.	4	0	Ragnvald Roald, Nørve pr Ålesund
260 Mk Albatros	t	T 06	38.7	13.0	5.7	Alpha	6	0	E E Fiskerstrand m fl, Mauseidvåg
261 Må Kjalken	ft	T 16	18.6	6.0	3.0	Americ	6	0	Edv Davnes, Langevåg
262 Må Trafik	f	T 10	24.0	6.0	2.7	Voldstad	3	3	K Hessen, Hessen pr Ålesund
263 Må Freidig	f	T 02	20.0	7.0	3.0	Tenfj.	4	0	Johan K Hanken, Humla
264 Mk Alstein	t	T 96	45.0	13.0	5.0	Dan	20	0	O Garshol & Co A/S, Borgund pr Å
265 Mk Rap	tf	T 11	37.5	13.0	5.0	Gideon	8	0	S H Vegsund m fl, Vegsund
266 6/å Kvik	f	T 12	28.0	8.0	3.5	—	—	1	Vegsund Notlag, Borgund pr Åles.
270 Må Agder	t	T 12	28.0	9.0	3.3	Hjelset	3	0	Daniel T Tranvåg, Mauseidvåg
271 Må Samson	ft	T 92	25.0	8.0	4.0	Tenfj.	4	0	E Larsgård m fl, Borgund pr. Åles.
272 Må Kvik	f	T 15	24.0	7.3	2.5	Tenfj.	3	0	R S Arnes, Vegsund
273 Sk Speranza	h	T 91	67.5	18.0	7.7	—	—	2	Karl L Magerholm, Emleim
274 4/å —	f	T 02	24.0	9.0	2.5	—	—	2	Bjørnøy Notlag, Gamlemshaugen
275 6/å —	f	T ?	25.0	9.0	3.0	—	—	2	Gamlemshaugs Notl, Gamlemshaug.
276 6/å —	f	T 10	28.0	9.0	4.0	—	—	1	Søviks Notlag, Gamlemshaugen
277 6/å —	f	T 90	28.0	8.0	2.5	—	—	1	Arseths Notlag, Ellingsøy
278 4/å —	f	T 03	19.0	7.0	2.5	—	—	2	Voldstads & Lorgens Notl, Ellingsøy

1, Omb. 1915. 2) 5) Omb. 1920. 4) Omb. 1921.

M-BV Bratvær.

Farkostens nummer, art og navn	2 Anvendelse	Materiale	Byggeår	Langde	Bredde	Dybde	Maskin, navn	Antall HK	F. & fangstb.	Eierens (den korresponderende reders) navn og postadresse
1		3	4	5	6	7	8	9	10	11

M-BV. Bratvær merkedistrikt.

1	Må Fritjoff	k	T15	24.0	7.5	4.0	Hjelset	5	0	Henrik Skomsø, Vestsmøla
2	Mk Gudrun	k	T15	37.0	12.3	5.7	Finnøy	22	7	J B Stensønes, Vestsmøla
3	Må Ran	k	T20	32.5	10.0	4.5	Heros	5	1	Ole J Oterholm, Vestsmøla
4	Mk Troll	k	T18	37.0	12.5	6.0	Gideon	22	7	J J Møiholm m fl, Vestsmøla
5	Mk Juno	k	T14	35.5	12.0	5.5	Alpha	10	6	I Strømskog m fl, Odden i Nordmør
6	Må Fram	k	T10	27.0	7.0	3.3	Alpha	4	1	Patrik Skomsø, Vestsmøla
7	8/å —	k	T90	20.0	6.0	2.5	—	—	0	Mikal Skomsø, Vestsmøla
8	Ms Ula	k	T24	28.0	8.5	3.8	Hjelset	6	1	A Jonassen m fl, Vestsmøla
9	Mk Valder	k	T12	37.0	14.0	5.8	Finnøy	23	7	O Stensønes, Vestsmøla
10	Mk Brødrene	k	T15	33.0	12.0	5.3	Finnøy	22	5	O E Skarpnes m fl, Vestsmøla
11	Ms Sleipner	k	T11	36.0	12.0	6.0	Gideon	6	2	John J Gulla, Vestsmøla
12	Mk (Glimt ¹)	k	T13	26.7	9.0	4.5	Gideon	9	0	Kristian Møllerop, Vestsmøla
13	Mk Sviv	k	T12	30.0	11.0	5.0	Finnøy	18	5	B R Råkholt m fl, Vestsmøla
14	Mk Drott	k	T00	41.0	13.5	6.3	Alpha	18	7	N Blakstad m fl, Vestsmøla
15	Mk Viking	k	T15	29.0	9.5	4.2	Heros	9	0	Nils Bjerkan m fl, Bratvær
16	Mk Brødrene	k	T19	30.0	9.0	4.0	Finnøy	12	0	M H Råket m fl, Vestsmøla
17	Mk Von	k	T08	28.0	10.0	5.0	Hjelset	6	1	Knut Møllerop, Vestsmøla
18	8/å —	k	T95	26.0	6.0	2.0	—	—	0	Knut Møllerop, Vestsmøla
19	8/å —	k	T12	23.0	5.5	2.5	—	—	0	Jakob Nørbæch, Vestsmøla
21	Må Nordlys	k	T15	31.0	10.0	3.8	Statt	5	0	Nils Karlisholt, Vestsmøla
22	Ms Blik	k	T11	32.0	10.0	5.8	Gideon	6	2	K P Stenberg, Odden i Nordmør
23	8/å —	k	T02	23.0	5.5	2.5	—	—	0	T A Kjønnø, Odden i Nordmør
24	Ms Prøven	k	T06	33.0	12.0	5.5	Stærkod.	8	2	Olav A Kvammen m fl, Vestsmøla
25	Mk Skjold	k	T10	26.0	8.0	4.3	Gideon	8	0	Fredrik A Kruse m fl, Bratvær
26	Må Odd	k	T07	32.0	9.0	5.0	Alpha	4	1	J A Orholm m fl, Odden i Nordmør
27	Må Fram	k	T14	28.0	9.0	3.5	Gideon	7	0	Johan Smevåg, Odden i Nordmør
28	Må Trio	k	T23	28.0	9.0	3.5	Helseth	6	0	N Pettersen, Vestsmøla
29	Ms Rolf	k	T11	34.0	10.0	5.5	Gideon	6	0	K K Austheim m fl, Odden i Nordmør
30	8/å —	k	T00	24.0	5.5	2.5	—	—	0	K K Austheim, Odden i Nordmør
31	Mk Kappella	k	T16	36.5	12.5	5.7	Finnøy	18	5	John J Stensønes, Vestsmøla
32	Må (Glimt ²)	k	T ?	25.0	8.0	3.5	Helseth	6	0	Johan L Dyrnes m fl, Vestsmøla
33	8/å —	k	T10	24.0	5.5	2.5	—	—	0	T T Kjønnø, Odden i Nordmør
34	Må Laks	k	T25	22.0	7.0	3.1	Hjelset	4	0	Olaf Kvammen Vestsmøla
35	Mk Neptun	k	T17	30.5	11.5	5.7	Finnøy	18	0	Isak I Stensønes, Vestsmøla
36	8/å —	k	T10	24.0	5.5	2.5	—	—	0	Isak I Stensønes, Vestsmøla
37	Mk Mody	k	T12	32.0	11.0	5.8	Gideon	8	4	Bernhard Stølen m fl, Jøstølen
38	Ms Henteren ³)	k	T91	31.0	11.5	4.8	Stærkod.	8	1	H Kjønnø, Odden i Nordmør
39	Mk Ruth	k	T16	41.0	14.0	6.7	Hein	26	6	Johannes Farstad m fl, Bratvær
40	Mk Nordlys	k	T19	43.0	14.5	6.7	Stabil	25	7	Johs Kruse jr m fl, Bratvær
41	Ms Lun	k	T09	35.0	12.5	6.0	Skandia	6	5	Johan Vestheim, Odden i Nordmør
42	8/å —	k	T95	23.0	5.5	2.5	—	—	0	Peder Bratholt, Odden i Nordmør
43	8/å —	k	T00	23.0	5.5	2.5	—	—	0	T Møllmset, Odden i Nordmør
44	Ms 7. Juni	k	T12	39.0	13.0	7.0	Heros	9	2	J J Stensønes m fl, Vestsmøla
45	Må Odd	k	T23	30.0	9.0	3.5	Gideon	4	0	Johan I Stensønes, Vestsmøla
46	Ms Harald	k	T25	28.0	8.5	3.8	Vestsmøl	5	0	Henning I Råket, Vestsmøla
47	Må Ragnvald	k	T07	28.5	8.5	4.5	Alpha	4	1	O F Sorøy m fl, Vestsmøla
48	Mk Olaf	k	T16	25.5	9.0	4.9	Hein	6	0	Johs P Strand, Jøstølen
49	Ms Kveksen	k	T17	28.5	9.0	3.3	Vestsmøl	8	0	Knut Falck, Vestsmøla
50	Ms Fram	k	T11	22.0	6.5	3.5	Møring.	4	0	Johan Maridal m fl, Vestsmøla
51	Ms Lommen	k	T10	29.0	8.5	4.0	Heros	4	0	Edv I Gjøstøl, Vestsmøla
52	Må Hasting	k	T92	34.0	11.0	4.0	Finnøy	4	0	Isak Hogsnes, Vestsmøla
53	Må Håbet	k	T02	32.5	12.5	4.2	Alpha	8	1	Ole O Skomsø m fl, Vestsmøla
54	8/å —	k	T95	24.0	5.5	2.5	—	—	0	Ole O Skomsø, Vestsmøla
55	Mks øblomstenII	k	T25	27.5	7.2	3.4	Vestsmøl	5	1	Iver J Framnes Vestsmøla
56	8/å —	k	T04	24.0	5.5	2.5	—	—	0	Iver Framnes, Vestsmøla
57	Mk Hauk	k	T05	50.0	14.5	8.0	Grei	20	1	A Taknæs, Hallarøy i Nordmør

1, Omb. 1924. 2, Omb. 1917. 3, Omb. 1906.

M-BV Bratvær.

Farkostens nummer, art og navn	Arvendelse	Materiale	Byggeår	Lengde	Bredde	Dybde	Maskin, navn	Antall HK	F. & fangstb.	Eierens (den korresponderende reders) navn og postadresse
1	2	3	4	5	6	7	8	9	10	11
58 Mk Nor	k	T.16		31.0	11.0	6.0	Dan	8	1	Peder Danservold, Vestsmøla
59 Mk Sleipner ¹⁾	k	T.05		36.0	12.8	6.2	Alpha	14	6	Ole Daleng, Odden i Nordmør
60 Må Flink	k	T.04		28.0	8.0	3.2	Hein	4	0	H Tranøy, Hallarøy i Nordmør
61 Må Vega	k	T.12		25.0	8.0	3.5	Alpha	6	0	G I Roksvåg, Hallarøy i Nordmør
62 Ms Von	k	T.07		32.0	9.0	3.7	Hjelset	4	0	Johan Tranøy, Sørsmøla
63 Må Bjarne	k	T.06		37.0	12.0	5.0	Hein	6	0	Peder Garthe, Odden i Nordmør
65 Mk Torden- skjold	k	T.11		37.0	12.0	6.0	Dan	16	7	G J Karlsholm m fl, Sørsmøla
66 Må Normann	k	T.09		28.0	8.0	4.0	Alpha	4	0	Krist Karlsholm m fl, Sørsmøla
67 8/å —	k	T.00		24.0	5.5	2.5	—	—	0	Johan Karlsholm, Sørsmøla
68 Mk Tofterøy	k h	T.17		60.8	15.7	7.3	Populær	40	1	A Tallerås m fl, Bratvær
69 Ms Falken	k	T.11		32.0	9.5	3.5	Gideon	5	2	O P Stensøe m fl, Odden i Nordmør
70 Mk Geira	k h	T.11		36.5	13.2	5.2	Finnøy	28	7	M Kalland m fl, Vestsmøla
71 Ms Bliks	k	T.23		26.0	8.7	3.8	Alpha	4	0	H K Falck m fl, Vestsmøla
73 Må Glup	k	T.12		27.0	6.0	4.0	Alpha	4	0	Nils Reitan, Odden i Nordmør
74 Må Møre	k	T.10		29.5	7.6	3.4	Møring.	7	0	S S Dyrnes, Vestsmøla
75 Mk Bølgen	k	T.14		30.0	10.5	5.4	Finnøy	78	2	Nikolay B Skomsø, Vestsmøla
76 Må Fram	f k	T.25		27.0	8.0	3.7	Helseth	6	0	Peder M Dyrnes, Vestsmøla
77 8/å —	k	T.82		25.3	6.0	2.1	—	—	0	Jakob Råkholt, Vestsmøla
78 Ms Perlen	k	T.96		40.0	14.0	6.0	Alpha	14	6	B Stensones, Vestsmøla
79 Mk Hofmann	k	T.10		33.0	10.5	5.8	Finnøy	78	2	Iver A Dyrnes m fl, Vestsmøla
80 Ms Prøven	k	T.00		36.0	14.0	6.0	Alpha	6	5	Isak Ersnes, Vestsmøla
81 Mk Trygg	k	T.13		30.0	10.0	3.5	Gideon	8	2	Jakob Lakeberg, Vestsmøla
82 Må Rapp	k	T.24		26.0	8.3	3.0	Helseth	6	0	Nils Holm m fl, Vestsmøla
83 Ms Kvik	k	T.16		30.0	9.0	4.2	Helseth	6	0	L G Raksvåg, Hallarøy i Nordmør
84 10/å —	f	T.90		27.0	6.0	3.0	—	—	1	A O Furru m fl, Vestsmøla
85 Ms Ottar	k h	T.08		30.5	9.0	4.2	Gideon	4	3	Marta Strand, Jøstølen
86 Må Rapp	k	T.08		23.0	6.5	3.0	Vestkyst	3	0	L G Raksvåg, Hallarøy i Nordmør
87 8/å —	k h	T.08		24.0	6.0	2.5	—	—	0	J K Lyngvær, Hallarøy i Nordmør
88 Må Glimt	k h	T.10		26.0	8.0	3.0	Gideon	4	0	Albert O Svee, Sørsmøla
89 Må Kvikk	k h	T.11		27.0	9.0	3.0	Hjelset	4	0	S Sandvær, Hallarøy i Nordmør
90 8/å —	k	T.11		25.0	6.0	2.0	—	—	0	S Sandvær, Hallarøy i Nordmør
91 Mk Midnatsol	k	T.17		45.0	14.5	7.5	Finnøy	24	2	Emil J Stensones, Vestsmøla
92 8/å —	k	T.04		25.0	6.0	2.0	—	—	0	Nils Jøe, Hallarøy i Nordmør
93 Må Fram	k	T.01		27.0	7.0	3.5	Stærkod.	4	0	Einar Tranøy, Sørsmøla
94 8/å —	k	T.00		23.0	5.5	2.5	—	—	0	K Strømskog, Odden i Nordmør
95 Ms Balder	k fh	T.15		29.0	9.0	4.5	Møring.	4	0	A Lyngvær, Hallarøy i Nordmør
96 8/å —	k	T.04		24.0	4.0	3.0	—	—	0	A Lyngvær, Hallarøy i Nordmør
97 8/å —	k	T.03		22.2	6.8	2.8	—	—	0	J A Solvær, Hallarøy i Nordmør
98 8/å —	k	T.05		23.0	5.0	4.0	—	—	0	Edv Sandvær, Hallarøy i Nordmør
99 8/å —	k	T.12		22.0	7.0	2.1	—	—	0	Ole Spilvalen, Sørsmøla
100 8/å —	k	T.94		24.8	5.7	2.1	—	—	0	Elias Sæther m fl, Sørsmøla
101 Mk Verbenaa	k h	T.93		61.6	17.2	7.7	Alpha	36	0	P D Dyrnes m fl, Vestsmøla
102 Må Reks	k	T.20		22.0	5.0	2.0	Helseth	4	0	Nils Blakstad, Vestsmøla
103 Ms Viking	k	T.00		25.0	7.5	4.0	Vestsmøl	5	0	Andreas Johansen m fl, Vestsmøla
105 Må De-Vet	k	T.95		29.0	10.5	4.0	Heros	5	0	R R Fredly m fl, Vestsmøla
107 8/å —	k	T.95		23.0	5.5	2.5	—	—	0	Alb S Dyrnes, Vestsmøla
108 Må Odin	k	T.02		29.0	10.0	5.0	Vestsmøl	4	0	Ole J Ersnes, Vestsmøla
109 8/å —	k	T.00		23.0	5.0	2.5	—	—	0	Ole J Ersnes, Vestsmøla
110 8/å —	k	T.06		23.5	5.0	2.2	—	—	0	Torstein H Dyrnes, Vestsmøla
111 Må Håp ²⁾	k	T.01		23.0	7.0	4.0	Alpha	4	0	Bernhard Raksvåg, Nekkstad
113 Må Alken	k	T.10		29.0	8.0	2.0	Alpha	4	0	B O Skomsø, Vestsmøla
114 Ms Erling	k	T.12		26.0	9.0	4.5	Elefant	7	0	J T Kjønnø m fl, Odden i Nordmør
115 8/å —	k	T.03		22.0	4.5	1.8	—	—	0	A A Skillingen, Odden i Nordmør
116 Mk Fram	k	T. ?		30.0	8.5	4.0	Hjelset	4	0	A K Eikholm m fl, Sørsmøla
117 Må Vulkan	f k	T.01		20.0	6.0	2.5	Hjelset	3	0	D P Sørheim, Sørsmøla
118 8/å Alken	f	T.13		36.0	8.0	3.5	—	—	2	Johs P Strand m fl, Jøstølen

1) Omb. 1925. 2) Omb. 1922.

M-BV Bratvær — M-BS Bremsnes.

Farkostens nummer, art og navn	3 Anvendelse	3 Materiale	4 Byggeår	5 Lengde	6 Bredde	7 Dybde	Maskin, navn	9 Antall HK	10 F. & fangs	Eierens (den korresponderende reders) navn og postadresse	11
119 Må Viggo	f	T 14		22.0	6.0	2.0	Rollo	6	0	Hermann Reitan m fl, Sørsmøla	
120 Må Alken	k	T 10		23.0	7.5	3.0	Alpha	4	0	Olaf Olsen, Hallarøy i Noramør	
121 Må Møringen	k	T 13		26.0	6.8	3.0	Møring	4	0	Mikal Furrø, Vestsmøla	
123 Ms Frantz	k	T 22		32.0	10.0	5.5	Gideon	8	0	P Frantsvåg m fl, Odde i Nordmør	
124 Må Fram	k	T 20		29.5	8.3	4.3	Levahn	6	0	Albert S Dyrnes m fl, Vestsmøla	
125 Må Edel	k	T 17		28.0	8.5	5.0	Kampen	7	0	Gunnar Faksvåg m fl, Sørsmøla	
126 Må Skreia	k	T 10		30.0	10.0	6.0	Stærkod.	4	0	A Lyngvær, Hallarøy i Nordmør	
127 Må Harri	k	T 16		22.0	6.6	3.1	?	5	0	A Lyngvær m fl, Hallarøy i Nordmør	
128 Mk Ford	k	T 19		27.0	10.0	5.2	Gideon	6	0	Karl Kruse, Bratvær	
129 Må Fiskeren	k	T 23		30.0	9.0	4.4	Gideon	4	1	Martin J Skomsø, Vestsmøla	
130 Mk Laksen ¹⁾	k	T 15		19.8	7.2	3.3	Klauset	3	0	Magnus Lind m fl, Vestsmøla	
131 Mk Nordpol	k	T 23		26.0	8.5	4.0	Alpha	4	1	I O Bratvær m fl, Bratvær	
132 Mk Glimt I	k	T 14		29.5	9.0	4.0	Heros	5	0	Andr A Skomsø, Vestsmøla	
134 Mk Reidar	k	T ?		23.0	8.0	3.8	Hjelset	4	0	Amund Erstad m fl, Vestsmøla	
136 Mk Neptun	k t	T 16		36.5	12.0	6.0	Alpha	11	0	Aida Reitan, Sørsmøla	
137 Mk Havdur II	k	T 24		59.0	15.2	6.0	Bolind.	40	1	Edv Aspen, Sørsmøla	

M-BS. Bremsnes merkedistrikt.

1 Mk Heim	k hf	T 13		27.0	9.0	2.7	Hjelset	4	0	Peder M Vågen, Ekkilsøy	
2 Mk Idar	k	T 13		32.0	11.0	5.0	Heros	10	1	Elling Fladseth m fl, Nekkstad	
3 Må Kvikk	k	T 09		20.3	5.8	2.4	Wichm.	2	0	Edv E Kjønnø, Kjønnøy	
4 Mk Lomen	k	T 12		45.0	15.0	7.5	Skandia	25	0	K M Fladset m fl, Nekkstad	
5 Mk Trygg	k	T 12		41.5	12.0	5.8	Skandia	20	1	A Honningsrø m fl, Kjønnøy	
6 Mk Forsøk	k f	T 10		33.0	10.5	5.7	Heimdal	12	0	Peder G. Kjøl, Kjønnøy	
7 Må Fremtid	k f	T 18		33.0	10.0	5.0	Heros	5	0	Jonas Visnes, Kjønnøy	
8 Må Fri	k	T 14		32.0	10.0	4.2	Gideon	4	0	Martin J Visnes m fl, Kjønnøy	
9 Mk Norkyn	k	T 14		44.0	14.5	6.5	Alpha	24	2	Edvard I Ellingvåg, Kjønnøy	
10 Må Trygg	k	T 14		30.0	9.0	3.3	Heros	4	0	Oluf K Hendnes, Kjønnøy	
11 Mk Rap	k f	T 16		29.0	9.0	4.6	Dan	8	0	Peder P Anddal, Kjønnøy	
12 Mk Nord- stjernen	k h	T 15		43.0	13.5	5.7	Alpha	14	1	Lars P Sørvik m fl, Kjønnøy	
13 Mk Brødrene	k	T 09		32.0	10.0	5.0	Gideon	11	2	Olaf P Strandheim, Sveggesundet	
14 Må Fremad	k	T 14		31.0	10.0	5.0	Gideon	4	0	Ole E Sørseth, Sveggesundet	
15 Må Trygg	k	T 12		29.7	9.6	4.2	Stærkod.	4	0	Theodor Neergård, Sveggesundet	
16 Mk Nor	k h	T 12		33.0	11.5	4.2	Alpha	5	1	John Berget, Sveggesundet	
17 Må Teisten	k	T 10		26.0	7.0	3.2	Helset	3	0	Karl K Kjønnø, Kjønnøy	
18 Mk Nordvang	k	T 11		31.0	11.0	5.3	Skandia	8	3	I I Ramsøy snr m fl, Kjønnøy	
19 Må Finn	f	T 21		22.0	6.0	2.7	C. Perf.	6	0	Kr Gjengstø, Bremsnes i Nordmør	
20 Mk Svanen	k h	T 15		30.0	10.0	4.8	Gideon	8	0	J P Øksenvåg, Sveggesundet	
21 Ms Forsøk	k hf	T 07		36.0	11.0	4.7	Gideon	8	0	Hans K Øksenvåg, Sveggesundet	
22 Mk Prøven	k hf	T 15		27.0	9.5	4.7	Gideon	5	0	Karl K Nyholm, Sveggesundet	
23 Ms Trygg	k	T 08		29.0	10.0	3.8	Wichm.	8	0	Tørris Hasselø, Kjønnøy	
25 Mk Liv	k h	T 15		31.9	9.6	3.7	Helseth	10	0	Peder M Hoel, Kjønnøy	
26 Må Freydidg	k	T 24		33.7	10.1	4.2	Helseth	8	0	O K Mellemsset m fl, Kjønnøy	
27 Mk Myra	k	T 14		43.3	15.2	6.1	Finnøy	45	2	Nils O Otterlei m fl, Ekkilsøy	
28 Mk Veidemann	k	T 18		41.0	14.0	6.9	Hjelset	25	3	Magnar Karlsen, Ekkilsøy	
29 Mk Møre	k h	T 06		66.1	18.0	7.1	Bolind.	60	1	Ragnv Otterlei m fl, Ekkilsøy	
30 Ms Blomvåg	k	T 16		52.3	18.3	7.1	Avance	30	1	Ragnv Otterlei m fl, Ekkilsøy	
31 Må Vesle Per	f	T 25		22.0	7.0	4.2	Nogva	5	0	Nils O Otterlei, Ekkilsøy	
32 Må Prøven	k	T 16		28.0	6.8	3.0	Gideon	3	0	Lars Leite m fl, Bremsnes i Nordmør	
33 Må Løven- skjold	k h	T 95		31.9	9.6	3.8	Alpha	4	0	Ole L Istad m fl, Sveggesundet	
34 Ms Sleipner	k	T 12		30.0	9.0	4.0	Gideon	5	0	Martin L Sorheim, Sveggesundet	
35 Må —	k f	T ?		26.0	8.0	3.5	Stærkod.	3	0	Iver I Langbak, Ekkilsøy	
36 Ms Rap	k	T 18		34.0	10.6	4.2	Gideon	6	0	Knut J Visnes, Kjønnøy	
37 Må Skrei	k h	T ?		31.9	10.0	4.1	Heros	5	0	Peder P Sletvåg, Kjønnøy	
38 Må Fri	k	T 13		28.0	9.0	4.5	Helseth	6	0	Johan O Hendnes, Kjønnøy	

M-BS Bremsnes.

Farkostens nummer, art og navn	Arvendelse	Materiale	Byggeår	Langde	Bredde	Dybde	Maskin, navn	Antall HK	F. & fangsrb.	Eierens (den korresponderende reders) navn og postadresse
1	2	3	4	5	6	7	8	9	10	11
39	Må Von	kt	T12	25.0	8.0	2.3	Bjørns.	3	0	Knut K Bredvik, Kjønnøy
40	Ms Prøven	k	T08	35.0	12.0	4.3	Møring	12	0	Knut K Bredvik m fl, Kjønnøy
41	Må Torsk	t	T21	26.0	7.5	3.5	Gideon	4	0	P O Sørngård m fl, Bremsnes i N
42	Mk Fram II	k	T19	47.0	14.3	6.2	Hjelset	35	2	Erik H Bogen, Bruhagen
43	Mk Odd	khf	T09	30.3	9.9	4.6	Finnøy	7	1	John H Langø m fl, Kjønnøy
44	Mk Erling	kh	T00	36.0	13.0	5.8	Gideon	20	4	Jonas Visnes, Kjønnøy
45	Mk Røksund	kh	T19	50.8	16.1	8.2	Bolind.	40	6	Jonas Visnes, Kjønnøy
46	Mk Nor	k	T04	45.0	13.0	5.4	Bolind.	32	4	Peder A Uran m fl, Kjønnøy
47	Mk Erling	k	T12	36.0	11.5	4.5	Gideon	11	2	Iver E Ramsø, Kjønnøy
48	Må Fram	k	T14	33.0	10.0	4.2	Gideon	5	0	P J Ellingvåg m fl, Kjønnøy
49	Må Brødrene	kh	T14	33.0	11.0	4.8	Heros	5	0	Ole Ellingvåg, Kjønnøy
50	Må Fremad	k	T13	31.9	10.6	4.6	Bjørns.	5	0	Peder K Kjønø, Kjønnøy
51	Mk Fremtid	k	T16	29.5	10.0	4.8	Hein	6	0	Edvard Henden m fl, Kjønnøy
52	Må Trygg	k	T11	28.0	10.0	3.0	Skandia	6	0	Gurine Lysø, Kjønnøy
53	Må Fremtid	kt	T15	34.0	11.0	3.5	Gideon	8	0	Sigurd Folland m fl, Kjønnøy
54	Ms Brødrene	kt	T04	37.0	13.0	4.7	Alpha	11	0	Karl D Hasselø, Kjønnøy
55	Mk Lun	k	T14	33.0	9.5	4.8	Finnøy	6	0	Knut K Sørvik m fl, Kjønnøy
56	Må Trygg	t	T14	32.0	10.0	4.7	Stærkod.	5	0	G Harmens v/ C O Farstad, Kjønnøy
57	Ms Alken	k	T98	45.0	16.0	4.6	Gideon	16	5	Martin Søbstad, Kjønnøy
58	Mk Mjølner	k	T?	30.0	9.5	5.4	Heros	5	0	Emil L Viken, Sveggesundet
59	Mk Sjøblomsten	k	T17	28.0	9.5	4.6	Gideon	6	0	Iver Brandstad, Sveggesundet
60	Må Håkon	k	T13	33.5	9.6	3.8	Heros	4	0	L Bakken m fl, Sveggesundet
61	Må Vito	h	T?	26.5	8.0	5.0	Stærkod.	4	0	K N Røsandtrø, Stavnes fyr
62	Mk Osberg	fk	T15	33.0	11.5	4.8	Gideon	13	0	Ole O Furø, Nekkstad
63	Mk Fram	k	T18	32.0	9.3	4.8	Hein	7	0	Emil Sørngård, Sveggesundet
64	Må Kruger	tk	T08	31.9	11.2	3.9	Dan	7	0	E M Enge, Kvalvik
65	Mk Staut	k	T05	47.0	13.5	6.3	Hjelset	24	5	Ingv Uran m fl, Kjønnøy
66	Ms Hassel	tk	T01	37.9	14.7	5.7	Levahn	8	2	Torger O Fladset, Nekkstad
67	Må Fremad	k	T13	31.5	9.3	4.3	Heros	4	0	Knud E Henden, Kjønnøy
68	Må Forsøk	fk	T15	27.0	8.0	3.4	Heros	4	0	K Gjøten, Bremsnes i Nordmør
69	Må Von	k	T10	31.0	10.0	3.8	Heros	5	0	Olaf Sveggen, Sveggesundet
70	Mk Fridtjof	k	T13	39.3	12.2	4.2	Alpha	10	1	Iver Røeggen, Sveggesundet
71	Må Fri	k	T18	24.0	6.0	3.0	Vestkyst	4	0	Jakob K Gården, Sveggesundet
72	Mk Iris	kf	T15	30.0	8.0	5.5	Hjelset	5	0	John Tjelde, Dahle pr Kr.sund
73	Må Skarven	k	T20	22.5	6.4	2.9	Heimdal	3	0	B J Dahle, Dahle pr Kr.sund
74	Mk Kveiten	k	T19	28.6	10.0	5.5	Alpha	6	0	Paul O Eggen, Kjønnøy
75	Må Banken	kt	T14	30.0	10.0	3.5	Gideon	6	0	J P Gjengstø m fl, Bremsnes i N
76	Må Svanen ¹⁾	tkf	T?	28.0	8.0	5.0	Nogva	3	0	Oh J Grønbugt, Bremsnes i Nordm.
77	Må Fremad	k	T14	36.0	11.0	4.8	Heros	6	0	Oliver K Røsand, Bruhagen
78	Må —	f	T14	20.0	6.5	2.3	C. Perf.	4	0	Lars J Solhøi, Rensvik
79	Må Odin	khf	T15	27.0	9.4	3.0	Alpha	5	0	Alfred Olsen, Dahle pr Kr.sund
80	10/å Gjeita	f	T10	27.0	6.0	3.0	—	—	0	Emil Sæter, Rensvik
81	Må Fremad	kt	T12	30.0	9.0	4.3	Stærkod.	4	0	Ivar A Langbak, Kjønnøy
82	Ms Røssøy	t	T19	34.0	11.0	4.6	Hjelset	10	0	Martin Fjærtøft, Ekkilsøy
83	Må Håp	kh	T20	29.0	9.0	4.0	Gideon	5	0	Kristian Meek, Sveggesundet
84	Må Sterkodder	k	T16	29.0	8.5	4.5	Stærkod.	6	0	Torger E Henden, Kjønnøy
85	Mk Gideon	fk	T13	23.0	6.5	3.3	Gideon	6	0	I Ingebrigtzen, Dahle pr Kr.sund
86	Ms Anden ²⁾	kh	T10	30.0	8.3	4.0	Møller.	6	0	Peder Davidsen, Kjønnøy
87	Ms Muntrialen	ft	T16	32.0	12.0	6.0	Avance	8	1	H Håkonsen, Gløsvåg pr Kr.sund
88	Må Knud	fk	T14	24.0	6.5	3.7	Heros	4	0	Arnt Andreassen, Bruhagen
89	Må Von	tk	T24	26.0	8.0	4.0	Glimt	6	0	Peder O Langnes m fl, Ekkilsøy
90	Må Anna	fk	T19	24.4	6.9	3.0	Bjørns.	4	0	E E Futsæter, Bremsnes i Nordmør
91	Må —	f	T?	20.0	5.5	2.1	Americ	4	0	Iver Sæther, Dahle pr Kr.sund
92	Må Reklamen	fk	T19	21.0	5.9	2.9	F. M.	4	0	G Stolpens, Dahle pr Kr.sund
94	Må Gaven ³⁾	fk	T?	26.0	8.0	4.0	Gideon	5	0	Andreas Hansen, Bruhagen
95	Mk Nor	hk	T14	30.0	9.0	5.0	Hein	6	0	O Brunsvik, Dahle pr Kr.sund
96	Må Fiskeren	k	T23	27.6	8.5	3.3	Helseth	4	0	Peder L Hasselø, Kjønnøy

1, Omb. 1919. 2) Omb. 1920. 3) Omb. 1923.

M-BS Bremsnes — M-BU Bud

Farkostens nummer, art og navn	2 Anvendelse	Materiale	Byggår	Lengde	Bredde	Dybde	Maskin, navn	Antall HK	F. & langstb.	Eierens (den korresponderende reders) navn og postadresse
1		3	4	5	6	7	8	9	10	11
97 Må Wuggnes	k f	T 23		30.0	9.0	4.2	Gideon	6	0	Morten P Hoel, Kjønnøy
99 Ms Braken	k f	T 23		30.5	9.0	4.2	Helseth	8	0	Peder M. Kjøney, Kjønnøy
100 Mk Forsøk	k f	T 14		23.9	9.7	3.3	Gideon	5	1	Bernh Strand m fl, Bruhagen
101 Ms Odden	t	T ?		45.0	17.0	6.0	Hjelset	20	0	Martin Fjærtøft, Ellingsøy
102 Må Pil	f k	T 14		27.0	7.0	2.9	Stærkod.	4	0	Emil E Sørvik, Bruhagen
103 Ms Arna	k h	T 12		48.0	14.0	7.8	Record	30	5	A M Søbstad m fl, Kjønnøy
104 Må Brødrene	k	T 07		34.0	11.0	4.8	Heros	6	0	Peder A Sund, Nekkstad
105 Mk Brodd	f k	T 13		38.0	12.5	5.7	Hjelset	12	2	Johs Gården m fl, Ekkilsøy
106 Må Liv	f	T 23		22.0	7.0	2.9	Hjelset	4	0	Iver I Ramsøy, Kjønnøy
107 Må Skarven	k	T 12		29.0	9.0	4.3	Stærkod.	6	0	T J Søbstad m fl, Søfstad
108 Må Prøven	f	T 24		19.0	5.5	3.0	Sleipner	3	0	T Neergård, Sveggesundet
109 Må Kvik ¹⁾	f	T ?		26.0	8.0	5.3	Helseth	4	0	H H Øksenvåg, Sveggesundet
110 Må Fram	f	T 24		25.0	7.0	4.0	Helseth	4	0	J K Øksenvåg, Sveggesundet
111 Må Von	k	T 13		34.0	9.0	4.0	Alpha	6	0	Hans A Søbstad, Søfstad
112 Mk Kårken	k	T 24		33.0	9.5	4.7	Gideon	6	2	Bernh Setran, Dahle pr Kr.sund
113 Ms Norbæk	l	T 07		39.0	12.0	6.3	Alpha	8	1	Lars J Solhøy m fl, Rensvik
114 Må Lyn	f	T 17		23.0	7.0	3.0	C. Perf.	4	0	Gudmund Sjøtrø, Rensvik
115 Må —	f	T 95		25.5	6.4	2.5	Goahead	4	0	Kåre Fredsvik, Rensvik
116 Mk Forsøk	k f	T 08		40.0	12.5	6.0	Brunv.	30	2	Jak M Gården m fl, Ekkilsøy

M-BU. Bud merkedistrikt.

1 Mk Iver Helt	k h	T 16		49.0	15.3	7.7	Munkt.	40	3	Bernhard P Male m fl, Bud
2 Mk Leik	k	T 15		32.0	9.5	4.2	Dahl	5	1	Hans O Viken m fl, Bud
4 Mk Fram	k	T 08		35.0	12.0	6.0	Gideon	16	2	Edv A Karlsvik m fl, Bud
5 Mk Ulf	k h	T 04		39.0	13.8	8.0	Skandia	20	2	A S Haukås, Harøysund
6 Ms Bjørn ²⁾	k	T ?		34.0	11.0	4.5	Heros	6	1	Andreas Sunde, Ersholmen
7 Mk Sreif	k	T 18		31.0	10.0	4.7	Gideon	6	0	Thomas Th Male, Bud
8 Mk Merkur ³⁾	k h	T 09		41.0	13.0	5.8	Kampen	20	2	Olaf Trondsen, Bud
10 Mk Trio	k h	T 11		31.0	10.5	5.0	Gideon	6	2	Alfred O Kleppen m fl, Bud
11 Mk Ural	k	T 10		31.0	11.5	5.5	Gideon	6	2	Andreas E Mansonigård, Bud
12 Må Vågar	k	T 18		27.0	8.2	4.4	Helseth	4	0	Jørgen O Frisnes, Bud
13 Mk Ingvald	k	T 17		27.0	7.5	5.0	Dan	10	0	Hans H Tungehaug, Bud
14 Mk Hurra	k	T 06		40.0	12.5	6.3	Alpha	11	2	Johan A Vågen m fl, Bud
15 Ms Brødrene	k f	T 11		34.5	11.5	5.0	Gideon	5	1	Knut Kristengård, Bud
16 Ms Brødrene	k	T 13		42.5	14.9	7.0	Skandia	16	2	O L Hostad m fl, Bud
17 Mk Laxen	k	T 04		43.0	13.5	6.7	Heimdal	30	2	A I Bergseth m fl, Ersholmen
18 Mk Von	k h	T 16		41.0	14.0	6.1	Dahl	12	2	Sigurd J Gule, Harøysund
19 Mk Maber	k h	T 16		40.0	13.3	6.5	Gideon	20	2	Peter Helseth, Bud
20 Ms Fiskeren	k	T 16		29.0	10.0	3.8	Heros	6	0	L Tangerås m fl, Ersholmen
21 Mk Kapp	k	T 10		38.0	12.0	6.2	Gideon	8	2	N K Bergseth m fl, Ersholmen
22 Mk Hugnad	k	T 11		30.0	10.2	5.6	Skandia	8	2	Ole P Inderhaug, Bud
23 Mk Norblom	k	T 12		42.0	13.0	6.3	Finnøy	15	2	M K Stranden m fl, Bud
24 Mk Sverre	k h	T 11		39.0	12.0	6.0	Finnøy	6	2	L R Sunde m fl, Vikan i Romsdal
25 Må Forsøk	f	T 03		30.0	8.0	4.0	Gideon	3	0	Knut E Helle, Bud
26 Mk Fram	t	T 04		39.0	12.0	6.0	Skandia	8	1	Marius Helle, Bud
27 Mk Heimdal II	k h	T 19		40.0	13.5	6.5	Brunv.	20	3	Hans M Inderhaug m fl, Bud
28 Ms Lun	k h	T 10		39.0	14.4	6.0	Skandia	8	2	Anton Rishaug m fl, Harøysund
29 Mk Union	k h	T 08		31.0	10.0	4.6	Helseth	8	2	Johan O Fjoren m fl, Bud
30 Mk Kvikk	k	T 08		38.0	13.0	5.8	Finnøy	14	2	Andreas J Harø m fl, Ersholmen
31 Mk Fry	k h	T 10		41.0	12.5	6.2	Skandia	12	3	Anton J Drågen m fl, Ersholmen
33 Mk Svanen	k	T 09		36.0	11.0	5.7	Helseth	14	2	Engv E Sunde m fl, Ersholmen
34 Ms Calypso	k h	T 14		40.6	16.0	7.0	Populær	22	2	Bernt K Bergseth, Ersholmen
35 Mk Tryg	k h	T 14		42.5	14.3	3.2	Helseth	16	2	Johan R Strandheim, Harøysund
37 Mk Skreien	k	T 17		34.0	12.5	6.0	Heimdal	14	2	Mathias O Sunde, Ersholmen
38 Mk Stabil	k h	T 04		36.0	12.0	5.4	Finnøy	8	2	Ole P Kleppen m fl, Bud
41 Mk Laugen	k h	T 16		43.0	13.5	6.7	Heimdal	24	2	Anton J Vågen m fl, Bud

1) Omb. 1920. 2) Omb. 1912 3) Omb. 1925.

M-BU Bud — M-E Edøy.

Farkostens nummer, art og navn	2 Anvendelse	Materiale Byggear	Lengde	Bredde	Dybde	Maskin, navn	Antall HK	F. & fangtb.	Eierens (den korresponderende reders) navn og postadresse
1		3 4	5	6	7	8	9 10		11
42 Mk Leo	k	T10	29.0	9.5	4.2	Gideon	6	1	Johan A Bergseth m fl, Ersholmen
43 Mk Vidar	k h	T05	37.0	13.0	6.5	Gideon	10	2	Hans P Inderhaug, Bud
44 Må Frøy	k	T ?	31.0	8.0	4.0	Gideon	4	0	Nils K Harø, Harøysund
47 Mk Gåpå	k h t	T15	37.0	12.0	5.8	Finnøy	8	2	K A Asheim m fl, Vikan i Romsdal
48 Mk Tryg	k	T09	38.0	12.0	5.8	Heimdals	12	2	Hans I Drågen m fl, Ersholmen
49 Ms Neptun	t	T ?	42.0	16.0	6.7	Skandia	16	0	Olaf Stranden m fl, Bud
50 Mk Sjøgutten	k	T12	32.0	12.0	6.0	Finnøy	6	2	Sivert K Myren m fl, Bud
51 Ms Gunhild	t	T08	45.0	16.9	6.4	Avance	22	0	Karl Solvåg, Bud
52 Ms Fiskeren	k	T09	33.0	9.0	4.0	Skandia	8	1	Martin Hatlebak, Ersholmen
53 Mk Hugin	k	T25	34.0	10.6	5.3	Helseth	8	1	Johan O Berget, Bud
54 Mk Leif	k	T07	40.0	13.0	5.8	Skandia	8	2	Knut K Sunde m fl, Ersholmen
55 6/å Ringen	k f	T ?	28.0	12.0	3.0	—	—	2	Bud gamle notlag, Bud
56 Mk Håkon	k h	T01	38.0	13.3	6.3	Finnøy	14	2	Harald Tungehaug m fl, Bud
57 Må Jarl	k	T17	22.0	6.0	3.0	Helseth	3	0	Anton Trondsen, Bud
60 Mk Segeren	h t	T20	48.0	15.8	7.7	Brumv.	45	4	Olaf T Mæhle, Bud
61 Må Leif	k f	T05	22.0	5.2	3.6	Helseth	3	0	Peder A Groven, Harøysund
62 Må Brødrene	k	T ?	31.0	9.5	3.8	Gideon	5	0	Alfred Drågen m fl, Ersholmen
64 6/å —	f	T21	24.0	8.0	3.0	—	—	1	Viths Notlag, Bud
65 4/å Svanen	f	T10	35.0	7.0	2.5	—	—	3	Bergseths Notlag, Ersholmen
66 Mk Fram	k h	T16	42.0	13.5	6.8	Hein	26	3	Nils J Gule m fl, Harøysund
68 6/å Viking	f	T00	34.0	10.0	4.0	—	—	5	Vestad Notlag, Harøysund
71 Mk Harald	t	T03	45.0	13.5	5.7	Skandia	18	0	L Tangerås m fl, Ersholmen

M-D. Dalsfjord merkedistrikt.

1 Mk Havglimt	k f	T21	35.0	12.5	6.0	Gideon	13	1	M O Løvik m fl, Løvik i Sunnmør
2 Mk Rolf	k f	T14	32.0	11.0	5.8	Volda	7	1	S S Lillebø m fl, Løvik i Sunnmør
3 Mk Rogg	k f	T11	32.0	11.0	5.5	Gideon	11	1	L L Lyngnes m fl, Løvik i S.mør
4 Må Fritjof	t k	T19	24.0	6.0	2.7	Volda	4	0	R O Amelfot, Amelfot
5 Mk Snøgg	k t	T15	26.0	8.0	3.8	Hjelset	4	0	S K Amelfot, Amelfot
6 Må Thor	k t	T05	20.0	6.0	3.0	Tenfj.	3	0	P J Steinsvik, Amelfot
7 Må Lem	k	T16	21.0	6.0	3.0	Volda	3	0	A R Hjelle m fl, Dalsbygd
8 Må Torulf	k t	T14	26.0	8.0	3.4	Hjelset	4	0	E A Tilset m fl, Lauvstad
9 Mk Njerd	t	T03	37.0	13.0	5.4	Gideon	8	0	O Wiken m fl, Løvik i Sunnmør
10 Mk Brand	k	T13	28.0	10.8	5.2	Hjelset	6	1	Ingebrigt Thorvik m fl, Lauvstad
13 Må Kvik	k t	T23	21.4	6.4	2.7	Sleipner	4	0	Hans O Velsvik m fl, Rovde
14 Må Sjøfuglen	k t	T23	19.0	5.5	3.0	Sleipner	4	0	S Asen, Løvik i Sunnmør
16 Mk Sverre	k	T20	28.0	8.8	4.5	Dahl	8	1	L M Aksnes m fl, Innselset
17 Mk Ulv	k f	T15	33.0	12.0	5.9	Volda	12	2	Lars P E Ulvestad m fl, Lauvstad
18 Må Sleipner	k t	T25	19.5	5.5	3.0	Sleipner	4	0	E K Reite, Løvik i Sunnmør

M-E. Edøy merkedistrikt.

2 Ms Astrid	k h	T08	33.0	11.5	3.8	Gideon	6	1	Torstein Ringsø, Sørsmøla
3 Ms Urd	k	T06	33.0	10.0	4.0	Alpha	4	0	Albert Arnøy, Jøstølen
4 Mk Agder	k h	T12	31.9	12.0	4.8	Gideon	13	0	Iver Kjøne m fl, Sørsmøla
5 Må Nord- stjernen	k	T14	33.0	11.0	4.8	Statt	8	0	Randine Gjøn, Jøstølen
6 Må Gangarn	k t	T15	34.0	8.9	4.6	Alpha	6	0	Olaf Gjøl, Jøstølen
7 Mk Sterkodder	t	T12	32.0	9.0	5.0	Stærkod.	6	0	L Frøseth, Kyrhaug
8 Må Fri	k	T92	30.0	9.0	5.0	Gideon	4	0	Nils J Gjøl, Jøstølen
9 Må Flit	k	T16	27.0	8.0	3.3	Gideon	6	0	Ole K Glasøy, Kyrhaug
10 Må Gjøa	k	T95	33.0	9.0	5.0	Gideon	4	0	Anders Chr Gjøn m fl, Jøstølen
11 Må Sjonning	k	T00	28.0	8.5	4.0	Gideon	6	0	Olay Gjøl, Jøstølen
12 Mk Oskar	k h	T12	30.0	8.0	3.7	Alpha	4	0	Olav Sira m fl, Sørsmøla
13 Må Leo	k	T12	28.0	8.0	3.8	Heros	4	0	Olaf Ellevsøy, Røsvoll
14 Må Mars	t k	T00	33.0	9.0	4.5	Alpha	4	0	Iver E Gjøl, Jøstølen
15 Mk Brødrene	t	T07	42.0	14.0	6.0	Alpha	10	0	Dahls Preserving Co, Nordvika i N.
16 Må Odin	t	T ?	22.0	5.5	2.0	C. Perf.	6	0	Dahls Preserving Co, Nordvika i N.
17 Må Glimt	k	T23	27.0	9.0	3.2	Helseth	6	0	G Hellestjørd, Nordvika i Nordmør

M-E Edøy — M-EE Eide.

Farkostens nummer, art og navn	Anvendelse	Materiale	Byggeår	Langde	Bredde	Dybde	Maskin, navn	Antall HK	F. & fangstb.	Eierens (den korresponderende reders) navn og postadresse
1	2	3	4	5	6	7	8	9	10	11
18 Må Liv	f k	T ?	?	22.5	7.0	3.1	Grei	7	0	Jonas Glasø, Kyrhaug
19 Mk Agder	k	T 13	?	38.0	13.0	6.5	Rap	20	4	Emil P Lervik, Nerdvika
20 Ms Fram	k f	T 90	?	26.0	9.0	4.5	Vestk.	5	0	Torvald J Tyrhaug m fl, Kyrhaug
21 Må Valder	f	T 14	?	23.0	7.0	3.0	Danette	4	0	Nils Arnes, Kyrhaug
22 Mk Heim	f k	T 16	?	32.0	9.5	5.0	Helseth	6	0	Asser I Hopmark m fl, Austsmøla
24 Må Brødrene	k	T 16	?	29.0	9.0	4.0	Statt	4	0	Anders Rosvold, Rosvoll
25 Må Napp	k	T 04	?	26.4	8.0	5.0	Møring	4	0	Lars Svinøy, Rosvoll
26 Mk Liv	k f	T 15	?	32.5	10.5	4.7	Finnøy	8	2	M J Elvehaug, Nordvika i Nordmør
27 Må Chaplin	f	T 01	?	22.0	6.0	3.0	Helseth	4	0	Olaf Olsen, Edøy
28 Må Forsøget	k f	T 10	?	27.0	7.8	3.8	Gideon	5	0	Sivert B Arnøy, Rosvoll
29 Må Torden- skjold	t k	T 00	?	25.0	7.5	3.0	Stærkod.	4	0	Ole J Kulø, Edøy
30 Må Mjølner	k	T 05	?	33.0	12.0	5.0	Skandia	6	0	Sivert Risvik m fl, Innsmøla
31 Må Rap	k	T 16	?	21.0	6.0	3.0	Vestsmøl	3	0	P Wolland Hestøy, Edøy
32 Ms Thor	k f	T 16	?	29.0	9.5	4.3	Statt	6	0	Thommander Brevik, Austsmøla
33 Må Alf	k	T 16	?	25.0	8.3	2.9	Grei	5	0	John L Raksvåg, Nordvika i N.mør
34 Må Stanley	k	T 03	?	34.0	12.2	2.7	Heros	6	0	Nikolai Gjæstøl, Sørsmøla
35 Må Balder	k f	T 14	?	27.0	7.0	4.0	Alpha	4	0	Johan Sæther, Rosvoll
36 Må Trio	f	T ?	?	22.0	6.0	3.0	Hjelset	3	0	Alfred Dragseth m fl, Edøy
37 Må Urd	k	T 02	?	33.0	11.0	6.0	Gideon	8	1	Ole J Lervik m fl, Nerdvika
38 8/å —	k	T 12	?	26.0	6.0	3.0	—	—	0	Knut Tranø m fl, Austsmøla
39 Må Terje Viken	k	T 05	?	32.0	10.0	4.0	Finnøy	8	0	Knut Tranø m fl, Austsmøla
40 Må Møringen	f k	T ?	?	24.1	7.6	3.6	Møring	5	0	Henning Algarheim, Nerdvika
41 Må Havleik	f k	T 85	?	25.0	7.0	3.5	Vestsmøl	5	0	Hans Grønvik, Innsmøla
42 Ms Vinter	f k	T ?	?	28.0	9.0	4.0	Alpha	4	0	John Olsen Edø, Edøy
43 Må Vår	f	T 19	?	22.0	7.0	3.0	Helseth	4	0	John Olsen Edø, Edøy
44 Må Sars II	f k	T 21	?	17.0	6.0	1.8	Sleipner	3	0	Johan Kjønøy, Sørsmøla
45 Må Neptun ¹⁾	t	T ?	?	27.0	8.3	3.5	C. Perf.	6	0	John J Lervik, Nerdvika
46 Må Njal	t	T 90	?	24.0	6.8	2.8	C. Perf.	3	0	Johannes P Rangnes, Innsmøla
47 Må Norpol	f	T 20	?	21.0	8.0	4.0	Grei	4	0	Iver E Gjæstøl, Jøstølen
48 Mk Daring	f k	T 14	?	28.0	9.0	4.0	Hjelset	6	0	Martinus R Rosvold, Rosvoll
49 Ms Torden- skjold	f	T 06	?	36.0	11.8	6.0	Stærkod.	6	1	P J Stormyr m fl, Nordvika i N.mør
50 Mk Frøy	k	T 06	?	38.0	12.0	5.3	Alpha	8	0	Magnus Skjøberg, Innsmøla
51 Må Forsøk	k	T 22	?	26.5	8.0	2.7	Force	5	0	Tomander i Tyrhaug, Kyrhaug
52 8/å —	f	T ?	?	22.0	6.0	3.0	—	—	0	Ivar P Raksvåg, Austsmøla
53 Må Tambar	k	T 21	?	19.0	5.6	1.8	Sleipner	3	0	Knut Hannes, Kyrhaug
55 8/å —	k	T 10	?	25.5	8.0	3.2	—	—	0	Rikhard Rosvold, Rosvoll
56 Må Hektor	t	T 07	?	23.0	7.0	3.4	Alpha	3	0	Knut J Arnøy, Rosvoll
57 Må Kuløy	h f	T 21	?	26.5	8.0	4.0	Buffalo	5	0	Ole Kuløy, Edøy
58 Må —	t	T 00	?	27.0	7.0	4.0	C. Perf.	4	0	Albert Hellesfjord, Nerdvika
59 Må Rap	k	T 19	?	24.0	7.3	3.0	Helseth	6	0	A Ødegård m fl, Innsmøla
60 Må Statto	k	T ?	?	20.0	6.0	3.0	Statto	5	0	K J Rangnes, Innsmøla
61 Må Marian	k	T 24	?	29.0	9.0	5.8	Statt	6	0	Hjalmar Arnø, Rosvoll
62 Mk Kvik	t	T 20	?	56.0	14.0	7.0	Wichm.	25	0	Iver Dahl m fl, Nordvika i N.mør

M-ED. Eid merkedistrikt.

f. t. ingen merkepl. fiskefarkoster.

M-EE. Eide merkedistrikt.

1 Må Fram	k	T 15	?	34.0	10.0	4.3	Gideon	6	0	Peder H Silnes, Lyngstad
2 Må Brødrene	k	T 15	?	33.0	9.0	4.5	Heros	5	0	J L Silset m fl, Eide i Nordmør
3 Må Fram	k	T 10	?	35.1	11.5	4.8	Alpha	11	0	M K Sildseth m fl, Eide i Nordmør
4 Må Forsøk	k f	T 12	?	33.0	11.0	4.0	Gideon	5	0	Lars K Eide, Eide i Nordmør
5 Må Polarlys	k	T 12	?	32.0	10.0	4.1	Heros	4	0	Nils E Strand m fl, Kjøl

1) Omb. 1920.

M-EE Eide — M-F Fræna.

Farkostens nummer, art og navn	Anvendelse	Materiale	Byggeår	Langde	Bredde	Dybde	Maskin, navn	Anvendelse	Eierens (den korresponderende reders) navn og postadresse
1	2	3	4	5	6	7	8	9	10
11									
6 Må Bjarne	k	T	05	33.0	10.0	4.0	Heros	5	0 Ole Iversen m fl, Kjøl
7 Må Rapp	k	T	24	30.0	9.0	5.0	Gideon	6	0 Iver J Strand m fl, Kjøl
8 Må Vigtmant ¹⁾	k	T	?	29.0	7.5	3.0	Wichm.	4	0 Torvald J Hoset, Lyngstad
9 Må Tryg	k	T	12	34.0	11.0	5.0	Gideon	6	0 Bertin N Herskedal m fl, Kjøl
11 Må Trygg	k	T	18	32.0	9.5	5.0	Gideon	4	0 P E Krakeli m fl, Eide i N.mør
12 Må Pilen	k	T	12	33.2	8.8	4.3	Gideon	4	0 A N Eide m fl, Eide i Nordmør
13 Må Snapp	k	T	17	32.0	10.5	4.5	Alpha	6	0 E Ørgesvik, Lyngstad
14 Mk Fram	k	T	07	41.0	13.5	6.3	Gideon	7	3 T E Nerland, Eide i Nordmør
15 Ms Engselviken	k f	T	09	42.0	15.0	6.0	Skandia	16	3 Emil J Eide m fl, Eide i Nordmør
16 Ms Kristine	k f	T	10	25.0	8.5	4.0	Vestkyst	6	0 Olaf O. Skjelvik, Eide i Nordmør

M-EV. Eresfjord og Vistdal merkedistrikt.

1 Ms Tru	t	T	03	40.0	12.0	6.0	Gideon	6	1 Engvald E Sandnes, Vistdal
----------	---	---	----	------	------	-----	--------	---	------------------------------

M-FI. Frei merkedistrikt.

3 Må Ohr	f	T	08	23.4	6.4	3.2	Grei	3	0 A K Bergem, Flatsetsundet
4 Mk Fram	k	T	07	38.0	12.0	6.0	Gideon	6	1 K Gundersen m fl, Møst
5 Mk Kjellfjord ²⁾	k	T	08	36.0	11.5	5.5	Glimt	15	2 Johan L Bratø, Flatsetsundet
6 Må Strid	f k	T	24	29.0	9.0	3.0	Glimt	8	0 O E Bratø, Flatsetsundet
8 Må Forsøk ..	k	T	15	29.0	10.0	3.7	Heros	5	0 Peder K Kleven, Byrkestrand
9 Mk Mågen ³⁾	k	T	11	33.0	10.5	5.2	Heros	6	2 Anton J Yttervik m fl, Møst
10 6/å —	k	T	00	32.0	8.0	4.0	—	—	2 Flatø Notlag, Møst
11 7/å —	k	T	?	28.0	6.0	2.0	—	—	1 Ole P. Flatø m fl, Møst
12 Må Grei	k	T	10	23.5	8.0	4.0	Grei	4	0 Iver Storbugt, Byrkestrand
13 Mk Kvik	k	T	14	31.0	10.0	5.0	Grei	10	0 Ole O Rambjør m fl, Byrkestrand
14 Må Skjold	k	T	12	22.0	7.0	2.0	Atlanta	4	0 E Birkelund m fl, Byrkestrand
15 Må Håkon den Gode	t	T	?	32.7	9.8	3.2	Alpha	6	0 Ludv. Kleivmyr, Møst
16 Må Perfekt	f	T	?	23.0	7.0	3.0	C. Perf.	4	0 Magnar L Dalen, Byrkestrand
17 Må Ragnar	f k	T	22	22.0	7.0	3.0	Rollo	6	0 Johan Skog, Frei
18 Må Von	f k	T	16	22.0	6.0	4.0	Sleipner	5	0 Edvard Solvik, Frei
19 Må Pruth	f	T	17	18.8	5.1	2.4	Rollo	4	0 Herman Lyngstad, Frei
20 Ms Svanen	k	T	?	38.5	16.0	5.8	Hjelset	16	0 Albert Myrseth, Byrkestrand
21 Må Glimt	f k	T	23	21.0	6.2	2.6	Glimt	3	0 Ragnv Bratø m fl, Flatsetsundet
22 Ms Thyra	k	T	?	31.0	10.2	7.0	Hjelset	8	0 Ole L Viken, Byrkestrand
23 Må Fram	f	T	18	26.2	7.0	3.0	Delvin	6	0 Olaus O Dypvik, Flatsetsundet
24 Må Ingrid	f k	T	07	22.0	6.0	3.7	Stærkod.	3	0 Torstein Flatø, Flatsetsundet
25 Må Glimt ⁴⁾	f k t	T	17	28.0	7.0	4.0	Hjelset	4	0 S Hansen, Flatsetsundet
26 Må Egil	f	T	00	34.0	12.0	4.0	Skandia	8	0 K E Flatø, Flatsetsundet
27 Mk Liv ⁵⁾	f k	T	10	40.0	12.0	5.2	Helseth	8	1 N O Fladseth m fl, Flatsetsundet
28 Må Gaute	t f	T	19	28.0	8.0	5.0	Rollo	6	0 Trygve Aspen m fl, Aspa

M-F. Fræna merkedistrikt.

2 Ms Lun	k f h	T	13	42.5	17.0	6.4	Finnøy	15	2 M Groven, Tornes i Romsdal
3 Mk Forsøk	k h	T	08	50.0	15.5	6.0	Skandia	25	4 L Johansen m fl, Bjørnsund n.
4 Mk Iver Helt	k f h	T	02	38.0	13.3	6.7	Finnøy	20	3 Andr B Stavik m fl, Harøysund
6 Mk Blix ⁶⁾	k h	T	?	47.0	13.0	7.2	Finnøy	12	3 Kr O Stavik m fl, Tornes i Romsdal
7 Mk Moody	k h	T	09	31.0	13.5	5.8	Skandia	8	3 P A Tornes m fl, Bjørnsund søndre
8 Mk Gea	k h	T	04	46.0	14.0	5.2	Skandia	12	3 L Vestad, Tornes i Romsdal
9 Mk Brødrene ⁷⁾	k h	T	?	40.0	12.0	5.8	Skandia	12	2 Ole A As m fl, Tornes i Romsdal
10 Mk H. Werge-land	k h t	T	05	33.0	11.0	4.6	Skandia	6	3 K Pedersen m fl, Bjørnsund, s.
11 Ms Trygg ⁸⁾	k h	T	98	40.2	16.9	5.5	Brunv.	30	2 A Kristoffersen m fl, Bjørnsund s.
12 Mk Hærold	t	T	76	37.1	17.1	7.5	Finnøy	30	1 S Halstensen, Bjørnsund søndre

1) Omb. 1919. 2) 3) Omb. 1925. 4) Omb. 1924. 5) Omb. 1922. 6) Omb. 1919. 7) Omb. 1910. 8) Omb. 1912.

M-F Fræna.

Farkostens nummer, art og navn	Anvendelse	Materiale	Byggeår	Lengde	Bredde	Dybde	Maskin, navn	Antall HK	F. & fangstb.	Eierens (den korresponderende reders) navn og postadresse
1	2	3	4	5	6	7	8	9	10	11
13 Ms Trio	k h	T	89	39.5	14.0	5.8	Helseth	16	4	O A K Bjørnsund m fl, Bjørnsund s
14 Ms Havmø	t	T	18	54.0	17.4	5.4	Grei	25	1	K Edvartsen m fl, Bjørnsund, s
16 Må Blink	f	T	13	24.0	8.0	2.4	Helseth	3	0	A H Hallingen, Bjørnsund, søndre
17 Mk Norden- skjold	k h t	T	11	40.0	12.5	6.3	Helseth	11	2	Oluf O Wiik m fl, Bjørnsund søndre
18 Mk Norbæk	k h	T	12	40.0	12.0	6.0	Finnøy	8	2	Martin Olsen m fl, Bjørnsund, s.
19 Mk Nansen	k h	T	02	36.0	11.5	5.0	Tryg	7	2	Iver Ellingsen, Bjørnsund, søndre
21 Mk Havdrønn	k h	T	20	40.0	13.5	6.5	Finnøy	8	3	J Diønen m fl, Bjørnsund, søndre
23 Ms Velkom	k h	T	07	34.0	13.0	4.6	Skandia	8	2	K G Bjørnsund m fl, Bjørnsund, n
24 Mk Heim	k h t	T	19	47.6	16.5	7.0	Bolind.	40	4	L Madsen m fl, Bjørnsund, nordre
25 Mk Jarl	k h	T	05	46.5	14.8	5.7	Skandia	20	4	S Størksen m fl, Bjørnsund, nordre
26 Mk Fiskeren	k h	T	15	38.0	13.0	5.8	Skandia	15	3	Th Knudsen, Bjørnsund, nordre
27 Ms Snap	k h	T	02	36.0	12.0	5.0	Skandia	10	2	Ole I Gundersen, Bjørnsund, nordre
28 Mk Lun	k h	T	16	42.0	13.5	5.4	Skandia	20	3	B Lauritsen m fl, Bjørnsund nordre
30 Ms Løven	k h	T	07	38.0	15.0	5.0	Gideon	10	2	Ludvik Vevang, Bjørnsund, nordre
31 Mk Viking	k h	T	14	37.0	12.5	4.8	Finnøy	8	2	Thomas Tendø, Bjørnsund, nordre
33 Ms Gor	k h	T	06	40.0	12.0	5.0	Skandia	15	2	Hans Rødal, Bjørnsund, nordre
34 Ms Oskar	k h	T	02	37.0	12.0	5.4	Skandia	10	2	P Bendiksen m fl, Bjørnsund, nordre
35 Mk Ibex	h k	T	03	68.5	19.2	8.2	Konkur.	43	2	S Julshavn m fl, Bjørnsund, nordre
37 Mk Svestjernen	k h	T	18	50.0	14.0	7.5	Populær	35	4	Ole P Vevang m fl, Bjørnsund, n.
38 Ms Ester	k h	T	04	41.0	15.0	6.3	Skandia	12	4	K O Hammerø m fl, Bjørnsund, n.
39 Ms Solo	k	T	03	42.0	17.0	5.4	Skandia	12	1	O E Andersen m fl, Bjørnsund, n.
40 6/å Alken	f	T	?	31.9	10.6	5.0	—	—	6	A Hammerø m fl, Bjørnsund, n.
41 Mk Hellefisk	k	T	24	33.2	11.0	4.1	Skandia	10	1	Joh Pedersen, Bjørnsund, nordre
42 Må Prøven	t	T	08	35.0	12.0	4.6	Bjørns.	5	0	R Rasmussen m fl, Bjørnsund, n.
43 Må Leit	f k	T	05	22.0	5.2	3.6	Hjelset	3	0	S M Olsen, Bjørnsund, søndre
44 6/å Fram ¹⁾	f	T	?	28.7	9.6	4.8	—	—	5	Iver Ellingsen m fl, Bjørnsund, s.
45 6/å Nap	f	T	92	28.0	8.5	4.0	—	—	6	O O Tendø m fl, Bjørnsund, søndre
46 6/å Prøven	f	T	07	28.0	7.0	4.2	—	—	5	K A Rødal m fl, Bjørnsund, nordre
47 Mk Brilliant	k h	T	14	44.0	14.0	6.3	Skandia	20	4	Johan Holten, Elnesvågen
48 Må Kvik	f	T	19	28.0	7.0	5.0	Helseth	6	0	R Reiersen, Bjørnsund, nordre
49 Sj Fremad	t	T	80	54.0	14.0	7.5	—	—	0	H Tande, Bjørnsund, nordre
50 Må Transport	t	T	95	32.0	8.0	5.0	Skandia	6	0	H Tande, Bjørnsund, nordre
51 Ms Viktoria	k	T	17	41.0	15.5	6.3	Brunv.	30	2	A K Engelseth m fl, Harøysund
52 6/å Tryg	f	T	95	22.0	8.0	4.0	—	—	4	Iver O Kjørsvik, Tornes i Romsdal
53 Ms Ivanhoe	t	T	10	35.0	10.0	4.2	Stabil	8	1	A K Vestavik, Tornes i Romsdal
54 6/å Håbet	f	T	98	33.0	9.0	3.8	—	—	5	A B Stavik m fl, Tornes i Romsdal
56 Mk Albatros	k h	T	09	42.0	13.5	6.2	Skandia	10	3	A Torrissen, Tornes i Romsdal
57 Mk Hugg	k	T	01	37.5	12.0	6.3	Skandia	8	2	Sivert Eidem, Elnesvågen
58 6/å Kvik	f	T	96	28.7	9.1	2.7	—	—	5	P A B Julset m fl, Elnesvågen
59 6/å Rapp	f	T	90	24.0	7.1	3.0	—	—	5	Tomas Nøren m fl, Elnesvågen
60 6/å Parrat	f	T	82	30.0	9.0	3.3	—	—	5	Sverre Elnæs m fl, Elnesvågen
61 Mk Nansen ²⁾	k h	T	?	41.0	12.5	5.7	Finnøy	15	3	K M Stranden, Aureosen
62 6/å Konkur- renten	f	T	?	28.0	9.0	3.7	—	—	5	K M Stranden, Aureosen
64 6/å Rapp	f	T	12	28.7	8.0	5.1	—	—	5	A K Gjendem m fl, Aureosen
65 4/å Kvik	f	T	00	28.4	8.9	5.1	—	—	5	Johan J Gjendem m fl, Aureosen
66 6/å Løven	f	T	05	30.0	9.0	3.8	—	—	1	M E Svin m fl, Elnesvågen
67 Mk Nansen	k h t	T	00	39.0	12.5	5.4	Finnøy	8	3	I Rottem m fl, Tornes i Romsdal
68 Mk Solon ³⁾	k	T	08	46.0	14.0	6.0	Helseth	19	3	H Drejer m fl, Tornes i Romsdal
69 Må Von	f t	T	14	26.0	6.0	3.8	Helseth	3	0	Anders Gjendseth, Aureosen
70 6/å Norden- skjold	f	T	00	35.0	9.0	4.2	—	—	5	A P Dale m fl, Elnesvågen
71 Ms Gjendem	k t	T	17	30.0	10.0	4.5	Helseth	6	1	Johan E Gjendem, Aureosen
72 Mk Heimdal	k t	T	11	40.0	13.0	5.3	Bolind.	25	2	Johan E Gjendem, Aureosen
73 Mk Fuglen	k h	T	10	38.0	12.0	5.8	Dahl	10	3	Ole S Løseth, Tornes i Romsdal
76 6/å Foreningen	f	T	?	32.6	10.2	3.5	—	—	5	M Groven, Tornes i Romsdal
77 6/å Fuldstændig	f	T	90	30.0	9.0	3.0	—	—	5	J J Løseth m fl, Tornes i Romsdal

Farkostens nummer, art og navn	Anvendelse	Materiale		Lengde	Bredde	Dybde	Maskin, navn	Antall HK	F. & fangstb.	Eierens (den korresponderende reders) navn og postadresse
		3	4							
1	2	3	4	5	6	7	8	9	10	11
78 Ms Fram	k t	T 00	35.0	12.0	5.0	Gideon	6	1	Johan J Løseth, Tornes i Romsdal	
79 6/å Trafik	f	T 14	28.0	8.5	4.0	—	—	7	J Kjorsvik m fl, Tornes i Romsdal	
80 Ms Norbeck	k	T 14	40.0	11.5	5.4	Gideon	8	2	E Kjorsvik m fl, Tornes i Romsdal	
82 Mk Signal	k h	T 16	36.0	12.0	6.3	Gideon	11	0	I O Trondsen, Tornes i Romsdal	
83 Mk Von	k h	T 13	36.0	13.0	6.7	Skandia	15	2	Ole Tennø, Bjørnsund, nordre	
84 Må Broland	f	T 16	22.0	6.0	4.0	Helseth	4	0	A O Vestavik, Harøysund	
85 Må Fram	f k	T 93	24.0	6.0	4.0	(Amer.)	4	0	S Høstmark, Elhusvågen	
86 6/å —	f	T 95	28.0	7.0	3.5	—	—	4	A J Stavik m fl, Tornes i Romsdal	
87 Må Rapp	f t	T 19	22.3	6.4	2.8	Bjørns.	5	0	Elias Sandø, Bjørnsund, nordre	
89 6/å Håkon	f	T 08	32.0	11.0	5.0	—	—	4	I Ellingsen, Bjørnsund, søndre	
90 Mk Nyvonia	k t	T 89	56.9	16.0	7.1	Askøy	25	3	Th Rasmussen m fl, Bjørnsund, n.	
91 Må Turisten	k f t	T 18	24.0	7.0	5.0	Avance	4	0	P L Gjendemsjø, Aureosen	

M-G. Giske merkedistrikt.

1 Mk Jim	k h	T 09	32.8	11.5	5.7	Grei	17	2	I M Alnes m fl, Alnes i Sunnmør
2 Mk Alf	k f h	T 00	37.0	13.0	6.3	Dan	16	3	B K Alnes m fl, Alnes i Sunnmør
3 Mk Ulf	k	T 18	24.0	9.0	2.8	Heros	4	1	S O Alnes, Alnes i Sunnmør
4 Mk Olgar	k f	T 17	39.0	13.0	5.8	Dan	18	3	Ole K Alnes m fl, Alnes i Sunnmør
5 Mk Moody	h k f	T 10	33.0	10.5	5.0	Alpha	11	2	Nils P Alnes m fl, Alnes i Sunnmør
6 Mk Mågen	k f	T 08	30.0	10.0	5.5	Alpha	6	1	S J Alnes m fl, Alnes i Sunnmør
7 Ms Veslekari	f	T 17	23.0	6.0	3.0	Hjelset	4	0	B K Alnes m fl, Alnes i Sunnmør
8 Må Ullahammer	f	T 05	20.0	6.0	3.0	Sleipner	4	0	Lars K J Alnes, Alnes i Sunnmør
9 Mk Ariel	k f h	T 15	37.0	13.0	5.8	Dan	20	3	Joh J Alnes m fl, Alnes i Sunnmør
10 Må Tomrefjord	f	T 05	20.0	6.0	3.0	Fennia	3	0	Tomas L Alnes, Alnes i Sunnmør
11 Mk Fritjov	k f	T 17	36.5	12.3	5.8	Dan	12	3	L K Alnes m fl, Alnes i Sunnmør
12 Må Synnes- hammer	f	T 10	20.0	6.0	3.0	Fennia	3	0	Ludv J Alnes m fl, Alnes Sunnmør
13 Mk Jarl	k h	T 20	43.0	14.0	6.7	Hjelset	30	4	Lars J Alnes m fl, Alnes i Sunnmør
14 Må Sleipner	f	T 10	20.0	6.0	3.0	Sleipner	4	0	J K K Alnes m fl, Alnes i Sunnmør
15 Må Amerikan	f	T 05	20.0	6.0	3.0	Americ.	4	0	P L Alnes m fl, Alnes i Sunnmør
16 Må Valkvæ	f	T 90	20.0	7.0	3.0	Sleipner	5	0	Ivar Valkvæ, Godøy
17 Mk Kap-Nor	k	T 19	40.0	14.0	6.7	Dan	16	3	Kr Støbakvik m fl, Godøy
18 Må Smart	f	T 19	24.0	7.0	2.7	Raknem.	3	0	A P Sæther, Valderøy
20 Mk Fritjof	k	T 14	38.0	13.0	5.8	Volda	12	2	Peder M Godø, Godøy
21 Mk Fri	k	T 17	42.0	14.0	6.7	Rekord	30	6	D Andreassen Dyb m fl, Godøy
22 Må Sleipner	f	T 00	20.0	6.0	3.0	Sleipner	4	0	Ole A Dyb m fl, Godøy
23 Må Fram	k f	T 20	20.1	5.9	2.5	Sleipner	4	0	Andreas I Dyb, Godøy
24 Må Hatleberg	f	T 19	19.0	6.0	2.3	Sleipner	4	0	Hans Dyb, Godøy
25 Mk Ragnar	k	T 15	39.0	13.0	6.6	Dan	14	4	Ole O Godøy m fl, Godøy
26 Mk Reidar	f	T ?	28.0	9.0	5.2	Wichm.	6	0	Ole O Godøy m fl, Godøy
27 Må Europafjord	f	T 75	23.5	6.0	2.3	Tenfj.	3	0	Olaf O Godøy m fl, Godøy
28 Mk Snorre	h k	T 08	38.0	13.0	6.7	Dan	20	4	Olaf O Godø m fl, Godøy
29 Mk Gråstein	k	T 97	35.0	12.0	5.0	Gideon	6	2	Elias N Støbakvik m fl, Godøy
30 Mk Capella	h k	T 04	45.0	14.3	6.3	Munkt.	30	3	Sigurd I Giskegjære, Giske
31 Mk Finvid	k	T 14	37.0	12.8	5.8	Hein	9	1	Harald O Giskegjære m fl, Giske
32 Ms Freya	k	T 85	42.0	14.0	6.0	Tuxham	23	3	Laurits E Giskegjære, Giske
33 Mk Brandhorn	h k	T 16	42.0	14.0	6.9	Bolind.	32	4	Johan Th Giske m fl, Giske
34 Mk Eystein	h k	T 03	43.2	13.8	6.8	Rekord	30	3	Mathias E Giske m fl, Giske
35 Mk Arne	h k	T 19	47.0	14.5	7.0	Bolind.	40	3	Ole O Giske m fl, Giske
36 Mk Sverre	h k	T 15	36.0	13.3	6.5	Hein	16	3	Nils N Giske m fl, Giske
37 Mk Sigurd	h k	T 12	32.0	12.0	5.7	Gideon	6	1	Ole B Giske m fl, Giske
38 Mk Harald	h k	T 17	40.0	14.0	6.9	Skandia	25	3	Andr K Giske m fl, Giske
39 Mk Ragnvald	h k	T 99	41.0	13.5	6.7	Hjelset	25	3	Rasmus L Giske m fl, Giske
40 Mk Aksel	h k	T 19	44.0	14.8	5.8	Skandia	30	3	Adolf R Giske m fl, Giske
41 Mk Normann	h k	T 14	41.0	13.5	6.7	Hein	16	3	Karl H K Giske m fl, Giske
42 Mk Kvalen	h k	T 02	42.0	14.2	6.3	Tuxham	23	3	R Giskeødegård m fl, Giske
43 Mk Håkon	h k	T 07	37.0	13.0	6.3	Dan	16	3	O J Giskeødegård m fl, Giske
44 Må Steinar	f	T 23	25.0	8.0	3.0	Hein	6	0	Hans Uren, Giske

M-G Giske.

Farkostens nummer, art og navn	Anvendelse	Materiale Byggeår	Lengde	Bredde	Dybde	Maskin, navn	Antall HK	F. & fangstb.	Eierens (den korresponderende reders) navn og postadresse
1	2	3 4	5	6	7	8	9	10	11
45 Mk Alf	k	T 07	35.0	11.8	5.8	Hein	18	2	Sevrin J Giske m fl, Giske
46 Mk Finn	h k	T 08	37.0	13.0	6.1	Alpha	14	3	P H Giskeødegård m fl, Giske
47 Mk Signal	h k	T 15	32.0	12.0	5.4	Hein	10	2	O H Sæter m fl, Valderøy
48 Må Sleipner I	k	T 18	19.7	6.3	2.7	Sleipner	4	0	Ole K Giskeødegård, Giske
49 Må Kobben	k	T 14	19.0	5.5	2.3	Americ.	4	0	Olaf O Giskeødegård, Giske
50 Må Albert	k	T 18	20.0	5.8	2.5	Sleipner	4	0	Nils K Giskeødegård, Giske
51 Mk Torolv	h k	T 11	34.2	12.0	5.5	Alpha	15	2	P L Giskeødegård, Giske
52 Mk Von	h k	T 08	32.0	10.5	5.3	Alpha	15	1	Salomon Staurnes, Giske
53 Må Staurnes	k f	T 22	21.0	6.0	2.7	Tenfj.	3	0	Martin J Staurnes, Giske
54 Mk Frigg	k f	T 15	32.0	9.0	5.0	Rekord	10	1	Oskar Giske m fl, Valderøy
55 Mk Rolf	h k f	T 14	38.5	12.3	5.7	Alpha	14	2	Ludvik Skjong m fl, Valderøy
56 Ms Rekord	k f	T 08	34.0	12.0	5.5	Rekord	14	1	L D Ytterland m fl, Valderøy
57 Mk Freidig	k h	T 13	36.5	12.0	5.7	Hein	9	3	A O Blomvik m fl, Valderøy
58 Mk Harvidd	h k b	T 19	45.0	15.0	7.1	Bolind.	40	4	A O Valderhaug m fl, Valderøy
59 Må Liafjord	f	T 21	20.0	6.0	3.0	Sleipner	5	0	Ole Overå, Valderøy
60 Mk Planet	k	T 15	39.0	12.0	6.5	Dan	12	3	R L Godø m fl, Godøy
61 Må Langen	k	T 01	18.0	4.0	2.5	Americ.	4	0	Ingebuigt L Godø m fl, Godøy
62 Må Atlantik	f	T 19	25.0	7.0	3.0	Sleipner	4	0	Hans H Godø, Godøy
63 Mk Argo	h k	T 16	40.0	13.8	6.7	Alpha	22	3	Bernt A Dyb m fl, Godøy
64 Må Vaktman	k f	T 00	22.5	6.5	2.4	Vagtm.	4	0	Bernt A Dyb m fl, Godøy
65 Mk Argus	k	T 13	41.0	12.5	6.3	Alpha	14	2	Jakob O Godø, Godøy
66 Må Sleipner	f	T 89	25.0	7.0	3.0	Sleipner	4	0	Peder N Godø, Godøy
67 Må Grågås	f	T 98	19.0	6.0	2.7	Sleipner	4	0	Johannes Breivik, Godøy
68 Mk Jofre	k	T 22	29.5	11.3	5.5	Gideon	6	2	Nikolai O Støbak, Godøy
69 Mk Vidar	f	T 22	24.7	9.0	4.0	Hjelset	5	1	Salamon Årseth, Godøy
70 Mk Reidulf	k	T 16	36.0	12.5	6.0	Gideon	16	2	Johan J Godø m fl, Godøy
71 Ms Bard	f	T 25	23.0	7.3	4.2	Alpha	3	0	Adolf J Valderhaug, Valderøy
72 Mk Sport	k	T 14	28.0	8.3	3.8	Hjelset	4	0	J O Alnes m fl, Alnes Sunnmør
73 Må Berge	k	T 18	20.0	6.0	2.5	Tenfj.	3	0	Joh A Giske m fl, Giske
74 Mk Torden- skjold ¹⁾	k	T 99	49.0	13.5	6.3	Finnøy	36	3	T L Giske m fl, Giske
75 Mk Ingolf	k h	T 17	40.0	13.5	6.7	Dan	18	2	Ole J Godø m fl, Godøy
76 Mk Delfin	k	T 10	43.0	13.0	6.3	Stabil	20	2	Johan S Dyb m fl, Godøy
77 Må Rapp	f	T 85	18.0	6.0	2.1	Americ.	4	0	Severin J Dyb, Godøy
78 Mk Sverre	k	T 14	38.5	13.0	5.8	Gideon	10	3	Lars Dyb m fl, Godøy
79 Må Kvikk	k f	T 17	21.0	6.0	2.9	Americ.	2	0	Laurits S Dyb m fl, Godøy
80 Mk Svalen	k	T 09	39.0	12.0	5.8	Stabil	12	2	Laurits S Dyb m fl, Godøy
81 Må Sleipner	k f	T 00	18.0	5.0	2.2	Sleipner	3	0	K K Giskeødegård, Giske
82 Mk Snøgg	k	T 08	32.0	10.6	5.4	Alpha	8	2	Ole Blomvik, Valderøy
83 Ms Sport	k	T 16	28.0	9.0	4.7	Alpha	4	0	Alfred Strandklau m fl, Godøy
84 Må Trygg	k	T 02	20.0	6.0	2.4	Tenfj.	3	0	Adolf B Giske, Giske
85 Mk Jåbek	k h	T 17	43.0	13.3	6.5	Dan	14	3	Laurits O Godø, Godøy
86 Må Leif	f	T 19	22.0	8.0	2.5	Americ.	4	0	Peder L Godø, Godøy
87 Mk Odin	k	T 15	43.0	13.0	6.7	Alpha	18	2	Ole A Godø, Godøy
88 Må Bobb	f	T 10	22.0	5.0	2.5	Sleipner	4	0	Ole A Godø, Godøy
89 Mk Forsøk	k	T 16	38.0	12.0	6.0	Skandia	30	3	Johan N Skjong m fl, Valderøy
91 Mk Real	h k	T 19	46.0	14.5	7.0	Bolind.	40	3	Brødrene Valderhaug, Valderøy
92 Må Bjarne	f	T 17	17.5	5.5	2.5	Oslo	5	0	Harald Skjong, Valderøy
93 Mk Flid	k	T 10	33.0	11.5	6.3	Alpha	14	2	Peter Ytterland, Valderøy
94 Mk Eljan	k h	T 15	43.0	14.0	7.0	Alpha	28	2	J K Valderhaug m fl, Valderøy
95 Mk Håkon	k	T 14	38.0	12.5	5.8	Gideon	10	1	H Brungot, Godøy
96 Mk Nor	k	T 13	39.0	12.5	6.0	Alpha	14	3	Johan A Strandklau m fl, Godøy
97 Må Real	f	T 23	22.0	6.0	2.5	Real	4	0	J A Strandklau m fl, Godøy
98 Mk Frøy	k h	T 19	50.0	14.8	7.3	Hjelset	30	1	L E Giskegjærde m fl, Giske
99 Må Sleipner	f k	T 05	19.5	6.3	2.4	Sleipner	4	0	Mathias E Giske, Giske
100 Må Kvik	f	T 01	20.0	6.0	2.5	Tenfj.	4	0	J N Skjong m fl, Valderøy
101 Må Moddy	f	T 19	18.4	5.6	2.5	Sleipner	4	0	Ole H Gjesumsæter, Valderøy
103 Mbf Hellefisk	t k h	T 14	51.0	14.0	5.0	Avance	40	1	L H Skjong m fl, Valderøy
104 Må Snøg	f	T 14	20.0	7.0	2.7	Kampen	4	0	Knut Uggedal, Valderøy
105 Mk Harald	k h	T 09	29.0	11.0	5.2	Alpha	12	1	Karl Godøy, Valderøy

M-G Giske — M-GS Gjemnes.

Farkostens nummer, art og navn	2 Anvendelse	3 Materiale	4 Byggeår	5 Lengde	6 Bredd	7 Dybde	Maskin, navn	9 Antall HK	10 F. & fangstb.	Eierens (den korresponderende reders) navn og postadresse
1							8			11
106 Mk Frig	k	T	19	25.0	8.0	3.6	Gideon	6	0	E E Giskeødegård, Giske
107 Mk Von	k	T	16	37.0	14.0	7.0	Avance	22	4	Kristian L Skjong m fl, Valderøy
108 Mk Fremad	k	T	07	39.0	12.5	6.6	Hein	10	3	Andr K Sæther m fl, Valderøy
109 Mk Olav	k	T	08	32.0	11.5	5.7	Gideon	6	1	Peder A Giske m fl, Giske
111 Mk Car	k	T	15	38.0	13.0	6.0	Alpha	11	3	Hans A Godø m fl, Godøy
112 Mk Samhold	h k	T	11	38.0	12.5	5.9	Gangerr	18	2	Ole E Farstad m fl, Valderøy
113 Mk Brodd	k	T	13	37.5	12.0	5.4	Alpha	14	1	A A Arseth,, Valderøy
114 Mk Røis	k h	T	16	39.0	13.5	6.3	Volda	20	3	N H Sæther m fl, Valderøy
115 Mk Trawlfisk	k h	T	22	40.0	13.5	6.4	Wiehm.	25	3	A J Skjong m fl, Valderøy
116 Må Fiskaren	f	T	90	24.0	9.0	3.3	Hjelset	4	0	J I Myklebust m fl, Godøy
118 Mk Kamp	k	T	16	36.0	13.0	5.8	Rekord	24	1	J N L Skjong m fl, Valderøy
119 Mk Valder	k f	T	24	31.0	12.0	5.8	Wiehm.	10	1	Bernh Valderhaug, Valderøy
120 Må Basken	f	T	?	22.0	7.0	2.3	Sleipner	4	0	Johan J Godø, Godøy
121 Mk Lun	k	T	15	37.5	12.5	5.8	Hein	10	1	Hans P Oksnes m fl, Valderøy
122 Mk Jarl	k h	T	15	41.0	14.0	6.8	Alpha	28	3	Andr J Valderhaug m fl, Valderøy
123 Mk Glygg	k	T	16	39.0	13.0	5.0	Alpha	19	3	J N K Valderhaug m fl, Valderøy
124 Mk Idun	k	T	13	39.0	12.0	5.6	Dan	14	2	Knut H Godø m fl, Godøy
125 Må Napolion	f	T	85	26.0	7.0	2.5	Sleipner	4	0	Hans K Godø, Godøy
126 Mk Nord- strand ⁴⁾	k h	T	15	47.0	13.5	6.1	Skandia	25	3	H N Nordstrand m fl, Valderøy
127 Mk Flid	k h	T	16	43.0	13.0	6.2	Hein	18	2	Hans M Nordstrand m fl, Valderøy
128 Må Fylsvik	f k	T	18	19.8	6.0	2.7	Tenfj.	3	0	Knut O Giske, Giske
129 Mk Gideon	k	T	12	33.0	11.5	6.0	Rekord	14	1	Lars P Valderøy, Valderøy
131 Mk Bløf	k f	T	20	24.0	8.0	3.8	Hjelset	5	1	Hans N Skjong, Valderøy
132 Må Viken	f	T	10	20.0	6.0	2.9	Real	4	0	L K Valderhaug, Valderøy
133 Ms Kvikk	k	T	13	28.0	9.0	4.2	Alpha	4	0	Olai Mulelid, Valderøy
135 Må Alverdens- fjord	f	T	10	18.0	6.0	3.0	Sleipner	4	0	J K Valderhaug m fl, Valderøy
136 Mk Snorre	k	T	24	32.0	10.5	5.0	Alpha	6	1	Iver Folkestad m fl, Valderøy
138 Må Kvik	f	T	18	18.0	5.5	2.0	Americ.	4	0	Ole H Giskeødegård, Giske
139 Må Fenin	f	T	12	19.0	6.0	3.0	Fennia	3	0	Karl H Giskeødegård, Giske
140 Må Arneungen	f	T	18	22.0	5.7	2.4	Tenfj.	3	0	Olaf O Giske, Giske
141 Må Trip	f	T	18	20.0	6.3	2.3	Fennia	3	0	Knut L Hoibak, Giske
142 Må Hubard	f	T	12	19.0	5.0	3.0	Hubb.	4	0	Elias O Giske, Giske
143 Må Tenfjord	k	T	19	19.0	6.0	2.5	Tenfj.	3	0	Ole B Giske, Giske
144 Må Rapp	f	T	12	18.0	6.0	2.0	Fennia	3	0	Theodor J Giske, Giske
145 Mk Jofre	k	T	15	25.0	9.0	4.2	Alpha	4	0	S L Sæther m fl, Valderøy
146 Ms Parat ²⁾	f	T	96	26.5	8.5	3.2	Hjelset	3	0	Peter L Skjong, Valderøy
148 Må Real	f	T	23	21.0	5.5	2.5	Real	4	0	K J Støbakvik, Godøy
149 Må Fram	f	T	76	23.0	6.0	1.7	Sleipner	4	0	Math Lyngstad, Godøy
150 Må Reidar	k h	T	14	40.1	14.2	5.7	Alpha	24	4	Rasmus O Røsevoold m fl, Valderøy
151 4/3 —	f	T	02	24.0	8.0	4.0	—	—	4	Ytterlands Notlag, Valderøy
152 6/3 —	f	T	10	31.9	6.4	3.2	—	—	4	Nordstrands Sildenotlag, Valderøy
153 6/3 —	f	T	95	29.0	8.3	3.4	—	—	5	Gjesundsæthers Notlag, Valderøy
154 6/3 —	f	T	70	25.0	8.0	3.0	—	—	1	Giskegjæres Notlag, Giske
155 Må Skarv	f	T	18	21.0	6.0	3.0	Sleipner	5	0	Agne E Valderhaug, Valderøy
156 Må Langen II	k	T	15	23.0	5.0	2.5	Real	6	0	Rasmus L Godø m fl, Godøy
157 Mk Sport	k	T	13	32.0	9.0	3.6	Alpha	4	0	Darius Ytterland m fl, Valderøy

M-GS. Gjemnes merkedistrikt.

2 Mk Trygge	k f	T	08	40.0	13.0	6.0	Skandia	15	3	Knut Storvik, Bergsøy
3 Mk Harald	k	T	13	36.0	12.0	6.0	Gideon	8	0	Olaus H Grønset, Storlandet
4 Må Trygg	f	T	16	34.0	10.0	5.0	Heros	6	0	Ingvar E Målø, Bergsøy
5 Må Ikornen	f	T	12	22.0	6.5	3.0	Rollo	4	0	Harald N Høgset, Gjemnes
6 Må Sverre	f	T	18	25.0	6.5	3.0	C. Perf.	6	0	Kristian A Grønset, Storlandet

M-GS Gjennes — M-H Haram.

Farkostens nummer, art og navn	Anvendelse	Materiale	Byggear	Langde	Bredde	Dybde	Maskin, navn	Antall HK	F. & fangstb.	Eierens (den korresponderende reders) navn og postadresse
1	2	3	4	5	6	7	8	9	10	11
7 Må Luna	t	T06		33.0	10.0	6.0	C. Perf.	6	0	Gustav A Grønseth, Storlandet
8 Må Prov	t	T08		34.0	9.0	3.5	C. Perf.	8	0	Martinus G Stokke, Storlandet
9 Må Håbet	f k	T14		29.0	9.0	4.0	Stærkod.	4	0	Harald O Hjelkrem, Bergsøy
10 Ms Kvik II	t k	T20		35.0	11.0	5.0	Bolind.	12	0	Johan R Berge, Bergsøy
13 Må Jenny	f t	T17		25.5	7.4	3.2	Rollo	6	0	Knut Storvik, Bergsøy

M-GP. Grip merkedistrikt.

1 Mk Ploy	k	T15		41.0	13.0	6.8	Finnøy	15	3	P B Brunvold m fl, Grip
2 Mk Alken	k	T16		40.0	14.5	5.5	Brunv.	25	8	Olaf Kristiansen, Grip
3 Mk Glimt	k	T12		37.0	13.5	6.5	Skandia	20	7	P Pedersen m fl, Grip
4 Ms Brodrene	k	T11		38.0	14.0	4.7	Hein	10	4	Ole Johnsen m fl, Grip
5 Må Sleipner	k	T06		22.5	7.0	2.9	Sleipner	5	0	Karl Brevik, Grip
6 Må Gå På	k	T05		26.0	6.0	2.3	Sleipner	5	0	Thomas Thoresen, Grip
7 Må Sax ¹⁾	k	T10		21.0	7.0	3.0	Hjelset	3	0	Bjarne P Skjevling, Grip
8 Må Forsøk	k	T13		33.0	10.0	4.6	Stærkod.	5	0	Tomas Thoresen m fl, Grip
9 Må Hårskal ²⁾	k	T07		33.0	9.5	4.3	Stærkod.	5	0	Johs Thomassen m fl, Grip
10 Må Snapop	k	T20		21.0	5.5	3.0	Sleipner	4	0	Anton Knutsen m fl, Grip
11 Ms Lods ³⁾	k	T16		29.0	10.5	5.4	Grei	14	0	Laurits Olsen m fl, Grip
12 Må Bølgen	k	T16		20.0	7.5	2.8	L. Grei	3	0	Sigurd P Iversen, Grip
13 Må Vestnorge	k	T23		22.5	6.5	2.3	Sleipner	5	0	Ingvald Tomassen m fl, Grip
14 Må Solon ⁴⁾	k	T ?		23.0	6.0	3.2	Heimdøl	4	0	Peder Pedersen, Grip
16 Må Rap	k	T24		23.0	6.5	3.3	Sterk	6	0	T Tørrissen m fl, Grip
17 Må Fri	k	T25		24.4	7.4	3.8	F. M.	5	0	Ole J Astad, Grip

M-GT. Grytten merkedistrikt.

f, t. ingen merkepl. fiskefarkoster.

M-HS. Halså merkedistrikt.

1 Må Mor	f k	T13		33.0	9.0	4.0	Gideon	8	0	Alb Strand, Vågland
2 Mk Glimt	k	T08		38.0	11.0	4.0	Skandia	6	4	Isak Løvik, Halsanaustan
3 Må Arne	k f t	T ?		29.0	8.0	5.0	Alpha	4	0	Jon O Vullum, Halsanaustan
4 8/å —	k	T06		24.8	6.3	2.3	—	—	0	Hans Sæter, Halsanaustan
5 8/å —	k	T04		24.5	6.0	2.0	—	—	0	Bersvend Taknes, Vågland
6 8/å —	k	T12		24.3	6.1	2.1	—	—	0	J L Akvik, Halsanaustan
7 8/å —	k	T01		26.0	6.0	2.5	—	—	0	Lars J Korsnes, Halsanaustan
8 Må Forsøk	k f	T23		26.5	7.8	3.6	Heros	5	0	P E Wogland, Vågland
9 Må Mågen ⁵⁾	k	T06		25.0	7.0	3.0	Sleipner	5	0	Ole T Rabben, Bårdset
10 8/å —	k	T04		23.4	5.9	2.2	—	—	0	Edv Taknes, Vågland
12 Må Trygg	k	T00		33.0	12.0	5.0	Gideon	6	0	Ole B Skålvik, Vågland
13 8/å —	k	T04		25.0	6.0	2.5	—	—	0	Ole M Skålvik, Vågland
14 Må Rapp	k	T24		29.0	8.5	6.0	Stærkod.	6	0	Jon L Akvik, Halsanaustan

M-H. Haram merkedistrikt.

1 Mk Knut Vik	k h	T13		40.0	14.0	7.1	Hjelset	35	2	Andr B Sæth m fl, Kjerstad
2 Mk Håkon	k h	T14		40.0	13.5	6.7	Hein	16	2	Karl O Sæt m fl, Kjerstad
3 Mk Grannen	h k	T11		33.0	11.3	5.3	Grei	16	1	Nils A Farestad, Kjerstad
4 Mk Iver Åsen	k h	T06		37.0	12.7	6.0	Dan	14	1	Ivar S Kjerstad m fl, Kjerstad
5 Mk Erling	k h	T14		44.0	13.7	6.9	Dan	16	1	Severin S Kjerstad m fl, Kjerstad
6 Mk Von	k f	T15		36.0	12.6	6.2	Finnøy	18	2	Peter A Kjerstad m fl, Kjerstad
7 Mk Sverre	k h	T16		40.0	14.5	6.7	Tuxham	36	3	Joh N Kjerstad m fl, Kjerstad
8 Mk Terje Viken	k h	T02		37.0	13.0	6.5	Finnøy	23	3	Ole J O Kjerstad m fl, Kjerstad
9 Mk Gjendin	k h	T12		38.0	13.0	6.3	Finnøy	25	3	Lauritz Farstad m fl, Kjerstad
10 Mk Sverre	k h	T14		40.5	14.0	6.3	Alpha	19	2	Hans F Farstad m fl, Kjerstad
11 Mk Havglytt	k h	T19		44.3	15.5	6.5	Finnøy	45	2	Olaf A Farstad m fl, Kjerstad

1) Omb. 1923. 2) Omb. 1916. 3) Omb. 1920. 4) Omb. 1924. 5) Omb. 1925.

Farkostens nummer, art og navn	Anvendelse	Materiale	Byggeår	Lengde	Bredde	Dybde	Maskin, navn	Antall HK	F. & fangstb.	Eierens (den korresponderende reders) navn og postadresse
1	2	3	4	5	6	7	8	9	10	11
12 Mk Fram	kh	T	13	39.0	13.0	?	Hjelset	30	3	Michal O Farstad m fl, Kjerstad
13 Mk Lars Brastad	k	T	18	48.0	14.7	6.8	Dan	25	2	Thomas L Farstad, Kjerstad
14 Mk Gunnar	kh	T	14	40.0	13.5	6.7	Dan	16	2	Andr G Farstad m fl, Kjerstad
15 Mk Kveldulf II	h	T	12	39.4	13.6	5.5	Grei	35	2	Anders B Lausund m fl, Kjerstad
16 Mk Aktiv	kh	T	15	44.0	14.0	7.1	Hein	16	3	Ludvig Lausund m fl, Kjerstad
17 Mk Lamo	kh	T	15	42.0	13.7	6.9	Alpha	28	3	Tomas Rønstad m fl, Kjerstad
18 Mk Odd III	kh	T	12	45.0	13.3	6.5	Finnøy	36	2	R J Lausund m fl, Kjerstad
19 Mk Brodd	k	T	14	41.0	13.5	6.7	Heros	15	2	Hans Hellevik m fl, Kjerstad
20 Mk Øystein	kh	T	08	35.0	12.8	6.3	Grei	26	2	Rasmus R Rønstad, Kjerstad
21 Mk Snøgg II	kh	T	16	42.8	14.4	5.7	Brunv.	30	2	Johan J Farstad m fl, Kjerstad
22 Mk Statto	ft	T	25	24.0	8.0	4.2	Hjelset	6	0	Peter N Farstad, Kjerstad
23 Mk Sigurd	k	T	13	36.0	13.0	6.5	Dan	12	2	Tomas T Rønstad m fl, Kjerstad
25 Mk Saltham- mer	k	T	20	45.0	14.5	6.9	Finnøy	35	2	Ole N Strand, Kjerstad
26 Mk Odd	fk	T	15	39.0	12.0	5.5	Statt	12	2	B P Haram m fl, Florvåg i Sunnmør
27 Mk Signal	kh	T	09	42.0	13.0	6.7	Dan	20	2	T L Haram m fl, Florvåg i Sunnmør
28 Mk Von	kh	T	15	34.0	12.3	5.3	Dan	16	2	P J Haram, Florvåg i Sunnmør
29 Mk Sverre	k	T	03	40.0	14.0	6.7	Skandia	12	2	K A Haram m fl, Florvåg i Sunnmør
30 Mk Arild	k	T	10	43.0	13.0	6.7	Dan	42	3	Hans A H Ulla m fl, Haramsøy
31 Mk Sverre	k	T	12	36.0	12.5	6.2	Dan	16	2	K S Haram m fl, Florvåg i Sunnmør
32 Mk Stanley	kh	T	18	43.0	13.0	6.3	Dan	14	2	L P Haram m fl, Haramsøy
33 Mk Franklin	h	T	10	35.0	12.9	6.0	Dan	16	2	H K A Haram, Florvåg i Sunnmør
34 Mk Fram	kh	T	08	41.4	12.0	6.1	Dan	16	2	Ole M Akre m fl, Haramsøy
36 Mk Torleiv	k	T	16	40.0	12.0	6.3	Dan	16	2	Karl J O Ostnes, Haramsøy
37 Mk Harald	kh	T	11	35.0	12.5	6.3	Gangerr.	14	2	P Ulvestad m fl, Haramsøy
38 Mk Ullabrand	kh f	T	10	40.5	12.0	5.7	Finnøy	22	2	P O Austnes m fl, Haramsøy
39 Mk Sjur-Ola	k	T	13	35.0	11.5	5.5	Dan	14	1	S Olsen Ostnes, Haramsøy
40 Mk Thor	f	T	09	30.3	9.6	5.6	Grei	12	0	Jonas J Hurlen, Haramsøy
41 Mk Signal ¹⁾	kf	T	07	36.0	13.0	6.7	Dan	18	3	Ingv J Austnes m fl, Haramsøy
42 Mk Odd	k	T	09	36.0	12.0	6.0	Dan	18	1	Hans L Ostnes m fl, Haramsøy
43 Mk Vindheim	k	T	17	38.0	12.5	6.3	Grei	16	2	Andr P Austnes m fl, Haramsøy
44 Ms Stampen	f	T	05	23.0	7.5	3.4	Heimdal	3	0	Karl J Akre, Haramsøy
45 Mk Kvik	k	T	14	23.6	8.0	4.4	Hjelset	4	0	Elias H Flem, Haramsøy
46 Mk Håbet	kh	T	13	40.0	13.0	5.3	Alpha	18	3	Ingv Tomren m fl, Haramsøy
47 Mk Jostein	kh	T	16	43.0	14.0	7.1	Dan	30	2	Peter M Ulla m fl, Haramsøy
48 Mk Kvik	kh	T	19	42.0	13.5	6.8	Dan	30	2	Nils L Ostnes, Haramsøy
49 Mk Odin	k	T	14	44.0	13.4	6.7	Alpha	19	2	Karl K Akre, Haramsøy
50 Mk Reidulf	k	T	08	39.0	13.0	6.7	Grei	30	2	Hans P Ulla m fl, Haramsøy
51 Mk Arnold	kh	T	16	40.0	14.0	6.7	Alpha	22	2	Peder K Flem m fl, Longva
52 Mk Torden- skjold	hk	T	16	46.5	13.2	8.0	Hein	22	2	Karl O Flem m fl, Longva
53 Mk Asp	kh	T	09	38.0	13.0	6.7	Brunv.	25	2	Peter S Flem, Longva
54 Mk Normann	kh	T	14	39.0	14.0	6.7	Dan	12	2	Hans P Flem m fl, Longva
55 Mk Frigg	k	T	14	33.0	12.0	5.0	Finnøy	18	1	Olaf Arseth m fl, Longva
56 Ms Eikken	kt	T	10	59.5	18.3	7.6	Populær	25	1	Nils G Ostnes m fl, Haramsøy
57 Mk Von	kh	T	14	42.0	13.0	6.7	Alpha	36	2	Kristen Helle, Longva
58 Mk Egil	fk	T	11	21.0	7.9	3.8	Hjelset	4	0	Fredrik J Longva, Longva
59 Mk Elling	fk	T	13	29.0	11.0	5.3	Finnøy	7	1	Knut J Longvanes, Longva
60 Mk Sigurd	k	T	00	36.5	12.8	7.1	Gangerr.	15	2	Ole L Longva, Longva
61 Mk Møre	k	T	11	38.0	13.0	6.5	Dan	25	2	Olaus O Langva m fl, Longva
62 Mk Aksel	kf	T	14	31.0	11.0	6.4	Volda	7	2	Andr R Longva, Longva
63 Mk Glimt	k	T	11	38.0	12.7	6.7	Statt	22	2	M K Langva m fl, Longva
64 Mk Odd	kh	T	08	38.2	12.7	6.7	Statt	16	3	Elias O Haram m fl, Longva
65 Mk Langvin	kh	T	15	44.0	14.5	7.8	Gideon	32	3	Ingv J Langva m fl, Longva
66 Mk Bjørge	kh	T	16	42.0	14.0	6.7	Alpha	28	2	Ole R Langva m fl, Longva
67 Mk Brodd	k	T	10	38.0	13.9	5.1	Alpha	28	3	Sevrin E Langva m fl, Longva
68 Mk Lun ²⁾	k	T	16	40.0	14.0	7.0	Dan	30	2	Karl H J Langva m fl, Longva
69 Ms Sleipner ³⁾	kf	T	19	19.0	6.7	2.7	Nogva	5	0	Johan Nogva, Longva
70 Mk Skjold	kh	T	16	42.9	14.6	7.0	Grei	35	3	Ole P Rogne m fl, Longva

M-H Haram.

Farkostens nummer, art og navn	Anvendelse	Materiale Byggear	Langde	Bredde	Dybde	Maskin, navn	Antall HK	E. & langsb.	Eierens (den korresponderende reders) navn og postadresse
1	2	3 4	5	6	7	8	9	10	11
72 Mk Fram	k h	T 10	41.0 13.0	6.5	Alpha		28	2	M E Otterlei m fl, Fjærtøft
73 Mk Ljona	k h	T 16	46.0 14.5	7.0	Alpha		36	3	Peder J Mydske, Haramsøy
74 Mk Forsøk	k	T 19	49.0 14.5	7.0	Alpha		38	3	Olaf J Otterlei m fl, Fjærtøft
75 Mk Trygg	k	T 08	43.0 13.0	6.2	Alpha		14	3	Ole H Otterlei m fl, Fjærtøft
76 Mk Rolf	k h	T 16	46.0 14.3	7.0	Alpha		28	3	Harald J Otterlei m fl, Fjærtøft
77 Mk Guttorm	k h	T 17	43.0 13.5	6.5	Alpha		28	2	Olav B Fjærtøft m fl, Fjærtøft
78 Mk Storm	k	T 13	48.8 14.0	6.8	Alpha		18	2	Ole E Sørenvik m fl, Fjærtøft
79 Mk Lun	k	T 12	39.0 13.5	6.3	Finnøy		25	2	Ingv K Fjærtøft m fl, Fjærtøft
80 Mk Huseland	k h	T 15	42.0 14.3	5.5	Alpha		38	2	M J K Fjærtøft m fl, Fjærtøft
81 Mk Von	k h	T 16	41.0 14.7	7.1	Grei		42	2	Iver A Fjærtøft m fl, Fjærtøft
82 Mk Marken	k	T 14	45.7 13.8	6.7	Alpha		19	3	Karl O Fjærtøft m fl, Fjærtøft
83 Mk Egil	k h	T 12	40.0 13.0	7.5	Finnøy		25	3	Ragnvald L Fjærtøft m fl, Fjærtøft
84 Mk Sverre	k	T 11	36.0 12.0	5.0	Finnøy		18	2	Haas J Fjærtøft, Fjærtøft
85 Mk Lvn	k	T 18	42.0 14.0	6.7	Grei		32	3	Johan G Fjærtøft m fl, Fjærtøft
86 Mk Rollo	k h	T 11	44.0 13.5	6.7	Alpha		28	4	Hans O Fjærtøft m fl, Fjærtøft
87 Mk Bard II	k h	T 15	43.2 15.6	7.3	Alpha		38	3	Joh I Fjærtøft m fl, Fjærtøft
88 Mk Fri	k h	T 17	42.0 13.5	6.7	Dan		20	2	Joh J Austnes m fl, Haramsøy
89 Mk Finn	k	T 12	33.1 12.7	6.3	Finnøy		18	1	J P Fjærtøft m fl, Fjærtøft
90 Mk Ivar Åsen	k	T 14	38.0 13.5	7.1	Finnøy		22	2	O E J Myklebust m fl, Myklebost i Haram
91 Mk Njerd	k	T 16	38.0 13.5	6.5	Brunv.		28	2	K G Myklebust m fl, Myklebost i Haram
92 Mk Odd	k h	T 15	40.0 14.0	7.0	Alpha		28	2	K L Myklebust m fl, Myklebost i Haram
93 Mk Tryg	k h	T 14	39.0 13.5	6.7	Finnøy		32	3	M R Myklebust m fl, Myklebost i Haram
94 Mk Rolf	k	T 11	36.0 12.5	6.0	Finnøy		18	2	L N Myklebust m fl, Myklebost i Haram
95 Mk E Bliks	k	T 19	37.0 13.0	6.3	Finnøy		23	2	M J Myklebust m fl, Myklebost i Haram
96 Mk Tjordar	k	T 10	39.5 13.0	6.7	Alpha		18	2	Jonas G Hildre m fl, Hildre
97 Mk Snøgg	k h	T 11	43.0 13.5	6.8	Brunv.		40	2	Andr A Flem m fl, Longva
98 Mk Urædd	k h	T 10	38.5 12.0	5.4	Finnøy		22	2	Peter I Hildre, Hildre
99 Mk Von	f	T 12	30.0 9.0	5.0	Nogva		7	0	Jonas J Hildremyr, Hildre
100 Ms Venus	k f	T 10	24.0 6.5	4.0	Fjærtøft		4	0	Karl L Alvestad, Hildre
103 Mk Nyhav	k i	T 17	57.6 18.0	7.5	Grei		50	2	Ole Skjelten m fl, Bratvåg i Sunnm.
105 Mk Heka	k	T 16	58.5 17.0	7.4	Finnøy		60	1	Hans L Fjærtøft m fl, Fjærtøft
106 Mk Rivjehorn	k h b	T 17	62.7 18.2	7.9	Heim		70	4	Knut Uksnøy, Myklebost i Haram
108 Ms Haugabonden	f	T 11	22.0 7.0	2.5	Vestkyst		3	0	Knut Uksnøy, Myklebost i Haram
109 Mk Mai	k h	T 12	37.0 12.0	5.8	Dan		12	1	Fugleberg & Tøsse, Bratvåg i S.
110 Mk Sverre	k h	T 17	34.0 12.0	6.0	Alpha		14	2	Fugleberg & Tøsse, Bratvåg i S.
111 Mk Knut	k h	T 19	46.0 13.5	6.7	Alpha		36	3	Fugleberg & Tøsse, Bratvåg i S.
112 Mk Isfuglen	i k	T 18	67.4 17.9	7.3	Bolind.		30	2	Fugleberg & Tøsse, Bratvåg i S.
117 Må Rogne	f	T 93	22.5 6.8	2.8	Nogva		3	0	Peder L Rogne, Longva
118 Mk Truls	t h	T 04	40.0 13.0	5.0	Dan		10	0	Sevrrin Larsen, Haramsøy
120 Må Chaplin	f	T 15	20.0 6.0	3.0	Nogva		3	0	Ludvik Uri, Longva
121 Må Tor	f	T 16	19.0 6.0	4.0	Americ.		2	0	Ole O Kjerstad, Kjerstad
122 Mk Harald	k h	T 20	40.0 14.0	7.1	Brunv.		35	2	Johan L Flem, Longva
123 Må Skjønning	f t	T ?	20.0 6.5	2.3	Nogva		3	0	Johan P Longva, Longva
124 Må Flyveskjæl	f	T ?	25.0 7.0	3.0	Hildre		4	0	P A P Sønderland m fl, Bratvåg i S
125 Må Bjart	f	T 19	28.0 8.0	4.0	Nogva		4	0	Daniel Nogva m fl, Longva
126 Må Reidar	f	T 19	23.4 6.4	3.0	Nogva		3	0	Peter P Reiten, Hildre
127 Mk Fix	f	T ?	16.5 6.0	3.3	Tenfj.		3	0	Andreas Løken m fl, Kjerstad
128 Mk Lun	f	T 18	24.5 7.5	3.8	Alpha		4	0	Johan O Rogne m fl, Longva
129 Mk Fram	k h	T 16	42.7 14.3	6.7	Brunv.		30	2	Peter J Hellevik m fl, Kjerstad
131 Mk Kjell	k	T 16	37.0 12.0	5.8	Volda		14	2	Johan O Longva m fl, Longva
132 Ms Jotun	f	T 22	28.0 9.0	3.8	Nogva		5	1	Johan A J Longva m fl, Longva
133 Må Von	f	T 22	22.0 6.0	2.9	Tenfj.		3	0	Martinus H Mydske, Haramsøy
134 Mk Hugna	f	T 22	24.0 8.0	4.0	Klauset		6	0	Ole K Haram, Florvåg i Sunnmør

M-H Haram — M-HD Hareid.

Farkostens nummer, art og navn	Anvendelse	Materiale	Byggår	Langde	Bredde	Dybde	Maskin, navn	Antall HK	F. & fangstb.	Eierens (den korresponderende reders) navn og postadresse
1	2	3	4	5	6	7	8	9	10	11
135 6/å Strilen	f	T	08	22.0	7.0	?	—	—	8	P R Vestre m fl, Hellandshamn
136 Mk Ador	h k	T	20	35.0	12.6	6.8	Alpha	14	2	Johan Klokk m fl, Fjærtøft
138 Må Nesset	f	T	16	25.4	8.0	3.3	Dan	8	0	Daniel S Straume, Longva
139 Mk Bratvåg	k h i	T	22	80.8	20.0	9.5	Bolind.	120	5	Fugleberg & Tøsse m fl, Bratv. i S
140 Mk Olaf	f k	T	19	29.0	8.0	4.5	Hjelset	6	0	Peder I Gamlem m fl, Longva
141 Mk Flisnes	f	T	17	25.0	8.0	4.0	Danette	4	0	Peter P Rogne, Longva
142 Mk Egil ¹⁾	k	T	16	44.9	13.2	5.8	Finnøy	38	2	Nils N Sæth m fl, Kjerstad
143 Mk Haugen	k	T	23	34.0	11.4	6.3	Finnøy	15	2	M Haugen, Myklebost i Haram
144 Mk Arne	t	T	03	37.5	11.5	4.1	Skandia	6	1	I P Longva m fl, Longva
145 Mk Brodd	k f	T	12	34.5	12.0	5.8	Alpha	6	2	M O Farstad m fl, Kjerstad
146 Mk Noregg	f k	T	16	45.0	13.5	7.0	Alpha	22	2	Elias P Flem, Longva
148 Mk Per Gynt	f	T	24	27.8	8.0	4.3	Bjørn	5	0	Henr Bjørnevik, Bratvåg i Sunnm.
149 Mk Signal	k	T	15	36.0	11.5	6.3	Grei	16	2	Ludv Uri m fl, Longva
150 Mk Trio	k f	T	17	47.0	14.0	7.0	Grei	37	3	Joh K Langvastøl m fl, Longva
151 Mk Von	k f	T	13	39.0	12.0	6.0	Alpha	14	2	Hans O Kjerstad, Fjærtøft
152 Mk Knip	k h	T	17	47.1	15.5	7.5	Bolind.	32	3	Magnus P Longva m fl, Longva
153 Mk Olav ²⁾	f	T	?	22.0	7.0	3.0	Nogva	3	0	Joh Skjelten, Gamlemshaugen
154 Mk Håkon	t f	T	14	32.2	11.4	4.6	Skandia	7	0	J L Haram m fl, Florvåg i Sunnmør
155 Mk Brodd	k f	T	19	29.7	10.6	5.3	Helseth	10	2	Ludvik R Fjærtøft, Fjærtøft
156 Mk Drott	f	T	24	30.5	13.0	4.5	Alpha	8	0	M F Otterlei, Fjærtøft
157 Må Snøgg II	f k	T	25	24.0	8.0	4.3	Nogva	5	0	M J Alvestad m fl, Hildre
158 Mk Asbjørn	k	T	15	31.0	12.5	5.2	Finnøy	8	1	H J Hildre m fl, Hildre
159 Mk Reidar	k	T	22	36.0	11.5	5.5	Skandia	13	0	Johan P Flem, Longva
160 Mk Letvint	f	T	25	24.4	9.0	4.2	Grei	8	0	M E K Fjærtøft, Fjærtøft
161 Mk Reidulf	k	T	14	25.6	9.0	4.8	Hjelset	6	1	Ole B Alvestad, Bratvåg i Sunnm.

M-HD. Hareid merkedistrikt.

1 D Tampen	b h	S	13	106.8	20.2	10.2	Damp	220	5	Johs R Hareid, Hareid
3 Mk Harund	h k	T	16	48.0	14.0	6.5	Hein	35	3	Ole S Gjerde m fl, Hareid
4 Mk Reidulf	k	T	10	42.4	14.0	5.8	Bolind.	20	0	A Aursnes m fl, Hjørungavåg
5 Dk Harald	i h k	T	03	91.0	22.5	10.7	Damp	74	3	A/S Polaric & Harald, Brandal i S.
6 Dk Jopeter	i h k	T	11	76.8	20.9	9.6	Damp	50	4	P S Brandal A/S, Brandal i Sunnm.
7 Dk Brandal	i h k	T	11	83.1	20.6	8.6	Damp	50	4	P S Brandal A/S, Brandal i Sunnm.
8 Dk Årvak	i h k	T	12	90.0	21.6	10.8	Damp	74	4	P S Brandal A/S, Brandal i Sunnm.
9 Dk Signalhorn	i h k	T	14	86.6	21.0	8.8	Damp	74	4	P S Brandal A/S, Brandal i Sunnm.
10 Dk Polaris	i h k	T	14	95.5	22.5	10.7	Damp	75	4	P S Brandal A/S, Brandal i Sunnm.
12 Dk Brandalin- gen	i h k	T	16	97.3	21.0	10.5	Damp	130	5	P S Brandal A/S, Brandal i Sunnm.
13 Dk Polaric	i h k	T	17	99.3	22.9	10.2	Damp	120	5	A/S Polaric & Harald, Brandal i S.
14 Mk Forsøk	k f	T	17	28.7	9.6	4.1	Dan	6	0	Manuel E Hareid, Hareid
15 Mk Frigg	k	T	16	40.5	14.3	6.2	Dan	30	0	O Hjøringnes m fl, Hjørungavåg
16 D Hareidingen	b k h	S	16	98.4	19.8	10.0	Damp	170	5	Johan E Hareide, Hareid
17 D Islendingen	h k	S	06	94.9	19.1	9.0	Damp	150	3	Johan E Hareide, Hareid
18 Mk Petra	k	T	19	45.0	14.5	6.0	Bolind.	40	2	Benoni A Håbak m fl, Hareid
20 D Brodd	h k	S	02	84.4	17.5	8.2	Damp	111	2	A/S »Brodd«, Hareid
21 D Terje Viken ³⁾	h k	S	04	86.5	16.7	8.2	Damp	115	2	Bjarne Moldenes m fl, Hareid
23 Dk Fangst- mand	i h k	T	17	105.0	22.0	10.3	Damp	130	5	Brandals Ishavsr. A/S, Brandal i S
24 Dk Lysningen	i h k	T	15	96.0	21.6	10.1	Damp	128	5	Brandals Ishavsr. A/S, Brandal i S
25 Dk Haugen	i h k	T	14	86.4	20.9	9.2	Damp	74	3	Sigv S Brandal m fl, Brandal i S
26 Dk Islys	i k	T	16	96.7	21.0	10.4	Damp	130	8	Brandals Ishavsr. A/S, Brandal i S
28 D Melshorn	h k	S	15	102.1	20.0	10.1	Damp	230	3	D/S Melshorns rederi, Hareid
29 D Skarbak	h k	S	16	98.5	19.9	9.8	Damp	170	3	P Johansen m fl, Brandal i Sunnm.
30 Mk Lid	k	T	14	43.0	13.0	6.0	Hein	25	0	O N Øvrelid m fl, Hjørungavåg
31 Mk Gunvall	k	T	10	45.0	14.0	5.8	Statt	24	2	Olaf J Grimstad m fl, Hareid
32 Mk Gideon	k f	T	14	33.0	11.0	5.4	Hein	7	2	Nils P Sulesund m fl, Hareid
36 Må Thor	f	T	16	21.0	6.0	4.5	Wolver.	5	0	Ole O Nedrelid m fl, Hjørungavåg
37 Må Arthur	k f	T	05	23.0	6.0	2.5	Alpha	3	0	P Martinusen m fl, Hjørungavåg

M-HD Hareid — M-HØ Herøy.

Farkostens nummer, art og navn	Anvendelse	Materiale		Lengde	Bredde	Dybde	Maskin, navn	Antall HK	F. & fangsst.	Eierens (den korresponderende reders) navn og adresse
		Byggear	Byggear							
1	2	3	4	5	6	7	8	9	10	11
40 Mk Trygg ¹⁾	k	T 98		41.0	13.5	6.8	Finnøy	20	2	Lars R Grimstad m fl, Hareid
41 Mk Nornen	k	T 89		55.0	14.0	6.0	Stabil	38	2	S Howlid, Hareid
42 Må Fisk	f	T 17		20.0	7.0	3.6	Hjelset	4	0	Ludvik Asen m fl, Hjørungavåg
43 Mk Brett	h f	T 19		32.0	10.0	3.9	Gideon	6	0	J B Brandal m fl, Brandal i Sunnm.
44 Må Kvikk	f	T 10		24.0	5.5	2.5	Favorit	3	0	Rikard Pilskog, Hjørungavåg
45 Mk Reidulv	k f	T 08		35.0	11.0	?	Gideon	6	0	Olav O Bigseth m fl, Hareid
46 Mk Ulf	k	T 07		42.0	13.0	4.5	Alpha	14	0	Elling Bjåstad m fl, Hareid
47 Må Warg	f	T ?		23.0	6.0	2.1	?	4	0	Oskar O Ovrå, Hjørungavåg
48 Må Fiskaren	f	T ?		20.0	5.0	3.0	Americ.	4	0	J P Brandal m fl, Brandal i Sunnm.
49 Må Sport	f	T ?		20.0	5.0	4.0	Americ.	4	0	L P Brandal, Brandal i Sunnmør
51 Må Korshavn	f	T 00		19.1	6.2	2.6	Americ.	4	0	M O Korshavn, Hjørungavåg
53 Må Knold	f	T 00		15.0	6.0	2.5	Sleipner	4	0	Bernt H Håbak m fl, Hareid
54 Må Lasse	f	T 20		19.0	6.0	2.5	Sleipner	4	0	A J Kirkebø, Hareid
55 Må Sport	f	T 20		22.3	6.4	3.8	Levahn	14	0	M S Bjerkevik, Brandal i Sunnmør
59 Må Titti	f	T 16		23.0	5.0	3.0	Sleipner	5	0	Steige Howlid, Hareid
60 Må Haugen	f	T ?		20.0	6.0	4.0	Americ.	6	0	N L Brandal, Brandal i Sunnmør
61 Mk Von	k	T 17		25.5	7.5	3.3	Hjelset	4	0	O O Hjørungdal, Hjørungavåg
64 Må Rapp	f	T 05		17.0	5.5	2.2	Sleipner	4	0	A J Røysen m fl, Hareid
65 Må Fiks	f	T 19		20.0	5.8	2.1	Real	4	0	Mikal Rise, Hareid
66 Dk Polarhavet	i k h	T 16		90.8	21.6	9.9	Damp	120	3	Sv P Brandal, Brandal i Sunnmør
67 Dk Vesterhavet	i k h	T 16		98.7	21.5	10.2	Damp	121	3	Sv P Brandal, Brandal i Sunnmør
68 Må Snøgg	f	T 23		21.0	6.0	2.7	Klauset	4	0	Johs O Brandal, Brandal i Sunnm.
69 Mk 7de Juni II	k h	T 06		64.3	17.8	7.6	Avance	30	1	A Håbak m fl, Hareid
70 Mk Alken	f	T 10		30.0	8.0	4.0	Skandia	6	0	O J Teigene & Sønner, Hareid
71 4/Å —	f	T ?		30.0	7.0	4.0	—	—	—	3 Pilskog Notlag, Hjørungavåg
73 Mk Breifjeld	h k	T 19		56.8	18.2	7.5	Volda	60	1	A/S A O Lillebø, Brandal i Sunnm.
74 Mk Barde	k	T 16		51.0	15.0	7.0	Volda	40	1	M P Bø m fl, Hareid
75 Mk Horgefjord	i k	T 18		76.5	21.6	9.1	Skandia	120	2	Johan Pilskog, Hjørungavåg
76 Må Martin	f	T 14		18.3	4.6	2.3	Real	4	0	J M Sulebust, Hareid

M-HN. Hen merkedistrikt.

f. t. ingen merkepl. fiskefarkoster.

M-HØ. Herøy merkedistrikt.

1 Mk Rival	k	T 18		40.0	12.0	6.7	Volda	15	1	R O Kalvenes, Tjørvåg
2 Mk Sjøblomsten	k	T 07		44.0	14.0	6.7	Alpha	14	1	H P Leine m fl, Leinøy i Sunnmør
3 Mk Bjørn	k	T 03		47.0	13.8	7.7	Grei	35	2	A A Leine m fl, Leinøy i Sunnm.
4 Mk Samson	k	T 14		39.7	11.9	4.6	Alpha	11	1	T M Nygerde m fl, Leinøy i Sunnm
5 Mk Norden	k	T 17		48.0	14.0	7.0	Alpha	22	2	E A Leinebø m fl, Leinøy i Sunnm.
6 Mk Oskar	k	T 01		45.0	14.5	7.0	Alpha	18	2	P G Leine m fl, Leinøy i Sunnmør
7 Mk Leif	k	T 98		48.0	14.5	5.0	Alpha	18	3	M M Leine m fl, Leinøy i Sunnmør
8 Mk Sjøløven	k	T 11		39.5	12.0	6.5	Finnøy	20	1	J H Store m fl, Herøy i Sunnmør
9 Mk Håkon	k	T 11		45.0	13.5	7.0	Finnøy	36	3	Hans Sande m fl, Leinøy i Sunnm.
10 Ms Havsulen	k t	T 05		67.4	20.6	8.7	Avance	44	1	A/S Floer & Br. Voldnes, Fosnavåg
11 Mk Vårlys	k	T 12		50.0	15.0	7.0	Avance	25	3	A O Notøy m fl, Herøy i Sunnmør
12 Mk Håkon	k	T 17		50.0	14.5	7.3	Grei	32	3	Nils R Vike m fl, Fosnavåg
13 Mk Torberg	k	T 16		44.0	14.0	6.5	Hjelset	20	2	Kr M Berge m fl, Eggesbønes
14 Mk Grei	k	T 15		40.0	13.0	7.0	Grei	20	2	Hans P Bøe, Leinøy i Sunnmør
15 Ms Lydianna	k	T 00		44.0	14.0	6.0	Wichm.	20	3	O Hagemann m fl, Herøy i Sunnm.
16 Mk Tryg	k	T 10		33.0	11.5	5.0	Heros	6	2	I K Kvalsvik m fl, Kvalsvik i S.
17 Mk Breisund	k	T 16		41.0	13.5	5.5	Hein	20	1	J M Elsebø m fl, Eggesbønes
18 Mk Sigur	k	T 08		45.0	13.6	7.0	Alpha	14	2	K O Reite m fl, Leinøy i Sunnmør
19 Mk Mars	k h	T 15		44.0	14.0	7.0	Gideon	18	2	I A Bergsnes m fl, Eggesbønes
20 Mk Mågen	k	T 07		37.0	11.6	6.0	Hein	12	2	S A Sævik m fl, Leinøy i Sunnmør
21 Mk Glimt	k	T 06		36.0	12.0	6.0	Hjelset	12	2	I P Flusund m fl, Leinøy i Sunnm.
22 Mk Fram	k	T 17		49.5	15.0	7.5	Gideon	36	2	P A Remø m fl, Leinøy i Sunnmør

1) Omb. 1919.

Farkostens nummer, art og navn	Arvendelse	Materiale	Byggear	Lengde	Bredde	Dybde	Maskin, navn	Antall HK	F. & fangstb.	Eierens (den korresponderende reders) navn og postadresse
1	2	3	4	5	6	7	8	9	10	11
23 Ms Prøven	k	T ?		39.0	13.5	6.3	Wichm.	12	2	A O Voldsund m fl, Leinøy i S.
24 Mk Sjøfuglen	k	T 15		49.5	15.0	7.5	Gideon	26	2	G A Remø m fl, Leinøy i Sunnm.
25 Mk Erling	k	T 15		38.5	12.4	6.0	Gideon	13	1	Ole O Bøe m fl, Leinøy i Sunnmør
26 Mk Rolf	k	T 14		30.0	9.0	4.4	Heros	6	1	A L Bøe m fl, Leinøy i Sunnmør
27 Ms Ragnhild	k k	T 00		49.0	16.0	8.0	Hein	16	4	K P Voldsund m fl, Leinøy i S.
28 Mk Neptun	k	T 01		46.2	15.3	6.4	Alpha	18	3	J A Berge m fl, Eggesbønes
29 Mk Eros	k	T 15		40.0	13.8	6.7	Alpha	22	1	L M Eggesbø m fl, Eggesbønes
30 Mk Neptun	k	T 15		35.0	12.0	6.0	Hein	7	1	O R Reite m fl, Leinøy i Sunnmør
31 Mk Fram	k	T 14		40.0	13.0	6.5	Alpha	14	2	S P Kvalsnes m fl, Kvalsvik i S.
32 Mk Heros	k	T 16		31.0	12.0	5.5	Heros	6	1	P S Kvalsvik m fl, Kvalsvik i S
33 Mk Kvik	k	T 12		36.5	12.0	6.0	Hein	14	2	K P Kvalsvik m fl, Kvalsvik i S.
34 Mk Nordhav	k	T 15		37.0	13.0	6.5	Gideon	16	1	J J Kvalsvik m fl, Kvalsvik i S.
35 Mk Brødrene	k	T 15		40.0	13.0	6.5	Volda	20	1	P J Nerland m fl, Kvalsvik i S.
36 Mk Fram	k	T 12		30.0	9.5	5.4	Gideon	6	1	K E Voldsund m fl, Leinøy i S.
37 Mk Trygg	k	T 16		43.0	14.0	6.5	Grei	26	1	O J Torvik m fl, Leinøy i Sunnmør
38 Mk Lun	k	T 14		44.0	14.0	6.0	Grei	35	3	O K Teige m fl, Nerlandsøy
39 Mk Osvald	k	T 15		44.0	14.5	7.3	Gangerr.	22	3	P K Remø m fl, Leinøy i Sunnmør
40 Mk Brødrene	k	T 15		42.0	14.7	7.0	Gangerr.	22	3	H K Remø m fl, Leinøy i Sunnmør
41 Mk Signal	k	T 15		38.0	13.2	6.5	Levahn	20	1	L G Nerland m fl, Kvalsvik i S
42 Mk Venus	k	T 12		40.0	13.0	6.8	Alpha	10	2	N P Sævik m fl, Eggesbønes
43 Mk Barman	k	T 19		41.0	13.5	6.7	Hein	16	2	O A Kvalsvik m fl, Kvalsvik i S.
44 Mk Sjøgutten	k	T 16		45.0	13.3	6.7	Alpha	18	2	P G Remø m fl, Leinøy i Sunnm.
45 Mk Tor	k	T 13		33.0	11.5	5.6	Gideon	8	1	P J Voldsund m fl, Leinøy i Sunnm
46 Ms Bøvåg	k	T 17		45.0	15.0	7.0	Stabil	18	2	T A Bøe m fl, Leinøy i Sunnmør
47 Mk Moltu	k	T 14		41.0	13.3	6.7	Alpha	18	2	J B Moltu m fl, Moldtustranda
48 Mk Havbryn	k	T 16		45.0	14.7	6.7	Grei	35	2	P N Moltu m fl, Moldtustranda
49 Mk Havidur	k	T 11		30.0	11.0	5.0	Gideon	6	2	R Voldsund, Leinøy i Sunnmør
50 Mk Sport	k	T 18		30.0	9.3	4.3	Hein	7	1	P K Remø, Leinøy i Sunnmør
51 Mk Hjalmar	k	T 07		38.2	14.5	7.4	Alpha	14	3	P J Kvalsund m fl, Nerlandsøy
52 Mk Norman	k	T 08		44.0	15.0	7.0	Dan	32	3	P Jensholm m fl, Tjørvåg
53 Mk Sjøblommen	k	T 16		36.0	13.0	6.0	Alpha	14	1	R Moltustøyl m fl, Moldtustranda
54 Mk Langenes	k	T 17		46.0	14.5	7.0	Alpha	28	2	Kr K Moltu m fl, Moldtustranda
55 Mk Strandheim	k	T 16		47.0	14.0	7.5	Bolind.	32	2	A P Moltumyr m fl, Moldtustranda
56 Mk Triton	k	T 13		39.0	13.0	6.7	Hein	16	2	Fr Notø m fl, Herøy i Sunnmør
57 Mk Signal	k	T 13		32.0	12.0	6.0	Hein	9	2	A A Moltumyr m fl, Moldtustranda
58 Må Kvik	k	T 24		20.0	7.0	2.5	Real	4	0	P H Leine, Leinøy i Sunnmør
59 Må Vesle-Per	f	T 05		18.0	6.0	3.5	Americ.	4	0	M P Kvalsvik, Kvalsvik i Sunnm.
60 Må Terje Viken	f	T 18		25.5	8.0	3.7	Helseth	4	0	A P Remø, Leinøy i Sunnmør
61 Må Haljer	k f	T 23		25.0	8.0	3.8	Grei	6	0	H A Bøe, Leinøy i Sunnmør
62 Må Snorre	f t	T 24		26.0	8.0	4.0	Hjelset	3	0	M P Eggesbø, Eggesbønes
63 Mk Vonheim	h	T 05		54.7	16.3	7.4	Gideon	36	3	M/K Vonheim A/S v. J J Remø, Leinøy i Sunnmør
64 Må Rekord	f	T ?		26.0	8.0	4.0	Rekord	5	0	G P Remø, Leinøy i Sunnmør
65 Ms Polara	i h k	T 07		72.7	18.0	8.7	Alpha	28	4	J S Remø m fl, Leinøy i Sunnmør
66 D Herlø	h	T 02		98.2	19.9	8.7	Damp	140	3	R Kvalsvik, Eggesbønes
67 Mk Fiks	k	T 14		28.0	10.5	5.0	Hjelset	6	1	M K Kvalsvik m fl, Kvalsvik i S.
68 Må Langenes	f	T ?		22.0	8.0	3.0	Hjelset	4	0	G L Nerland m fl, Kvalsvik i S.
69 Må Prøven	k	T 19		29.0	8.0	4.7	Gideon	6	0	K G Kvalsvik, Kvalsvik i Sunnm.
70 Mk Neptun	k	T 13		29.0	9.4	5.3	Hjelset	6	1	Sigv Moltu m fl, Moldtustranda
71 Må Nor	f	T 16		24.4	6.4	3.2	Helseth	4	0	Knut Næro, Leinøy i Sunnmør
72 Må Lyren	f k	T 03		22.0	6.5	4.0	Tenfj.	3	0	L J Næro m fl, Leinøy i Sunnmør
73 Må Snap	f	T 95		22.0	6.5	2.5	Stenså	3	0	B G Leine m fl, Leinøy i Sunnmør
75 Må Rap	f	T 94		27.0	10.0	4.0	Hjelset	5	0	I K Berge, Eggesbønes
76 Må Von	f	T 12		23.0	7.5	3.5	Hjelset	4	0	P R Wike m fl, Fosnavåg
77 Dk Sælbarden	i k	T 17		95.6	21.1	10.4	Damp	150	5	Paul Lillenes m fl, Tjørvåg
78 Må Lillenes	f	T 16		25.0	9.0	5.0	Elefant	6	0	Paul Lillenes, Tjørvåg
79 Må Tor	f	T 06		19.0	6.0	2.5	Nogva	3	0	A O Notøy, Herøy i Sunnmør
80 Mk Signal	k h	T 09		42.0	13.5	7.0	Stait	22	3	H O Sævik m fl, Leinøy i Sunnmør
81 Må Brødrene	f	T 15		21.0	7.0	3.0	Hjelset	3	0	R O Myklebusthaug m fl, Eggesbø
82 D Bjonas	k h	T 19		119.9	25.0	12.7	Damp	242	2	Paul Lillenes, Tjørvåg
83 Mk Leidolf	i k	T 07		61.2	18.3	7.7	Skandia	60	4	Johan Lillenes, Tjørvåg

M-HØ Herøy.

Farkostens nummer, art og navn	Anvendelse	Materiale	Byggear	Lengde	Bredde	Dybde	Maskin, navn	Antall HK	Eierens (den korresponderende reders) navn og postadresse
1	2	3	4	5	6	7	8	9	10
									11
84 Mk Artik	k	T	13	28.0	10.0	3.5	Hein	7	1 Nikolai Sunde m fl, Eiksund
85 Må Kampen	f	T	10	24.0	8.0	3.4	Kampen	5	0 A Sigvaldsen, Herøy i Sunnmør
86 Mk Von	k	T	12	26.0	9.0	4.0	Hjelset	4	1 J G Kvalsvik, Kvalsvik i Sunnm.
87 Mk Drott	k	T	12	30.0	11.5	6.0	Volda	10	1 Johan Sundnes, Leinøy i Sunnmør
88 Mk Håbet	f	T	12	31.0	11.0	6.0	Hein	6	2 J O Sævik m fl, Leinøy i Sunnmør
89 Må Fiskeren	k	T	14	24.0	7.0	4.0	Sleipner	5	0 O Sævik m fl, Leinøy i Sunnmør
90 Mk Thoralf	h k	T	00	45.0	15.5	6.3	Alpha	18	3 H K Sævik m fl, Leinøy i Sunnmør
91 Mk Reidolf	k	T	18	42.0	14.0	6.5	Hein	20	2 J J Vågsholm m fl, Fosnavåg
92 Mk Juno	k	T	14	40.0	13.0	6.3	Hein	16	2 J Rasmussen m fl, Fosnavåg
93 Mk Dagfin	k	T	15	44.0	14.0	7.5	Hein	20	3 G Stenersen m fl, Fosnavåg
94 Mk Hai	k	T	16	40.0	14.0	7.0	Rekord	26	2 M P Flusund m fl, Herøy i Sunnm.
95 Mk Forsøk	k	T	14	27.0	10.5	6.0	Hjelset	8	0 L Hjorthaug, Eggesbønes
96 Mk Falken	k	T	13	33.0	12.0	5.8	Gideon	8	2 P S Remø, Leinøy i Sunnmør
97 Mk Frøy	k	T	19	41.0	13.0	6.7	Hjelset	16	1 J E Frøistad, Leinøy i Sunnmør
98 Mk Leineø	h k	T	14	53.9	16.7	7.0	Alpha	28	5 Jens Hansen, Fosnavåg
99 Må Alken	f	T	24	20.0	7.0	3.3	Helseth	4	0 A J Voldsund m fl, Leinøy i S.
100 Må Helset	f	T	17	20.0	7.0	4.0	Helseth	5	0 H K Sævik m fl, Leinøy i Sunnmør
101 Mk Maiblomsten	h k	T	13	49.5	17.0	7.2	Alpha	24	3 M K Sævik, Leinøy i Sunnmør
102 Mk Sjergård	k	T	17	38.0	13.5	7.5	Hjelset	16	1 Osk Tangen m fl, Herøy i Sunnmør
103 Må Sleipner	f	T	00	18.0	6.0	2.5	Sleipner	4	0 E J Notø m fl, Herøy i Sunnmør
104 Mk Elieser	k	T	12	40.0	14.0	6.7	Gideon	16	2 N J Kvalsund m fl, Nerlandsøy
105 Må Torsken	f	T	00	20.0	6.0	3.0	Tenfj.	3	0 N J Kvalsund, Nerlandsøy
106 Mk Håbet	k	T	13	37.0	13.5	6.5	Alpha	14	2 P J Kopperstad m fl, Nerlandsøy
107 Mk Von	k	T	13	45.0	14.0	6.7	Rekord	30	2 O O Kopperstad m fl, Nerlandsøy
108 Må Langård	f	T	18	23.0	6.0	3.0	Hjelset	4	0 I O Kopperstad m fl, Nerlandsøy
109 Må Møre	f	T	00	24.0	6.0	3.0	Helseth	4	0 B J Kopperstad m fl, Nerlandsøy
110 Må Trafik	f	T	00	23.0	6.0	3.0	Meteor	3	0 S Sundnes, Leinøy i Sunnmør
111 Mk Von	k	T	16	43.0	14.0	6.7	Hjelset	25	2 H P J Rundø m fl, Runde i Sunnm.
112 Må Snap	f	T	00	18.0	6.0	2.3	Vagtm.	4	0 An I Storvik, Leinøy i Sunnmør
113 Mk Anfin	k	T	20	26.0	9.0	4.2	Gideon	4	0 M Henriksen, Fosnavåg
114 Mk Hop	k	T	09	34.0	12.0	6.0	Gideon	10	1 O P Bøe m fl, Leinøy i Sunnmør
115 Må Polander	k	T	15	41.0	14.0	6.8	Hein	20	2 J P Teige m fl, Nerlandsøy
116 Må Lunden	f	T	00	24.0	6.0	2.0	Sleipner	4	0 Jakob K Sande, Leinøy i Sunnmør
117 Mk Solid ¹⁾	k	T	11	44.0	13.0	7.0	Alpha	14	2 H P H Steinsvik m fl, Leinøy i S.
118 Må Snøgg	f	T	00	18.0	5.0	3.0	Vagtm.	4	0 H P H Steinsvik m fl, Leinøy i S.
119 Mk Karsten	k	T	16	40.0	13.0	6.4	Hein	20	3 I K Teige m fl, Nerlandsøy
120 Mk Delfin	k	T	15	42.0	13.8	6.5	Alpha	18	3 K K Teige m fl, Nerlandsøy
121 Mk Skjold	k	T	10	35.0	12.0	6.0	Gideon	8	2 R O Sande m fl, Leinøy i Sunnmør
122 Mk Nordlys	k	T	14	34.0	12.0	6.6	Hein	9	1 J N Myklebust m fl, Fosnavåg
123 Mk Parat	k	T	09	35.0	11.0	6.0	Gideon	13	1 P H Igesund m fl, Fosnavåg
124 Må Fram	f	T	00	27.0	8.0	3.0	Grei	7	0 H H Igesund m fl, Fosnavåg
125 Mk Fram	k	T	25	43.0	13.5	6.7	Rap	20	1 H R Frøystavåg m fl, Leinøy i S.
126 Må Tor	f	T	00	24.0	7.8	3.0	Hjelset	3	0 L K Vike m fl, Fosnavåg
127 Mk Viking	k	T	14	45.5	14.0	7.3	Alpha	18	3 H K Vike m fl, Fosnavåg
128 Mk Noregg	k	T	17	45.0	14.0	7.0	Bolind.	32	5 K Johannesen m fl, Fosnavåg
129 Mk Havreisen	k	T	15	34.0	11.5	5.0	Gideon	13	2 I N Igesund m fl, Fosnavåg
130 Må Drægtig	f	T	80	19.0	6.0	2.5	Tenfj.	3	0 Nikolai Igesund, Fosnavåg
132 Må Bob	f t	T	?	30.3	11.4	4.0	Raknem	5	1 Bjørn Siem, Leinøy i Sunnmør
133 Mk Vidar	k	T	18	40.0	13.5	6.5	Stabil	20	1 Olaf Stenersen m fl, Tjørvåg
134 Mk Erling	k	T	12	43.0	13.0	6.5	Alpha	14	2 A M Kvalsund m fl, Nerlandsøy
135 Mk Hugin	k	T	16	45.0	14.0	7.0	Hein	26	2 P H Kopperstad m fl, Nerlandsøy
136 Må Tenfjord	f	T	10	20.0	6.0	2.5	Tenfj.	3	0 E J Kopperstad, Nerlandsøy
137 Mk Skagen	k	T	15	40.0	13.0	6.0	Hein	16	1 A M Lillestøl m fl, Moldtustranda
138 Mk Langholm	k	T	15	41.0	14.0	7.0	Hein	20	3 G Skorpen m fl, Moldtustranda
139 Mk Sigurd	k	T	13	34.0	12.0	5.0	Hein	10	3 T Slettebak m fl, Moldtustranda
140 Må Viking	k	T	10	25.0	7.0	3.5	Favorit	3	0 K S Kvalsvik, Kvalsvik i Sunnm.
141 Mk Skjold	k	T	14	34.0	12.0	6.0	Hjelset	12	1 Peter Teige m fl, Runde i Sunnmør
142 Må Kvik II	k	T	09	29.0	7.0	3.0	Hjelset	4	1 J Karlsen, Kvalsvik i Sunnmør

Farkostens nummer, art og navn	2 Anvendelse	3 Materiale	4 Byggår	5 Lengde	6 Breddé	7 Dybde	Maskin, navn	9 Antall HK	10 E. & fangstb.	Eierens (den ko-responderende reders) navn og postadresse
1							8			11
143 Mk Rundefjord	f	T 17	25.0	8.0	4.0	Kampen	6	0	Karl Teige, Runde i Sunnmør	
145 Ms Fosnavåg	k	T 13	46.0	15.0	8.0	Alpha	18	9	S O Velsvik m fl, Fosnavåg	
146 Mk Bjarne	k	T 07	41.0	13.0	6.8	Grei	37	2	A Købenes m fl, Gurskøy	
147 Mk Aktiv	k	T 16	43.0	14.0	7.0	Hein	25	6	K Pettersen m fl, Fosnavåg	
148 Må Snøg	f k	T 16	28.0	10.0	4.0	Hjelset	4	0	Andreas J Berge, Eggesbønes	
149 Mk Hein	k	T 12	35.0	12.0	6.0	Alpha	7	2	Peter Knudsen, Fosnavåg	
150 Ms Erling	k	T 15	27.0	9.0	4.0	Alpha	6	0	Oluf Rånes, Fosnavåg	
151 Mk Kvik	k	T 12	32.0	11.0	4.5	Hein	7	2	J Andreassen m fl, Fosnavåg	
152 Mk Pil	k	T 18	32.0	11.5	5.5	Dan	12	2	Edv Pettersen m fl, Fosnavåg	
153 Mk Skjold	k	T 11	41.0	13.5	6.0	Alpha	19	2	Rasmus Huldal m fl, Fosnavåg	
154 Mk Magnus	k	T 12	44.0	13.5	7.0	Alpha	19	1	Peder Strengkløv m fl, Fosnavåg	
155 Mk Fram	k	T 14	34.0	11.0	6.0	Hein	10	2	K K Fosnavåg m fl, Fosnavåg	
156 Mk Breisund	k	T 17	44.0	14.0	7.0	Hein	26	2	Antoni K Vike m fl, Fosnavåg	
157 Mk Glimt	k	T 16	44.0	14.0	6.8	Hein	20	2	J J Kvalsund m fl, Nerlandsøy	
158 Ms Holmefjord	f k	T 05	26.0	9.0	4.0	Helseth	8	0	S M Kvalsund, Nerlandsøy	
159 Mk Ranfjord	k	T 16	43.0	14.7	6.8	Bolind.	20	7	Peder Dybvik m fl, Fosnavåg	
160 Mk Hendig	f	T 11	22.0	8.2	4.0	Hjelset	3	0	J Stenersen m fl, Fosnavåg	
161 Må Sleipner	f k	T 21	15.0	7.0	5.0	Sleipner	5	0	H N Igesund, Fosnavåg	
162 Må Kvik	k f	T 24	24.0	7.3	3.8	Hjelset	3	0	Høgen Wåge, Leinøy i Sunnmør	
163 Mk Sjøblomsten	k	T 14	40.0	12.0	5.3	Finnøy	20	2	J G Espeseth m fl, Leinøy i Sunnmør	
164 Må Leden	k	T 22	25.0	7.0	4.0	Smevik	5	0	R Espeseth, Leinøy i Sunnmør	
165 Mk Sandsfjord	k h	T 16	38.0	13.3	6.5	Alpha	14	2	R Tarberg m fl, Moldtustranda	
166 Mk Svanen	k	T 06	37.0	13.5	6.0	Gideon	10	2	J Ryssevik m fl, Moldtustranda	
167 Mk Frithjof	k	T 12	33.0	11.0	5.3	Hein	6	1	P K Fosnavåg m fl, Fosnavåg	
168 Må Sport	f t	T 23	26.0	8.0	3.7	Alpha	4	0	P A Leinebø, Leinøy i Sunnmør	
169 Må Vesle Kari	f	T 10	21.0	5.5	3.3	Sleipner	5	0	Paul J Runde, Runde i Sunnmør	
170 Ms Saga	k h	T 84	41.0	13.5	7.0	Alpha	8	2	G J Remø, Leinøy i Sunnmør	
171 Mk Remø 1 ¹⁾	k h	T 83	53.7	16.4	9.1	Bolind.	40	3	G J Remø, Leinøy i Sunnmør	
173 Dk Elf	i k	T 84	69.7	19.3	9.5	Damp	70	4	G L Nerland m fl, Kvalsvik i S.	
174 Mk Lun	k	T 16	36.0	13.0	6.0	Rekord	16	2	Paul J Bendal, Fosnavåg	
175 Mk Blåfjeld	k	T 22	40.0	13.5	6.5	Rekord	20	2	A O Guksør m fl, Runde i Sunnmør	
176 Mk Fri	k	T 17	43.0	14.0	6.8	Alpha	14	3	J P Remø, Leinøy i Sunnmør	
177 Mk Forsøk	k	T 15	35.0	13.0	6.5	Rekord	20	1	H H Goksøyr m fl, Runde i Sunnmør	
178 Mk Nordlys	k	T 16	34.0	12.5	6.0	Hein	14	1	P H Guksør m fl, Runde i Sunnmør	
179 Må Vesle Per	f	T 20	20.0	7.0	2.5	Vadset	4	0	Daniel Lervik, Tjørvåg	
180 Mk Hugnad	k	T 10	29.0	10.0	4.5	Hein	10	1	O O Goksøyr, Runde i Sunnmør	
181 Mk Sandviks- horn	k	T 17	47.0	15.0	7.0	Dan	25	3	S E Sandvik m fl, Tjørvåg	
182 Må Bergulen	f	T 00	27.0	8.0	4.0	Hjelset	4	1	P O Kopperstad m fl, Nerlandsøy	
183 Må Kvik	f	T 16	24.0	6.5	4.0	Hjelset	4	0	Elias Sande, Leinøy i Sunnmør	
184 Mk Glimt	k	T 10	32.0	12.0	5.5	Gideon	8	1	K J Håvik m fl, Tjørvåg	
185 Mk Tryg	k	T 20	32.0	11.5	5.5	Skandia	12	1	G O Tjervåg m fl, Tjørvåg	
186 Mk Færdig	k	T 07	29.0	10.0	5.0	Hjelset	8	1	Age Fugledal m fl, Tjørvåg	
187 Mk Torheim	k	T 97	48.0	15.5	7.0	Dan	28	1	I Torvik m fl, Leinøy i Sunnmør	
188 Må Laksen	f	T 97	22.0	7.0	2.5	Tenfj.	3	0	Josef P Teige, Nerlandsøy	
189 Mk Ceylon	k	T 19	41.0	13.0	7.0	Volda	20	2	S O Selvåg m fl, Eiksund	
192 Mk Trygg	k	T 13	35.0	12.0	5.5	Hein	10	2	J R Havåg m fl, Eiksund	
193 Mk Rolf	k	T 12	31.0	11.0	5.0	Alpha	10	1	J S Gjerde m fl, Eiksund	
194 Mk Sverre	k	T 10	27.0	9.5	4.3	Kampen	10	1	Olai J Havåg m fl, Eiksund	
195 Må Magne	f	T 15	21.0	6.5	2.0	Volda	3	0	Lars S Havåg, Eiksund	
193 Må Rap	f	T 08	22.0	7.0	2.5	Tenfj.	3	0	Gerhard P Grytvik, Tjørvåg	
197 Mk Von	k	T 14	32.0	10.3	5.5	Alpha	11	1	Gerhadr Varholm m fl, Flåvær	
198 Mk Gløgg	k	T 14	30.0	10.3	5.5	Hein	10	1	Petter Torvholm, Flåvær	
199 Mk Ingolf	k	T 08	26.0	9.0	4.5	Alpha	3	0	P Husholm m fl, Flåvær	
200 Mk Merkur	k	T 12	43.0	13.0	5.8	Alpha	14	2	G A Berge m fl, Eggesbønes	
201 Mk Clement ²⁾	k	T ?	68.1	18.2	8.8	Skandia	40	2	P J Remø m fl, Leinøy i Sunnmør	
202 Mk. Rap ³⁾	k	T 01	43.6	13.7	7.3	Wichm.	25	3	S J Runde m fl, Runde i Sunnmør	
203 Mk Håkon	k	T 11	33.0	12.0	5.5	Volda	20	2	P P Rundø m fl, Runde i Sunnmør	

M-HØ Herøy.

Farkostens nummer, art og navn	Anvendelse	Materiale	Bygger	Lengde	Bredde	Dybde	Maskin, navn	Antall HK	F. s.f. angstb.	Eierens (den korresponderende reders) navn og postadresse
1	2	3	4	5	6	7	8	9	10	11
204 Mk Noregg	k	T	12	38.0	13.0	6.5	Alpha	14	2	J J Runde m fl, Runde i Sunnmør
205 Mk Sverre	k	T	12	31.0	11.5	5.0	Alpha	8	2	H S Olsen m fl, Runde i Sunnmør
206 Mk Argo	k	T	18	41.5	12.5	8.0	Rap	22	2	L A Runde m fl, Runde i Sunnmør
207 Mk Glimt	k	T	10	33.0	12.0	6.0	Gideon	13	2	Hans Ottesen, Runde i Sunnmør
208 Ms Forsøk	f	T	23	26.0	7.5	4.5	Gideon	5	0	Emil Kopperstad, Fosnavåg
210 Må Gubben	f	T	97	20.0	6.0	1.5	Americ.	4	0	P O Notø, Herøy i Sunnmør
211 Mk Von	k	T	16	34.0	12.0	6.3	Hein	9	1	J Schjelderup m fl, Herøy i Sunnm.
212 Mk Sport	k	T	14	36.0	12.3	6.3	Hein	10	1	P P Myrvågnes m fl, Gurskøy
213 Mk Rap	k	T	11	33.0	12.0	6.0	Rap	10	1	P H Myrvågnes m fl, Gurskøy
214 Mk Arne	k	T	08	38.0	13.3	7.0	Alpha	8	1	E R Dragesund m fl, Gurskøy
215 Ms Norden	k	T	15	40.0	18.5	6.0	Dan	30	1	O O Stoksund m fl, Tjørvåg
216 Mk Venus	k	T	14	35.0	12.5	6.0	Gideon	11	2	O M Lervik m fl, Tjørvåg
217 Må Håbin	f	T	12	23.0	6.0	3.0	Hjelset	6	0	H Skjellbred, Flåvær
218 Ms Truls	t	T	00	36.0	13.0	5.0	Tuxham	10	1	H Skjellbred, Flåvær
219 Må Duen	f	T	19	19.0	7.0	5.0	Fjørtoft	3	0	Matias P Løvøy, Moldtustranda
220 Må Felén	f	T	15	25.0	7.0	3.0	Hjelset	4	0	Anton S Myklebust, Fosnavåg
221 Mk Olaf	k	T	13	33.0	12.0	6.0	Gideon	16	2	M N Runde m fl, Runde i Sunnm.
222 Mk Flid	k	T	10	33.0	11.5	5.0	Hein	12	2	S M Runde m fl, Runde i Sunnmør
223 Dk Remø	ik	T	18	90.1	22.9	11.5	Damp	130	3	A/S Remøy, Leinøy i Sunnmør
224 Mk Trio	k	T	12	33.0	12.0	6.0	Alpha	7	2	S I Runde m fl, Runde i Sunnmør
225 Mk Hein	k	T	15	37.0	13.0	6.0	Hein	16	2	Paul T Kleppe m fl, Gurskøy
226 Mk Forsøk	k	T	13	31.0	11.0	5.6	Hein	16	2	J J Jøsakbakk m fl, Gurskøy
227 Må Fram	f	T	19	24.4	6.4	3.2	Volda	3	0	Hans Tjørvåg, Tjørvåg
228 Mk Emil	k	T	01	43.0	14.0	5.5	Gideon	12	2	Olaf Dyrhaug m fl, Moldtustranda
229 Må Nor	fk	T	?	22.3	4.8	2.4	Volda	3	0	Sigv Sivertsen m fl, Gurskøy
230 Mk Skagen	k	T	13	30.0	11.0	5.0	Hein	5	2	S A Leikanger m fl, Gurskøy
231 Mk Frigg	k	T	12	30.0	11.5	5.0	Hjelset	6	1	Peder Worren m fl, Gurskøy
232 Mk Lun	k	T	11	27.0	10.2	5.0	Hjelset	6	1	Andr H Rødvik m fl, Gurskøy
233 Mk Brødrene	kf	T	13	29.0	11.0	5.2	Alpha	5	1	Ole Knutsen, Fosnavåg
234 Mk Seta	k	T	14	45.0	14.0	7.0	Gideon	30	1	P N Sævik, Leinøy i Sunnmør
235 Ms Rebekka I	k	T	06	56.6	17.0	7.9	Alpha	20	4	P Sævik m fl, Leinøy i Sunnmør
237 Må Flåvær fjord	f	T	19	24.0	7.0	3.0	Hjelset	4	0	K K Igesund m fl, Fosnavåg
238 Må Kvikk	fk	T	?	27.6	6.9	3.9	Tenfj.	5	1	Sigv Sivertsen m fl, Gurskøy
239 Må Von	fk	T	?	28.7	8.0	3.5	Møller.	5	0	T Hestholm m fl, Gurskøy
240 Må Von	k	T	24	22.5	6.0	3.0	Regal	4	0	R S Søholt v/ G Hestholm, Gurskøy
241 Mk Ulabrand	k	T	07	39.0	13.0	6.0	Gideon	8	1	H P Vatøy m fl, Gurskøy
242 Må Snagg	f	T	13	21.0	5.5	3.0	Volda	4	0	Ole A Måløy, Gurskøy
244 Må Veslekaren	f	T	20	23.0	7.0	3.0	Helseth	4	0	Karl I Kvalsund, Nerlandsøy
245 Mk Mågen	k	T	07	42.0	13.3	5.2	Heros	20	2	Karl Lekanger m fl, Fosnavåg
246 Ms Fram	k	T	13	35.0	11.0	5.8	Hein	7	2	J I Leikanger, Gurskøy
248 Mk Romsdal	k	T	99	50.0	16.0	7.5	Hein	26	3	Hans M Feie, Fosnavåg
249 Må Vesleper	f	T	20	22.0	6.5	4.0	Rap	4	0	P N Sævik m fl, Leinøy i Sunnmør
250 Mk Vesleper	kf	T	20	27.0	9.0	4.3	Helseth	8	0	J P Teige, Nerlandsøy
251 Ms Vona	kf	T	08	30.0	10.0	4.2	Dan	10	1	S S Djupvik m fl, Gurskøy
252 Må Hjelm	f	T	20	28.5	8.3	3.8	Rekord	5	0	R A Hjelmeseth m fl, Eggesbønes
253 D Nor	kh	S	02	66.3	14.4	7.9	Damp	75	4	Enok Svendsen, Gurskøy
254 Mk Kjelsund	t	T	12	44.0	12.0	6.0	Grei	16	1	Enok Svendsen, Gurskøy
255 Mk Napp	tf	T	19	25.0	8.0	4.0	Hjelset	6	0	Ivar Siem, Fosnavåg
256 Mk Rap	k	T	16	33.0	8.5	5.7	Volda	8	1	O L Kihle m fl, Gurskøy
257 Mk Kvikk	fk	T	16	25.0	8.0	4.0	Hein	4	0	S S Fosnavåg m fl, Fosnavåg
258 Mk Bris	k	T	10	30.0	9.0	4.3	Volda	8	1	D D Jøsok m fl, Gurskøy
259 Mk Kvik	fk	T	19	26.5	6.0	3.7	Hein	6	1	A P Dybvik, Gurskøy
260 Må Sjøblomsten	ft	T	05	29.0	8.0	4.0	Skandia	5	1	T M Myklebust, Eggesbønes
261 Mk Bjarte	k	T	20	24.5	8.2	4.0	Dahl	5	0	Peder H Botn, Fosnavåg
262 Må Laksen	k	T	20	25.0	7.0	4.0	Heimdal	3	0	Joakim P Bendal, Fosnavåg
263 Mk Aron	k	T	22	29.0	7.5	4.0	Hjelset	6	0	N Myklebust, Eggesbønes
264 Må Glimt	f	T	20	19.0	6.0	3.0	Sleipner	4	0	Fr G Notøy m fl, Herøy i Sunnm.
265 Må Tiger	fk t	T	20	26.5	6.9	3.2	Americ.	8	0	Fr Hagemann m fl, Herøy i Sunnm
266 Må Håbet	k	T	10	23.0	6.5	4.0	Vagtm.	4	0	Joh P Remøy, Leinøy i Sunnmør
267 Må Lun	kf	T	20	26.0	8.3	4.0	Helseth	6	0	O S Remøy m fl, Leinøy i Sunnm.
268 Mk Rolf	k	T	20	30.0	10.4	5.0	Gideon	5	1	P P Fosnavåg, Fosnavåg

M-HØ Herøy — M-HF Hjørundfjord.

Farkostens nummer, art og navn	Anvendelse	Materiale	Byggear	Lengde	Bredde	Dybde	Maskin, navn	Antall HK	F. & fangsstb.	Eierens (den korresponderende reders) navn og postadresse
1	2	3	4	5	6	7	8	9	10	11
271 Mk Rokken	k	T16	24.0	7.0	4.5	Stabil		6	1	Kristian Nerem, Fosnavåg
272 Må Skvett	k f	T20	22.3	5.3	3.2	Wichm.		3	0	Andr Klungsøy, Tjørvåg
274 Må Levan	f k	T19	22.0	6.0	3.0	Levahn		3	0	Paul Sævik, Leinøy i Sunnmør
275 Må Kvik	f	T12	22.0	6.0	2.5	Americ.		3	0	Andr S Selvåg, Eiksund
276 Mk Kvass	k	T14	33.5	11.5	5.3	Volda		10	1	Nils Husø m fl, Gurskøy
277 Må Snøg	f	T24	22.0	6.0	3.2	Regal		5	0	Hans Pærelus, Runde i Sunnmør
278 Må Teddy	k	T22	26.0	10.0	4.0	Hjelset		4	0	K J Skorpen, Flåvær
279 Må Frik	k	T05	22.0	7.0	4.0	Sleipner		4	0	H O Rundø m fl, Runde i Sunnmør
281 Ms Håkon	t f	T ?	43.0	12.0	5.0	Møller.		10	0	Andr Rafteseth, Tjørvåg
282 Må Leik	t f	T12	26.0	7.0	3.5	Americ.		6	0	Karl Johan Hånes, Gurskøy
283 Må Peer	f	T18	24.0	6.0	4.0	Americ.		8	0	Anton B Garvik, Tjørvåg
284 Må Plugg	f	T08	22.5	7.0	2.5	Americ.		4	0	L K Eiksund m fl, Eiksund
285 Må Stoksund	f	T22	21.2	6.9	3.0	Wichm.		3	0	John E Stoksund, Tjørvåg
286 Mk Von	f k	T16	39.0	13.0	7.0	Gideon		16	2	A J Remø m fl, Leinøy i Sunnmør
287 Mk Torden- skjold	k	T19	29.0	11.5	5.4	Hein		7	1	H O Sævik, Leinøy i Sunnmør
288 Mk Ured ¹⁾	k	T18	43.0	13.7	6.0	Grei		26	2	K J Skorpen m fl, Flåvær
289 Må Olaf	f	T20	20.0	5.0	2.0	Evinr.		3	0	G Warholm, Flåvær
291 Dk Dag	i k h	T84	75.8	18.6	7.8	Damp		45	3	Ole M Feije, Fosnavåg
292 Ms Capria I	h i	T17	69.6	21.0	7.4	Avance		92	2	Anna O Feije, Fosnavåg
293 Mk Frøystein	k	T23	38.5	12.7	5.8	Grei		16	2	H Frøystadvåg m fl, Leinøy i S.
294 Må Laksen	k	T ?	30.0	10.0	3.0	Hjelset		9	0	S Berntsen, Eggesbønes
295 Ms Nansy	k	T14	30.0	9.0	4.2	Alpha		4	0	Benjamin Vågsholm, Fosnavåg
296 Mk Tryg	l t	T23	39.0	12.0	4.0	Bolind.		32	0	Trygve Evanger, Eggesbønes
297 Mk Isstjernen	i k t	T17	58.3	18.2	9.8	Grei		55	2	O Thorseth m fl, Fosnavåg
298 Må Pilen	f	T24	21.2	6.4	3.2	Real		6	0	J Berge m fl, Leinøy i Sunnmør
299 Mk Dan	k	T12	42.0	13.0	6.0	Hein		16	3	K I Runde, Runde i Sunnmør
300 Må Rapp	f t	T18	23.5	7.5	3.3	Sleipner		5	0	K N Kvalsvik, Kvalsvik i Sunnm.
301 Mk Mågen	k	T24	32.5	10.9	5.3	Alpha		11	1	Paulus Igesund, Fosnavåg
302 Mk Delfin	k	T24	35.5	11.0	5.7	Gideon		12	1	J J Vågsholm, Fosnavåg
303 Mk Snøgg	k	T11	32.0	11.5	5.8	Finnøy		8	1	S J Eiksund m fl, Eiksund
305 Må Happy	t f	T23	21.2	6.9	2.9	Real		6	0	Severin J Skorpen, Flåvær
306 Mk Vikenes	k	T19	50.3	16.0	7.3	Bolind.		40	4	H K Remø, Leinøy i Sunnmør
307 Mk Frimann	k h t	T13	67.7	18.5	6.4	Avance		60	3	Sigurd Notø, Leinøy i Sunnmør
308 Må Trond	f	T24	23.0	7.0	4.0	Statto		5	0	R S Moltu, Moltustranda
309 Må Hermod	f	T24	21.0	6.0	2.7	Americ.		2	0	R E Notøy, Leinøy i Sunnmør
310 Må Øyulv	f	T16	22.0	7.0	4.0	Volda		5	0	Benjamin Ryste, Eiksund
311 Må Gangerrolf	f k	T10	23.0	8.0	2.5	Dux		6	0	Erik Evanger, Fosnavåg
312 Mk Sjøalf	k	T25	33.0	11.0	5.3	Hein		7	1	Oskar Stenersen, Fosnavåg
314 Mk Skrei	k f	T16	39.0	12.3	6.4	Skandia		20	1	H G Rundø m fl, Runde i Sunnm.
315 Må Kruse	f	T15	23.0	7.0	3.9	Wichm.		6	0	Karl O Teige, Nerlandøy

M-HF. Hjørundfjord.

5 Mk Idræt	k	T13	37.0	12.0	5.9	Hein		12	2	I A Arnes m fl, Standal i Sunnmør
6 Mk Viking	k	T06	35.1	10.5	5.4	Dan		8	1	O J Standal m fl, Standal i Sunnm.
7 Mk Ranmo	k	T10	37.9	11.2	6.0	Hein		14	2	T K Standal m fl, Standal i Sunnm.
8 Mk Hugnad	k	T12	33.1	11.0	5.6	Gideon		8	1	O J Bø m fl, Standal i Sunnmør
10 Mk Olaf	k	T09	31.9	10.7	5.0	Dan		8	1	Nils E Stennes, Urke
13 Må Tenfjord	f	T20	17.5	6.4	3.2	Tenfj.		3	0	S I Arnes, Standal i Sunnmør
15 Må Laks	f	T11	25.0	8.0	3.3	Hjelset		4	1	Edv E Skår, Sæbø i Sunnmør
16 Må Stålberg	f sl	T20	23.5	7.5	3.0	Alpha		4	0	Gustav Hole, Viddal
18 Må Skjold	f	T15	26.2	6.5	2.8	Alpha		4	0	S O Humlung m fl, Festøy pr Ales.
19 Mk Svan	h f	T12	26.0	8.0	4.0	Hjelset		4	0	E K Trandal m fl, Trandal i Hj.fjord
20 Mk Olaf ²⁾	k	T ?	25.0	8.0	3.7	Tenfj.		5	0	A H Strandebø, Standal i Sunnmør

M-HP Hopen.

Farkostens nummer, art og navn	Anvendelse	Materiale	Byggår	Lengde	Bredde	Dybde	Maskin, navn	Antall HK	F. & fangstb.	Eierens (den korresponderende reders) navn og postadresse
1	2	3	4	5	6	7	8	9	10	11
1 Må Magne	k f	T	16	32.0	10.0	8.0	Hein	7	0	H Johannessen, Veidholmen
2 Mk Rap	k	T	15	35.0	11.0	4.9	Gideon	11	0	Just J Myhren m fl, Nord-Smøla
3 Må Liv	k f	T	18	33.0	9.7	4.0	Statt	8	0	Magnus Bekken, Steinsøysund
4 Ms Ulf	t	T	97	40.0	16.0	5.7	Bolind.	15	0	Chr. Eckhoff, Veidholmen
5 Mk Signal	k	T	06	44.5	13.7	6.8	Skandia	20	4	Chr. Eckhoff m fl, Veidholmen
6 D Oteren	h	T	90	70.3	19.2	6.8	Damp	140	0	Chr. Eckhoff m fl, Veidholmen
7 Mk Glimt	k	T	16	38.0	12.0	5.1	Hein	12	2	Joh K Lillesen, Vestsmøla
8 Må Sjøfuglen	k	T	01	34.0	11.5	4.0	Gideon	8	0	O J Nordhobak m fl, Nord-Smøla
9 Mk Elieser	k	T	10	39.5	12.5	6.0	Dahl	12	3	Oluf Hatmosø m fl, Nord-Smøla
10 Mk Solon	k	T	12	40.0	12.0	5.0	Finnøy	12	2	Edv P Skaget m fl, Steinsøysund
11 Må Fridemann II	k	T	10	27.0	8.0	3.4	Heros	4	0	Alb A Hellesfjord, Veidholmen
12 Mk Rødving	k	T	16	50.0	16.0	7.5	Gideon	32	5	Isak Isaksen m fl, Veidholmen
13 Mk Aktiv	f k	T	11	38.0	12.0	5.0	Gideon	6	1	Johan Kr Bjøringse m fl, N.Smøla
14 Må Normann	f k	T	16	27.3	8.0	3.3	Heros	4	0	J J Bekken m fl, Steinsøysund
15 Må Draug	f k	T	16	28.0	9.0	4.2	Heros	6	0	J T Lervik, Nordvika i Nordmør
17 Må Nap	f k	T	19	25.0	7.0	3.0	Gideon	3	0	P P Høghaug m fl, Nord-Smøla
18 Mk Laugen	k	T	12	40.0	13.0	6.3	Finnøy	14	6	Ola Høghaug m fl, Nord-Smøla
19 Må Lyn	k	T	08	26.0	9.0	3.3	Stærkod.	5	0	K Bjøringse, Steinsøysund
20 Må Galleif	k	T	00	34.0	10.0	2.7	Statt	6	0	J O Holmen m fl, Steinsøysund
21 Ms Lommen	t	T	?	33.0	11.0	4.0	Alpha	10	0	Peder Aspås, Veidholmen
23 Ms Frigg	k	T	09	36.0	12.0	5.1	Dan	8	1	J B Rambergbaug, Nord-Smøla
24 Ms Fiskeren	f k	T	10	34.0	12.0	4.4	Stærkod.	6	1	John J Setran m fl, Nord-Smøla
25 Mk Agnes	t	T	16	44.0	14.0	6.5	Finnøy	30	0	H Ramsli, Veidholmen
26 Ms Leander	k	T	00	34.0	12.0	5.3	Grei	10	2	A P Holmen m fl, Steinsøysund
27 Må Statt	k	T	00	34.0	12.0	5.2	Statt	6	0	P A Holmen m fl, Steinsøysund
28 Ms Skreia	k h	T	12	36.0	13.0	5.8	Alpha	7	5	Magnar Rokstad m fl, Nord-Smøla
30 Mk Solon	f k	T	16	40.5	12.3	5.7	Gideon	16	1	Jens Iversen m fl, Nord-Smøla
31 Må Jarl	k	T	19	28.0	7.5	3.2	Heimdal	5	0	Andr Vilhelmsen, Veidholmen
32 Mk Olav	k	T	13	31.0	10.0	5.0	Gideon	6	1	Hans Rokstad m fl, Steinsøysund
33 Må Lykyn	f k	T	11	28.0	7.2	3.7	Skandia	6	0	Anton Bakken, Steinsøysund
34 Må Pilen	f k	T	13	30.0	7.0	3.3	Statt	4	0	Edv Børsvendsen, Steinsøysund
35 Mk Drott	k	T	10	40.0	13.0	5.8	Alpha	14	3	Nils Rognskog m fl, Veidholmen
36 Må Rapp	k	T	15	31.0	9.0	5.0	Alpha	8	0	Andr. Danielsen m fl, Veidholmen
37 Mk Frank	k	T	12	46.0	14.0	6.0	Dan	16	4	Kr Rokstad, Veidholmen
38 Mk Bremsund	k	T	17	62.0	16.5	7.5	Populær	30	0	Karl Levanger m fl, Veidholmen
39 Må Duen	k	T	10	24.0	6.0	3.1	Vestkyst	3	0	Peder Hommelhaug, Nord-Smøla
40 Ms Mach Kinley	k f	T	11	34.0	13.0	5.4	Gideon	6	3	Abraham O Øien m fl, Veidholmen
43 Må Spretten	k	T	20	17.0	6.0	3.0	Alpha	4	0	Adolf Strand m fl, Veidholmen
44 Må Norbeck	k	T	05	32.0	10.0	4.0	Alpha	8	1	Chr Johnsen m fl, Nord-Smøla
45 Ms Sverre	f k	T	16	34.0	11.7	3.7	Dan	8	0	Oluf Leirbugt m fl, Nord-Smøla
47 Ms Løvik	k	T	14	34.0	10.0	4.0	Stærkod.	6	1	Peder Johansen m fl, Veidholmen
48 Mk Hilmar	k h	T	10	42.2	13.5	5.4	Skandia	10	5	Bernt Værnes m fl, Veidholmen
49 Ms Prøven	k	T	04	36.0	12.0	5.3	Stærkod.	6	3	Iver Iversen m fl, Veidholmen
50 Må Sverre	f k	T	16	26.0	7.6	3.3	Statt	4	0	Jakob Holberg m fl, Steinsøysund
51 Mk Fram	f k	T	16	34.0	9.5	5.2	Skandia	5	1	Jakob Sivertsen m fl, Veidholmen
52 Ms Norrønna	f k	T	03	35.0	12.0	4.3	Gideon	8	4	Bernhard Sundet, Steinsøysund
54 Mk Rolf	f k	T	11	40.0	12.9	6.0	Finnøy	12	2	Isak P Tuven m fl, Nord-Smøla
55 Må Bjarne	k	T	16	33.0	10.0	6.0	Skandia	5	0	Tomas Jakobsen, Veidholmen
56 Ms Liber	k	T	14	36.0	11.0	5.0	Gideon	8	2	P Angelhus m fl, Veidholmen
57 S/å —	f	T	10	26.5	5.9	2.2	—	—	0	Anders J Kuløy, Veidholmen
58 S/å —	f	T	?	26.0	6.0	3.0	—	—	0	Paul Holberg, Steinsøysund
59 S/å —	k	T	00	23.4	4.8	1.7	—	—	0	Johan Johannessen sen, Veidholmen
60 S/å —	k	T	96	25.5	5.3	1.9	—	—	0	Ole K Våg, Veidholmen
61 S/å —	k	T	96	25.5	5.3	2.0	—	—	0	Just Antonsen, Veidholmen
62 S/å —	k	T	05	19.1	4.2	1.5	—	—	0	Just Antonsen, Veidholmen
63 Mk Håkon	k	T	11	34.0	11.8	5.8	Gideon	6	1	Anton Kjønhauk m fl, Nord-Smøla
64 Mk Hopen	k	T	12	39.0	12.0	6.2	Statt	11	5	Nils Pettersen m fl, Nord-Smøla

M-HP Hopen — M-HU Hustad.

Farkostens nummer, art og navn	2 Anvendelse	3 Materiale	4 Byggeår	5 Lengde	6 Bredd	7 Dybde	Maskin, navn	Antall HK	10 F. & fangstb.	Eierens (den korresponderende reders) navn og postadresse	11
65 8/å —	k	T	05	23.4	4.8	1.8	—	—	0	Hans Lyngvær, Veidholmen	
66 8/å —	k	T	00	20.0	5.0	3.0	—	—	0	Petter A Jakobsen, Veidholmen	
67 Mk Brødrene	k	T	14	50.0	14.0	6.0	Wichm.	20	4	Petter Pettersen, Veidholmen	
68 8/å —	k	T	00	25.0	5.0	3.0	—	—	0	Kr Pettersen m fl, Veidholmen	
69 Mk Havdøn	k	T	11	41.0	13.0	6.0	Bolind.	15	3	Alb Pettersen m fl, Veidholmen	
71 Må Rapp	k	T	00	32.3	11.8	3.7	Grei	10	1	Johs Brendskog m fl, Nord-Smøla	
72 8/å —	k	T	96	22.3	5.3	1.8	—	—	0	Johan Lorntsen, Veidholmen	
73 8/å —	k	T	12	21.0	4.0	1.8	—	—	0	Isak Tomasen, Veidholmen	
74 8/å —	k	T	13	24.0	4.5	2.0	—	—	0	Isak Tomasen, Veidholmen	
75 8/å —	k	T	09	21.7	5.0	2.0	—	—	0	Andreas Sivertsen, Veidholmen	
76 8/å —	k	T	10	22.4	5.5	2.6	—	—	0	Andreas Sivertsen, Veidholmen	
78 8/å Elvidar	k	T	02	24.0	5.0	1.4	—	—	0	Johan Hemnes, Veidholmen	
79 Må Normand	k	T	?	35.0	12.0	5.0	Statt	8	0	O Grotli, Steinsøysund	
80 Må Grei	k	T	?	22.0	7.0	3.0	Statt	5	0	O Grotli, Steinsøysund	
82 8/å —	f	T	00	24.0	6.0	2.0	—	—	0	Olaus Norseth, Veidholmen	
83 8/å —	k	T	05	20.0	5.0	1.6	—	—	0	Olaus Norseth, Veidholmen	
84 Må Hurtig	k f	T	?	25.0	5.0	2.0	C. Perf.	6	0	O Hottran, Veidholmen	
85 Må Teisten	k	T	06	23.0	6.0	3.5	Gideon	4	0	Ingebrigt Hammervold, Veidholmen	
86 8/å —	k	T	00	23.0	5.0	1.8	—	—	0	Johs Hendriksen, Veidholmen	
87 8/å —	f	T	04	26.0	6.0	3.0	—	—	0	Martin Bjøringsø, Nord-Smøla	
88 8/å —	f	T	90	25.0	6.0	2.0	—	—	0	Abraham Bjøringsø, Nord-Smøla	
89 8/å —	f	T	00	25.0	6.5	2.0	—	—	0	Joh O Nordhobak, Nord-Smøla	
90 8/å —	f	T	03	21.0	6.0	2.0	—	—	0	Johs Kjøhaug, Nord-Smøla	
91 8/å —	f	T	00	25.0	6.0	2.0	—	—	0	Kristen Heggem, Nord-Smøla	
92 8/å —	f	T	10	21.0	6.0	3.0	—	—	0	Olaf M Setran, Nord-Smøla	
93 Mk Viking	k	T	11	27.5	10.0	5.0	Alpha	8	0	Assar Kjønnøy m fl, Veidholmen	
94 Mk Håbet	k	T	14	54.0	16.0	6.3	Skandia	30	4	O P Holmen m fl, Steinsøysund	
95 Må Nornen	k	T	94	31.9	10.6	2.7	Dahl	7	0	Nils Eilertsen m fl, Nord-Smøla	
97 Mk Blommen	k	T	14	43.5	13.5	7.1	Gideon	18	4	Johs Kjøhaug m fl, Nord-Smøla	
98 Må Bill	f t	T	21	23.0	6.0	2.3	Møring.	6	0	Bj Ludvigsen, Nord-Smøla	
99 8/å —	f	T	12	26.0	6.0	3.0	—	—	0	Herman Hansen, Steinsøysund	
100 Må —	f k	T	12	28.0	8.0	3.0	Statto	5	0	O Grotli, Steinsøysund	
101 Mk Asker	f k	T	10	32.0	11.0	4.2	Gideon	6	0	Fred Johannessen m fl, Veidholmen	
102 Må Oma	f k	T	10	35.0	10.0	4.8	Stærkod.	6	0	Herman Hansen, Steinsøysund	
103 Mk Knut Vik	h k	T	18	50.6	16.4	6.8	Bolind.	50	4	I Hammervold m fl, Veidholmen	
104 Ms Kambria	k f	T	10	25.0	9.0	4.0	Gideon	6	1	I F Dalseth m fl, Steinsøysund	
105 Mk Flid	t	T	94	48.0	15.0	5.0	Alpha	16	0	Peder Aspås, Veidholmen	
106 Må Ternen	f k	T	19	30.0	9.0	6.0	Gideon	4	0	Petter O Aure, Nord-Smøla	
107 Mk Holmshorn	k h	T	18	55.2	15.5	6.7	Normo	30	5	Karl Eckhoff m fl, Veidholmen	
108 8/å —	f k	T	06	26.0	6.0	2.0	—	—	0	P B Gjevik, Nordvika i Nordmør	

M-HU. Hustad merkedistrikt.

1 Ms Hilda	k	T	07	37.8	13.5	5.8	Wichm.	10	6	Ole O Farstad m fl, Julshamn	
2 Ms Fuglen	k h	T	13	40.0	13.0	4.8	Bolind.	20	4	Ole M Teistklub m fl, Vevang	
3 Ms Fuglen ¹⁾	k h	T	?	32.0	12.0	5.0	Heros	8	1	John P Lervik, Vikan i Romsdal	
4 Må Mågen	k	T	10	33.0	11.0	3.2	Gideon	8	0	Knut M Teistklub, Vevang	
5 Ms Brødrene	k	T	07	38.0	13.0	5.7	Alpha	11	2	P S Sandbløst m fl, Vevang	
6 Mk Basken	k h	T	19	43.0	13.0	6.5	Stabil	20	3	Ole L Sandbløst m fl, Vevang	
7 Mk Strømsnæs	k h	T	15	39.8	14.8	6.1	Rap	18	3	Olaf A Strømsnes m fl, Vevang	
8 Mk Brødrene	k	T	09	37.0	12.0	5.8	Alpha	14	2	Anders A Hagen m fl, Askevåg	
9 Ms Elida	k	T	14	38.0	15.0	5.0	Wichm.	16	1	O A Hagen m fl, Askevåg	
10 Mk Svan	k	T	14	39.0	12.0	5.0	Alpha	15	1	Ole J Hustad m fl, Hustad	
11 Mk Sjøblomsten	k h	T	03	39.0	12.7	6.7	Alpha	14	3	Martin L Skudholm, Askevåg	
12 Mk Glup	k	T	03	39.5	12.0	5.5	Gideon	16	3	Partr, J F Mahle, Askevåg	
14 Mk Falken	k h	T	14	42.0	13.7	7.3	Alpha	14	4	B P Soløen m fl, Vikan i Romsdal	
15 Mk Ørnen	k h	T	11	37.2	12.7	5.7	Alpha	11	3	K Skotheimsvik m fl, Vevang	
16 Mk Hugnad	k	T	08	37.0	12.0	5.7	Gideon	8	1	I B Mahlefeten m fl, Askevåg	

1) Omb. 1903.

M-HU Hustad — M-KD Kornstad.

Farkostens nummer, art og navn	Anvendelse	Materiale	Byggeår	Lengde	Bredde	Dybde	Maskin, navn	Antall HK	F. & fangstb.	Eierens (den korresponderende reders) navn og postadresse
1	2	3	4	5	6	7	8	9	10	11
17 Mk Hurtig	k h	T	16	43.0	14.0	6.8	Skandia	15	3	Joh Nyheim m fl, Vikan i Romsdal
18 Mk Barden	k	T	18	39.0	13.0	5.7	Alpha	14	3	Halvor H Venås m fl, Hustad
19 Må Axel ¹⁾	k	T	04	35.0	11.0	4.3	Gideon	4	1	Anton J Farstad m fl, Julshamn
20 Må Sjøblomsten	k	T	14	34.0	11.0	4.5	Gideon	6	0	Nils N Sandbløst m fl, Vevang
21 Ms Flukt	k h	T	12	42.0	15.0	5.8	Gideon	13	1	Edv E Skotheim m fl, Vevang
23 Mk Delfin	k	T	08	35.5	11.0	5.8	Skandia	6	1	Steffen S Nerland, Hustad
24 Mk Kastor	k	T	16	41.0	12.0	6.0	Dahl	12	2	Iver I Farstad m fl, Julshamn
25 Ms Prøven ²⁾	k h	T	99	43.0	15.0	6.0	Levahn	32	2	Johan J Neiland m fl, Hustad
26 Mk Real	k	T	08	37.0	12.0	6.0	Wichm.	12	2	Joh O Brevik m fl, Julshamn
27 Ms Snøgg	k h t	T	09	40.5	16.0	5.4	Alpha	18	2	Oluf E Nerland, Hustad
28 Mk Prøven	k h	T	17	45.0	14.0	6.7	Alpha	24	3	J L I Vikene m fl, Vikan i Romsd.
29 Ms Solø	t k h	T	04	45.0	17.0	6.5	Skandia	20	2	Ole Tomassen, Vikan i Romsdal
30 Ms Express	t	T	04	35.3	14.9	5.7	Wichm.	10	1	M O Sjørgård m fl, Hustad
31 Ms Normæss ³⁾	k h t	T	?	42.9	15.4	5.5	Gideon	16	1	Ole Sjørgård m fl, Hustad
33 Mk Svein Jarl	k	T	12	37.0	12.0	5.2	Gideon	13	1	Halvor O Nerland, Hustad
34 Må Trafik ⁴⁾	k t	T	?	29.0	9.0	3.5	Gideon	4	0	B S Vikan, Vikan i Romsdal
35 Må Tom	f k	T	14	33.0	11.0	4.2	Skandia	6	0	Anders S Farstad, Julshamn
36 Må Tryg	k	T	07	36.0	10.0	4.3	Gideon	4	1	Peder L Farstad, Julshamn
37 Ms Nansen	k h	T	96	41.0	15.0	7.5	Alpha	18	3	Konrad S Farstad, Julshamn
38 Mk Prøven	k h	T	09	38.0	12.0	6.3	Gideon	16	3	A L Vikene m fl, Vikan i Romsdal
39 Ms Ruth	k h t	T	06	45.0	15.0	7.5	Gideon	32	3	O O Vikan m fl, Vikan i Romsdal
40 Mk Von	k h	T	08	39.0	11.9	5.9	Gideon	8	3	Julius S Nærbø, Hustad
41 Må Fiskeren	k	T	10	22.0	7.9	3.2	Heros	3	0	N N Sandbløst jr, Vevang
43 Mk Fremad	k	T	09	39.0	12.0	6.0	Skandia	6	3	B J Skudholm, Vikan i Romsdal
44 Mk Grei	k h	T	03	42.0	13.9	7.0	Heim	16	4	H K Myren, Vikan i Romsdal
45 Mk Viking	k h	T	16	53.0	14.0	6.3	Alpha	28	1	Herman J Nerland, Hustad
46 Ms Luva	k	T	12	37.0	11.0	5.0	Gideon	4	1	Oluf A Nerland, Hustad
47 Mk Trygg	k h	T	06	43.0	13.5	6.5	Gideon	13	3	Lars A Lindseth, Hustad
48 Ms Gløgg	k	T	14	34.0	11.0	5.8	Heros	6	2	L H Farstad m fl, Julshamn
50 6/å Silden	f	T	98	30.0	8.0	2.9	—	—	5	Ole A Vikene m fl, Vikan i Romsd.
51 6/å Alfa	f	T	?	28.0	9.0	2.8	—	—	5	Hustad Sildnotlag, Askevåg
52 Mk Vigo	k	T	05	37.0	11.5	6.3	Alpha	6	2	Oluf A Nerland, Hustad
54 Mk Forsøk	k h	T	20	46.5	14.5	7.0	Gideon	30	3	L L Hagen m fl, Vikan i Romsdal
55 Ms Svanen	k	T	12	38.0	13.0	6.2	Kampen	16	1	Sivert Skotheim, Vevang
56 Mk Sten	k	T	10	33.0	12.0	5.7	Skandia	8	2	O J T Haugnæs, Askevåg
57 Må Framtid ⁵⁾	k	T	?	20.0	8.0	4.0	Dahl	3	0	B E Hustad m fl, Askevåg
58 Ms Iris	k t	T	18	42.0	16.0	6.5	Avance	25	2	L K Lindseth, Nerland i Hustad
59 Må Tryg	k	T	16	27.0	8.0	3.5	Heros	4	0	N Sandvik, Hustad
61 Må Forsøk	k	T	18	25.5	8.5	4.2	Helseth	4	0	M J Løkhaug, Hustad
62 Må Viggo	k	T	24	23.0	7.0	3.0	Gideon	4	0	B E Hustad, Askevåg
63 Må Trafik	k	T	19	23.0	9.0	5.0	Helseth	6	0	Knut Sjørgård, Hustad

M-KD. Kornstad merkedistrikt.

1 Må Glup	h k	T	10	29.0	9.0	5.0	Gideon	5	0	Karl E Arsbog, Vevang
2 Ms Tryg	k h	T	12	36.5	12.5	6.0	Gideon	13	2	Herman H Arsbog, Vevang
3 Mk Gåpå	k h	T	08	35.0	11.5	4.9	Gideon	8	4	Ole Nilsen m fl, Vevang
4 Mk Snildmand	k	T	15	38.0	12.0	5.0	Skandia	12	3	Karl Hansen, Vevang
5 Mk Forsøk	k f	T	09	38.0	12.0	5.8	Alpha	14	2	Knut O Arsbog m fl, Vevang
7 Ms Fram	k h	T	16	40.0	14.0	5.8	Alpha	11	2	Martin J Smørholm m fl, Vevang
9 Mk Toft	k h	T	15	38.2	12.7	5.1	Finnøy	16	3	Peder H Skarvø m fl, Vevang
10 Ms Anna	t	T	?	43.0	14.5	7.0	Heros	20	2	Knut Skarvø, Vevang
11 Ms Rosa ⁶⁾	t	T	?	33.0	12.0	5.0	Gideon	8	1	Ole O Gaustad, Vevang
12 Mk Svanen	t	T	14	36.0	10.0	5.6	Gideon	13	0	C Rangø, Ljøsey
13 Mk Viggo	k	T	11	33.0	11.5	4.3	Heros	8	1	Hans J Sandø, Ljøsey
14 Mk Orfjord	k h	T	19	50.0	15.0	6.7	Dahl	50	1	Knut J Sandø m fl, Ljøsey
15 Mk Dun	k	T	15	33.0	11.0	4.8	Heros	6	1	Kr O Sandø m fl, Ljøsey
16 Mk Rangvald ⁷⁾	k	T	12	46.0	13.0	5.8	Finnøy	15	3	Knut A Rangø, Ljøsey

1) Omb. 1915. 2) Omb. 1917. 3) Omb. 1916. 4) Omb. 1915. 5) Omb. 1922. 6) Omb. 1918. 7) Omb. 1919.

M-KD Kornstad.

Farkostens nummer, art og navn	Anvendelse	Materiale	Byggeår	Langde	Bredde	Dybde	Maskin, navn	Antall HK	F. & fangstb.	Eierens (den korresponderende reders, navn og postadresse
1	2	3	4	5	6	7	8	9	10	11
17 Mk Signal	k	T	08	36.0	10.0	4.3	Skandia	16	1	Jonas J Løvø m fl, Lauvoysund
18 Mk Kårvåg	kt	T	12	31.0	10.5	5.5	Grei	7	1	Simen Hoel, Kårvåg
19 Mk Brødrene	kh	T	16	34.0	11.0	5.4	Aktiv	7	1	John K Hjertvik m fl, Kårvåg
20 Mk Sterling	k	T	10	35.4	12.0	4.0	Gideon	11	1	Eystein M Kongshaug m fl, Kårvåg
22 Mk Duen	k	T	13	35.0	11.0	4.2	Gideon	9	1	Knut T Slatlem m fl, Steinsgrenda
23 Må Høvding	k	T	08	36.0	11.5	4.0	Gideon	5	0	Rasmus Gedø m fl, Lauvoysund
24 Må Tryg	k	T	14	31.0	10.0	4.0	Heros	4	0	C Rangø, Ljosøy
25. Må Heros	k	T	11	36.0	9.8	5.0	Møller.	6	0	Johan K Sandø, Ljosøy
26 Må Næsodden	k	T	12	35.0	11.0	5.4	Heros	5	0	Johs P Sandø m fl, Ljosøy
27 Må Nordlys	k	T	12	36.0	11.0	5.0	Heros	6	0	Peder J Slottet m fl, Ljosøy
28 Må Draugen I	k	T	03	35.0	10.0	3.0	Gideon	6	0	Tore I Utheim, Kårvåg
29 Må —	k	T	?	35.0	11.0	3.0	Wichm.	6	0	Nils Risholm, Ljosøy
30 Må Bremanger	k	T	10	31.0	11.0	3.0	Gideon	6	0	Peder Risholm m fl, Ljosøy
31 Må Fram	k	T	15	31.0	8.6	4.5	Heros	5	0	Torger Rangønes m fl, Ljosøy
32 Må Forsøk	k	T	05	30.0	8.0	3.7	Gideon	4	0	Jonas J Lille-Løvø, Lauvoysund
33 Må Voksholm	k	T	10	35.1	10.2	3.8	Statto	5	0	Karl J Vevang, Lauvoysund
34 Må Ragnvald	fk	T	11	34.0	10.0	4.0	Skandia	6	0	John J Tøvik, Kårvåg
35 Må Fremad	k	T	10	29.0	9.0	4.0	Gideon	4	0	Johan L Folland m fl, Kårvåg
36 Må Fram	k	T	14	35.0	11.0	3.0	Gideon	6	0	Karl Bjelvåg m fl, Kårvåg
37 Må Olav	kf	T	11	34.0	9.5	4.0	Skandia	6	0	Peder P Gjertvik m fl, Kårvåg
38 Må Stormhesten	k	T	?	28.0	9.0	3.5	Gideon	4	0	Martinus Kongshaug, Kårvåg
39 Må Forsøk	k	T	14	36.0	10.0	3.8	Heros	6	0	Peder E Pedersen m fl, Fagerengbog
40 Må Trygg	k	T	17	33.0	10.0	3.3	Heros	5	0	Ole E Bulgård m fl, Fagerengbog
41 Må Maud	k	T	13	34.0	11.0	5.0	Gideon	6	0	P K Fagereng m fl, Fagerengbog
43 Må Bremanger	k	T	15	37.0	12.0	4.0	Gideon	6	0	Halvor A Nasvik m fl, Fagerengbog
44 Må Viking	k	T	05	33.0	11.0	4.8	Gideon	6	0	Martin K Haga m fl, Steinsgrenda
45 Må Sverre	k	T	15	38.0	11.0	4.0	Hein	8	0	Th S Haga m fl, Steinsgrenda
46 Må Trygg	fk	T	12	30.0	9.0	3.7	Heros	4	0	Ingvald Ildhusø, Lauvoysund
47 Må Brødrene	k	T	04	33.0	11.0	5.0	Grei	7	0	Iver H Stene m fl, Steinsgrenda
48 Må Forsøg	k	T	12	32.0	9.5	4.1	Heros	4	0	Martin T Stene m fl, Steinsgrenda
51 Må Fisk	fk	T	13	30.0	8.5	3.5	Gideon	4	0	John S Smenes, Kårvåg
52 Må Tryg	k	T	17	34.0	10.0	6.0	Heros	6	0	John A Årsbog, Vevang
53 Må Hurtig	k	T	00	28.0	8.5	4.0	Heimdal	6	0	Johan E Orø m fl, Vevang
54 Må Brødrene	k	T	15	33.0	9.5	4.0	Heros	5	0	Tønnes T Årsbog m fl, Vevang
56 Må Fremad	tk	T	14	30.0	10.5	4.4	Heros	5	0	Samuel E Årsbog, Vevang
57 Må Olaf	k	T	11	31.0	9.0	3.3	Gideon	4	0	Iver J Årsbog m fl, Vevang
58 Må Lite	kf	T	98	23.0	7.2	4.8	Bjørns.	3	0	Emil P Årsbog, Vevang
60 Må Fram	k	T	16	32.0	11.0	5.0	Gideon	6	0	John J Årsbog, Vevang
61 Må Fram	k	T	14	32.0	11.0	5.0	Heimdal	10	0	Ole J Årsbog, Vevang
63 Må Forsøk	k	T	14	37.0	12.0	5.0	Gideon	6	0	Lars J Baggen m fl, Vevang
64 Må Tryg	k	T	16	32.0	10.0	6.0	Heros	5	0	Jørgen J Vevang, Vevang
65 Må Trygg	k	T	15	33.0	9.5	4.2	Heros	5	0	Ole J Slatlem m fl, Vevang
66 Må Fiskeren	k	T	06	34.0	9.0	3.5	Gideon	4	0	Ole K Langø m fl, Vevang
67 Må Sjøgutten	k	T	08	30.0	9.5	4.5	Gideon	4	0	Olav K Smørholm m fl, Vevang
68 Må Snap	kt	T	05	28.0	9.0	4.3	Skandia	4	0	Knut Skarvø, Vevang
69 Må Netto	k	T	12	34.0	11.5	5.0	Gideon	6	0	Jakob H Skarvø m fl, Kårvåg
70 Må Fremad	k	T	08	30.0	10.0	3.5	Gideon	5	0	Peder N Hulvåg, Vevang
71 Må Labori	fk	T	10	32.0	11.0	4.0	Alpha	6	0	Karl H Vevang, Vevang
72 Mk Tampen ¹⁾	kh	T	02	46.0	14.3	6.3	Finnøy	40	1	Jan Slottet m fl, Vevang
73 Mk Fram	fk	T	22	31.0	12.1	5.6	Finnøy	7	1	Oluf E Vik, Vevang
74 Mk Harøund	kh	T	17	62.7	18.8	7.4	Bolind.	50	1	Sigurd Strømsholm A/S, Vevang
75 Må Håbet	fk	T	10	32.0	11.0	4.0	Gideon	4	0	Anton A Smørholm, Vevang
76 Må Fram	fk	T	09	34.0	12.0	5.0	Gideon	5	0	O K Kornstad m fl, Steinsgrenda
77 Mk Hyggen	fk	T	07	37.0	12.0	5.7	Helseth	12	0	Anton P Smenes, Kårvåg
78 Mk Viking	kh	T	22	38.0	12.5	4.1	Finnøy	14	1	Lars P Gaustad m fl, Vevang
79 Ms Bakel	kt	T	08	39.5	13.5	6.5	Alpha	14	2	Edvin Sivertsen, Vevang
80 Mk Vinje	fk	T	03	34.0	12.5	5.7	Finnøy	18	0	Iver P Nasvik m fl, Fagerengbog
81 Må Hugin	fk	T	18	28.0	8.5	5.5	Helseth	5	0	Anton K Orø, Vevang

M-KD Kornstad — M-NA Nord-Aukra.

Farkostens nummer, art og navn	Anvendelse	Materiale	Byggear	Lengde	Bredde	Dybde	Maskin, navn	Antall HK	F. & fangstb	Eierens (den korresponderende reders) navn og postadresse
82 Mk Hjørdis ¹⁾	f k	T ?	?	30.0	10.0	4.0	Heros	8	0	John J Stone m fl, Steinsgrenda
83 Mk Uræd	f k	T 12	12	43.0	14.7	6.7	Skandia	20	2	Alfred O Lyso m fl, Ljosøy
84 Må Truls ²⁾	f	T ?	?	25.0	7.3	3.5	Heimdal	3	0	Knut J Vevang, Vevang
85 D Skarven	k h	S 01	01	36.8	17.0	8.2	Damp	156	2	A/S D/S »Skarven«, Vevang
86 Mk Agder	k	T 06	06	35.0	12.0	6.0	Alpha	8	3	Bård Bergseth, Ljosøy
87 Må Sport	f	T 20	20	23.0	7.0	3.3	Helseth	4	0	I H Folland m fl, Ljosøy
88 Mk Varlys	k h	T 16	16	46.0	14.0	7.1	Nesset	24	2	Nils H Skarøy m fl, Vevang

M-KS. Kvernes merkedistrikt.

1 Mk Sverre	k	T 13	13	40.3	12.6	5.4	Gideon	23	1	Andres O Meek m fl, Afset
2 Ms Odin	k	T 15	15	37.0	12.0	5.4	Heros	6	0	Halvor J Meek m fl, Afset
3 Ms Lykken	k h	T 13	13	36.0	12.0	4.5	Heros	6	0	Ole J Heggeset m fl, Rokset
4 Ms Brødrene ³⁾	k	T 12	12	31.9	11.7	5.1	Aktiv	7	0	Oluf J Skarset m fl, Afset
6 Ms Sverre ⁴⁾	k h	T 12	12	38.0	12.0	5.3	Aktiv	9	0	Halvor O Avset m fl, Afset
7 Ms Thor	k h	T 15	15	38.0	13.0	5.5	Stærkod.	8	0	Evert O Afset m fl, Afset
8 Mk Njord	k h	T 19	19	42.9	13.6	5.7	Hjelset	20	1	Birger Høgset m fl, Afset
9 Må Rollo	f k	T 16	16	22.0	6.0	3.0	Rollo	6	0	Ole Strand, Rokset
10 Må Hurtig	k f	T 18	18	30.0	9.4	5.0	Gideon	6	0	Ole E Sæther, Kvernes
11 Mk Trygve	k h	T 16	16	43.0	13.0	7.8	Alpha	28	2	Karl O Meek m fl, Afset
12 Mk Håkon	k h	T 11	11	34.0	11.0	5.4	Vestkyst	15	0	T O Hoset m fl, Rokset
13 Mk Signal	k h	T 15	15	40.0	13.5	7.1	Finnøy	20	2	B O Avseth m fl, Afset

M-NA. Nord-Aukra merkedistrikt.

1 Mk Øygrim	k h	T 08	08	43.0	15.0	8.3	Finnøy	25	3	Ole K Hukkelberg m fl, Aukra
2 Mk Håkon ⁵⁾	k	T 10	10	41.0	12.7	6.3	Helseth	12	3	Kr O Aukratangen m fl, Aukra
3 Mk Bjørn	k	T 14	14	38.0	13.0	6.0	Finnøy	15	2	Martin O Aukratangen m fl, Aukra
4 Mk Egil	k	T 11	11	38.0	13.0	6.3	Gideon	10	2	Nils P. Breivik m fl, Aukra
5 Mk Urædd	k h	T 16	16	40.0	14.0	7.0	Skandia	15	2	Sevrin O Korsvik m fl, Aukra
6 Mk Viking	k	T 09	09	42.0	13.0	7.1	Skandia	8	3	Lars I Solvik m fl, Aukra
8 Må Rapp	k f	T 21	21	24.0	7.0	3.2	Wichm.	6	0	Peder S Kaltrø m fl, Aukra
9 Må Fram	k f	T 00	00	23.0	6.3	4.0	Nogva	3	0	Andr P Reset, Aukra
10 Må Trygg	f t	T 90	90	24.0	6.0	4.0	Helseth	3	0	Jørgen E Nybø m fl, Aukra
12 6/å —	f	T 90	90	30.0	9.5	3.5	—	—	5	Aukratangens Notlag, Aukra
13 6/å Sleipner	f	T 80	80	30.0	9.5	3.8	—	—	5	Hjertviks Notlag, Aukra
14 6/å —	f	T 24	24	27.0	8.5	4.0	—	—	5	Peder H Småge m fl, Aukra
15 6/å —	f	T 00	00	24.0	7.0	3.0	—	—	3	Rasm I Horrem m fl, Aukra
16 Mk Stabil	k h	T 16	16	40.0	14.0	6.8	Stabil	20	3	Ingm O Småge m fl, Aukra
17 Må Lun	f t	T ?	?	24.0	7.0	3.1	Heimdal	3	0	Knut O Småge, Aukra
18 Mk Tjap	k	T 09	09	37.0	13.5	6.3	Gideon	13	3	Knut O Småge m fl, Aukra
19 Mk Glimt	k	T 09	09	37.0	13.5	6.3	Finnøy	14	3	Rasmus O Småge, Aukra
21 Mk Von	t	T 15	15	38.0	12.0	5.0	Wichm.	10	1	Gustav K Røsøvg, Aukra
22 Mk Sport	k	T 18	18	38.0	13.5	6.0	Skandia	8	3	Nils K Røsøvg, Aukra
23 Mk Fiskeren	k h	T 09	09	41.0	14.5	6.6	Skandia	12	3	Alfr K Kjellnæs m fl, Aukra
24 Mk Normann	k h	T 16	16	40.0	14.0	6.3	Skandia	20	3	Kr K Rød m fl, Aukra
25 Mk Grei	k	T 09	09	36.0	13.5	6.5	Gideon	13	3	Peder T Solem m fl, Aukra
26 Mk Heim	k	T 12	12	37.0	13.0	6.3	Finnøy	8	2	Kr J Rød m fl, Aukra
27 Mk Trygg	k	T 10	10	37.0	13.0	6.3	Helseth	16	2	Harald H Otterhals m fl, Aukra
28 Mk Ask	k t	T 09	09	37.0	12.7	6.1	Skandia	8	2	M P Otterhals, Aukra
29 Mk Storegg	k h	T 08	08	41.0	14.0	6.5	Alpha	28	3	Andr K Varhaugvik m fl, Aukra
30 Mk Egil	k	T 10	10	35.0	12.0	5.8	Heros	10	2	Sevrin A Nautnæs m fl, Aukra
31 Ms Avance	k	T 19	19	40.5	15.0	5.4	Skandia	16	3	N L Falkhytten, Aukra
33 Mk Grei	k	T 00	00	41.0	14.0	6.3	Skandia	12	3	Lars L Nerbøvik m fl, Aukra
34 Ms Paula	k	T 08	08	34.0	15.0	6.0	Skandia	8	2	Hans O Nerbøvik m fl, Aukra
35 Mk Venus	k	T 10	10	36.0	12.0	6.0	Hjelset	8	2	M E Nerbøberg m fl, Aukra
36 Mk Havdur	k h	T 18	18	39.0	13.8	6.8	Heimdal	30	4	Peder K Hoksnes m fl, Aukra

1) 2) Omb. 1923. 3) 4) Omb. 1915. 5) Omb. 1925.

M-NA Nord-Aukra — M-R Rovde.

Farkostens nummer, art og navn	Anvendelse	Materiale	Byggsår	Lengde	Bredde	Dybde	Maskin, navn	Antall HK	Eierens (den korresponderende reders) navn og postadresse
1	2	3	4	5	6	7	8	9	10
11									
37 Ms Osa	t	T	09	37.0	12.5	6.0	Gideon	10	1 Kristian Mevold, Aukra
38 Mk Fram	k	T	11	38.0	13.0	6.0	Alpha	14	2 Anton L Løvik m fl, Aukra
40 Mk Blåstål	k h	T	19	44.0	14.4	6.7	Brunv.	35	4 Ludv K Hægdaal m fl, Aukra
41 Mk Leif	k	T	16	38.0	13.4	6.5	Skandia	20	2 Mads J Sporsheim, Aukra
42 Mk Prøven ¹⁾	k	T	12	36.0	13.0	6.7	Helseth	12	2 Mads K Vasdal, Aukra
43 Mk Trygg	k	T	08	34.0	12.0	5.7	Skandia	6	2 Kr G Vasdal m fl, Aukra
44 Ms Kvik	ft	T	00	26.3	8.0	3.7	Hjelset	3	0 Knut A T Sætervik, Aukra
45 Må Jarl	ft	T	18	22.0	6.5	3.0	Nogva	3	0 Jonas T Nerbo, Aukra
46 Må Stabil	f	T	10	28.0	7.0	3.0	Stabil	5	0 Nils K Vasdal m fl, Aukra
47 Må Erik ²⁾	sl t	T	05	28.0	8.0	5.0	Helseth	6	0 Sigv Halstensen, Rindarøy
48 Mk Håkon	k h	T	15	40.0	13.5	6.7	Skandia	15	3 Arnet P Rinderøy, Aukra
49 Mk Forsøk	k h	T	20	43.5	14.0	6.8	Heimdal	30	2 Peder B Rinderøy m fl, Rindarøy
50 Må Turisten	ft	T	22	28.0	8.0	4.0	Dahl	5	1 Bernh N Rinderøy, Rindarøy
51 Må Farth	ft	T	23	28.0	8.0	4.0	Helseth	6	1 Ole K Sølvik, Rindarøy
52 Må Lyn	f	T	14	22.0	6.0	3.0	Bjørns.	3	0 Peder E Rinderøy, Rindarøy
53 Mk Hjalmar	k	T	06	38.0	12.5	6.2	Helseth	20	3 Peder E Rinderøy m fl, Rindarøy
54 Må Løperen	f	T	00	23.0	7.0	3.0	Hjelset	3	1 Ole J Otterhals, Aukra
55 Må Røsovåg	f	T	00	21.0	6.0	3.0	Wolver.	3	0 Alfr K Kjellnes, Rødsøyvågen
56 Må Thor	ft	T	15	27.0	9.0	3.0	Gideon	6	0 Hans Mevold, Aukra
57 Mk Sverre	k	T	01	38.0	13.0	5.4	Skandia	16	3 Edv Skarshaug, Aukra
58 Må Sjøfuglen	f	T	?	26.0	8.0	4.0	Hoffm.	6	0 Ole L Hjertvikrem, Aukra
59 Må Viking	f	T	00	22.0	6.0	3.5	Romsd.	3	0 J Jeldvik m fl, Julsund pr Molde
60 Må Fiskeren	f	T	00	22.0	6.5	3.0	Helseth	3	0 M K Løvås, Julsund pr. Molde
61 Må II	f	T	10	24.0	6.5	3.2	Helseth	3	0 Kr K Hollingseter Julsund pr. Molde
63 Må Maggi	f	T	12	25.0	6.5	3.0	Hjelset	4	0 Per K Hollingen, Julsund pr Molde
64 Må Gausetvik	f	T	16	23.0	6.0	3.0	Kampen	3	0 S S Gausetvik, Julsund pr Molde
65 Må Brødrene	f	T	05	24.0	8.0	5.5	Romsd.	3	0 P A Eidskrem m fl, Julsund pr Molde
66 Må Letvint	ft	T	18	25.0	7.0	3.0	Skandia	4	1 Knut O Julnes, Julsund pr Molde
67 6/å —	f	T	25	29.5	8.5	3.2	—	—	2 Kristian K Rød m fl, Rødsøyvågen
68 7/å —	f	T	24	27.0	8.0	3.0	—	—	5 Peder E Rinderøy m fl, Rindarøy
69 6/å —	f	T	00	28.0	8.0	3.0	—	—	6 Løviks Notlag, Aukra
70 6/å —	f	T	00	25.0	9.0	3.0	—	—	4 Eikrems gamle Notlag, Aukra
71 6/å —	f	T	19	24.9	8.1	2.9	—	—	4 Eikrems nye Notlag, Aukra
72 4/å —	f	T	?	25.0	8.0	3.0	—	—	4 Nerbøviks Notlag, Aukra
73 6/å —	f	T	00	28.0	8.5	3.0	—	—	5 Varhaugviks Notlag, Aukra
74 6/å —	f	T	?	32.0	8.0	2.8	—	—	5 Nautnes Notlag, Aukra
75 7/å —	f	T	?	22.0	9.0	4.0	—	—	4 M H Hollingen m fl, Julsund, Molde
76 Må Signal	f	T	22	29.0	8.0	3.8	Hjelset	6	0 Andreas Hagås, Julsund pr Molde
77 4/å Truls	f	T	19	25.0	7.0	3.0	—	—	4 Hollingsætters Notl, Julsund, Molde

M-NL. Norddal merkedistrikt.

1 Mk Håkon	f	T	?	33.0	11.0	5.0	?	8	0 Lars G Ytterdal m fl, Ytterdal
2 Må Kvikk	ft	T	14	22.0	6.0	3.5	Tenfj.	3	0 Bastian Smøge, Ytterdal
3 Mk Ragnar	t f k	T	?	41.0	12.0	5.0	Dan	8	0 Arne K Ytterdal, Ytterdal
4 Må Tor	f	T	17	17.0	6.0	3.0	Fairb.	4	0 Karl J Kalstad, Fjørå
5 6/å Fram	f	T	?	22.8	6.3	2.0	—	—	0 Lars L Ytredal, Ytterdal
6 4/å Snåll	f	T	16	19.0	6.0	3.0	—	—	0 Ivar L Lunden, Norddal
8 4/å —	f	T	?	17.7	5.0	1.5	—	—	0 Gunnar P Døving, Valldal
9 Må Snøgg II	f	T	21	20.0	6.0	4.0	Hjelset	4	0 Lars Smøge, Ytterdal
10 4/å Håbet	f	T	18	16.5	4.5	1.6	—	—	0 Peder I Holen, Ytterdal

M-R. Rovde merkedistrikt.

1 Mk Fri	k f	T	14	30.0	11.0	5.0	Hein	6	2 Ola A Torvet, Liset i Sunnmør
2 Mk Havblikk	k	T	17	43.0	12.0	6.0	Heimdal	14	1 E K Oksevik m fl, Liset i Sunnm.
3 Mk Havbryn ³⁾	k h	T	12	43.0	14.0	7.0	Wichm.	12	2 S K Slettestøl m fl, Liset i Sunnm.
4 Mk Skjold	k	T	15	39.0	12.3	6.0	Alpha	19	1 J Årvik m fl, Liset i Sunnmør

1) Omb. 1923. 2) Omb. 1919. 3) Omb. 1924.

M-R Rovde — M-S Sande.

Farkostens nummer, art og navn	Anvendelse	Materiale	Byggear	Langde	Bredde	Dybde	Maskin, navn	Anrall HK	F. & fangstb.	Eierens (den korresponderende reders) navn og postadresse
1	2	3	4	5	6	7	8	9	10	11
5 Mk Aktiv	k	T	12	38.0	11.5	5.8	Finnøy	8	1	S Haugen m fl, Larsnes
6 Må Marian	f	T	18	18.0	5.3	3.2	Levahn	3	0	John Sundnes, Rovde
7 Mk Nor	k	T	17	40.4	13.8	6.4	Volda	12	1	Adolf Redse m fl, Rovde
8 Mk Glimt	k	T	11	32.0	11.0	6.0	Dan	12	1	Karl J Torset m fl, Liset i Sunnm.
9 6/å Rovdefjord	k	T	98	19.1	6.4	2.3	—	—	0	P A Søvdsnes m fl, Rovde
10 Mk Frende	k h	T	14	36.0	13.0	5.1	Alpha	14	2	Andr J Søvdsnes m fl, Rovde
11 Må Hurtig	k f	T	?	23.0	7.0	2.8	Americ.	8	0	Julius Thorseth, Larsnes
12 Mk Tor	h	T	17	32.0	10.2	3.6	Alpha	6	1	Marcus Thorseth, Liset i Sunnmør

M-S. Sande merkedistrikt.

1 Mk Hugin	k	T	19	36.0	12.7	6.0	Gideon	22	1	Fredrik Både m fl, Vågsøy
2 Mk Sjøblomsten	k	T	11	34.5	12.5	6.3	Wichm.	10	1	Kornelius O Flatø m fl, Vågsøy
3 Mk Fri	k	T	13	29.0	11.0	5.3	Gideon	6	1	Peter Sandvik, Vågsøy
4 Mk Harald	k	T	14	38.0	14.7	7.0	Gangerr.	14	2	Peter P Våge m fl, Sandshamn
5 Mk Hildur	k	T	14	30.7	11.3	5.3	Hein	6	0	Anfinn P Voksøy m fl, Vågsøy
6 Mk Vågsøy	k	T	12	29.0	11.0	5.2	Gideon	6	1	S J Voxø, Vågsøy
7 Mk Fridtjof	k	T	14	31.0	11.0	5.2	Hjelset	8	1	Almar Møller m fl, Vågsøy
8 Mk Stabil	k	T	23	32.0	11.0	5.3	Stabil	12	2	Hans Voksø, Sandshamn
9 Mk Grei	k	T	19	36.0	13.0	6.0	Grei	20	1	J P Gurskevik m fl, Haugsbygda
10 Mk Sleipner	k h	T	08	29.0	10.3	4.9	Alpha	11	1	Emil Frekø, Haugsholmen
11 Mk Luna	k	T	21	36.0	12.0	5.8	Alpha	14	1	P P Stokseth m fl, Gjerdsvika
12 Ms Virgo	k h	T	09	42.0	15.5	8.2	Wichm.	20	1	P P Skarmyr m fl, Bringsinghaug
13 Må Von	k f	T	17	20.0	7.5	3.3	Møre	5	0	Mathias Kårstad, Bringsinghaug
14 Mk Von	k	T	18	31.0	11.0	5.3	Elefant	10	1	S Ristesund m fl, Bringsinghaug
15 Må Teisten	k	T	99	21.0	7.0	3.0	Skandia	4	0	Andr O Simones, Bringsinghaug
16 Mk Sleipner	k	T	13	36.0	12.0	6.2	Hein	9	1	R V Ristesund m fl, Bringsinghaug
17 Mk Rolf	k	T	11	31.0	11.0	5.3	Alpha	11	1	A Vonheim m fl, Bringsinghaug
18 Ms Blåssa	f	T	10	24.7	7.5	2.7	Tenfj.	3	0	Elert Iversen, Vågsøy
19 Ms Øyolf	k	T	00	35.0	11.0	4.5	Alpha	8	1	Mathias Nupen m fl, Larsnes
20 Mk Sjøkvisten	k	T	11	34.0	12.0	6.3	Hjelset	8	2	Mathias Nupen m fl, Larsnes
21 Mk Bjørn	k	T	13	33.0	12.0	5.8	Hein	7	1	Lars Hauge m fl, Haugsbygda
22 Mk Reiduf	k h	T	17	36.0	12.5	6.9	Hein	20	1	P A Knotten m fl, Larsnes
24 Mk Solid	k	T	14	33.0	12.4	6.0	Hein	9	1	Peter O Hauge m fl, Haugsbygda
25 Mk Hugnad	k	T	20	32.8	12.1	6.0	Hein	9	1	Anton Hauge m fl, Haugsbygda
26 Mk Mjølner	k	T	17	40.0	13.5	6.9	Hein	22	1	Per Saure m fl, Haugsbygda
27 Mk Fri	k	T	20	27.0	9.0	4.6	Elefant	6	0	Oskar Grønvoll, Haugsbygda
28 Mk Grande	k h i	T	18	61.0	19.2	7.7	Skandia	60	4	Njal Olsen m fl, Sandshamn
29 Mk Samhald	k	T	14	37.0	12.0	5.7	Hjelset	10	2	Jakob Kalsnes m fl, Bringsinghaug
30 Mk Ivar Åsen	k h	T	15	40.5	13.0	6.0	Gideon	16	1	Gerh Kragset m fl, Hakallestrand
31 Mk Harald	k h	T	14	45.0	13.5	6.6	Hjelset	20	1	Enok R Halsen m fl, Hakallestrand
32 Mk Håkon	k h	T	13	35.5	13.0	5.8	Gideon	8	1	Olai Holen m fl, Hakallestrand
33 Mk Skjærgård	k h	T	17	44.2	15.3	7.5	Hjelset	30	1	Adolf Sandanger m fl, Gjerdsvika
34 Ms Gøta	k h	T	12	43.6	15.9	7.5	Wichm.	25	1	Anders Kragset m fl, Hakallestrand
35 Mk Torden- skjold	k h	T	16	42.0	13.5	6.8	Hein	18	1	N R Halsen m fl, Hakallestrand
36 Mk Øistein	k h	T	16	39.0	13.0	6.3	Hein	26	1	S S Brekke m fl, Bringsinghaug
37 Mk Storhaug	k h	T	19	36.5	12.8	6.3	Volda	18	1	Ingolf Bringsvor m fl, Sandshamn
38 Mk Von	k	T	15	42.0	13.5	6.8	Bolind.	20	2	Andr O Kragset m fl, Hakallestrand
39 Mk Mågen	k	T	17	37.0	12.5	6.0	Stabil	20	2	J Bringsvorhaug m fl, Sandshamn
40 Mk Balder	k h	T	16	36.5	12.5	6.0	Gideon	20	2	P J Bringsvor m fl, Sandshamn
41 Mk Helland	k	T	13	39.0	12.5	6.0	Bolind.	20	1	J S Helland m fl, Sandshamn
42 Mk Ristesund	k	T	15	31.5	12.0	5.4	Gideon	11	1	Olai Ristesund m fl, Bringsinghaug
44 Må Håkon	f k	T	02	20.0	6.4	2.6	Hjelset	4	0	J Teige, Haugsholmen
45 Mk Skreien	k	T	00	40.0	12.0	6.3	Alpha	19	1	J O Kvamme m fl, Bringsinghaug
46 Mk Havbris	k	T	17	42.9	14.9	6.0	Bolind.	32	2	Ragnvald R Våge, Sandshamn
47 Mk Dolstein	k h	T	09	36.4	12.7	7.6	Bolind.	25	2	Johan R Våge m fl, Sandshamn
48 Mk Trygg	k	T	23	31.0	12.0	5.6	Volda	10	1	Karl Støle, Vågsøy
49 Mk Ulabrand	k	T	17	40.2	13.8	7.0	Hein	20	1	Peter T Sætre m fl, Haugsbygda
50 Mk Havbryn	k h	T	16	34.0	12.5	6.0	Hein	14	1	Dan Kvamme m fl, Bringsinghaug

M-S Sande.

Farkostens nummer, art og navn	Anvendelse	Materiale Byggeår	Lengde	Bredde	Dybde	Maskin, navn	Antall HK	F. & fangstb.	Eierens (den korresponderende reders) navn og postadresse
1	2	3 4	5	6	7	8	9	10	11
51 Mk Ariel	k	T 17	39.5 13.5	5.5	Hein	18	1	Ant Kvamme m fl, Bringsinghaug	
52 Mk Forsøk	k h	T 07	44.0 13.5	7.0	Hjelset	25	1	Olai Vikene m fl, Bringsinghaug	
53 Mk Tor	k	T 15	39.3 11.7	5.7	Alpha	7	1	Per A Muren m fl, Gjerdsvika	
54 Mk Trygg	k	T 12	34.5 12.7	5.8	Gideon	8	1	Peter O Sande m fl, Sandshamn	
55 Mk Odd	k	T 09	39.0 14.0	6.0	Alpha	18	2	Johs G Støle m fl, Sandshamn	
56 Mk Rolf	k	T 14	34.4 12.6	8.0	Hein	14	2	Karl N Myren m fl, Bringsinghaug	
57 Mk Dagfin	k h	T 17	44.0 13.5	7.2	Hein	22	2	S O Knotten m fl, Larsnes	
58 Mk Sverre	k f	T 19	20.0 6.5	3.0	Stabil	7	0	Johan J Warholm, Haugsbygda	
59 Mk Lun	k	T 15	37.0 13.5	6.3	Volda	14	1	Johan Bringsvor m fl, Sandshamn	
60 Må Snøgg	k f	T 00	18.0 6.0	2.5	Tenfj.	3	0	Bern A Haugen m fl, Sandshamn	
61 Mk Trygg II	k	T 17	38.0 13.5	6.5	Hein	18	1	Olav Sætre m fl, Haugsbygda	
62 Ms Munin	f	T 17	22.0 7.0	3.0	Elefant	6	0	Hans S Worren, Sandshamn	
63 Må Snøgg	f	T 03	22.0 6.3	3.6	Tenfj.	3	0	Andreas Strømsnes, Sandshamn	
64 Ms Solon ¹⁾	k	T 00	40.0 15.0	6.0	Alpha	8	1	Joh Kvamme m fl, Bringsinghaug	
65 Mk Leif Erikson	k	T 11	34.0 11.8	5.7	Alpha	7	1	Nik Kvamme m fl, Bringsinghaug	
66 Må Ivar Asen	f	T ?	19.0 5.5	2.5	Scripp	6	0	P S Hauge, Bringsinghaug	
67 Mk Svein	k	T 23	36.0 12.3	6.3	Hein	14	1	Jakob J Sætre m fl, Haugsbygda	
68 Mk Dolsey	k	T 16	35.0 12.0	6.0	Volda	12	1	Einar K Sande, Sandshamn	
69 Mk Torstein	k f	T 15	24.0 7.0	3.3	Alpha	6	1	O G Kriken, Sandshamn	
70 Mk Fram	k	T 12	32.0 11.5	5.7	Hein	6	1	Hans I Wåge m fl, Sandshamn	
71 Må Rap	f	T 08	18.0 7.0	2.8	Americ.	2	0	Bjarne I Wåge, Sandshamn	
72 Mk Sandsøy	k h	T 15	38.0 13.0	6.5	Alpha	18	2	Johs Fredly m fl, Sandshamn	
73 Mk Torden-skjold	k	T 10	35.0 12.0	5.8	Alpha	14	1	Gerh Strømsnes m fl, Sandshamn	
74 Mk Svinøy	k f	T 12	32.2 11.0	5.5	Alpha	7	1	Knut Follestad m fl, Sandshamn	
75 Mk Gjendin	k	T 15	42.5 14.3	7.3	Alpha	28	1	Ole O Knotten m fl, Larsnes	
76 Mk Torleif	k	T 15	44.0 13.3	7.0	Hein	16	2	Oskar Strand m fl, Larsnes	
77 Mk Alf	k h	T 16	29.0 10.7	4.5	Gideon	8	1	Peder Pahr, Bringsinghaug	
79 Mk Signal	k	T 11	34.0 11.7	5.7	Wichm.	8	1	Adolf A Gjerde m fl, Gjerdsvika	
80 Mk Rollon	k h	T 17	44.0 14.4	7.2	Hein	26	1	Sigv P Vågen m fl, Larsnes	
82 Mk Franklin	k h	T 12	41.0 13.0	5.8	Hein	10	1	Bernt Hide m fl, Gjerdsvika	
83 Mk Delfin	k h	T 17	36.0 12.0	6.4	Hein	14	1	Jakob J Strand m fl, Gjerdsvika	
84 Mk Utvær	k h	T 18	36.5 13.5	5.8	Volda	16	1	Ragnvald Roald m fl, Larsnes	
85 Mk Viggo	k	T 16	36.0 13.0	5.7	Hein	14	1	Peter Kjelsvik m fl, Haugsbygda	
86 Mk Nap	k	T 08	33.0 11.0	5.8	Alpha	11	0	Knut Skare m fl, Sandshamn	
87 Mk Jona	k	T 12	40.4 12.8	6.8	Alpha	10	1	H I Sandanger m fl, Gjerdsvika	
88 Mk Havbryn	k	T 12	37.0 12.5	6.3	Brunv.	15	1	Justus Gjerde m fl, Gjerdsvika	
89 Mk Fram	t k	T 14	35.0 12.0	5.0	Gideon	8	1	Ditlef Olsen, Sandshamn	
90 Må Frigg	f	T 22	25.0 8.2	4.2	Gideon	4	0	Herman Sætre, Haugsbygda	
91 Må Vesle Kari	k	T 08	19.1 4.2	3.2	Tenfj.	3	0	Rasm V Ristesund, Bringsinghaug	
92 Må Løvland	k	T 13	32.0 12.0	5.5	Hein	6	1	Johan P Sætre m fl, Haugsbygda	
93 Må Geir	k	T 00	14.5 4.0	2.1	Americ.	2	0	Olai Vorren, Sandshamn	
94 Mk Snøgg	f	T 20	21.0 6.4	3.2	Tenfj.	3	0	Edvard Kårstad, Hakallestrand	
95 Mk Langenes	k	T 15	35.0 12.5	5.0	Hein	12	1	Bernt Muren m fl, Gjerdsvika	
98 Mk Skjold	k h	T 10	30.7 10.5	5.0	Hein	7	1	Andr Stokset m fl, Gjerdsvika	
100 Må Snøgg	k	T 17	28.0 8.0	3.3	Elefant	6	0	Johan O Gjerde, Gjerdsvika	
101 Mk Norig	k	T 12	37.0 12.0	6.2	Gideon	10	1	Sigv Rappen m fl, Larsnes	
102 Mk Hugnad	k	T 14	39.0 13.8	6.7	Alpha	18	3	Alfr Stokset m fl, Gjerdsvika	
103 Mk Trygg	k	T 15	29.0 11.3	5.0	Gideon	8	1	Siv S Bellen m fl, Hakallestrand	
105 Må Driftig	f	T 13	26.0 7.0	2.1	Americ.	2	0	Sigvald Riise, Gjerdsvika	
106 Mk Forsøg	k h	T 14	34.1 12.4	5.8	Hein	9	2	Peter A Nygård m fl, Larsnes	
107 Mk Thor	k	T 16	30.0 11.0	5.5	Hein	6	1	J P Sandvik m fl, Larsnes	
108 Mk Laxen	k	T 15	34.0 12.5	6.5	Alpha	11	1	J G Muren m fl, Gjerdsvika	
109 Mk Kleivenes	k	T 20	30.0 9.5	5.0	Alpha	4	1	Abraham Sande, Sandshamn	
111 Mk Fram	f t	T 20	28.0 8.5	5.0	Elefant	6	0	Johan Lillebø, Haugsbygda	
112 Må Borgny	k f	T 21	19.8 5.7	2.9	Varholm	4	0	Adolf Varholm, Sandshamn	
113 Må Kvik	f	T 10	20.0 7.0	3.0	Tenfj.	3	0	Petter R Halsen m fl, Hakallestrand	

M-S Sande — M-SØ Sandøy.

Farkostens nummer, art og navn	Anvendelse	Materialer Byggår	Lengde	Bredde	Dybde	Maskin, navn	Antall HK	F. & langsb.	Eierens (den korresponderende reders) navn og postadresse
1	1	3 4	5	6	7	8	9	10	11
114 Mk Håp	k	T 14	35.5	11.0	5.0	Volda	7	1	Amund Sandsbak m fl, Sandshamn
115 Må Snapp	ft	T 15	25.0	8.0	4.0	Langva	3	0	Alf P Våge, Sandshamn
116 Mk Erling	k	T 22	27.0	10.0	4.6	Dan	8	1	Ansgar Vestnes, Bringsinghaug
117 Mk Kvikk	f	T 15	21.0	8.0	3.5	Hjelset	4	0	Ole A Sætrevik, Hakallestrand
118 Må Klaus	ft	T 20	20.0	6.0	3.0	Wichm.	4	0	S A Frimanslund, Haugsholmen
119 Må Tjeld	fk	T 05	18.0	7.0	2.8	Nogva	3	0	Olav Sætre, Haugsbygda
120 Mk Snøg	k	T 08	36.5	12.0	6.0	Tuxham	18	2	Adolf O Hauge m fl, Haugsbygda

M-SØ. Sandøy merkedistrikt.

1 Mk Delfin ⁴⁾	kh	T 13	43.0	13.5	6.3	Finnøy	20	2	L E Røsok m fl, Harøy
2 Mk Sverre ²⁾	kh	T 17	45.1	13.3	6.7	Finnøy	38	2	L S Røsok m fl, Harøy
4 Mk Frikk	k	T 16	42.0	13.5	6.0	Brunv.	30	2	Ole J Røsok m fl, Harøy
5 Ms Laila I	k	T 11	61.5	19.0	7.2	Finnøy	50	2	H P H Harneshaug m fl, Harøy
6 Mk Brodd ³⁾	kf	T 13	42.7	12.9	6.7	Grei	32	3	N K Finnøy, Finnøy i Romsdalen
7 Mk Remmen	kh	T 19	49.5	15.7	6.5	Brunv.	50	2	Elias Larsen m fl, Harøy
8 Mk Havdur	kh	T 17	43.6	15.0	6.0	Brunv.	30	3	L L Morsund m fl, Harøy
9 Mk Skjold ⁴⁾	kh	T 12	45.0	13.5	6.5	Finnøy	30	2	L Steinshavn m fl, Harøy
10 Mk Mars	kh	T 17	40.0	14.8	6.7	Grei	32	3	E E Marøy m fl, Harøy
11 Må Sterkoder	f	T 14	27.5	7.5	3.1	Stærkod.	4	0	Jonas K Sandøy, Sandøy
12 Mk Nor ⁵⁾	kh	T 14	47.0	14.5	6.7	Brunv.	35	1	Nils K K Brunvoll m fl, Harøy
13 Mk Bjørn ⁶⁾	k	T 93	34.0	12.5	6.0	Finnøy	10	1	Joh J Brunvold m fl, Harøy
15 Mk Husar	kh	T 24	48.5	13.8	6.3	Rap	22	1	E P Huse m fl, Harøy
16 Mk Hanser	kh	T 24	37.0	11.5	5.0	Brunv.	10	2	Alfred Hansen m fl, Ona
17 Mk Loyal	k	T 13	35.5	12.0	6.3	Alpha	16	2	Andr E Harnes m fl, Harøy
18 Mk Sleipner ⁷⁾	kh	T 12	47.0	14.0	6.7	Brunv.	30	2	Lars P L Harnes m fl, Harøy
19 Mk Njål	k	T 05	37.0	12.8	5.8	Finnøy	20	2	Joh Krogseter, Finnøy i Romsdal
20 Mk Dønning	kh	T 19	45.0	15.0	6.7	Brunv.	35	3	Knut L Harneshaug m fl, Harøy
21 Mk Noreg ⁸⁾	kh	T 17	49.5	15.0	6.7	Finnøy	30	2	H P H Harneshaug m fl, Harøy
22 Mk Sjøgutten ⁹⁾	k	T ?	39.0	11.5	5.8	Finnøy	20	1	P G Stenshavn m fl, Harøy
24 Ms Sverre I ¹⁰⁾	k	T 11	55.7	16.5	6.2	Wichm.	30	4	A/S Huse & Co, Harøy
25 Mk Vikertangen	hvik	T 90	68.1	18.9	9.0	Finnøy	100	3	Karl J Sæbjørnsen m fl, Harøy
26 Mk Orion	t	T 03	37.0	13.5	6.0	Finnøy	16	0	Kavli & Sebjørnsen, Harøy
27 Mk Venus	k	T 05	36.6	13.1	5.4	Finnøy	23	3	S D Finnøy, Finnøy i Romsdal
28 Mk Leif	k	T 24	44.0	14.0	6.8	Finnøy	30	2	P N Sæterøy m fl, Finnøy i R.dal
29 Mk Kvik	k	T 17	43.0	13.0	6.5	Finnøy	24	1	J J Sæterøy m fl, Finnøy i Romsdal
30 Mk Vik I	kt	T 20	55.8	16.6	6.2	Populær	25	1	Paul K Gåsøy, Finnøy i Romsdal
31 Mk Snøgg	fk	T 17	24.0	8.0	4.2	Nogva	6	0	Ole N Finnøy, Finnøy i Romsdal
32 Mk Kjækk	k	T 16	36.0	13.0	5.7	Brunv.	30	1	R P Sandø m fl, Sandøy
33 Mk Von	k	T 09	34.6	12.5	6.0	Finnøy	30	2	Iver I Sandøy m fl, Sandøy
34 Mk Egill	Ullserk	T 15	52.0	14.0	6.0	Finnøy	40	1	Jonas K Sandøy m fl, Sandøy
35 Mk Heim I ¹¹⁾	ik	T 07	73.8	19.0	7.3	Bolind.	70	2	Nils J Sandøy m fl, Sandøy
36 Mk Havhug	kb	T 19	60.2	17.2	7.1	Brunv.	80	0	Gunnar P Sandøy, Sandøy
38 Mk Glup	kh	T 07	39.8	13.7	6.7	Dan	16	4	Paul B Sandøy m fl, Sandøy
39 Mk Platon	k	T 07	41.5	14.7	7.3	Alpha	16	4	Peder J Sandøy, Sandøy
40 Mk Skjold	k	T 16	35.0	12.0	5.8	Gideon	13	1	Peder E K Orten, Orten
41 Mk Teisten	h	T 15	30.0	10.0	4.3	Finnøy	15	1	Peder P Orten, Orten
42 Ms Brødrene	tk	T 04	39.0	14.0	5.0	Skandia	12	1	Ragnvald Nilsen m fl, Ona
43 Mk Havbråt	k	T 19	49.0	15.0	7.1	Bolind.	32	1	Paul J Sandøy, Sandøy
44 Mk Hugnad	kh	T 12	42.0	14.0	7.1	Hein	26	3	Laurits Lyngvær m fl, Orten
45 Mk Nordlys	k	T 13	33.0	13.0	5.8	Hjelset	12	1	Iver I Ona m fl, Ona
46 Mk Erling	k	T 14	29.0	11.0	5.0	Skandia	8	1	Ole I Husøy m fl, Ona
48 Mk Napp	k	T 11	37.2	12.2	5.8	Finnøy	18	1	S J Viken, Ona
49 Mk Von	kh	T 15	38.0	13.0	6.5	Finnøy	24	1	Konrad M Husøy m fl, Ona
50 Mk Havbryn	h	T 17	41.0	14.0	6.7	Finnøy	30	1	Olaf P Husøy m fl, Ona

1) Omb. 1924. 2) Omb. 1919. 3) Omb. 1924. 4) Omb. 1918. 5) Omb. 1924. 6) Omb. 1912. 7) Omb. 1919. 8) Omb. 1925. 9) Omb. 1919. 10) Omb. 1915. 11) Omb. 1923.

M-SØ Sandøy — M-SJ Skodje.

Farkostens nummer, art og navn	Anvendelse	Materiale	Byggeår	Lengde	Bredde	Dybde	Maskin, navn	Antall HK	Eierens (den korresponderende reders) navn og postadresse
1	2	3	4	5	6	7	8	9	10
51 Mk Parat	kh	T	24	42.0	14.0	6.7	Bolind.	32	2 Salomon Jensen, Ona
52 Mk Ona	kh	T	10	43.0	14.0	7.0	Skandia	20	3 Ole E Jensen m fl, Ona
53 Mk Signal	k	T	17	28.0	10.5	5.0	Helseth	8	1 Johan Paulsen As m fl, Ona
54 Mk Trygg	tfk	T	01	33.0	12.5	5.5	Finnøy	8	0 Romsdals Fiskevegnfabrik, Harøy
56 Ms Ane	f	T	12	25.0	7.0	3.2	Romsd.	3	2 Leif P Husøy, Ona
57 Mk Leif	kh	T	12	42.0	14.0	6.7	Grei	26	2 Peder M Johansen m fl, Ona
58 Mk Odd	k	T	14	28.0	8.5	5.0	Finnøy	4	1 Nils A N Husøy, Ona
59 Mk Varden	k	T	17	43.0	14.0	7.2	Finnøy	45	2 Andreas J Sandøy m fl, Sandøy
60 Mk Sviv	k	T	12	35.5	12.5	6.5	Grei	12	3 Ludvik H Sandøy m fl, Sandøy
61 Mk Havgulat)	kh	T	19	55.5	15.8	7.2	Finnøy	45	3 Thomas Hansen m fl, Sandøy
62 Må Svanen	f	T	19	23.4	6.8	3.2	Helseth	5	0 Paul J Sandøy, Sandøy
63 Ms Norden	t	T	?	40.0	15.8	6.0	Skandia	12	0 Olaf Næss m fl, Harøy
64 Må Olianna	f	T	18	18.0	5.4	2.1	Americ.	4	0 Ole Eivindson, Finnøy i Romsdal
65 Må Lyn	f	T	12	22.0	6.0	4.0	Romsd.	3	0 Rafael N Husøy m fl, Ona
66 Må Trafik	f	T	19	22.0	6.5	2.5	Helseth	3	0 Johan J Sandøy, Finnøy i Romsdal
67 Må Rapp	f	T	10	22.0	7.0	3.3	Klauset	3	0 Peder K A Orten, Orten
68 Må Grei	f	T	20	23.4	6.4	3.1	Grei	4	0 Nils K Finnøy, Finnøy i Romsdal
69 Må Fram	f	T	12	20.0	6.0	4.0	Hjelset	2	0 P M Tangen, Ona
70 Mk Blix	ft	T	08	36.0	12.5	6.0	Gideon	13	0 Ole N Finnøy, Finnøy i Romsdal
71 Må Snapp	f	T	14	24.0	6.5	3.0	Tenfj.	3	0 Ingebrigt B Lyngvær, Orten
72 Mk Viking	t	T	01	40.5	12.5	6.0	Finnøy	20	1 Nils Olsen, Ona
73 Må Erholm	f	T	?	18.0	5.0	3.2	Finnøy	3	0 Nils J Sandøy, Sandøy
74 Må Fela	f	T	04	23.0	6.4	2.3	Tenfj.	3	0 Andr J Sandøy, Sandøy
75 Må Gloppen	f	T	00	22.0	4.5	3.0	Americ.	4	0 Elias P Breivik m fl, Harøy
76 Ms Rapp	f	T	10	23.0	7.0	4.5	Hjelset	3	0 Otto P Husøy, Ona
77 Må Trygg	f	T	19	21.0	6.0	3.0	Heimdal	4	0 Laurits E Sandøy, Sandøy
78 6/å —	f	T	05	30.0	9.0	4.6	—	—	7 Notlaget »Stabil«, Ona
79 6/å —	f	T	?	27.0	8.0	4.0	—	—	5 Peder M Johansen m fl, Ona

M-SJ. Skodje merkedistrikt.

1 Mk Sjøfuglen	kh	T	16	47.0	14.0	8.0	Volda	20	3 Sivert Slette m fl, Tennfjord
4 Mk Arthur	f	T	14	27.0	8.0	3.3	Hjelset	4	0 Anton Gudmundset, Glomsetbygd
5 Mk Grei	f	T	20	26.5	8.0	3.5	Elefant	6	0 Nils Grindvik, Skodje
6 Må Glimt	fh	T	14	27.1	7.3	3.1	Alpha	4	0 Petter L Håhjem, Langskipsøy
9 Mk Frithjof	fk	T	18	31.0	9.5	5.0	Alpha	7	1 Petter K Håhjem, Langskipsøy
10 Mk Erling	k	T	08	26.5	7.4	3.8	Wichm.	4	0 Knut O Grindvik m fl, Skodje
11 Mk Straum	ft	T	13	31.9	10.1	4.7	Hjelset	6	0 Ole O Strømmen m fl, Skodje
12 Må Frikken	f	T	10	20.0	6.0	3.0	Tenfj.	3	0 N K Mauren, Dyrøy i Skodje
13 Ms Ferdig	f	T	?	29.0	8.0	3.0	Fjertoft	3	0 Peder P Stette m fl, Tennfjord
14 Må —	f	T	05	28.0	8.0	3.0	Dahl	3	0 Karl A Ytrevik m fl, Glomsetbygd
15 Må Håkon	f	T	16	24.0	7.0	3.3	Tenfj.	3	0 Peder K Stafset, Skodje
16 Må Sport	f	T	11	24.0	7.0	2.8	Tenfj.	3	0 Karl O Stenset m fl, Skodje
18 Må Sjøgutten	f	T	20	22.0	7.0	3.3	Fjertoft	3	0 I K Honningdal m fl, Glomsetbygd
19 Må Blink	f	T	19	23.4	7.4	3.8	Fylling	4	0 Hans E Fylling, Skodje
20 Må Fri	f	T	24	24.0	7.5	4.3	Tenfj.	3	0 Johs P Storhaug m fl, Tennfjord
21 Må Thor	f	T	10	22.0	6.0	3.0	Tenfj.	3	0 Karl K Grindvik, Skodje
22 6/å Frithjof	f	T	82	28.0	9.0	3.5	—	—	2 Stettebygdens Notlag, Tennfjord
23 4/å —	f	T	60	27.1	8.0	3.2	—	—	1 Skodje Notlag, Skodje
24 Må —	f	T	?	24.0	7.0	3.0	Finnøy	3	0 Knut L Ytreberg, Skodje
25 6/å —	f	T	?	28.0	9.0	3.5	—	—	2 Mørkesets Notlag, Dyrøy i Skodje
26 Må Napp	f	T	?	22.0	7.5	3.0	Hjelset	3	0 I Honningdal, Glomsetbygd
27 4/å Slagen	f	T	?	28.0	7.5	3.5	—	—	1 Honningdalens Notlag, Glomsetbygd
28 6/å —	f	T	17	27.4	8.4	3.2	—	—	1 Strømmens Notlag, Skodje
29 4/å —	f	T	12	23.0	8.0	3.8	—	—	1 Holmens Notbruk, Skodje
30 Må Truls	f	T	?	24.0	6.0	3.0	Tenfj.	3	0 P B Glomset, Glomsetbygd

M-SV Stangvik — M-SH Stemshaug.

Farkostens nummer, art og navn	Anvendelse	Materiale	Byggeår	Lengde	Bredde	Dybde	Maskin, navn	Antall HK	F. & langstb.	Eierens (den korresponderende reders) navn og postadresse
1	2	3	4	5	6	7	8	9	10	11

M-SV. Stangvik merkedistrikt.

3 Må Sverre	f k	T	22	23.0	6.3	2.0	Sleipner	3	0	Kr O Møkkelgjerd, Arnes i Nordmør
4 Må Sjøblomsten	f k	T	22	28.0	8.0	3.0	Stærkod.	4	0	E J Arnes m fl, Arnes i Nordmør
5 Må Todalsfjord	f	T	20	28.0	7.0	3.0	Helseth	6	4	Johan Aspehaug m fl, Todalen

M-SH. Stemshaug merkedistrikt.

1 Ms Sverre	f k	T	14	28.0	8.3	3.3	Gideon	5	0	Johan J Vikum, Vidhalsen
2 Ms Frida	s l l	T	10	42.0	16.5	5.4	Skandia	12	2	Paul Vikhals, Vidhalsen
3 Mk Trygg	f k	T	12	32.0	11.0	4.0	Dan	8	0	J A Dromnes m fl, Dromnessundet
5 Må Sjøliv	k	T	19	27.0	8.0	3.5	Alpha	6	0	Håkon I Bakmyhr, Arvågsfjord
6 8/å —	k f	T	13	22.0	6.0	3.0	—	—	0	Ole O Hjelanes, Arvågsfjord
7 8/å —	k f	T	08	20.0	5.0	2.0	—	—	0	Ole O Hjelanes, Arvågsfjord
8 Mk Fremad	k	T	17	38.0	14.0	7.5	Finnøy	24	3	Ole K Berg m fl, Vidhalsen
9 Må Snøg	k f t	T	04	32.0	10.0	6.0	Bolind.	8	0	Jonas Skibnes, Dromnessundet
10 Ms Kvikk	k h	T	11	28.0	8.0	4.0	Gideon	6	0	Fredrik Arvåg, Vidhalsen
11 Mk Fiskeren	t	T	10	37.0	12.0	6.0	Gideon	6	0	Anders Skibnes, Dromnessundet
12 8/å —	f k	T	08	25.0	5.0	2.0	—	—	0	Knut K Helland m fl, Arvågsfjord
13 Mk Falken	f	T	16	27.0	9.0	4.0	Dan	6	2	Eiler Wessel, Vidhalsen
14 8/å —	k f	T	05	23.0	5.0	2.0	—	—	0	Johan J Skibnes, Dromnessundet
15 8/å —	k f	T	00	23.0	5.0	1.8	—	—	0	Hans J Skar, Dromnessundet
16 8/å —	k f	T	03	23.0	5.0	1.8	—	—	0	Ole J Rognan, Dromnessundet
18 8/å —	k f	T	06	22.0	5.0	2.0	—	—	0	Ole M Skar, Dromnessundet
19 8/å —	f k	T	10	23.0	5.0	2.0	—	—	0	Ola K Hjellen, Arvågsfjord
20 Må Nordlys	f k	T	18	22.0	5.5	3.0	Rollo	4	0	Lars O Dromnes, Dromnessundet
21 8/å —	f	T	15	20.0	6.0	2.5	—	—	1	L O Dromnes m fl, Dromnessundet
22 6/å —	f	T	18	28.0	10.0	4.0	—	—	2	Ole A Ulfsnes m fl, Vidhalsen
23 8/å —	f k	T	01	22.0	5.0	1.8	—	—	0	Martin I Arvåg, Arvågsfjord
24 8/å —	f k	T	02	21.0	4.5	1.8	—	—	0	Ole E Stemshaug, Arvågsfjord
25 6/å —	f	T	06	29.5	8.0	3.5	—	—	1	Knut O Fævelen m fl, Vidhalsen
26 Må — ¹⁾	f k	T	06	25.0	6.0	3.0	Gideon	3	0	Knut O Fævelen, Vidhalsen
27 8/å —	f k	T	14	21.0	5.0	2.3	—	—	0	Joh J Remundseth, Vidhalsen
28 6/å —	f	T	?	37.8	8.0	2.5	—	—	1	Nynotbruket, Arvågsfjord
29 8/å —	f k	T	05	23.0	5.0	1.8	—	—	0	Knut O Spjøtvold, Dromnessundet
30 8/å —	f k	T	98	24.0	5.0	2.0	—	—	0	Hans O Mæle, Arvågsfjord
31 8/å —	f k	T	08	23.0	5.0	2.0	—	—	0	Albert T Ulfsnes, Vidhalsen
32 8/å —	f k	T	02	23.0	5.0	2.0	—	—	0	Eilert E Ledal, Kjorsvikbugen
33 Må Aktiv	f k	T	21	20.0	6.0	3.0	Rollo	8	0	Arne P Havnvik, Arvågsfjord
34 6/å —	f	T	96	35.1	8.5	3.2	—	—	3	Iver I Fævelen m fl, Arvågsfjord
35 Må Roll	f	T	84	28.2	5.7	2.5	Rollo	6	0	Iver I Fævelen, Arvågsfjord
37 8/å —	f k	T	07	23.0	5.0	2.0	—	—	0	Mads H Ulfsnes, Vidhalsen
38 10/å —	f k	T	80	23.0	5.5	2.5	—	—	0	Ole L Dromnes, Dromnessundet
39 8/å —	f k	T	80	22.0	5.0	2.0	—	—	0	P O Spjøtvold, Dromnessundet
40 8/å —	f k	T	06	22.0	4.8	1.8	—	—	0	Ole A Ulfsnes, Vidhalsen
41 Mk Roald	k f	T	14	33.0	10.4	5.2	Gideon	6	1	M Kjorsvik m fl, Kjorsvikbugen
42 8/å —	f	T	10	22.0	6.0	3.0	—	—	0	Edvard A Hjelen, Arvågsfjord
43 8/å —	f k	T	06	21.0	4.5	1.8	—	—	0	T L Kammen, Arvågsfjord
44 10/å —	f k	T	02	25.6	5.8	2.0	—	—	0	E E Huseby m fl, Kjorsvikbugen
45 Mk Sjøblomsten	f k	T	10	30.0	9.0	3.5	Gideon	6	1	J Tevik m fl, Dromnessundet
46 Mk Agnes	f k	T	10	38.0	12.0	5.0	Rap	12	2	T T Ulfsnes m fl, Vidhalsen
47 Må Pilen	f t	T	16	26.0	7.0	3.3	Hein	4	0	Alfred Kvam, Vidhalsen
48 Mk Frei	f k	T	14	37.0	12.7	4.8	Gideon	8	0	B Gregersen m fl, Vidhalsen
49 Mk Erling	f k	T	11	34.0	11.0	5.0	Skandia	8	0	H J Romundset m fl, Vidhalsen
50 Mk Viking	f k	T	13	39.0	12.5	4.5	Finnøy	8	1	Arne Havnvik, Arvågsfjord
51 8/å Kapella	f	T	13	30.0	11.0	5.0	—	—	4	K O Romundset m fl, Vidhalsen
52 8/å —	f	T	07	27.0	8.0	4.0	—	—	0	Lornts Lesund, Dromnessundet

1) Omb. 1924.

M-SL Stordal — M-SK Sykkylven.

Farkostens nummer, art og navn	Arvendelse	Materiale	Byggeår	Langde	Bredde	Dybde	Maskin, navn	Antall HK	F. & fangstb.	Eierens (den korresponderende reders) navn og postadresse
1	2	3	4	5	6	7	8	9	10	11

M-SL. Stordal merkedistrikt.

1	Må Snøgg	f	T00	21.5	6.0	2.3	Tenfj.	3	0	Oluf Skottet, Stordal
3	Må Ludar	f	T?	20.0	6.0	3.0	Tenfj.	3	0	Ole K Vidhammer, Stordal
4	Må Skjortnes	f	T18	21.0	6.0	3.5	Tenfj.	3	0	Knut J Skjortnes, Stordal
5	Mk Harald	f	T14	33.0	9.0	4.3	Alpha	6	0	Peder J Hove m fl, Stordal
6	Må Trygg	f	T24	21.2	6.4	2.5	Tenfj.	3	0	Tore P Vidhammer, Stordal
7	Mk Von	f	T23	30.0	8.0	4.2	Heimdal	10	0	Ole L Hove, Stordal
8	Mk Alf	k f	T17	37.0	12.0	5.7	Gideon	13	0	Jens J Holmen, Stordal
9	Må Driftig	f	T22	20.2	6.4	3.7	Tenfj.	3	0	Peter P Dybdal, Stordal
10	Må Sigoren	f	T21	23.0	6.0	3.5	Hjelset	3	0	Peter E Korsedal, Stordal
11	Må Parat	f	T18	19.0	6.0	2.5	Tenfj.	3	0	Iver R Skottet, Stordal
12	Mk Torden- skjold	f	T13	40.0	11.0	7.0	Gideon	10	2	J O Kvammen, Stordal

M-ST. Stranda merkedistrikt.

1	8/å	—	f	T02	17.2	5.1	1.9	—	—	0	Olav Opsvik, Stranda
2	8/å	—	f	T05	17.2	5.2	2.2	—	—	0	Nils K Overå, Liabygda
3	4/å	—	f	T90	18.0	5.0	1.8	—	—	0	Johannes Esphejelle, Stranda
5	8/å	—	f	T10	17.5	5.2	1.7	—	—	0	Ole M Uranes, Stranda
6	4/å	—	f	T14	18.0	5.0	1.8	—	—	0	K J Opshaug, Stranda
7	4/å	—	f	T12	15.0	4.0	2.0	—	—	0	Knut Helsem, Stranda
8	4/å	—	f	T10	19.1	5.4	2.2	—	—	0	Hans Klevberg, Stranda

M-SS. Straumsnes merkedistrikt.

1	Mk Hermod	f	T15	38.0	12.0	5.8	Stærkod.	12	0	Sigurd Faksvåg, Øydegard
3	Må Storm- fuglen	k f	T08	37.0	12.0	6.5	Dan	7	2	N Sommerset, Øydegard
4	Må Rask	k f	T21	29.0	10.0	5.0	Alpha	5	0	Tore Sletten, Øydegard

M-SN. Sunnlyven merkedistrikt.

1	4/å	—	f	T97	18.0	5.0	1.7	—	—	0	Arne L Korsbrekke, Sunnlyven
2	4/å	—	f	T10	19.1	6.4	3.2	—	—	0	Lars I Tryggestad, Sunnlyven
3	4/å	—	f	T70	18.8	7.6	2.4	—	—	0	Knut L Merok m fl, Geiranger
4	6/å	—	f	T75	28.7	9.2	3.5	—	—	1	Ole Knivsflå m fl, Geiranger
5	Må Glimt	f	T17	23.0	6.3	3.2	Hjelset	3	0	Matin Blomberg, Geiranger	
6	Må Syltevik- motoren	f	T16	20.0	8.9	2.9	Hjelset	3	0	Ludvik Syltevik, Geiranger	
7	4/å	—	f	T10	19.0	4.8	1.8	—	—	0	Ole I Knivsflå, Geiranger
8	4/å	—	f	T15	18.0	4.5	1.9	—	—	0	H S Ringdal, Sunnlyven
9	Må Abraham	f	T?	23.0	6.5	3.0	Hjelset	4	0	Nils O Stokke, Sunnlyven	

M-SR. Surnadal merkedistrikt.

2	Må Delvin	f k	T22	22.5	6.5	2.1	Delvin	4	0	Lars Strand, Surna
3	Ms Måge	t k	T11	33.0	11.0	6.0	Rap	6	0	Torvald J Sæter m fl, Surna

M-SK. Sykkylven merkedistrikt.

1	Mk Gideon	h k	T09	33.0	11.5	5.5	Gideon	8	2	Anton Roald, Sykkylven
3	Mk Janthun	h k	T16	40.0	13.0	6.2	Finnøy	24	1	Karl Roald m fl, Sykkylven
4	Mk Skøpshorn	k	T24	35.8	12.0	5.2	Hein	12	1	Jens P Kurseth m fl, Hundeidvik
5	Mk Odd	k	T12	34.6	12.6	6.0	Gideon	13	3	Lars J Kurseth m fl, Hundeidvik
6	Mk Alfred ¹⁾	k	T08	38.0	11.5	5.8	Dan	8	2	Joh K Hatlemark m fl, Tusvik
7	Mk Brodd	k	T16	28.7	10.6	5.1	Volda	10	2	Ole Hjellegærde m fl, Sykkylven

1) Omb 1925.

M-SK Sykkylven — M-SA Sør-Aukra.

Farkostens nummer, art og navn	Anvendelse	Materiale	Byggear	Lengde	Bredde	Dybde	Maskin, navn	Antall HK	F. & fangs	Eierens (den korresponderende reders) navn og postadresse
1	3	3	4	5	6	7	8	9	10	11
8 Mk Lun	k	T	17	40.0	14.0	7.0	Hjelset	24	4	Jens L Wätmyr m fl, Tusvik
9 Mk Jarl	h	T	14	28.0	9.0	3.5	Hjelset	7	1	P N Kløkk, Sykkylven
10 Mk Forsøk	k	T	11	26.0	7.5	2.3	Hjelset	4	0	Hans G Grebstad, Sykkylven
11 Mk Viken	f	T	15	28.0	8.5	4.3	Dahl	6	0	Edv O Vik m fl, Sykkylven
12 Må Bøgutun	f k	T	17	23.0	7.0	3.5	Alpha	4	1	Peter J Jensen m fl, Sykkylven
13 Mk Von	k f	T	09	23.0	7.0	3.7	Kampen	4	1	Petter K Jarnes, Ikorntnes
14 Må — ¹⁾	f	T	80	20.0	7.0	3.5	Sleipner	4	1	Ole B Grebstad m fl, Sykkylven
15 Må Stave	f	T	14	23.0	7.0	3.3	Hjelset	3	0	Lars L Stave, Ikorntnes
16 Må Iherdig	f	T	? 28.0	7.0	4.0	Alpha	3	1	Edvin Andreassen, Sykkylven	
18 Mk Varden	f k	T	20	29.0	9.0	4.2	Hein	4	1	Johan J Nordvik, Tusvik
21 4/å —	f	T	? 12.7	6.0	2.2	—	—	1	—	P B Vik m fl, Sykkylven
22 4/å —	f	T	? 21.4	6.2	2.2	—	—	0	—	Riksheims Notlag, Sykkylven
23 4/å —	f	T	90	21.2	6.4	2.1	—	—	0	Peter L Erstad m fl, Sykkylven
24 4/å —	f	T	? 21.2	5.8	2.4	—	—	0	—	H P Tandstad m fl, Straumgjerde
26 4/å —	f	T	87	26.0	5.0	3.0	—	—	0	L L Riksheimgjerde m fl, Straumgj.
27 Må Alf	k	T	10	29.0	7.6	3.2	Alpha	4	0	Nils P Aurdal m fl, Sykkylven
28 Må Held	f	T	16	24.4	6.7	2.6	Wolver.	5	0	Jens H J Gjævenes, Humdeidvik

M-SA. Sør-Aukra merkedistrikt.

1 Mk Havdrott	k	T	19	45.0	15.0	7.1	Brunv.	50	4	Ole O Misund m fl, Midsund
2 Mk Havly	h k	T	19	45.0	15.0	7.1	Bolind.	40	4	Jørgen Kinkeslet m fl, Midsund
3 Mk Forsøk	k h	T	04	45.0	13.5	6.7	Finnøy	30	3	I P Misund m fl, Midsund
4 Mk Hein	k h	T	06	39.0	13.5	6.3	Finnøy	20	3	Martin Tautra m fl, Midsund
5 Mk Håkon	k	T	13	44.0	14.0	6.4	Finnøy	16	2	Peder N Magerøy, Midsund
6 Mk Lun	h k	T	14	40.0	14.0	6.7	Brunv.	30	2	Ole M Selvik m fl, Midsund
7 Mk Sjøergård	k h	T	13	40.0	14.0	6.7	Bolind.	15	3	H A Tangen m fl, Midsund
8 Mk Von	k	T	12	43.0	12.5	6.2	Hjelset	14	2	R M Orvik m fl, Midsund
9 Mk Gløgg	h k	T	17	45.0	15.0	7.1	Finnøy	30	2	O O Raknestangen m fl, Midsund
10 Mk Platon	h k	T	17	44.0	14.0	7.1	Konkur.	30	2	T H Tangen m fl, Midsund
12 Mk Arne	k	T	09	35.0	12.5	5.8	Skandia	8	2	Ole M Rakvåg, Midsund
14 Mk Brødrene	k	T	17	46.0	14.0	6.8	Grei	32	3	Knut O Løken m fl, Midsund
15 Ms Maud	k f	T	? 29.0	8.0	4.0	Tenfj.	5	0	Johan Hagen, Midsund	
16 Mk Trygg	k	T	17	37.0	13.0	5.3	Dan	16	3	I N Havnen m fl, Midsund
17 Mk Normann	k h	T	19	49.0	14.5	7.1	Finnøy	40	2	Nils P Misund, Midsund
18 Mk Barden	k h	T	14	40.0	14.0	6.5	Finnøy	16	2	Kr E K Reiten m fl, Otroy-Heggdal
19 Mk Fram	k	T	09	36.0	12.5	6.3	Brunv.	30	2	Kr P Lervik m fl, Midsund
20 Mk Bjarne	k	T	16	50.0	14.0	6.5	Finnøy	30	3	Iver I Misund m fl, Midsund
21 Mk Ivar Asen ²⁾	k	T	08	38.0	13.5	5.4	Hjelset	15	2	Iver O Tangen m fl, Midsund
22 Mk Skjold	k h	T	09	30.0	11.5	5.8	Hjelset	6	1	Jonas O Raknes, Midsund
23 Mk Arne	k	T	12	43.0	13.0	6.5	Finnøy	15	3	P I Ræstad m fl, Sundsbøen
24 Mk Sivle	k	T	14	41.0	12.5	5.8	Finnøy	14	2	Thomas I Orvik, Midsund
25 Mk Ulabrand	k	T	09	38.0	12.5	6.5	Finnøy	20	1	Ole E Ræstad m fl, Sundsbøen
26 Mk Brødrene	k	T	12	43.0	13.7	6.5	Finnøy	16	2	I K Nygård m fl, Midsund
27 Mk Kvikk	k	T	09	50.0	14.5	6.7	Skandia	20	2	T L Bjørnerem, Midsund
28 Mk Brødrene	k	T	16	42.0	14.0	6.8	Brunv.	30	3	Alb A Bjørnerem m fl, Midsund
29 Mk Snøgg ³⁾	t	T	? 37.0	11.0	4.0	Helseth	16	0	Anton I Misund, Midsund	
30 Mk Orion	t	T	03	40.0	14.0	6.0	Finnøy	14	1	Kr Opstad m fl, Midsund
31 Mk Nordlys	k	T	18	35.0	11.5	5.2	Hjelset	8	1	Andr A Heggdal, Midsund
32 Mk Torden- skjold	k	T	09	35.0	12.0	5.6	Skandia	8	2	R H Hegdal m fl, Otroy-Heggdal
33 Mk Von	k	T	20	42.0	12.5	6.5	Gideon	10	2	Nils T Hegdal, Otroy-Heggdal
34 Må Sleipner	f	T	22	22.0	6.0	3.0	Bang	3	0	Olav A Hagset, Otroy-Heggdal
35 Mk Odin	k	T	12	35.0	13.0	5.4	Hjelset	8	2	P L Jensen m fl, Otroy-Heggdal
36 Mk Von	k	T	09	48.0	12.7	6.3	Skandia	8	2	R O Hegdal m fl, Otroy-Heggdal
37 Mk Rosendal	k	T	15	43.0	13.0	6.7	Finnøy	14	2	Nils A Orvik m fl, Midsund

1) 2) Omb. 1920. 3) Omb. 1923.

Farkostens nummer, art og navn	Anvendelse	Materiale	Byggeår	Lengde	Bredde	Dybde	Maskin, navn	Antall HK	F. & fangstb.	Eierens (den korresponderende reders) navn og postadresse
1	2	3	4	5	6	7	8	9	10	11
38 Ms Måken	k	T	06	36.3	13.4	5.7	Finnøy	14	2	A M Orvik m fl, Midsund
39 Må Kvikk	k	T	?	22.0	6.0	4.0	Klauset	3	0	R M Orvik m fl, Midsund
40 Mk Saltstein	kh	T	20	46.0	16.0	7.2	Brunv.	42	3	Jørg L Raknes, Raknes
41 D Bjørn	kh	S	02	72.9	16.6	8.5	Damp	110	2	Kr Opstad m fl, Midsund
42 Må Sjøblomsten	f	T	15	21.0	6.0	3.2	Helseth	4	1	Kr E Solvik, Otøy-Heggdal
43 Må Sleipner	ft	T	16	26.0	7.0	4.2	Klauset	4	1	Johan K Stavik, Sundsbøen
45 Må Rapp	f	T	16	23.0	7.0	4.0	Tenfj.	3	0	P I Ræstadholm m fl, Sundsbøen
47 Må Løperen	ft	T	15	22.0	6.0	4.0	Helseth	6	0	R R Magerø, Midsund
48 Må Sarrotte	ft	T	00	24.0	7.0	3.5	Skandia	3	0	Ludv M Tautra, Otøy-Heggdal
49 Må Ola	ft	T	20	24.0	8.0	3.5	Klauset	4	0	Ole R Heggdal, Otøy-Heggdal
50 Må Tautra	f	T	18	24.0	7.0	3.2	Nogva	3	0	Joh K Tauterø, Otøy-Heggdal
51 Må Nordmann	f	T	18	21.0	7.0	3.0	Helseth	6	0	Kr K Reiten, Otøy-Heggdal
52 6/å —	f	T	05	29.0	8.0	5.0	—	—	7	Midsunds Notlag, Midsund
53 6/å —	f	T	14	30.0	8.5	3.5	—	—	7	Bjørnerems Notlag, Midsund
54 6/å —	k	T	04	28.0	8.0	3.0	—	—	6	Gamle Ugelviks Notlag, Midsund
55 6/å Kvik	f	T	16	28.0	9.0	4.3	—	—	6	Små-Ugelviks Notlag, Midsund
56 Mk Heimdal	t	T	23	33.0	11.0	4.5	Skandia	8	0	Kr K Nygård m fl, Midsund
57 6/å —	f	T	07	28.0	8.0	3.0	—	—	6	Raknestangens Notlag, Midsund
58 6/å —	f	T	23	29.0	7.5	3.5	—	—	6	Rakvågs Notlag, Raknes
59 6/å —	f	T	11	25.0	8.0	4.0	—	—	6	Ræstads Notlag, Sundsbøen
60 Må Brådd	f	T	15	23.0	7.0	3.5	Klauset	3	1	Løve O Raknes, Midsund
61 Ms Svalen	f	T	00	32.0	10.5	4.0	Aktiv	7	1	Kr J Stavik m fl, Sundsbøen
62 Mk Solon	t	T	00	37.0	10.0	4.6	Alpha	8	0	Ole A Hegdal m fl, Midsund
63 6/å Snøgg	f	T	18	27.0	9.0	3.5	—	—	5	Snøgg Notlag, Raknes
64 Mk Prøven	kh	T	23	31.0	9.5	5.0	Helseth	8	1	Peder I Midsund, Midsund
65 6/å —	f	T	24	29.0	9.0	4.0	—	—	5	Raknes Notlag, Raknes
66 6/å —	f	T	00	26.0	7.0	3.0	—	—	5	Sørheggdals Notlag, Midsund
67 Må Atle	f	T	?	24.0	7.0	3.5	(Amer.)	4	0	E P Klauset m fl, Midsund
68 Ms Bjørn	t	T	10	42.0	18.0	6.3	Kampen	16	0	Olav Misund A/S, Midsund
69 Må Fiskeren	ft	T	00	23.0	5.0	4.5	Raknem	3	0	P P Solholmvik, Sundsbøen
70 Må Viking	f	T	10	23.0	6.0	2.9	Klauset	3	0	Peder J Hegdalsvik, Midsund
71 Må Rapp	f	T	06	22.0	7.0	3.8	Heimdal	3	0	Ole A Olsen Kirkeland, Midsund
72 Mk Dyre Vå	f	T	25	30.0	9.0	4.5	Skandia	6	0	Hilmar K Akselvoll, Midsund
73 Må Kjelsvik	f	T	06	17.0	5.0	2.5	Klauset	2	0	Nils A Orvik, Midsund
74 Må Stille	f	T	00	20.0	6.0	3.0	Klauset	3	0	Nils K Rakvåg, Midsund
75 Må Sport	ft	T	00	19.0	5.0	2.9	Bang	2	0	Ole O Rørset, Sundsbøen

M-SE. Søvdø merkedistrikt.

1 6/å Håbet	f	T	05	25.0	8.0	3.0	—	—	2	Myklebust Notlag, Søvdøbotn
2 6/å Viking	f	T	04	34.0	10.0	3.5	—	—	3	Vik Notlag, Søvdøbotn
3 Mk Snøgg	k	T	14	34.7	13.3	6.5	Volda	16	1	Knut Arseth m fl, Eidså
4 Mk Torstein	k	T	14	36.0	13.0	6.7	Hein	12	2	Johan O Vedlog m fl, Søvdøbotn
5 Mk Lun	k	T	14	40.0	14.0	7.0	Alpha	18	3	Hans A Sætre m fl, Eidså
6 Mk Real	k	T	16	34.0	12.5	5.7	Hein	10	1	Johan J Løseth m fl, Søvdøbotn
8 Mk Hugin	k	T	22	30.5	9.3	4.3	Hein	7	1	Gustav S Landsværk, Søvdøbotn
9 Mk Hildur	kh	T	16	29.7	9.0	4.8	Volda	5	1	Knut A Sten m fl, Eidså
10 6/å Blåfjeld	f	T	08	22.6	7.6	2.5	—	—	1	Syvdsbotn Notlag, Søvdøbotn
11 Må Glimt	kh	T	06	20.7	6.2	3.0	Langva	3	0	Anskar T Landsværk, Søvdøbotn
12 Må Rapp	kh	T	20	19.1	5.7	2.5	Hjelset	3	0	K Drage m fl, Søvdøbotn
13 6/å Springereren	f	T	94	16.0	6.0	4.0	—	—	1	Gerh J Strand m fl, Søvdøbotn

M-TV. Tingvoll merkedistrikt.

1 Må Løven ¹⁾	kt	T	95	30.0	9.5	5.0	Stærkod.	6	0	Chr Rimstad m fl, Tingvoll
3 Mk Solon	kt	T	14	38.0	12.0	5.0	Skandia	10	2	Edv Larsen m fl, Flemma

1) Omb. 1915.

M-TF Tresfjord — M-T Tustna.

Farkostens nummer, art og navn	2	3	4	5	6	7	8	9	10	11
1	Anvendelse	Materiale	Byggear	Lengde	Bredde	Dybde	Maskin, navn	Antall HK	F. & fangstb.	Eierens (den korresponderende reders) navn og postadresse

M-TF. Tresfjord merkedistrikt.

1 4/å	—	f	T15	23.9	8.0	2.8	—	—	1	Syltebakkens Notlag, Tresfjord
3 4/å	—	f	T09	24.3	8.4	3.7	—	—	4	Sylte Notbruk, Tresfjord
4 Ms Brodd		k	T05	36.0	11.0	4.3	Alpha	6	1	Lars J Bjermeland, Skorgevik

M-T. Tustna merkedistrikt.

1 Ms Rap		k	T15	30.0	9.0	5.0	Vestkyst	5	0	Kristian S Solbak, Tømmervåg
3 Må Kvik		fk	T19	29.0	8.0	5.0	Heros	4	0	Ole J Fuglvåg m fl, Fuglvåg
4 Må Aktiv		kf	T14	30.0	9.0	4.0	Stærkod.	5	0	A M Hannasvik m fl, Tømmervåg
6 Mk Letvint		k	T13	30.0	9.0	4.2	Heros	5	0	Kr K Golmen, Tømmervåg
7 Må Fix		k	T16	28.0	8.5	4.0	Stærkod.	5	0	Børge N Holmvik m fl, Vinsternes
8 Må Pilen		fk	T05	23.0	6.8	3.0	Heros	3	0	Edvard Solskjær, Vinsternes
9 Ms Løperen		k	T10	43.0	15.0	7.0	Hein	16	4	Peder O Lindvåg m fl, Tømmervåg
10 Må Excellent		fk	T08	22.0	6.0	2.5	Excell.	3	0	Sivert J Fuglvåg, Fuglvåg
11 Må Kvik		f	T ?	22.0	5.0	4.0	Excell.	3	0	Magnus K Karlsvik, Fuglvåg
12 Må Prøven		fk	T10	28.0	8.0	4.5	Alpha	5	0	Ingvald Glomstad, Indresæter
13 Må Togo		k	T ?	28.0	9.0	4.0	Dahl	5	0	O H Brandsvik m fl, Leira i Nordm.
14 Mk Prøv		k	T23	29.4	9.3	5.0	Møring.	6	0	I O Stranden m fl, Tømmervåg
15 Må Sleipner		kf	T12	23.0	8.0	4.0	Gideon	3	0	Anders A Langholm, Tømmervåg
16 Må Talgsjøn		fk	T23	29.0	9.0	4.0	Bolind.	8	0	Albert A Langholm, Tømmervåg
17 Må Håpet		f	T14	21.0	5.5	2.3	Meteor	4	0	Henning J Berget, Fuglvåg
18 Må Delfin		f	T10	33.0	12.0	5.0	Force	5	0	Anders Djupvik m fl, Indresæter
19 Må Sørholm		f	T18	18.0	6.0	3.0	Rollo	6	0	Anders B Langholm, Tømmervåg
21 Ms Hamnasund		fk	T05	36.0	11.0	4.4	Alpha	10	0	Nils H Sagvik m fl, Nordheim
22 Må Sleipner		kf	T24	23.5	7.0	3.0	Sleipner	5	0	Anton Lervåg m fl, Tømmervåg
23 Så Trygg		k	T10	26.0	8.0	5.0	—	—	0	Andreas Folla, Gullstein
24 Ms Prøven		fk	T13	29.0	8.0	4.0	Stærkod.	4	0	Ingebrigt Knutshaug, Indresæter
25 Mk Håkon		fk	T07	40.0	13.0	5.0	Stabil	20	2	Anton Knutshaug m fl, Indresæter
26 Må Hindenburg		fk	T17	22.0	6.7	2.6	Grei	7	0	Stinus Golmen m fl, Tømmervåg
27 Mk Glimt		kt	T09	40.0	12.5	5.4	Avance	16	0	M Kippervik, Tømmervåg
28 Må Prøven		k	T12	28.0	8.0	3.7	Finnøy	4	0	Th H Ødegård, Leira i Nordmør
29 Ms Fram		kh	T06	37.0	12.0	5.0	Gideon	11	4	Edv Dahle, Leira i Nordmør
30 8/å	—	k	T08	23.5	5.8	1.6	—	—	0	Johan L Målen, Leira i Nordmør
31 Mk Moder		kh	T98	40.3	13.5	5.2	Alpha	14	4	Johan Guldstein m fl, Tømmervåg
32 Så Alken		fk	T10	28.0	8.3	3.5	—	—	0	Halvard Ødegård, Leira i Nordmør
33 Må Habil		kf	T03	28.0	9.0	4.0	Stærkod.	4	0	Gunerius Reiten, Leira i Nordmør
34 Må Jætta		kf	T13	28.0	8.3	4.0	Gideon	4	0	Peder P Storvik, Nordheim
36 Mk Harald		k	T14	28.0	8.0	5.0	Hjelset	4	0	Ole Fættan m fl, Tømmervåg
37 Må Rap		kf	T ?	23.0	7.0	3.5	Stærkod.	3	0	Siv A Sørvik m fl, Leira i Nordmør
38 Må Snøgg		kf	T17	27.0	7.0	5.0	Hein	3	0	P K Storsæter, Indresæter
39 Mk Trio		kf	T16	31.0	9.0	5.0	Helseth	7	0	Trond J Lervåg, Tømmervåg
40 Må Hildur		kt	T17	31.0	9.0	4.0	Stærkod.	5	0	Kristian Hals m fl, Indresæter
41 Ms Teisten		kh	T09	29.0	9.3	4.2	Heros	5	0	L Leiren m fl, Leira i Nordmør
42 Mk Mågen		kf	T16	30.8	9.6	3.8	Alpha	4	0	Peder Enge m fl, Gullstein
43 Ms Argo		k	T14	35.0	11.0	5.8	Skandia	10	3	J A Golmen m fl, Tømmervåg
44 Må Prøven		fk	T16	31.0	8.0	3.5	Stærkod.	4	0	Ole O Nygård, Gullstein
45 Mk Neptun		kf	T16	36.0	11.3	6.0	Gideon	16	3	Nils Nordbak m fl, Tømmervåg
46 Må Tustna		k	T15	31.0	9.5	4.5	Stærkod.	5	0	Kr Nygård m fl, Gullstein
47 Må Lønset		k	T02	31.0	10.0	4.0	Skandia	6	0	Stinus E Soleim m fl, Gullstein
48 Ms Prøv		kf	T90	26.0	9.0	4.0	Møring.	6	0	Ingebrigt O Stranden, Tømmervåg
49 Mbf Olaf		ft	T19	29.7	8.0	3.5	Alpha	6	0	Ole Kr Leren, Leira i Nordmør
51 Ms Sannstrand		k	T14	27.0	8.0	5.0	Skandia	5	0	H Birkelund, Leira i Nordmør
52 Mk Nor		k	T03	44.5	13.4	5.7	Alpha	14	3	Edv N Bækken, Tømmervåg
53 Må Bækken		fk	T20	29.0	9.0	5.0	Stærkod.	5	0	Edv N Bækken, Tømmervåg
54 Mk Irma		k	T02	42.0	13.0	7.0	Gideon	10	0	Bjarne Guldstein m fl, Gullstein
55 Mk Forsøk		fk	T13	28.0	7.3	3.2	Alpha	3	0	Edv O Knarvik, Gullstein
56 Må Rovik		fk	T20	22.0	7.0	2.5	Sleipner	4	0	Johannes Jørgenvåg, Tømmervåg
57 Ms Iann		t	T18	34.0	10.0	4.5	Alpha	10	0	Rasmus Strømsholm, Tømmervåg

Farkostens nummer, art og navn	Anvendelse	Materiale	Byggehø	Lengde	Bredde	Dybde	Maskin, navn	Antall HK	F. & fangstb.	Eierens (den korresponderende reders) navn og postadresse
1	2	3	4	5	6	7	8	9	10	11
58 Må Bækholmen	t	T	19	30.0	10.0	4.5	Stærkod.	5	0	Rasmus Strømsholm, Tømmervåg
59 8/å —	k	T	95	22.0	6.0	3.0	—	—	0	Nils A Sagvik, Nordheim
60 8/å —	f k	T	08	24.0	6.0	1.7	—	—	0	Ingebrigt Sandvik, Gullstein
61 Må Rap	f k	T	10	21.5	6.0	3.0	Stærkod.	4	0	Ingebrigt Sandvik, Gullstein
62 8/å —	k	T	91	24.2	6.0	2.0	—	—	0	Kristian Volden, Nordheim
63 Må Kvikk	f k	T	19	20.0	5.5	2.0	C. Perf.	4	0	Martinus Lystad, Tømmervåg
64 Må —	f	T	?	20.0	6.0	2.6	Meteor	4	0	Albert A Golmen, Tømmervåg
65 Må —	k f	T	23	29.0	9.0	3.8	Skandia	6	0	Peder K Leiren, Leira i Nordmør
66 Må Kampen	f k	T	09	20.0	5.5	2.4	Kelvin	4	0	Johan K Skjærset, Tømmervåg
67 Må Sleipner	f k	T	16	22.0	6.0	2.8	C. Perf.	4	0	Peder B Gullsten, Gullstein
68 ?/å —	f	T	12	27.0	8.0	3.0	—	—	0	Aug H Ormbostad m fl, Nordheim
69 ?/å —	f	T	70	27.0	8.0	3.0	—	—	0	Aug H Ormbostad m fl, Nordheim
70 Må Skjøning	k	T	20	30.0	9.0	4.0	Hjelset	4	0	Lars H Fjellingsdal, Indresæter
71 Må —	f k	T	20	20.3	5.8	2.3	Sleipner	3	0	Albert E Melø, Leira i Nordmør
72 Ms Otto	t f	T	16	32.0	8.0	4.0	Stærkod.	5	0	Ole Ormbostad m fl, Nordheim
73 Må Nordholm	f	T	20	23.0	6.0	2.5	Sleipner	5	0	Edv Andersen m fl, Tømmervåg
74 8/å —	k	T	10	24.7	6.3	2.3	—	—	0	Edv A Ormbostad, Nordheim
75 8/å —	k f	T	01	21.3	5.4	1.6	—	—	0	Anders Ormbostad, Nordheim
76 Må Sleipner	k f	T	06	20.0	7.0	3.4	Sleipner	4	0	Teodor Gjerdsvik, Vinsternes
77 Må Mågen	k f	T	16	17.5	6.0	3.0	Sleipner	4	0	Ole Solstad, Tømmervåg
78 Mk Svanen	f k	T	22	29.0	8.0	4.0	Stærkod.	4	0	P K Artvågnes m fl, Leira i Nordm.
79 Ms Prøven	k f	T	17	29.0	10.0	6.0	Stærkod.	6	0	Albert Øverland, Leira i Nordmør
80 Ms Trafik	k	T	04	36.0	13.0	4.4	Skandia	6	0	P K Leren m fl, Leira i Nordmør
81 Må Urd	f k	T	22	24.0	7.0	3.0	Helseth	4	0	Bastin Storebog, Nordheim
82 Må Moislåt	f k	T	22	24.0	4.0	3.0	Gideon	4	0	Thore O Langholm, Tømmervåg
83 Må Hai	f k	T	23	29.5	8.5	3.2	Alpha	8	0	Jonas Steen, Gullstein
84 Må —	f k	T	20	20.0	5.0	3.0	F. M.	4	0	Ole J Golmen, Tømmervåg
85 Må Trygg	f k	T	22	30.0	9.0	3.7	Gideon	4	0	Edvard Elven m fl, Gullstein
86 Må Alken	f k	T	23	30.0	9.5	4.0	Gideon	6	0	Halvor Ødegård, Leira i Nordmør
87 Må Jegtsund	f k	T	23	21.0	6.0	2.5	Delvin	4	0	Thomas T Langholm, Tømmervåg
88 Mk Ramsøfjord	k	T	15	58.9	15.5	6.8	Bolind.	40	2	Hans Hundhammer m fl, Fuglvåg
89 Ms Lun ¹⁾	f k	T	?	30.0	10.0	5.0	Gideon	4	0	Kristoffer G Sandvik, Nordheim
90 Må Habil	k	T	23	28.0	8.0	4.0	Stærkod.	4	0	Gunnerius Reiten, Leira i Nordmør
91 Må Grane	f k	T	23	30.0	9.0	4.0	Alpha	6	0	A P Guldstein, Gullstein
92 Må Trygg	k f	T	17	33.0	12.0	5.0	Heros	6	0	Tore N Fjærvik, Tømmervåg
93 Må —	f k	T	15	22.9	5.2	3.4	Rollo	6	0	Jarl Aukan, Tømmervåg
94 6/å —	f	T	17	27.6	9.3	4.0	—	—	1	Ormbostad gamle notlag, Nordheim
95 6/å —	f	T	95	34.0	8.0	2.8	—	—	0	Ormbostad gamle notlag, Nordheim
96 Må Trygg	k f	T	21	24.0	8.0	3.5	Grei	8	0	Nils J Leren, Leira i Nordmør
97 Må Sjøfuglen	k	T	17	24.0	6.0	3.0	Sleipner	4	0	Andreas Hestvik, Indresæter
98 Mk Hird	f k	T	24	33.0	9.4	4.4	Alpha	10	0	Nils H Sagvik m fl, Nordheim
99 Må —	f	T	23	22.0	7.0	2.8	Rollo	6	0	Kr M Fikkan, Tømmervåg
100 Må Alard	f k	T	23	24.0	7.0	3.0	Hjelset	4	0	Johs Fjællingsdal, Indresæter
101 Må Nap	f t	T	14	27.5	8.0	4.5	Gideon	4	0	Ole Grønsæth, Leira i Nordmør
102 Må Prøven	k	T	24	25.5	7.4	4.7	Sterk	5	0	Lars K Vestnes, Leira i Nordmør ²⁾
103 6/å —	f	T	25	25.0	8.0	3.0	—	—	0	Ormbostad nye notlag, Nordheim
104 Mk Glimt	f	T	18	49.5	14.7	5.1	Finnøy	50	0	Alfred Strømsvåg, Tømmervåg
105 Må Fram	k	T	25	23.0	7.0	3.5	Sleipner	5	0	M K Lervåg m fl, Tømmervåg

M-U. Ulstein merkedistrikt.

1 Mk Ulf	k	T	19	38.5	13.3	6.7	Alpha	18	2	Enok E Ulfstein, Ulsteinvik
2 Må Sverre	f	T	?	22.0	6.5	3.0	Statto	5	0	Lars Gjerdsbak, Ulsteinvik
3 Mk Viking	k f	T	17	46.0	11.0	5.5	Hein	26	0	Oluf H Sannes, Ulsteinvik
4 Mk Thor	f k h	T	19	28.0	8.5	4.8	Finnøy	8	0	Anton Ulstein m fl, Ulsteinvik
5 Mk Glup	k	T	11	40.0	12.0	5.8	Gideon	11	1	Hans A Dimmen m fl, Ulsteinvik
6 Mk Snøgg	f k	T	10	39.0	12.5	6.0	Gideon	11	1	Peder K Flø m fl, Ulsteinvik
7 Mk Heider	f k	T	16	40.0	13.0	6.9	Avance	22	1	Hans H Haddal m fl, Ulsteinvik
8 Ms Bjørn	f k	T	15	44.0	13.0	5.8	Alpha	14	1	Ole K Klungesør m fl, Ulsteinvik
9 Mk Ørn	f k	T	10	39.8	12.0	5.8	Gideon	8	1	Elling S Roppen m fl, Ulsteinvik

Farkostens nummer, art og navn	Anvendelse	Materiale	Byggear	Lengde	Bredde	Dybde	Maskin, navn	Antall HK	F. & fangstb.	Eierens (den korresponderende reders) navn og postadresse
1	2	3	4	5	6	7	8	9	10	11
10 Må Smart	tf	T ?		19.0	4.0	3.0	Gray	4	0	Alv H Osnes, Ulsteinvik
11 Mk Fix	kf	T 12		43.0	13.2	6.8	Alpha	19	1	Frants A Våge m fl, Ulsteinvik
12 Mk Skjold	fk	T 08		42.0	13.0	7.5	Gangerr.	25	1	Nikolai Molskred m fl, Ulsteinvik
13 Mk Straumin- gen	fk	T 17		47.0	14.3	6.8	Alpha	28	1	Johan R Sundgot m fl, Ulsteinvik
14 Mk Leif	fk	T 07		41.0	13.0	5.0	Levahn	22	1	Sal B Dimmen m fl, Ulsteinvik
15 Mk Sleipner	fk	T 13		43.8	13.5	5.3	Alpha	14	1	Martin J Våge m fl, Ulsteinvik
16 Mk Snøgg	fk	T 14		46.3	13.9	6.7	Alpha	36	3	Johan L Ulfstein m fl, Ulsteinvik
17 Mk Bjørnulf	fk	T 14		39.0	13.0	6.7	Dan	14	1	Johan V Garshol m fl, Ulsteinvik
18 Mk Von	fk	T 24		45.0	14.0	6.5	Alpha	18	1	Olaf A Flø m fl, Ulsteinvik
19 Mk Von	hk	T 17		41.0	13.0	6.5	Skandia	25	1	P A Ulsten m fl, Ulsteinvik
21 Ms Ulf	k	T 12		40.0	13.0	4.0	Hein	9	1	Karl M Spjutø m fl, Ulsteinvik
22 D Øyulf	hk	S 17		102.1	20.1	10.1	Damp	230	3	Johan Ottesen m fl, Ulsteinvik
23 Mk Fremad	fk	T 10		36.0	13.0	5.3	Gideon	13	2	L L Skjeide m fl, Ulsteinvik
24 Ms Skolma	fk	T 00		38.0	13.0	5.0	Alpha	14	0	Ole H Garshol, m fl, Ulsteinvik
25 Mk Kvist	fk	T 08		36.0	12.0	5.0	Alpha	14	1	Ole J Bakke, Ulsteinvik
26 Mk Von	fk	T 12		38.0	13.5	5.3	Gideon	15	1	Ole O Dimmen m fl, Hareide
28 Må Falken	f	T 08		20.0	6.0	2.7	Americ.	4	0	Elbert L Håhjem, Gurskøy
29 Ms Fram	f	T 01		25.0	8.0	5.0	Alpha	4	0	Ingv I Garnes m fl, Ulsteinvik
31 D Snorre	h	S 02		96.4	17.1	9.1	Damp	160	3	A/S »Snorre«, Ulsteinvik
32 Mk Kelvin	fk	T 19		20.0	6.0	4.2	Kelvin	6	1	A J Johannesen, Ulsteinvik
33 Mk Fredheim	fk	T 08		38.0	13.0	7.0	Alpha	14	1	Ole J Flø m fl, Ulsteinvik
34 Mk Reidar	fk	T 08		36.0	12.5	6.3	Gideon	8	0	Sigv K Midtflø m fl, Ulsteinvik
35 Ms St. Olaf	fk	T 01		38.0	12.5	5.7	Møller.	12	1	Sigv O Håkonsholm m fl, Ulsteinvik
36 Ms Nord	fk	T 94		36.0	11.7	5.7	Dan	17	2	Petter P Hatløy m fl, Ulsteinvik
37 Mk Ertesvåg	kf	T 12		29.0	9.0	4.2	Finnøy	8	0	Ole K Ertesvåg, Ulsteinvik
38 Mk Signal	fk	T 07		34.0	12.3	6.3	Dan	14	0	Joak J Skjeide m fl, Ulsteinvik
39 Må Hatløy	fk	T 08		19.0	6.0	4.0	Americ.	4	0	Enok K Hatløy, Ulsteinvik
40 D Skjervøy	fk h	S 15		93.0	19.6	10.0	Damp	170	3	A/S »Skjervøy«, Ulsteinvik
41 D Just	k	T 03		72.2	16.6	7.0	Damp	70	1	A/S »Lyngøy«, Ulsteinvik
42 Ms Fram	fk	T 08		42.0	13.0	6.0	Dan	14	1	Lars O Dimmen m fl, Ulsteinvik
43 Ms Mjølner	fk	T 08		44.0	12.5	5.8	Alpha	14	1	Knut J Wik m fl, Ulsteinvik
44 Ms Rapport	fk	T 06		44.0	12.0	5.5	Alpha	12	1	Knut A Vattø m fl, Ulsteinvik
45 Må Sjørøveren	fk	T 24		19.0	5.5	3.0	?	4	0	Julius Ulstein, Ulsteinvik
46 Må Astrid	fk	T 10		22.0	5.7	2.7	?	3	0	Nils R Saunes, Ulsteinvik
47 Må Håpet	fk	T 10		25.0	7.5	4.0	Tenfj.	5	0	Herman J Nesset m fl, Ulsteinvik
48 Mk Egil	fk	T 04		40.0	14.0	6.8	Gideon	16	1	Johs J Øverland m fl, Ulsteinvik
49 Ms Heim	fk	T ?		32.0	9.5	4.5	Heros	8	0	Johan Ytrefløy, Ulsteinvik
51 D Olga	kh	S 02		83.2	17.8	8.7	Damp	110	2	Karl Kleven, Ulsteinvik
53 Må Kvik	f	T 19		20.0	4.5	2.5	Drått	3	0	Johan Rasmussen, Ulsteinvik
54 Mk Hugin	fk	T 14		40.0	14.0	6.5	Alpha	19	1	Sigv P Saunes m fl, Ulsteinvik
55 Må Agenten	fk	T 14		20.0	6.0	2.5	Gideon	4	0	Johan N Skjeide, Ulsteinvik
56 D Ulf	kh	S 02		84.4	17.5	8.4	Damp	150	4	Johan Ottesen, Ulsteinvik
57 Ms Hødd	fk	T 07		43.0	13.0	5.8	Alpha	10	0	Hans B Saunes m fl, Ulsteinvik
60 Må Blåtind	fk	T ?		21.0	7.0	2.5	Kampen	4	0	Hans Strand, Ulsteinvik
61 Mk Frigg	fk	T 20		40.0	13.7	7.2	Finnøy	24	2	Hans T Ulfstein m fl, Ulsteinvik
62 Mk Fisker- guten	fk	T 20		42.5	13.0	6.0	Finnøy	20	0	David H Sundgot m fl, Ulsteinvik
63 Mk Tommeliten	ft	T 16		25.0	6.0	4.0	Volda	5	0	Alv H Osnes, Ulsteinvik
64 Ms Fridthjof	t	T 02		40.0	13.0	6.5	Gideon	6	0	Fridthjof Våge, Ulsteinvik
67 Må Viking	ft	T 07		28.0	7.0	4.5	Grei	6	0	Johan O Osnes, Ulsteinvik
69 Må Per Gynt	ft	T 16		19.0	4.5	3.0	Americ.	4	0	Ole Håkonsholm, Ulsteinvik
70 Ms Bjørn	f	T 12		23.0	8.0	4.0	Hjelset	4	0	Sivert Eiksund m fl, Ulsteinvik
71 Må Troll	f	T 19		24.0	6.5	3.0	Hatlø	6	0	Peter Bøe, Ulsteinvik
72 Mk Olav	k	T 15		32.0	12.0	6.0	Hein	9	2	Johs K Skare m fl, Ulsteinvik
73 Må Sport	f	T 19		19.5	4.5	2.5	C. Perf.	4	0	Elias Finvik, Ulsteinvik
74 Må Fulton- Standard	k	T ?		24.3	5.1	2.8	?	3	0	Harald Ringstad m fl, Ulsteinvik
75 Må Kobben	fk	T 10		25.0	7.7	3.3	Americ.	6	0	Brødr. Hatløs mek. verk. A/S, U.vik
76 Må Max	fk	T 19		25.0	6.0	4.0	Wolver	6	0	Martin O Ulstein, Ulsteinvik

M-U Ulstein — M-VD Vartdal.

Farkostens nummer, art og navn	Anvendelse	Materiale	Byggeår	Lengde	Bredde	Dybde	Maskin, navn	Antall HK	F. & langstb.	Eierens (den korresponderende reders) navn og postadresse
1	2	3	4	5	6	7	8	9	10	11
77 Mk Havmann	k	T	17	43.0	14.0	7.0	Hein	20	3	Nils K. Garnes m fl, Ulsteinvik
78 Mk Napp	f k	T	14	39.0	12.5	5.0	Record	16	2	Bernh P. Ytrefløy m fl, Ulsteinvik
80 Mk Dimnavåg	k	T	19	50.5	14.5	7.0	Gideon	36	1	Lars L. Dimmen m fl, Ulsteinvik
81 Mk Dimnøy	k h	T	14	48.0	15.0	7.0	Bolind	25	1	R G Dimmen, Ulsteinvik
82 Må Tor	f k	T	19	20.0	4.5	3.3	Stabil	3	0	Joh P Skjælde, Ulsteinvik
83 Må Prøv	f	T	10	24.0	5.0	2.7	Tenfj.	3	0	Oskar O Dimmen, Ulsteinvik
84 D Skolmen	h f	S	07	93.6	18.8	9.2	Damp	148	2	Peder P Hølseker, Ulsteinvik
85 Må Trygg	k f	T	24	26.0	8.0	4.0	Gideon	5	0	Martinus Larsen, Ulsteinvik
86 D Lyngholmen	h k	J	03	70.1	13.7	6.7	Damp	75	2	Anton Solvåg m fl, Ulsteinvik

M-VF. Valsøyfjord merkedistrikt.

1 Må Måken	f k	T	95	26.0	6.8	2.8	Favorit	3	0	Thore K Henden, Valsøyfjord
2 Må Søfuglen	k f	T	08	23.0	6.0	2.0	Bridgep.	4	0	S Storslet m fl, Valsøyfjord
3 Må Ørnen	f k	T	95	23.5	5.8	2.0	Solo	4	0	Lars A Todal, Valsøyfjord
4 Ms Midnatsol	f	T	12	35.0	11.0	4.1	Stella	7	0	O Strand jr. m fl, Valsøyfjord
5 Må Svanen	k	T	21	25.0	8.0	4.0	Finnøy	4	0	K K Henden, Valsøyfjord
6 Må Nordnes	k	T	19	35.0	11.0	6.0	Stærkø.	6	0	M M Klåtten, Valsøyfjord

M-VN. Vanylven merkedistrikt.

2 Mk Ørn	k	T	10	34.0	12.0	6.7	Volda	18	1	G S Vik m fl, Slagnes
5 Mk Signal	k	T	11	32.0	12.0	5.8	Finnøy	7	1	O O Thunem m fl, Fiskåbygd
9 Ms Mjølner ¹⁾	k	T	10	30.0	10.9	4.9	Hein	9	1	Elias E Sylte, Sylte i Vanylven
10 Ms Snøgg	f k	T	20	24.0	7.3	3.3	Elefant	6	0	Kornelius S Krokevik, Fiskåbygd
11 Mk Haugsfjord	k h	T	15	39.0	13.5	6.7	Hein	16	1	Alfred L Rønnestad, Fiskåbygd
12 Mk Nor	k	T	08	36.3	12.8	6.2	Alpha	8	2	Oskar Frekø m fl, Fiskåbygd
14 Ms Hurti	f	T	?	23.4	6.4	3.2	Tenfj.	3	0	Anders L Viik, Slagnes
17 Mk Fram	k	T	10	38.0	13.5	5.4	Alpha	28	1	H P Skjervem m fl, Sylte i Vanylven
18 Mk Von	k	T	12	35.1	12.7	5.3	Hjelset	6	1	J A Sylte m fl, Sylte i Vanylven
19 Ms Signal	k	T	08	25.5	8.1	4.5	Alpha	3	1	Halfdan A Strand m fl, Fiskåbygd
20 Mk Hilding	k	T	12	46.3	12.9	4.5	Rekord	14	3	H Nygård m fl, Sylte i Vanylven
22 Mk Fremgang	k h	T	12	33.0	11.1	5.8	Wichm.	8	1	A T Slagnes m fl, Slagnes
23 Mk Hjalmar	k h t	T	98	37.0	12.0	6.0	Volda	18	2	S Morseth m fl, Slagnes
24 Ms Express	k f	T	17	22.0	6.0	3.0	Nogva	4	0	R Løvold m fl, Aheim i Sunnmør
25 Må Kritik	f k	T	23	24.0	7.3	4.0	Stabil	8	0	J J Brekke, Sylte i Vanylven
26 Må Fram	t	T	19	27.0	6.3	3.8	Rekord	5	0	P Gjærde, Sylte i Vanylven
27 Mk Trafik	f k	T	23	25.4	7.8	3.8	(Amer.)	6	0	J Lillebø, Sylte i Vanylven
28 Må Håkon	f	T	06	24.0	7.0	3.0	Tenfj.	3	0	G Bruen m fl, Fiskåbygd
29 Mk Nordlys	k f	T	12	35.0	13.0	6.0	Hein	10	1	O M Sylte, Sylte i Vanylven
30 Mk Fritjof	k f h	T	14	36.0	12.2	6.0	Alpha	11	2	E Honningsvåg m fl, Fiskåbygd
31 Mk Signal	k	T	12	40.0	14.0	6.6	Hjelset	12	1	A M Fluevåg m fl, Fiskåbygd
32 Mk Urædd	k	T	13	38.0	12.5	5.2	Hein	7	1	S Thunem m fl, Fiskåbygd
33 Ms Fram	k	T	94	33.0	15.0	7.0	Alpha	7	2	Rasmus Kragset, Slagnes

M-VD. Vartdal merkedistrikt.

1 Mk Sverre	k	T	17	36.0	13.0	6.5	Alpha	18	3	Paul Rishaug m fl, Vartdal
2 Mk Utvær	k f	T	16	42.0	14.0	7.5	Hein	22	3	Rasmus Vartdal m fl, Vartdal
3 Mk Sleipner	k	T	11	38.0	13.0	6.5	Dan	12	4	Paul A Sætre m fl, Vartdal
4 Mk Havidur	f k	T	21	29.0	10.3	5.0	Hjelset	6	1	Amund Sætre, Vartdal
5 D Kirkholmen	k h b	S	18	105.5	20.1	10.4	Damp	230	3	A/S Vartdal Fiskeriselskap, Vartdal
6 Må Snøgg	k f	T	20	22.0	6.3	2.8	Sleipner	4	0	Lars Flåskjær, Vartdal
7 Mk Fram	k	T	16	45.0	14.0	7.1	Rekord	30	3	P H Masdal m fl, Vartdal Nordre
8 Dk Furenak	i h	T	17	98.5	21.9	10.7	Damp	136	6	D/S Furenak A/S, Vartdal
9 Dk Sæl	i h	T	17	94.4	21.6	9.8	Damp	135	6	D/S Sæl A/S, Vartdal
10 Mk Isflåmann	k h	T	17	44.0	15.0	6.8	Hein	35	3	I H Nørevartdal m fl, Vartdal, N.
11 Mk Odd	k h	T	16	45.2	15.5	6.3	Skandia	25	4	Ivar Myklebust m fl, Vartdal

1) Omb. 1916.

M-VD Vartdal — M-VE Vatne.

Farkostens nummer, art og navn	Anvendelse	Materiale	Byggeår	Lengde	Bredde	Dybde	Maskin, navn	Antall HK	F. & fangstb.	Eierens (den korresponderende reders) navn og postadresse
1	2	3	4	5	6	7	8	9	10	11
12 Må Kvikk ⁴)	f k	T ?	24.7	7.8	2.7	Nogva		4	0	Ole A Barstad m fl, Barstadvik
13 Mk Snøgg	sl t	T 09	28.0	8.8	5.0	Hjelset		6	0	Pål Arseth, Vartdal
14 Må Bjarne	f	T 19	19.5	6.3	2.5	Statt		5	0	Sevrin B Barstad m fl, Barstadvik
15 D Sjøfuglien	h k	S 02	95.1	17.6	8.7	Damp		140	5	D/S Sjøfuglen A/S, Vartdal
16 Dk Vestad	h k	T 17	87.9	22.5	9.4	Damp		100	3	D/S Forland A/S, Vartdal
17 Må Fram	t	T 18	24.0	7.0	3.3	Alpha		4	0	Knut Vartdal, Vartdal
18 Mk Elsa	h t	T 19	138.3	28.3	10.8	Bergs.		180	4	D/S Furenak A/S, Vartdal
19 Mk Neptun	t k f	T 14	32.5	12.0	5.8	Hjelset		8	1	Knut Vartdal, Vartdal
20 Mk Rapp	t k	T ?	37.0	10.5	5.0	Finnøy		8	1	L K Grønnevet m fl, Vartdal
21 D Brundal	t	T 82	89.2	26.6	9.0	Damp		75	2	Knut Vartdal m fl, Vartdal
22 Mk Borge II	t h	T 20	114.3	26.5	12.2	Bolind		160	0	D/S Furenak A/S, Vartdal

M-VE. Vatne merkedistrikt.

1 Mk Hugnad	k h	T 08	37.0	13.0	6.7	Stabil		25	2	P Bjørlykhaug m fl, Hellandshamn
3 Mk Snapp	k h	T 13	39.7	13.7	6.8	Alpha		28	2	Tom T Remme m fl, Hellandshamn
4 Mk Signal	f k h	T 14	38.0	13.0	7.0	Alpha		24	2	Lars P Høgset m fl, Midsund
5 Må Kvik	f	T ?	23.0	6.0	3.0	Tenfj.		3	0	Peder K Drønnesund, Dryna
6 Må —	f	T ?	28.0	7.2	2.9	Skandia		3	0	Alf Eik m fl, Vatnfjorden
8 Mk Årvåg	k h	T 13	58.6	14.5	6.2	Avance		30	3	Peder P Langseth m fl, Vatnfjorden
9 Må Klikk	f	T 00	26.0	8.0	3.0	Dahl		5	0	Ludvik Drønnesund, Dryna
10 Ms Drott	k	T 10	27.0	8.5	3.5	Hjelset		4	0	Fritjof Godø m fl, Dryna
12 Ms Eika	f	T 14	26.0	8.0	4.0	Hjelset		4	0	Kornelius Eikebø m fl, Dryna
13 Mk Martin	k	T 16	32.3	11.0	7.0	Hjelset		6	1	Peter P Vatnehol, Vatne
15 Må —	f	T ?	23.0	6.2	2.5	Klauset		4	0	Ananias H Ramvik m fl, Dryna
16 Må —	f	T 10	18.0	5.0	2.5	Americ.		2	0	Laurits O Drønnesund, Dryna
17 Mk Rollon	k	T 17	42.7	14.6	6.9	Alpha		36	4	Peter R Vestre, Hellandshamn
18 Må —	f	T ?	25.0	7.0	3.5	Tenfj.		3	0	Jonas J Løvo, Vatnfjorden
19 Mk Skjold	f	T 20	19.8	9.0	4.1	Finnøy		10	0	J O Helland m fl, Hellandshamn
20 Ms Grei	k	T 18	33.0	10.5	4.6	Gideon		10	1	Ludvik K Eidsvik, Tennfjord
21 Må —	f	T 16	19.0	5.5	2.3	Tenfj.		3	0	E Baraldsnes m fl, Hellandshamn
22 Må Hofset	f	T 98	21.5	6.7	2.5	Tenfj.		3	1	Bendik K Hofset m fl, Vatne
23 Mk Tenfjord	f	T 18	26.5	7.7	3.8	Trygg		6	0	Jakob B Vadset, Tennfjord
25 Må Vatnefjord	f	T 14	24.5	7.5	4.3	Hjelset		4	0	Emil J Helleå Vatnfjorden
26 Ms Nap	f k	T 21	18.5	6.2	2.9	Vagtm.		4	0	Ivar Abelset, Hellandshamn
27 6/å —	f	T 12	27.0	8.6	3.3	—		—	6	Ulvestad Notlag, Vatne
28 6/å —	f	T ?	28.0	8.5	3.5	—		—	6	Vatne nye Notlag, Vatne
29 6/å —	f	T ?	30.0	9.0	3.8	—		—	6	Trygg Notlag, Dryna
30 4/å —	f	T ?	24.0	7.0	4.0	—		—	4	Varnes Notlag, Dryna
31 6/å —	f	T ?	26.0	9.5	3.5	—		—	6	Høgset Notlag, Midsund
32 6/å —	f	T 18	28.0	8.5	3.5	—		—	6	Drønnesunds Notlag, Dryna
33 6/å —	f	T ?	28.0	8.0	2.5	—		—	5	Vestrefjordens Notlag, Vatne
34 4/å —	f	T ?	16.0	6.5	3.0	—		—	6	Ertresvåg Notlag, Vatne
35 Må —	f	T ?	21.0	5.9	2.7	Tenfj.		3	0	Peter S Indrestrand, Vatne
36 6/å —	f	T ?	29.8	9.7	3.0	—		—	8	Samfjords Notlag, Hellandshamn
37 4/å —	f	T ?	25.2	8.6	2.8	—		—	8	Samfjords Notlag, Hellandshamn
38 4/å —	f	T 60	26.0	7.0	2.8	—		—	5	Hellestrandens Notlag, Vatnfjorden
39 6/å —	f	T 00	27.7	8.9	3.1	—		—	7	Tenfjordens Notlag, Tennfjord
40 6/å —	f	T 16	28.0	8.3	3.2	—		—	7	Tenfjordnes Notlag, Tennfjord
41 4/å —	f	T 14	23.9	7.3	3.2	—		—	5	Skårs Notlag, Hellandshamn
42 6/å —	f	T 14	22.3	6.4	2.5	—		—	6	Hellands Notlag, Hellandshamn
44 Mk Tryg	f	T 17	25.0	8.3	4.0	Hjelset		4	0	K J Rosvik m fl, Dryna
48 4/å —	f	T 91	18.5	5.7	2.0	—		—	0	Elias A Hofset, Vatne
49 Mk Nor	k	T 16	31.0	11.5	5.2	Statt		8	1	Petter S Vestre m fl, Vestrefjorden
50 Ms Arne	k	T 10	20.0	6.5	3.0	Stabil		3	1	J H Slyngestadlid, Tennfjord
51 Mk Farmann	k f	T 21	32.0	11.7	6.4	Håhjem		12	1	Ole L Eikebø m fl, Dryna
52 Mk Heimdal	h k	T 04	44.0	14.0	5.3	Heimdal		30	2	T S Gangstad m fl, Dryna
53 Mk Viken	k	T 25	28.0	8.0	4.2	Møre		5	0	J K Hellandsvik m fl, Vatne
54 Må —	f	T 02	19.0	5.5	2.0	Americ.		4	0	Arnt P Vadset, Tennfjord
55 Mk Von	k	T 11	38.0	12.0	6.0	Skandia		15	1	P O Pedersen m fl, Vestrefjorden

M-VS Vestnes — M-V Vigra.

Farkostens nummer, art og navn	2	3	4	5	6	7	8	9	10	Eierens (den korresponderende reders) navn og postadresse
1	Anvendelse	Materiale	Byggear	Lengde	Bredde	Dybde	Maskin, navn	Antall HK	F. & fangstb.	11

M-VS. Vestnes merkedistrikt.

1 Mk Laugen	k sl	T 10	37.0	12.3	6.3	Finnøy	12	2	Christoffer Frostad, Vestnes
2 Mk Merkur	k	T 09	40.0	12.5	5.4	Skandia	10	1	Ole P Misund, Nerås
4 Må Hugin	t	T 20	26.0	6.5	3.3	Helseth	6	0	Ole Hals m fl, Vestnes
7 Må Rekdals- fjord	f	T 20	25.5	6.8	3.2	Klauset	5	0	K Rekdalsbakken, Rekdal
8 Må —	f	T 20	19.8	6.7	2.9	Gideon	3	0	Jørgen F Heen, Vikebukt i Romsdal
9 Mk Snøgg	f k	T 10	33.8	10.3	4.8	Alpha	6	0	Peder K Remmen, Vestnes
10 Må Bjørn	f	T 17	27.0	7.8	3.5	Stærkto.	4	0	Søren K Gjerde, Tomra i Romsdal
11 Må Steinar	f	T 19	28.0	8.0	4.2	Alpha	8	1	Johan L Salthammer, Vestnes
12 6/å Fram	f	T 16	28.0	9.0	4.0	—	—	2	Lieds Notlag, Tomra i Romsdal
13 4/å Stat	f	T 16	18.0	6.0	2.5	—	—	0	Lieds Notlag, Tomra i Romsdal
14 6/å Viking	f	T ?	30.0	10.0	3.6	—	—	2	Viiks Notlag, Vestnes
15 4/å —	f	T ?	18.0	6.0	2.3	—	—	0	Viiks Notlag, Vestnes
16 6/å —	f	T 10	30.0	7.0	3.0	—	—	2	Holmens Notlag, Tomra i Romsdal
17 4/å —	f	T 00	19.0	5.0	2.0	—	—	0	Holmens Notlag, Tomra i Romsdal
18 Mk Feniks	f	T 22	32.3	8.3	4.2	Fønix	9	0	H K Tomren, Tomra i Romsdal
19 6/å —	f	T 06	19.5	5.8	2.0	—	—	0	Sverre Gjerde, Tomra i Romsdal
20 Mk Ingvard	h f	T 18	31.0	10.0	5.0	Gideon	8	0	Jonas T Høgseth m fl, Vestnes
21 Må Rapp	f	T 12	28.7	10.2	4.5	Gideon	8	0	Rasmus Lervåg, Nerås
23 Mk Fiskeren	ft	T 24	26.0	7.8	3.8	Skandia	5	0	Johan R As, Vestnes
25 Må Von	f k	T 24	23.0	6.0	3.0	Vestnes	4	0	Peder A Faxen, Vestnes
26 6/å Fiks I	f	T 14	28.0	8.0	3.5	—	—	2	Fiksdal Notlag, Fiksdal
27 6/å Fiks II	f	T 75	27.0	8.0	4.0	—	—	0	Fiksdal Notlag, Fiksdal
28 4/å —	f	T ?	18.0	4.0	2.0	—	—	0	Fiksdal Notlag, Fiksdal

M-VØ. Veøy merkedistrikt.

2 Mk Sjøblomsten	k	T 19	28.7	9.8	4.0	Dahl	8	0	Edv K Hjelvik, Vågstranda
3 Mk Forsøk	f k	T 22	28.0	8.5	4.5	Dan	4	0	E E Hjelvik, Vågstranda
4 Må Lun	t sl	T 24	28.5	8.4	4.0	Skandia	4	0	Ole L Reistad, Vågstranda
5 Mk Albatros	k t	T 11	38.0	10.0	6.0	Skandia	6	0	Kristoffer P Holm, Mittet

M-V. Vigra merkedistrikt.

1 Mk Hugnad	k f	T 08	40.5	13.0	6.6	Rap	22	2	Nils J Roald m fl, Roald
2 D Mjølner	h k	S 03	70.4	15.8	7.6	Damp	75	2	Severin J Molnes, Roald
3 Mk Prins Olav	k	T 12	30.3	11.5	5.3	Finnøy	8	1	Peder I Roald m fl, Roald
4 Mk Njål ¹⁾	k	T 00	41.0	13.3	6.7	Håhjem	24	3	Severin S Molnes, Roald
5 Mk Von	k	T 10	31.0	11.3	5.3	Finnøy	6	1	Anders K Molnes, Roald
6 Mk Fram	k	T 14	34.0	11.8	5.8	Finnøy	10	2	Johan A Furnes, Roald
7 Mk Signal	k	T 15	35.8	12.9	6.0	Hein	14	2	Hans Gjendem m fl, Roald
9 Mk Valder	k	T 12	41.0	13.0	6.5	Hein	22	3	Hans P Roaldsand, Roald
10 Mk Nestun	k h	T 19	37.0	13.4	6.3	Rekord	20	3	Agne K Roaldsnes m fl, Roald
11 Mk Aron	k	T 15	30.0	12.0	5.3	Hein	7	1	Knut K Røsvik m fl, Roald
12 Mk Frithjof	k	T 13	33.0	11.5	5.3	Rekord	14	1	Ole N Røsvik m fl, Roald
13 Mk Fram	k	T 13	33.0	12.0	5.0	Hein	7	2	Bernt Blindheim m fl, Roald
14 Mk Togo	k	T 05	35.5	12.5	5.6	Håhjem	15	2	Ole E O Roald m fl, Roald
15 Mk Labori	k	T 12	35.0	13.0	7.0	Hexa	20	2	Ole E Blindheim m fl, Roald
16 Mk Frøy	k	T 17	37.5	13.0	6.5	Alpha	19	2	Olaf O Blindheimsvik m fl, Roald
17 Mk Kvik	k	T 17	22.0	9.0	3.8	Rekord	5	0	Ole K Molnes m fl, Roald
18 6/å —	f	T ?	30.0	9.0	5.0	—	—	1	Roald Sildenotlag, Roald
19 Mk Breisand	k	T 19	36.0	13.0	6.3	Håhjem	16	2	Knut P Molnes, Roald
20 Mk Fri	k	T 19	35.0	13.3	6.1	Håhjem	20	1	Fredrik J Oen, Roald
21 Mk Eljob	k	T 16	34.0	12.0	5.5	Hein	10	1	Elias J Rørvik, Roald
22 Mk Rakel	k	T 17	35.5	12.5	5.6	Hein	9	2	Ole Skodje m fl, Roald

1) Omb. 1922.

M-V Vigra.

Farkostens nummer, art og navn	Arvendelse	Materiale	Byggår	Lengde	Bredde	Dybde	Maskin, navn	Antall HK	F. & langseth.	Eierens (den korresponderende reders) navn og postadresse
1	2	3	4	5	6	7	8	9	10	11
23 Mk Hein	k	T	13	36.0	11.4	5.7	Hein	10	2	Peder Flem m fl, Roald
24 Mk Forsøk	k	T	09	34.0	13.0	5.7	Finnøy	10	2	Hans H Fauske m fl, Roald
25 Mk Fremgang	k	T	14	31.5	11.5	5.3	Hein	10	1	Salamon M Røsvik m fl, Roald
26 Mk Tryg	k	T	13	29.8	11.3	5.5	Hein	7	2	Anders P Molnes, Roald
27 Mk Grieg	k	T	08	32.0	12.0	6.2	Hjelset	14	2	Knut H Molnes m fl, Roald
28 Mk Ingolf	k	T	13	40.0	13.0	6.7	Dan	14	3	Martinus E Røsvik m fl, Roald
29 Mk Trygve	kh	T	16	39.0	12.5	5.8	Hein	14	3	Nils O Synes m fl, Roald
30 Mk Torberg	hk	T	97	40.0	14.0	6.0	Dan	18	3	K I Synnes m fl, Roald
31 Mk Bjarne	k	T	13	37.0	13.5	6.5	Dan	25	2	Peder J Rørvik m fl, Roald
32 Mk Fred	kh	T	19	37.0	13.0	6.3	Finnøy	15	2	Iver I Roald m fl, Roald
33 Mk Alf	k	T	93	40.8	16.9	5.7	Finnøy	28	3	Karl I Roald m fl, Roald
35 Mk Freidig	k	T	11	31.0	11.0	5.3	Alpha	11	2	Hans A Blindheimsvik, Roald
36 Dk Elieser	kh	T	02	45.0	14.4	6.7	Damp	25	3	Ole B L Roald m fl, Roald
38 Mk Brimnes	kh	T	17	35.0	13.0	6.0	Hein	14	2	Lars E Røsvik m fl, Roald
39 Mk Håkon	k	T	06	31.0	10.3	4.8	Hein	7	1	Anders Røsvik, Roald
40 Mk Rolf	k	T	09	36.0	12.0	5.7	Hein	12	2	Bernt Røsvik, Roald
41 Mk Sverre	k	T	09	30.0	11.0	5.0	Hein	6	0	Severin J Rørvikjære m fl, Roald
42 Mk Delfin	k	T	09	34.0	12.0	5.8	Gideon	8	2	Andreas L Rørvik m fl, Roald
43 Mk Alet ¹⁾	k	T	12	37.0	12.0	6.5	Alpha	10	2	Johan S Molnes m fl, Roald
44 Mk Arne	k	T	14	31.0	11.0	5.3	Hein	9	2	Johan N Synnes, Roald
45 Mk Normand	k	T	15	37.0	12.0	5.4	Rap	22	2	Hans N Blindheim m fl, Roald
46 Mk Majoren	k	T	16	36.0	13.0	5.8	Hein	12	2	Martinus A Rørvik m fl, Roald
48 Mk Nornes	k	T	02	41.0	14.0	6.0	Håhjem	30	3	Ole H Roald m fl, Roald
49 Mk Ingolv	kh	T	14	36.0	12.5	5.8	Finnøy	14	2	Bernt S Rørvik m fl, Roald
50 Mk Von	k	T	12	30.0	11.0	5.3	Finnøy	7	0	Ragnar J Rørvik, Roald
51 Mk Reidar	k	T	11	38.0	12.3	5.8	Hein	16	2	Johan E Synnes, Roald
53 Mk Trygg	k	T	13	38.8	14.0	6.7	Dan	26	2	Olav K Rørvik m fl, Roald
54 Mk Artic	k	T	14	38.2	13.4	6.4	Alpha	18	3	Andr O Synnes m fl, Roald
55 Mk Olav	k	T	08	35.9	10.9	6.0	Alpha	14	2	Olaus A Synnes, Roald
56 Mk Svan	k	T	15	31.0	12.0	5.4	Hjelset	8	1	Sevrin J Rørvik, Roald
57 Ms Forsøk	k	T	06	18.0	6.0	2.3	Sleipner	5	0	Storker K Synnes m fl, Roald
58 Mk Marvader	k	T	12	36.0	12.5	6.2	Alpha	14	3	Karl A Synnes m fl, Roald
59 Mk Sanky	k	T	14	32.5	11.2	5.3	Alpha	8	1	Rasmus A Synnes, Roald
60 Ms Devet	k	T	00	31.5	10.7	4.7	Hein	7	0	John L Rørvik, Roald
61 Mk Norbek	kh	T	07	32.0	11.5	5.8	Gideon	8	1	Johan N Roald, Roald
62 Mk Norman	k	T	12	32.0	11.7	5.6	Hein	7	1	Bernh P Rørvik m fl, Roald
63 Mk Nap	k	T	07	30.5	11.5	5.5	Hein	8	0	Bernt A Blindheim m fl, Roald
65 Mk Delfin	k	T	13	33.0	12.0	5.8	Hein	9	2	Martinus E Røsvik, Roald
66 Mk Bratt	k	T	14	34.5	12.3	6.0	Finnøy	10	2	Karl P Rørvik m fl, Roald
67 Mk Blindheim	k	T	13	33.0	12.0	5.2	Alpha	11	1	Jørgen B Blindheim, Roald
68 Ms Snøg	k	T	16	24.0	7.0	2.8	Finnøy	4	0	Hans J Roaldsnes m fl, Roald
69 Mk Sverre	k	T	19	41.0	14.0	6.4	Skandia	30	3	Johan J Roaldsnes m fl, Roald
70 Mk Havbryn ²⁾	k	T	15	40.0	12.3	6.0	Hein	14	2	Sevrin A Rørvik, Roald
71 Må Sleipner	fk	T	04	20.1	5.9	3.3	Sleipner	4	0	Rasmus O A Synnes m fl, Roald
72 Mk Sven Føien	k	T	16	42.0	13.0	6.5	Grei	30	2	Karl I K Blindheim m fl, Roald
73 Mk Olav ³⁾	kh	T	13	44.0	13.0	6.0	Håhjem	24	3	Olav O Rørvik m fl, Roald
74 Mk Fridgeir	k	T	16	33.0	12.0	5.4	Hein	7	1	N O Blindheim, Roald
75 Mk Trygg	k	T	15	29.5	11.0	5.1	Hein	6	2	Andreas K Arset m fl, Roald
76 Mk Lun	k	T	14	32.0	12.0	5.8	Alpha	11	1	Jakob L Rørvik m fl, Roald
77 Mk Aksel	k	T	14	33.0	12.0	5.4	Hein	7	2	Lars J Synnes m fl, Roald
78 Mk Erling	k	T	04	31.0	11.0	4.5	Hjelset	6	1	Johan K Molnes, Roald
79 Må Bonøf	k	T	?	26.0	7.0	2.5	Americ	6	0	Bernhard P Rørvik, Roald
80 Må Trio	fk	T	00	18.0	6.0	2.2	Americ	4	0	Olaus A Synnes, Roald
81 Mk Sluingen	k	T	12	33.0	11.5	5.3	Hein	7	1	Salamon H Røsvik m fl, Roald
83 Ms Odd	k	T	?	26.0	7.0	3.0	Tenfj.	5	0	Andreas S Roald, Roald
84 Må Skjold	f	T	?	23.5	6.8	3.5	Americ	4	0	Peter L Dyb, Roald
86 Mk Real	kf	T	25	34.0	11.5	5.5	Finnøy	12	2	H J Roaldsand, Roald
87 Må Snøgg	f	T	00	19.8	6.0	2.5	Vagtm.	4	0	Elias S Synnes, Roald

M-V Vigra — M-VA Volda.

Farkostens nummer, art og navn	Anvendelse	Materiale Byggeår	Lengde	Bredde	Dybde	Maskin, navn	Antall HK	F. & fangstb.	Eierens (den korresponderende reders) navn og postadresse
1	2	3 4	5	6	7	8	9	10	11
88 Mk Glimt	f	T 23	24.0	8.3	4.0	Nogva	7	0	Hans A Fauske, Roald
90 Mk Sverre	k	T 24	38.0	12.5	5.8	Hein	14	2	O B Blindheim m fl, Roald
91 D Vigralfjord	f	S 05	34.0	7.5	4.2	Damp	8	0	Ole K Roaldsnes, Roald
92 Mk Syltefjord	k	T 09	38.5	13.5	6.1	Hein	26	2	Jørgen H Blindheim, Roald
93 Må Kvik ¹⁾	f	T ?	20.0	6.5	3.0	Rap	3	0	J H J Blindheim, Roald
94 Mk Bjørn	k	T 16	33.0	12.0	5.3	Alpha	11	2	S S Blindheimsvik, Roald

M-VA. Volda merkedistrikt.

1 Mk Wilfred	k	T 16	35.0	13.0	6.0	Volda	12	1	Sivert J Egsæt m fl, Volda
2 Må Kvass	k	T 20	21.0	6.5	3.0	Americ	6	0	Ola H Rusten, Volda
3 Ms Havdur	k	T 09	33.0	11.0	5.7	Volda	14	1	Jakob J Lid, Birkeneset i Sunnm.
4 Mk Skjerven	k t f	T 14	31.0	10.5	5.0	Hein	9	1	Johan K Egsæt, Volda
5 Mk Glimt	k	T 15	33.0	12.0	5.7	Hein	10	1	Johs P Arviknes, Straumshamn
6 Mk Rykk	k	T 24	27.7	9.0	4.3	Gideon	6	1	Karl A Nilsen m fl, Volda
7 Mk Fram	k	T 16	34.0	12.5	6.2	Volda	12	1	Jon J Asen m fl, Volda
8 Mk Mågen	k	T 16	34.0	12.0	5.7	Hein	10	1	N Slåttelid m fl, Austefjord i Sunnm
9 Mk Hakon	k	T 13	34.0	12.0	5.8	Hein	7	1	Ole K Ekrem m fl, Volda
10 Mk Torbjørn	k	T 24	32.0	10.5	5.3	Heros	8	1	Peder H Hjelle, Volda
11 Mk Von	k	T 11	32.0	11.0	5.0	Volda	10	1	J H Øksnøy, Birkeneset i Sunnmør
12 Mk Sleipner	k	T 09	33.0	11.3	5.5	Dan	12	1	Joh Slåttelid m fl, Austefjord i S
13 Mk Leik	k	T 12	32.0	11.0	5.0	Gideon	6	0	N Eliassen, Birkeneset i Sunnmør
15 Må Lillegrei	ft	T 24	22.0	7.0	3.0	L. Grei	4	0	Daniel J Lien, Straumshamn
16 Mk Bjørn	k	T 14	31.0	11.5	5.2	Hein	7	1	Ole L Bjørnesæt m fl, Straumshamn
18 Mk Trygve	k	T 09	32.1	11.3	5.1	Kampen	10	1	Ole J Arsætøy m fl, Austefjord i S
19 Mk Brødrene	k	T 16	36.0	13.0	5.8	Hein	14	1	Rasmus J Mek m fl, Straumshamn
20 Ms Gasten	k t	T 07	41.9	16.0	4.3	Skandia	12	1	Elander Brødland, Volda
21 Mk Bjørn Viking	k t	T 15	23.0	8.0	3.3	Tenfj.	5	0	Ola M Bjørnesæt, Straumshamn
22 Mk Havlys II	k	T 18	49.0	16.4	7.5	Volda	35	1	Hjalmar Olsen m fl, Volda
23 Må Glytt ²⁾	k t	T 18	15.3	6.3	2.8	Sleipner	4	0	Hans A Asebø, Folkestadbygd
25 Mk Teisten	k	T 14	28.0	10.0	5.0	Hein	6	1	Knut L Ervik, Volda
26 Må Sleipner	k t	T 18	22.0	7.0	2.9	Sleipner	5	0	J A Lid m fl, Birkeneset i Sunnm.
28 Mk Lill	k	T 14	32.0	12.0	5.3	Volda	10	0	Lars O Lillebø, Volda
29 Mk Fri	k	T 19	29.0	11.0	5.0	Wichm.	10	1	Rasmus A Lillebø m fl, Volda
31 Mk Forsøk	k	T 12	32.0	11.5	5.5	Volda	10	1	H K Øksnøy m fl, Birkeneset i S.
32 Mk Forsøk	k	T 08	34.0	12.3	5.4	Dan	12	1	H R Høydalsvik m fl, Høydal i S
33 Mk Kampen	k	T 18	39.0	13.0	5.8	Kampen	15	1	K A Høidal m fl, Høydal i Sunnmør
36 Ms Troll	k	T 19	26.0	8.0	3.8	Hjelset	5	1	E J Øksnøy m fl, Birkeneset i S
38 Må Sleipner	k t	T 20	21.0	6.0	3.3	Sleipner	4	0	A J Mjeltevik m fl, Straumshamn
39 Mk Hugnad	k	T 12	33.0	12.0	5.7	Hein	7	1	Rasmus Asbø m fl, Volda
40 Må Glimt	k t	T 20	22.0	8.0	4.0	Hein	6	0	Jakob J Lid, Birkeneset i Sunnmør
42 Mk Roif	k	T 15	32.0	11.0	5.0	Gideon	11	1	Knut O Kile m fl, Straumshamn
45 Må Rapp	ft	T 19	23.0	7.0	3.3	Sleipner	5	0	R S Straume, Straumshamn
48 Mk Glimt	k	T 17	35.0	12.5	6.2	Rekord	16	1	J O Bjørnesæt m fl, Straumshamn
49 Må Rapp	ft	T 20	20.0	6.0	2.8	Regal	4	0	M H Høidal, Høydal i Sunnmør
50 Mk Snøgg	k t	T 20	28.0	10.5	4.3	Hein	7	0	Hans D Bjørnesæt, Volda
51 Må Sleipner	k t	T 20	18.0	5.7	2.3	Sleipner	4	0	S Mekstrand m fl, Straumshamn
52 Må Trotsky	k	T 18	20.0	6.5	3.0	Americ	6	0	Per J Sollid m fl, Folkestadbygd
53 Må Kvik	ft	T 20	19.0	6.0	2.5	Americ	4	0	H L Høidal, Høydal i Sunnmør
56 Må Lenin	k	T 00	24.0	6.0	3.0	Fulton	6	0	Anders Steinsvik m fl, Volda
58 Må Alken	k	T 00	26.0	7.0	3.3	Americ	4	0	K Vikestrand, Høydal i Sunnmør
59 Må Eng	k f t	T 00	19.0	6.0	3.0	Americ	4	0	Syver S Rotevatn, Volda
60 Må Færdig ³⁾	ft	T ?	25.0	7.0	2.5	Americ	4	0	Ole J Arsetøy m fl, Volda
61 Må Fram	k t	T 21	27.0	8.0	3.4	Kampen	7	0	R B Hamre m fl, Austefjord i Sunnm
62 Må Fram	k t	T 12	23.0	6.6	3.5	Evinr.	3	0	R H Skjeret, Austefjord i Sunnmør
63 Må Odd	k t	T 21	20.0	6.0	2.8	Regal	4	0	H A Bjørnenak, Folkestadbygd
64 Mk Havblomen	k t	T 22	25.5	8.5	3.9	Volda	5	1	Nils Sætrevik, Volda

1) Omb. 1924. 2) Omb. 1925. 3) Omb. 1921.

M-VL Voll — M-Ø Ørsta.

Farkostens nummer, art og navn	2 Anvendelse	3 Materiale	4 Byggeår	5 Lengde	6 Bredd	7 Dybde	Maskin, navn	9 Antall HK	10 F. & fangstb.	Eierens (den korresponderende reders) navn og postadresse
1							8			11

M-VL. Voll merkedistrikt.

1 Mk Mjølner	t	T 05	38.5	13.0	6.3	Skandia	12	0	Ole E Skjelbostad m fl, Innfjorden
2 Må Otra	f	T 15	25.5	8.5	3.9	Volda	5	1	Erik J Oterholm, Voll i Romsdal

M-ØE. Øre merkedistrikt.

1 Må Kvik	f	T 20	24.0	6.0	4.0	Heimdal	3	0	Kr Lageide Øre, Batnfjordsøra
-----------	---	------	------	-----	-----	---------	---	---	-------------------------------

M-ØG. Ørskog merkedistrikt.

1 Mk Sverre	f	T 15	30.0	9.6	3.8	Møre	6	0	Lars Larsen, Sjøholt
2 Mk Trygg	k f	T 14	33.0	12.0	5.8	Hein	7	2	Edvard K Opsal m fl, Sjøholt
3 4/å Real	f	T 10	17.5	5.5	1.9	—	—	1	Bernt Larsen, Sjøholt
4 Må Aksel	f	T 00	22.5	6.0	2.5	Tenfj.	3	0	Svend Bjernevik, Langskibøy
5 Må Tågefyrsten	f	T 05	20.7	5.9	2.2	Americ	4	0	Peder A Rønes, Langskibøy
7 Ms Fram	f	T 15	28.0	8.0	3.8	Kampen	8	0	Peter R Lindsetvik, Sjøholt
8 4/å Kvik	f	T 90	16.0	4.0	1.7	—	—	0	Mikal Mathisen, Sjøholt
9 Må Snogg	f	T 14	25.0	6.3	3.0	Klauset	4	0	Ludvik O Søholt m fl, Sjøholt
10 Må Fuglen	f	T 25	24.5	7.0	3.3	Hjelset	4	0	Ludvik Larsen, Sjøholt
11 4/å Hurtig	f	T 19	17.5	4.8	2.0	—	—	0	Ole Larsen, Sjøholt
12 6/å Fram	f	T 95	31.1	9.1	3.6	—	—	1	A/S Sjølternes Notbruk, Sjøholt
13 6/å Garibaldi	f	T 94	30.6	9.2	3.5	—	—	1	A/S Sjølternes Notbruk, Sjøholt
14 4/å Tor	f	T 98	24.1	7.2	2.7	—	—	2	A/S Tore Mølls Notbruk, Sjøholt
15 Ms Viggo	f	T 02	26.3	8.1	3.3	Tenfj.	5	0	Lars O L Vindsnes, Søvikdal
16 6/å Prøven	f	T 85	32.0	9.0	3.5	—	—	1	A/S Russebø Notbruk, Sjøholt
17 6/å Kvik	f	T 75	30.3	9.6	4.0	—	—	2	A/S Flindtbruket, Sjøholt
18 Må Johanne	f	T 19	27.6	8.0	4.2	Klauset	4	0	Oluf Rønes, Langskibøy
19 Må Forth									
21 Må Olav	f	T 00	24.0	7.0	4.0	Raknem	3	0	Andreas Olson, m fl, Sjøholt
23 Må Lun	f	T 14	19.7	6.7	2.7	Tenfj.	3	0	Ole Søvik, Ramstaddalen
24 Må Altanteren	f	T 16	22.0	7.0	3.2	Hjelset	5	0	Rikard N Sjøholt, Sjøholt
		T 90	20.0	6.0	2.0	Tenfj.	4	0	M Barlindhaug m fl, Sjøholt

M-Ø. Ørsta merkedistrikt.

2 Mk Eljan	k	T 11	32.5	12.0	5.4	Alpha	7	2	Johan O Liadal m fl, Håvoll
4 Må Fangstman	f k	T 70	22.0	6.0	3.5	Tenfj.	3	0	Albert A Stennes m fl, Rustene
5 Mk Fri	k	T 12	31.0	9.0	6.0	Hein	6	1	Ragnvald Melle m fl, Ørstavik
6 Mk Halkjel	k	T 14	39.0	12.4	6.0	Hein	10	1	Albert R Mele m fl, Ørstavik
7 Mk Ørnulf	k	T 12	40.6	13.0	7.2	Gideon	8	1	Petter R Mele m fl, Ørstavik
8 Mk Sætre	k	T 13	34.0	12.5	6.0	Alpha	14	2	Lauritz Sætre m fl, Håvoll
10 Mk Arne	k	T 14	35.0	12.0	5.0	Hein	10	1	Hans K Melle m fl, Ørstavik
11 Mk Torgrim	k	T 14	40.8	13.0	6.3	Volda	18	2	Gullik Ose m fl, Ørstavik
12 Mk Ernak	k t	T 03	60.6	17.1	7.4	Grei	45	0	K Nakken m fl, Ørstavik
13 Ms Forsøk	k f	T 08	27.0	9.0	4.0	Dan	4	0	Andreas Rudi, Rustene
14 Mk Stein	k	T 12	33.0	11.5	5.2	Hein	7	1	P P Sandvik m fl, Håvoll
15 Mk Astor	k h	T 15	45.9	16.3	6.5	Grei	35	1	Peter O Liadal m fl, Håvoll
16 Må Kvik	k	T 91	26.5	7.3	2.5	Volda	4	0	Johs O Liadal m fl, Håvoll
17 Mk Hovde- gutt	k	T 15	29.0	7.0	4.0	Kampen	6	0	Nils O Ryste, Rustene
18 Må Rolf	k f	T 20	20.0	5.0	3.0	Tenfj.	3	0	Johan S Raudøy Håvoll
19 Må Mjølner	k f	T 15	20.0	7.0	5.6	Stærko.	5	0	Jakob R Steinnes m fl, Rustene
20 Mk Egil	k	T 11	41.0	13.0	7.0	Dan	24	1	Sivert R Stennes m fl, Ørstavik

Farkostens nummer, art og navn	Anvendelse	Materiale	Byggsår	Lengde	Bredde	Dybde	Maskin, navn	Antall HK	F. & fangstb.	Eierens (den korresponderende reders) navn og postadresse
1	2	3	4	5	6	7	8	9	10	11

Sogn- og Fjordane fylke.

SF-F. Florø merkedistrikt.

1 Mk Uranus	t	T13		50.0	13.4	7.0	Wichm.	20	0	A/S Florø olie- og fiskemelfabrik
2 Ms Letvindt	k	T03		54.5	16.9	6.7	Avance	22	0	Johan Horne, Florø
3 Ms Solid	t	T17		43.0	13.8	6.9	Hein	16	0	A Håve, Florø
4 D Havørnen	k	S01		80.3	16.1	8.4	Damp	74	0	A Håve, Florø
5 D Nesodden	h k	S02		81.0	16.7	8.3	Damp	110	0	A Håve, Florø
6 Ms Fram	t	T16		41.0	13.8	4.8	Hein	16	0	A Håve, Florø
7 Ss Viking	t	T15		55.2	17.3	6.9	—	—	0	A Håve, Florø
8 Ms Håkon	k f	T07		45.0	14.0	6.4	Skandia	8	0	Sivert Hovden, Florø
9 Ms Skreien	k f h	T13		37.0	12.8	5.8	Gideon	13	0	J Ulriksen, Florø
10 Må Rolf	t	T12		35.1	11.2	4.8	Heros	6	0	Anders L Midtbø, Florø
11 Ms Transport	t	T18		45.0	13.0	5.8	Bolind.	20	0	K Stavøstrand, Florø
12 Må Rapp	t	T?		24.0	9.0	2.9	Rap	5	0	K Stavøstrand, Florø
14 D Havsulen	h k	S01		80.4	16.2	8.3	Damp	75	0	Simon Malkenæs, Florø
15 Mk Snøgg	k	T11		35.0	11.0	5.1	Gideon	8	0	Chr Kandal, Florø
16 Mk Brislingen	t	T10		32.0	8.0	5.0	Wichm.	8	0	Florø Conservefabrik U S F, Florø
17 D Høyding	h k	S08		94.1	18.8	8.7	Damp	150	2	Elias Ohma, Florø
18 Må Kaiser	t	T?		28.0	7.5	3.0	Tryg	6	0	Bernt Hovden, Florø
Wilhelm	t	T?		28.0	7.5	3.0	Tryg	6	0	Bernt Hovden, Florø
19 Ms Taranger	k	T11		44.0	17.0	6.0	Skandia	16	0	Bernt Hovden, Florø
20 Må Mågen	k f	T?		21.7	6.3	3.2	Solo	5	0	Peder Broholm m fl, Florø
21 Må Maria	k f	T12		29.0	10.0	3.0	Gideon	8	1	Mathias Marø, Florø
22 Mk Flink	k h	T12		44.0	11.0	5.0	Wichm.	16	0	Mathias Marø, Florø
23 Må Fremad	k	T?		30.0	12.0	5.0	Tryg	7	0	Andreas J Vallestad, Florø
24 Må Silden	t	T04		30.0	9.7	4.2	Alpha	6	1	Salamon Seljeseth, Florø
25 Mk Havstein	t	T07		68.2	16.8	7.4	Bolind.	80	0	A/S Florø olie- og fiskemelfabrik
26 Må Palmen	k f	T08		30.0	10.5	4.0	Hein	6	0	Mathias Marø, Florø
27 D Risø ¹⁾	h	T09		76.1	16.3	7.3	Damp	70	2	A Strømsnæs, Florø
28 Må Børa	t	T12		40.0	10.0	5.0	Hein	10	0	A Strømsnæs, Florø
29 Må Lyr	k	T20		22.5	7.3	3.0	Trygg	6	0	Jens A Nautø, Florø
30 Må Meteor	k	T21		20.0	5.5	2.5	Meteor	3	0	Herman Sunde, Florø
31 Må Småen	k	T20		19.0	6.0	2.5	Americ.	4	0	Andun Husefest, Florø
32 Må Drengen	k	T11		22.0	7.0	3.0	Americ.	4	0	Andun Husefest, Florø
33 Ms Kvik	k	T?		25.0	8.0	3.5	Gideon	4	0	Thor Husefest, Florø
34 Må Drot	k	T?		20.0	6.5	3.0	Waterm.	5	0	Bartolf Øen m fl, Florø
35 Må Viggo	k	T?		17.5	5.5	2.5	L. Grei	4	0	Ole A Olsen m fl, Florø
36 Må Falken	k	T18		33.0	11.6	5.0	Alpha	8	0	Chr Kandal, Florø
37 Mk Mønster	k t	T17		56.0	16.8	6.9	Bolind.	40	0	A Håve, Florø
38 Må Odd	f	T21		21.0	7.0	3.0	Grei	4	0	Oliver B Næs, Florø
39 Må Fisken	k f	T?		19.0	5.0	3.5	Americ.	3	0	Alfred Kristiansen, Florø
40 Mk Cicilia	h k	T85		53.9	16.3	7.2	Wichm.	30	7	Mathias Marø, Florø
41 Mk Harald	k f	T?		28.0	8.0	4.0	Trygg	6	0	Kristoffer J Sønnervig m fl, Florø

SF-AL. Årdal merkedistrikt.

1 Ms Baron	f	T05		43.0	17.0	8.0	Ideal	20	4	T O Læg Reid m fl, Årdalstangen
------------	---	-----	--	------	------	-----	-------	----	---	---------------------------------

SF-A. Askvoll merkedistrikt.

1 Ms Rita	k	T15		40.0	13.5	6.5	Alpha	14	0	E A Berntsen m fl, Værlandet
2 Ms Værø I	k h	T16		42.0	14.0	7.0	Alpha	18	2	Peder J K Værø m fl, Værlandet
3 Mk Nordlys	k	T12		43.0	12.5	6.0	Alpha	14	1	Tomas Vilnes m fl, Kumle
4 Mk General	k f	T17		33.0	13.0	5.8	Alpha	18	0	Magnus M Smelvær, Atløy
5 Må Lett	k	T10		28.0	9.0	4.0	Alpha	4	0	Olaf S Kalvø, Værlandet
6 Må Håbet ²⁾	f t	T08		34.0	11.3	4.5	Aktiv	7	1	Alfred J Spord, Kumle

1) 2) Omb. 1919.

SF-A Askvoll.

Farkostens nummer, art og navn	Anvendelse	Materiale		Lengde	Bredde	Dybde	Maskin, navn	Anvendelse	F. & fangstb.	Eierens (den korresponderende reders) navn og postadresse	
		3	4								9
1	2	3	4	5	6	7	8	9	10	11	
7 Må Signal ¹⁾	k	T	12	32.8	11.0	4.3	Gideon	8	0	Johs L Grane m fl, Askvoll	
8 Mk Brødrene	k	T	11	42.0	12.5	6.0	Alpha	18	1	Peder Barsnæs m fl, Kumle	
9 Mk Fremad	t	T	14	47.8	13.8	7.4	Hein	16	0	L E Yndestad, Stongfjorden	
10 Må Delfin	t	T	16	37.2	11.2	4.8	Hein	8	0	L E Yndestad, Stongfjorden	
11 Ms Vega	k	T	11	40.4	15.4	6.4	Dan	10	2	Johan Fr Alden m fl, Værlandet	
13 Må Sjøfuglen	f k	T	12	36.0	15.0	4.2	Hein	6	2	Olai A Smelvær, Atløy	
14 Må Fix	k	T	98	28.7	9.7	3.8	Gideon	4	0	S J Abrahamsen m fl, Bulandet	
15 Ms Mairosen	k	T	16	41.0	13.6	6.0	Hein	12	0	Leonard Kalvø, Bulandet	
16 Må Tutt	f k	T	00	19.0	6.0	2.5	Solo	5	0	Bernt B Nikø, Bulandet	
17 Mbf Nikø	k t	T	00	39.0	16.0	7.0	Alpha	14	1	Bernt B Nikø m fl, Bulandet	
18 Ms Vega	k t	T	98	40.4	15.9	5.9	Alpha	11	2	P Nikø, Bulandet	
19 Ms Forsøk	k f	T	11	45.0	13.5	5.3	Alpha	11	0	A N Herland m fl, Atløy	
20 Mk Glimt	k	T	15	35.0	12.0	5.4	Alpha	14	1	Jens Hindø m fl, Atløy	
21 Ms Vesla	t	T	00	32.0	15.0	5.3	Gideon	10	0	Petter Kalvø m fl, Værlandet	
22 Ms Kristina	k	T	?	40.0	15.0	7.0	Alpha	14	1	Knut Gjørø m fl, Bulandet	
23 Må Lyon	k	T	?	28.0	10.0	4.0	Wichm.	5	0	Knut Gjørø m fl, Bulandet	
24 Ms Ternen	k	T	?	40.0	15.0	7.0	Alpha	14	0	Knut Rogne m fl, Bulandet	
25 Mbf Silden	k t	T	00	36.0	13.0	5.0	Skude	12	0	N Tistel, Bulandet	
26 Ms Agnes	k	T	09	38.0	15.0	6.0	Gideon	16	2	N Tistel m fl, Bulandet	
27 Må Fram	k f	T	07	26.0	7.0	4.0	Gideon	4	0	N Tistel m fl, Bulandet	
29 Mk Hittun	k	T	16	46.0	14.0	6.3	Hein	14	0	Bernt H Værø, Værlandet	
30 Ms Våren	k	T	09	42.0	14.0	7.0	Alpha	14	1	Johs K Melvær m fl, Værlandet	
31 Mk Velkom	Heim	k	T	98	60.8	16.8	7.8	Hein	50	0	Jens H Værø m fl, Værlandet
32 Ms Værø	k h	T	00	40.4	17.0	5.3	Alpha	14	2	Johs H Værø m fl, Værlandet	
33 Må Procent	f k	T	17	19.1	4.2	2.1	Meteor	4	0	Jens H Værø, Værlandet	
34 Må Kvikk	f k	T	08	24.9	8.9	2.7	Rap	6	0	Karl A Gjelsa, Bulandet	
35 Ms Jenni	k	T	05	36.0	12.0	7.0	Hein	10	0	Edv Lutenthun m fl, Korssund	
36 Mk Solrenning	k	T	18	44.0	13.0	6.3	Hein	16	0	Sigurd Høyvik m fl, Askvoll	
37 Mk Rolf	k	T	14	40.0	13.5	6.2	Bjørn	12	0	Wilhelm Løkeland m fl, Atløy	
38 Ms Atlø	k	T	13	44.0	14.0	5.7	Alpha	14	1	Peder L Herland m fl, Atløy	
39 Mbf Nor	k t	T	06	40.4	16.2	6.1	Alpha	14	0	Martin Karlsen m fl, Bulandet	
40 Mbf Anna	k t	T	02	36.0	13.0	4.3	Wichm.	8	0	Anders Nordstrand m fl, Bulandet	
41 Må Leif	k	T	90	28.7	10.6	4.8	Gideon	5	2	Johannes J Sandø, Bulandet	
42 Ms Friborg	k t	T	00	41.4	15.2	5.7	Alpha	11	4	Teodor Hågø m fl, Bulandet	
43 Ms Håbet	k	T	?	40.0	16.0	5.0	Gideon	16	1	Elias Landø, Kumle	
44 Må Sjøblomsten	k f	T	?	27.0	11.0	4.0	Hein	6	0	Mathias M Gjørø m fl, Bulandet	
45 Mk Parat	t	T	?	39.0	13.0	5.0	Avance	10	0	Kr J Holstad m fl, Korssund	
46 Ms Brødrene	k	T	16	45.0	14.7	6.6	Gideon	16	0	Anton Sandøy m fl, Bulandet	
47 Ms Bamsen ²⁾	t	T	?	36.9	12.7	4.7	Bolind.	10	0	A/S Haugen & Co, Stongfjorden	
50 Mk Harald	t	T	?	40.0	11.8	3.5	Wichm.	6	0	Johannes Olsæth, Kumle	
51 Må Rapp	k	T	?	30.0	10.8	4.8	Rap	15	0	Olav Alisø m fl, Bulandet	
52 Mk Idler	k	T	?	52.0	14.0	6.0	Gideon	20	1	Hans O Hillersø m fl, Bulandet	
53 Må Svanen	t	T	16	35.1	9.6	4.2	Bolind.	10	0	Z B Præstø m fl, Askvoll	
54 Ms Sigrid	k	T	00	33.5	12.1	5.4	Gideon	6	0	Olai Kviteblik m fl, Gjølanger	
55 Ms Midnatsolen	k	T	20	44.0	15.0	6.0	Rap	25	0	Jørgen Fedø m fl, Bulandet	
56 Ms Anna	t	T	03	45.0	13.0	6.0	Dan	16	1	Andreas W Ask m fl, Askvoll	
57 Må Nansen	f t	T	02	26.0	6.0	3.5	Grei	3	0	Andreas W Ask, Askvoll	
58 Ms Anna	k t	T	98	38.0	16.0	4.0	Rap	18	0	A Nordstrand m fl, Bulandet	
59 Mk Nordlys	k t	T	15	48.0	16.0	4.5	Hein	26	4	A Nordstrand m fl, Bulandet	
61 Mk Strand I	k	T	98	59.7	17.2	7.5	Hein	35	0	H Lammethun, Korssund	
62 Må Agtiv	k	T	?	34.0	11.7	6.4	Aktiv	5	0	Joh H Lammethun m fl, Korssund	
63 Må Løven	k	T	02	30.0	10.4	4.6	Gideon	6	0	Søren Lammethun, Korssund	
64 Mk Hjerdis	t	T	?	44.6	13.7	4.8	Grei	20	0	Kristoffer W Ask, Grytøyra	
65 Mk Korssund I	t	T	19	45.0	13.5	6.0	Bolind.	32	0	Olaf Skår, Korssund	
66 Mk Korssund II	t	T	20	39.3	11.7	5.3	Wichm.	10	0	Reinhardt J Skår, Korssund	
67 Ms Helga	k	T	12	42.5	12.7	7.4	Gideon	13	0	Wilhelm H Holstad, Korssund	
68 Ms Alpha	k	T	00	38.0	15.0	6.0	Alpha	14	3	Andr E Fedøy m fl, Bulandet	
69 Ms Klippen	t	T	09	44.0	13.0	7.5	Grei	16	0	David Sauesund m fl, Kumle	

Farkostens nummer, art og navn		2	3	4	5	6	7	8	9	10	11
		Anvendelse	Materiale	Byggeår	Lengde	Bredde	Dybde	Maskin, navn	Antall HK	F. & langstb.	Eierens (den korresponderende reders) navn og postadresse
1											
70	Ms Fram	t	T12		28.0	8.0	4.3	Vestkyst	8	0	David Sauesund m fl, Kumle
71	Må Grei	fk	T98		23.0	7.0	3.0	Rap	6	0	Einar O Hillerso, Bulandet
73	Ms Frida	t	T10		46.2	15.9	7.0	Aktiv	15	0	O M Haugen, Stongfjorden
74	Må Bølgen	kf	T08		30.0	10.0	4.3	Aktiv	5	0	Johs O Aralden, Korssund
75	Mk Ulf	kh	T05		39.0	12.5	5.0	Gideon	8	0	Mathias Grøneng, Kumle
76	Må Fram	kf	T?		35.0	10.0	4.0	Aktiv	8	0	Mathias A Værø, Værlandet
77	Ms Svanen	k	T02		45.0	13.0	7.0	Aktiv	15	0	Mathias A Værø, Værlandet
78	Ms Jøa	k	T01		36.0	13.0	5.0	Aktiv	9	0	Lorentz V Garvik m fl, Kumle
79	Må Dragen	fk	T90		36.0	11.0	5.0	Hein	6	0	Jonas Lutenthun m fl, Korssund
80	Må Vilnes	k	T14		34.0	11.0	5.0	Hein	7	2	Johs E Vilnæs m fl, Kumle
82	Må Palander	fk	T00		27.8	10.8	4.4	Rap	6	0	Gerh H Halsøy, Bulandet
83	Mk Nordkap	k	T?		36.0	12.0	7.0	Alpha	14	2	Andreas J Landø, Værlandet
84	Må Fiskeren	fk	T?		30.0	8.0	4.0	Aktiv	6	0	Andreas J Landø, Værlandet
85	Ms Sofia	k	T06		37.0	14.0	6.0	Alpha	11	0	Martin S Landø m fl, Værlandet
86	Ms Bølgen	t	T06		40.0	15.0	9.0	Gideon	13	0	August S Gjervik, Askvoll
87	Ms Mira	tfk	T09		33.0	13.0	5.0	Gideon	8	0	August S Gjervik, Askvoll
89	Må Svanhild	kf	T00		29.0	11.0	4.0	Gideon	6	0	Karl P Vadø, Bulandet
90	Ms Amanda	k	T19		44.0	15.0	6.8	Alpha	18	1	Karl P Vadø, Bulandet
91	Må Kolben	f	T91		20.2	6.4	2.5	Sleipner	6	0	Adolf Vågen m fl, Stavenes
92	Mk Folkestad	kt	T82		57.7	16.5	7.2	Wichm.	30	0	B B Folkestad m fl, Grytøyra
94	8/å —	fk	T90		28.0	8.0	4.0	—	—	0	Ludvig B Høvik m fl, Askvoll
95	6/å —	fk	T90		28.0	8.0	4.5	—	—	0	Ludvig B Høvik m fl, Askvoll
96	Må Odd	k	T20		24.0	6.0	2.2	Rap	4	0	Olaf O Håvåg, Grytøyra
97	Ms Juno	k	T08		36.0	13.0	5.0	Gideon	10	2	Alf Melvær m fl, Bulandet
98	6/å —	f	T90		26.0	9.0	3.0	—	—	4	Elias O Spor m fl, Kumle
99	Ms Alisa	t	T10		38.0	14.0	6.0	Hein	9	0	A Nilsen, Kumle
100	Må Skreien	k	T00		30.8	10.0	4.3	Smart	6	0	Hans J Hollevik m fl, Stavenes
101	Må Skrei	k	T20		26.8	8.9	3.8	Rap	6	0	Andr H Allesø, Bulandet
102	Ss Forsøk	kl	T20		42.5	14.9	5.8	—	—	0	Jens H Værø m fl, Værlandet
103	Må Snøgg	f	T90		19.9	6.4	2.4	Stand.	3	0	Herm O Underseth, Stavenes
104	Må Hindøy	t	T?		30.0	9.0	3.5	Tryg	6	0	Olav Spord, Atløy
105	Ms Anna	t	T?		26.0	10.5	6.0	Stella	7	0	J I Folkestad m fl, Korssund
107	8/å —	f	T04		24.0	7.0	3.0	—	—	1	Johannes Grøneng m fl, Kumle
108	Må —	fk	T?		29.0	9.8	4.0	Hein	6	0	Trond Steinset m fl, Stavenes
109	Ms Helga	tf	T19		31.0	10.5	4.0	Wichm.	7	0	V H Ask, Kumle
111	Må Grei	f	T?		21.0	6.7	2.5	Grei	4	0	Mads Espenæs, Grytøyra
112	Må Von	ft	T15		28.0	7.0	3.0	Wichm.	7	0	Johannes Eimind, Askvoll
113	Må Meteor	f	T?		20.2	4.8	2.7	Meteor	3	0	Erling Grytøren, Grytøyra
114	Må Freden	kt	T?		29.0	9.0	4.0	Gideon	4	0	O A Skår, Grytøyra
115	Må Merit	k	T12		22.0	5.0	2.0	Merrit	2	0	Wilhelm Løkeland, Atløy
116	Må Høken	k	T21		25.0	8.0	4.0	Heimdal	6	0	Konrad L Kalvø, Bulandet
117	Må Fram	k	T22		27.6	9.6	4.3	Rap	8	0	Edvard J Fedøy, Bulandet
118	Må Alken	k	T21		26.4	8.0	4.0	Rap	6	0	Olav Håsten, Bulandet
119	Må Bjørner	kf	T21		28.0	10.0	3.9	Rap	8	2	A M Kjæmpenes m fl, Værlandet
120	Må Varden	f	T?		22.0	9.0	5.0	Merrit	2	0	Andr M Herland m fl, Atløy
121	Må Stav	f	T16		18.2	5.1	2.1	Meteor	3	0	M Stubseid, Yndestad
122	Må Frisk	kf	T21		28.0	9.0	4.0	Rap	6	0	Anton Sandøy m fl, Bulandet
123	Må Duen	f	T22		28.0	9.0	4.0	Rap	8	0	Johan Kjæmpenes m fl, Bulandet
124	Må Rap	f	T?		25.5	6.4	3.2	Rap	4	0	Magnus Landø, Atløy
125	Må Skogsø ¹	f	T?		20.2	5.0	3.0	Victor	3	0	Bendik J Avalden, Korssund
126	Må Sverre	k	T86		26.0	9.0	3.0	Rap	6	0	Knut J Kalvøy m fl, Værlandet
127	Må Viking	f	T22		19.0	5.8	2.3	Victor	3	0	Edvard Grane, Askvoll
128	Må Viktor	f	T22		22.0	5.0	?	Victor	3	0	Bernt K Vilnes, Kumle
129	Må Delfin	f	T22		22.0	6.9	3.2	Tenfj.	4	0	Peder J N Tviberg, Atløy
130	Må Mågen	f	T22		24.0	8.0	4.0	Rap	5	0	Johs J Hægo m fl, Atløy
131	Må Rolf	k	T10		29.0	10.0	6.0	Gideon	8	0	Olaf I Høyvik m fl, Askvoll
132	Må Svein	f	T23		20.7	5.7	2.7	Victor	3	0	Ludvik Høyvik, Askvoll
133	Mk Gleaner	k	T78		54.1	16.1	7.2	Askøy	20	0	S H Halsøy m fl, Bulandet

1) Omb.¹1921.

SF-A Askvoll — SF-B Bremanger.

Farkostens nummer, art og navn	Anvendelse	Materiale		Lengde	Bredde	Dybde	Maskin, navn	Antall HK	F. & fangstb.	Eierens (den korresponderende reders) navn og postadresse
		3	4							
1	2	3	4	5	6	7	8	9	10	11
134 Må Viggo	f	T	23	24.4	7.4	3.2	Victor	3	0	Halfdan H Værø, Værlandet
135 Må Proven	f k	T	23	26.0	9.0	4.0	Heimdal	6	0	Ludvig L Værø, Værlandet
136 Må Sydvær	f	T	21	20.0	7.0	3.0	Heimdal	4	0	Mathias A Værø, Værlandet
137 Må Solgløtt	f	T	24	20.0	6.3	2.7	F. M.	4	0	Andreas M Dalen, Stavenes
138 6/å —	f	T	12	23.9	7.4	3.2	—	—	3	J P Stafnes m fl, Stongfjorden
139 6/å —	f	T	10	25.5	8.3	3.0	—	—	1	P J P Stong m fl, Stongfjorden
140 6/å —	f	T	20	24.0	8.0	3.0	—	—	2	Olaf Hegø m fl, Stongfjorden
141 6/å —	f	T	70	25.5	8.0	3.2	—	—	1	Bertel E Olseth m fl, Askvoll
142 Må Farmann	k f	T	24	30.0	10.0	4.0	Heimdal	6	0	F T Hågø m fl, Bulandet
143 Må Flink	f	T	14	22.3	5.1	3.2	Sleipner	4	0	O K Grimelid, Stongfjorden
144 Må Bolsus	f	T	22	22.0	5.7	3.2	Levahn	3	0	Karl J Smelvær, Stongfjorden
145 Ms Idun	k	T	10	40.0	16.0	7.0	Rap	22	0	Karl A Gjelsa m fl, Bulandet
146 Må Veslegut	f	T	23	22.0	6.7	2.2	Gideon	3	0	Edvard E Kjømpenæs, Bulandet
148 Må Letvint	f k	T	24	24.0	7.5	4.0	Lettvint	6	0	Johannes Tviberg m fl, Atley
149 Må Kvikk	f	T	24	26.6	7.4	3.7	Lettvint	6	0	Bernhard B Tviberg, Korrsund
150 Må Odd	f	T	?	19.0	6.3	2.5	Gideon	3	0	Nils A Håvåg, Grytøyra
151 Må Sleipner	f	T	25	22.3	6.4	2.4	Sleipner	5	0	Adolf Vågen m fl, Stavenes
152 Må Sjøgutten	f	T	23	24.0	7.0	4.0	Rap	6	0	Hans O Hillersø, Bulandet

SF-AD. Aurland merkedistrikt.

f. t. ingen merkepl. fiskefarkoster.

SF-BS. Balestrand merkedistrikt.

f. t. ingen merkepl. fiskefarkoster.

SF-BK. Brekke merkedistrikt.

1 Ms Dagny	k t	T	05	33.0	13.0	5.6	Rap	12	0	Birger O Hjertholm, Brekke
2 Ms Fram	f k	T	?	33.0	11.7	5.3	Rap	12	1	L B Hjartholm m fl, Brekke
3 Må Kvik	f k t	T	18	27.1	9.6	3.6	Rap	7	0	Birger O Hjertholm, Brekke
4 Må Heimdal	f k t	T	24	22.0	7.2	3.0	Heimdal	4	0	Johs N Hjartholm, Brekke

* SF-B. Bremanger merkedistrikt.

1 Ms Argo	k	T	19	40.0	14.0	6.7	Hein	16	0	Petter Gåsø, Kalvåg
2 Mk Bremanger	k	T	17	42.3	14.0	7.5	Hein	20	0	Hjalmar Nyeård m fl, Bremanger
3 Mk Evange- listen	k	T	13	39.0	12.0	5.8	Hein	9	0	M Gåsø, Kalvåg
4 Ms Værøy	k	T	15	39.0	13.0	4.5	Hein	12	0	Didrik Værø m fl, Kalvåg
5 Mk Rolf	k	T	07	35.0	13.0	5.0	Gideon	8	0	Mathias O Kalvåg, Kalvåg
6 Ms Juno	k	T	05	36.0	13.0	5.3	Heros	8	0	Kristoffer Håø m fl, Kalvåg
7 Mk Sygna	k	T	?	40.0	13.0	5.8	Alpha	14	0	H Nøttingnæs, Kalvåg
8 Ms Villand	k	T	05	36.0	12.0	5.2	Hein	9	0	Ole Langeland, Kalvåg
9 Ms Luna	k h	T	19	42.5	13.5	7.1	Aktiv	15	0	Olaf T Hauge m fl, Bremanger
10 Ms Frida	k	T	00	40.0	14.0	6.0	Alpha	14	0	Olai Larsen, Kalvåg
11 Mk Olaf	f k	T	14	34.0	12.2	6.2	Hein	9	1	Olai O Senneset m fl, Bremanger
12 Mk Harald	k	T	08	39.0	12.0	5.7	Alpha	14	0	Mathias O Frøyen m fl, Kalvåg
13 Mk Sjøfuglen	k	T	17	40.0	12.0	6.0	Alpha	14	0	Peder P Frøyen, Kalvåg
14 Mk Erling	k	T	?	33.0	10.7	5.0	Hein	8	1	Johan A Førde, Bremanger
15 Ms Mira	k	T	05	36.0	14.0	6.1	Aktiv	10	0	Ole S Hauge m fl, Bremanger
16 Mk Kvik	k	T	12	31.0	10.0	5.0	Hein	7	0	Ludvik Nøstdal m fl, Bremanger
17 Mk Delfin	k	T	17	41.0	12.5	6.7	Hein	16	0	Peder J Aspenæs m fl, Kjelkenes
18 Ms Duen	k	T	14	33.0	12.5	5.5	Gideon	6	0	Kristoffer N Lisæt m fl, Kalvåg
19 Ms Nigardsø	k	T	17	36.0	12.8	5.6	Alpha	14	0	Jakob Nigardsø m fl, Kalvåg
20 Mk Mågen	k	T	08	36.0	8.0	4.3	Alpha	11	0	Jørgen O Langeland, Kalvåg
22 Ms Havglimt	k	T	14	39.0	13.0	5.8	Hein	10	0	R R Svarvestad m fl, Bremanger
23 Ms Olav	k	T	14	39.0	12.8	5.0	Hein	12	0	Johan J Grotle m fl, Bremanger
24 Mk Brødrene	k	T	17	52.0	14.0	7.3	Alpha	22	0	Albert O Grotle m fl, Bremanger

Farkostens nummer, art og navn	Anvendelse	Materiale	Byggeår	Lengde	Bredde	Dybde	Maskin, navn	Antall HK	F. & fangstb.	Eierens (den korresponderende reders navn og postadresse
1	2	3	4	5	6	7	8	9	10	11
25 Ms Duen	k	T	14	42.0	14.0	6.0	Gideon	12	0	Rasmus Nygård, Bremanger
26 Ms Søstrene II	k	T	14	39.0	12.5	5.8	Alpha	11	0	Andr R Grotle sen. m fl, Bremanger
27 Ms Søstrene I	k	T	14	39.0	13.0	5.6	Alpha	11	0	Andr R Grotle jr. m fl, Bremanger
28 Ms Svanen	k	T	14	39.0	12.5	5.8	Hein	10	0	Kr R Grotle m fl, Bremanger
29 Mk Brødrene	k	T	17	40.0	12.0	6.2	Gideon	16	0	B M Grotle m fl, Bremanger
30 Mk Older- væggen	k	T	14	38.0	12.7	6.0	Skandia	20	0	Martin O Grotle m fl, Bremanger
31 Ms Hildur	k	T	14	39.0	13.0	5.8	Aktiv	11	0	Endre A Dalsbotten m fl, Bremanger
32 Mk Kobben	k f	T	09	36.0	13.0	5.4	Heros	8	0	Kr K Frøyen m fl, Kalvåg
33 Ms Breifonn	k	T	08	39.0	14.5	5.2	Hein	18	0	Sevald Røys m fl, Kalvåg
34 Ms Glimt	k	T	11	36.5	13.5	5.3	Aktiv	10	0	Ivar O Varpe m fl, Bremanger
35 Mk Snøgg	k f	T	14	37.0	11.0	6.4	Hein	7	0	Kr K Svarvestad m fl, Bremanger
36 Må Oskar	f k	T	05	30.0	9.0	3.5	Normo	7	0	Johan O Storesøth, Kalvåg
37 Ms Duen	k	T	10	36.0	13.0	5.3	Alpha	14	0	L J Løviknæs m fl, Rylandspollen
38 Ms Skroien	f	T	09	32.0	10.0	4.0	Gideon	4	0	Anders P Varpe, Bremanger
40 Ms Alken	k	T	07	37.0	14.0	6.7	Gideon	8	0	Lars J Frøyen m fl, Kalvåg
41 Mk Mågen I	k	T	15	41.5	12.0	6.3	Alpha	14	0	Karl Langeland m fl, Kalvåg
42 Må —	f	T	?	26.0	8.0	3.5	Hein	4	0	Johs R Mulelid, Kjelkenes
43 Mk Havdur	h k	T	17	48.0	14.0	7.0	Hein	26	0	Knut J Kjørpeseth m fl, Kalvåg
44 Mk Delfin	k h	T	10	35.0	10.0	5.0	Finnøy	15	0	Sigurd Kjørpeseth m fl, Kalvåg
45 Ms Sjøblomsten	k h	T	14	39.0	13.0	5.8	Hein	10	0	U A Klungresæter m fl, Bremanger
46 Mk Skreien I	k	T	14	40.0	12.0	6.7	Hein	12	0	Martin Iglund m fl, Bremanger
47 Ms Havsulen	k	T	16	41.0	13.0	5.8	Hein	14	0	Kristian Moe m fl, Bremanger
48 Mk Iglund	k	T	15	43.0	12.5	6.0	Hein	14	0	Oliver R Iglund m fl, Bremanger
49 Mk Skreien II	k	T	15	40.0	12.0	6.7	Hein	14	0	Ulrik Iglund m fl, Bremanger
50 Mk Fiskaren	k	T	16	44.6	12.4	5.6	Hein	16	0	Nikolai Grotle m fl, Bremanger
51 Mk Fiskeren	k	T	20	39.0	13.0	6.0	Hein	18	0	V L Eikeset m fl, Rylandspollen
52 Mk Normann	k	T	16	42.0	13.0	6.0	Gideon	16	0	Ole L Nødseth m fl, Rylandspollen
53 Ms Agnes	k	T	00	39.0	14.0	5.8	Aktiv	15	0	Ulrik K Hauge, Bremanger
54 Ms Perlen ¹⁾	k h	T	?	34.0	12.0	5.4	Aktiv	6	0	Olai P Hauge m fl, Bremanger
55 Må Skreien	k f	T	?	29.0	10.0	3.8	Gideon	6	0	P Tirdal m fl, Bremanger
56 Mk Vårulf	k	T	?	41.4	12.7	4.8	Gideon	10	1	Kr H Stenholm m fl, Bremanger
57 Ms Frida	f k	T	08	30.5	13.4	5.4	Tuxham	10	0	Kr K Liset m fl, Kalvåg
58 Mk Sjøblomst	f k	T	16	26.0	10.0	4.0	Hein	7	0	Oliver O Grotle, Bremanger
59 Ms Lyna	f k	T	04	37.0	13.0	5.0	Gideon	8	0	Hans P Stenset m fl, Kalvåg
60 Mk Havmann	k	T	15	36.0	12.0	5.4	Hein	10	0	Andr O Førde m fl, Bremanger
61 Ms Sjølivet	k	T	11	34.0	12.8	5.8	Hein	7	0	Henrik H Fossene m fl, Bremanger
62 Ms Elida	k	T	15	39.0	13.0	6.0	Alpha	11	0	Ivar Hauge m fl, Bremanger
63 Mk Idun	k	T	08	42.0	13.6	6.5	Skandia	20	0	Isak Frøynæs m fl, Kalvåg
64 Må Heros	k	T	02	32.0	11.0	5.0	Heros	6	0	Gustav Abelsen, Bremanger
65 Ms Vestmand	k	T	10	32.0	8.0	5.0	Heros	6	0	O Ravnø m fl, Kalvåg
66 Mk Driftig	k	T	14	42.0	13.5	6.8	Hein	18	0	Vilhelm U Bakke m fl, Kalvåg
67 Mk Nansen	f k	T	15	37.6	11.9	4.8	Hein	14	0	Alf Torvanger m fl, Bremanger
68 Mk Egil ²⁾	k	T	12	40.0	12.0	5.8	Finnøy	15	0	Kr J Frøyen m fl, Kalvåg
69 Ms Julie III	k	T	16	41.0	13.3	6.0	Hein	12	0	Ragnvald E Nesbø, Kjelkenes
70 Ms Solveig	k	T	14	37.7	13.0	6.0	Hein	10	0	Peder J Ryland m fl, Rylandspollen
71 Mk Von	k	T	13	36.0	12.0	5.3	Heros	8	0	Johs S Ryland m fl, Rylandspollen
72 Må Meteor	f	T	?	22.0	6.0	1.9	Meteor	4	0	Ingolf Ryland, Rylandspollen
73 Ms Svana	k	T	05	36.0	11.5	5.0	Hein	9	0	Rasmus Olsen m fl, Bremanger
74 Ms. Sjøliv	k	T	80	35.0	11.0	5.0	Hein	10	0	Ole A Førde, Bremanger
75 Ms Mågen	k	T	?	36.0	12.0	5.2	Aktiv	9	0	J K Nigardsø m fl, Bremanger
76 Må Heimdal	k f	T	?	24.0	6.0	3.0	Heimdal	3	0	Malvin Vetvik, Bremanger
77 Mk Admiral	k f	T	12	39.5	11.0	5.8	Hein	9	0	M Dalsbotten m fl, Bremanger
79 Ms Solid	k	T	14	39.0	13.0	5.8	Hein	10	0	Kristen M Førde m fl, Bremanger
80 Mk Høvding	k	T	09	40.4	12.7	5.8	Gideon	13	0	Ole Botolfsen m fl, Bremanger
81 Ms Perlen	k	T	00	37.0	13.0	5.8	Alpha	13	0	Tor M Svarstad, Bremanger
82 Mk Neptun	f k	T	15	32.5	11.5	5.5	Gideon	11	0	Peder K Stenholm m fl, Kalvåg
84 Må Håkon	f	T	03	31.0	12.0	4.2	Gideon	6	0	Alfred Frøyen, Kalvåg

1) Omb. 1912. 2) Omb. 1925.

SF-B. Bremanger.

Farkostens nummer, art og navn	Anvendelse	Materiale		Lengde	Bredde	Dybde	Maskin, navn	Antall HK	F. & fangstb.	Eierens (den korresponderende reders navn og postadresse
		Byggear	3							
1	2	3	4	5	6	7	8	9	10	11
85 Ms Sjøliv	t	T 10	38.4	14.0	5.1	Aktiv	13	0	A/S Hamrøy, Kalvåg	
86 Må Hamrøy	t	T 98	30.7	10.0	3.9	Hein	4	0	A/S Hamrøy, Kalvåg	
87 Ms Brødrene	k	T 20	41.0	13.0	6.7	Aktiv	11	0	Alvin Rylandsholm m fl, Kalvåg	
88 Mk Laugen	k	T 13	37.0	12.0	5.2	Alpha	14	0	Ulrik B Bakke m fl, Bremanger	
89 Må Meteor	f	T 19	22.0	6.0	2.3	Meteor	4	0	Birger Rylandsholm m fl, Kalvåg	
90 Mk Fram	k	T 12	36.0	11.5	5.2	Gideon	8	0	Krist Myren m fl, Rylandspollen	
91 Mk Viking	k	T 16	41.0	12.5	6.0	Alpha	14	0	Olav A Myren m fl, Rylandspollen	
92 Mk Sjøblomsten	k	T 16	40.0	12.5	6.0	Alpha	14	0	M A Myren m fl, Rylandspollen	
93 Mk Forsøk	k	T 14	40.0	12.0	6.0	Gideon	16	0	Elias Nødseth m fl, Rylandspollen	
95 Må Forsøk	f k	T 00	31.0	9.0	4.0	Hein	6	0	Olaf R Nesje m fl, Bremanger	
96 Ms Emla	k	T 19	40.0	14.0	6.0	Gideon	13	0	Ole Brønnes m fl, Kalvåg	
97 Mk Odin	k	T ?	40.0	13.0	6.3	Alpha	18	1	Karl Brønnes m fl, Kalvåg	
98 Ms Prøven	k	T 05	39.0	14.0	5.6	Hein	10	1	Lars O Varpe, Bremanger	
99 Må Trygg	f	T 90	24.4	6.3	2.2	Meteor	4	0	Andreas O Semneset, Bremanger	
100 Mk Leif	k	T 14	38.0	12.0	5.6	Hein	10	0	Ole K Førde m fl, Bremanger	
101 Ms Enig	k	T 90	36.0	13.0	5.7	Hein	9	0	Math Løviknæs m fl, Rylandspollen	
102 Ms Stanley	k	T 13	37.0	12.5	5.0	Normo	20	0	Rasmus Leirvik m fl, Kjelkenes	
103 Ms Dianna	k	T ?	38.0	12.0	6.3	Statt	10	0	Johannes E Nybø, Kalvåg	
104 Ms Brødrene	k	T 04	35.8	13.3	5.2	Gideon	10	0	O Wågene m fl, Kalvåg	
105 Ms Von ¹⁾	k	T 05	36.0	12.0	5.0	Alpha	11	0	Andr A Hauge m fl, Bremanger	
106 Mk Admiral	k	T 15	35.0	13.0	6.0	Gideon	13	0	Mons I Førde m fl, Bremanger	
107 Ms Liv	k	T 09	36.0	14.0	5.3	Aktiv	11	0	Martin Eikeseth m fl, Rylandspollen	
108 Mk Falken	k	T 13	38.0	12.0	4.9	Alpha	14	0	Bernt A Sørboten, Botnane	
109 Må Mauren	f	T ?	21.6	7.0	3.0	C. Perf.	8	0	Åsmund Aspenes, Kjelkenes	
110 Mk Bremanger- fjord	k f	T 17	48.0	14.0	7.2	Alpha	18	0	Peder Igland m fl, Bremanger	
111 Må —	f	T 90	20.0	6.0	2.0	Waterm.	4	0	Korn Indrehus m fl, Kjelkenes	
112 Mk Hjelmen	k h	T 15	38.0	13.0	5.0	Hein	12	0	B Rise m fl, Svelgen	
113 Mk Skrei	k h	T 17	38.0	12.3	6.2	Gideon	8	0	Olav Nordbotten m fl, Botnane	
116 Må Pilen	f	T ?	22.0	6.5	2.3	Levahn	3	0	Olav K Liseth, Kalvåg	
117 Må Spurven	f k	T 96	19.1	6.4	3.2	Meteor	4	0	P Terdal, Bremanger	
118 8/å —	k	T 90	24.0	7.0	2.0	—	—	0	Ole A Varpe, Bremanger	
119 Mk Neptun	f	T 14	38.0	12.0	5.3	Hein	12	0	Gerh Hollevik m fl, Rylandspollen	
120 Må Svalen	f k	T 79	22.0	6.5	2.5	Waterm.	4	0	Isak J Indrehus, Kjelkenes	
121 Må Kvik	f	T 16	25.0	6.0	2.6	Waterm.	4	0	Åsmund Indrehus, Kjelkenes	
122 10/å Ormen Lange	f	T ?	28.0	7.0	2.4	—	—	0	R Torvanger, Bremanger	
123 8/å Jarl	f	T 87	22.3	6.0	2.4	—	—	0	Alf Torvanger, Bremanger	
124 Mk Havglimt	k	T 19	43.0	13.0	6.7	Hein	26	0	P L Eikeset m fl, Rylandspollen	
125 Må Loke	f	T 06	24.0	7.0	2.1	Meteor	4	0	Kr Ryland m fl, Rylandspollen	
126 8/å Klara	f	T 04	24.0	7.0	3.0	—	—	0	Andr Annevik m fl, Kalvåg	
127 Må Knut	f t	T ?	28.0	10.0	4.0	Tryg	5	0	Andreas Bugten m fl, Kalvåg	
128 Må Dragen	f	T 19	21.2	6.3	2.7	Heimdal	3	1	Ole Dyrstad, Kjelkenes	
129 Mk Sverre	k	T 10	39.5	11.5	5.7	Gideon	6	0	Malvin Fredheim m fl, Kjelkenes	
130 Må Agder	k	T 08	26.0	6.5	3.0	Gideon	5	0	Karl A Olderø, Kalvåg	
131 Ms Sjøliv	k	T 14	39.0	13.0	6.0	Hein	10	0	Joh R Svarstad m fl, Bremanger	
132 Mk Jarl	k	T ?	35.0	11.5	5.0	Gideon	8	0	P H Varpe m fl, Bremanger	
133 8/å —	f	T 00	25.3	6.2	1.8	—	—	0	M T Svarstad, Bremanger	
134 8/å —	f	T 08	24.0	8.0	2.0	—	—	0	Johan J Grotle, Bremanger	
135 8/å —	f h	T 20	24.2	6.0	2.2	—	—	0	Ulrik Torvanger, Bremanger	
136 Ms Heimdal ²⁾	k	T 96	36.0	11.5	5.7	Hein	7	0	Elias Ytrehus m fl, Kjelkenes	
137 8/å —	f	T 13	23.0	6.0	2.3	—	—	0	Ole Solheim, Bremanger	
138 Må Sverre	f	T 00	32.0	11.0	4.8	Gideon	6	0	Elias V Ryland, Rylandspollen	
139 Ms Mira I	f	T 16	35.0	11.5	4.5	Gideon	6	0	Magnus Sørboten m fl, Botnane	
140 Ms Makrellen	k	T 17	40.0	14.0	6.3	Alpha	28	0	Vilhelm Bugten, Kalvåg	
141 Må Perfect	f	T 17	24.0	6.0	2.5	C. Perf.	6	0	Ole K Nesbø, Kjelkenes	
142 8/å —	f	T 08	23.0	6.0	2.0	—	—	0	Anders A Hauge, Bremanger	
143 8/å —	f	T 80	21.5	5.5	2.0	—	—	0	Oscar Torvanger, Bremanger	
144 8/å —	f	T 13	25.2	6.6	2.8	—	—	0	Sigurd Hafstad m fl, Kalvåg	

Farkostens nummer, art og navn	Anvendelse	Materiale	Byggår	Langde	Bredde	Dybde	Maskin, navn	Antall HK	F. & fangstb.	Eierens (den korresponderende reders navn og postadresse
1	1	3	4	5	6	7	8	9	10	11
145 8/å —	f	T 06	21.0	7.0	4.0	—	—	—	0	Erik Grotle, Bremanger
146 8/å —	f	T 15	24.0	6.0	3.0	—	—	—	0	Endre Vetvik, Bremanger
147 8/å —	f	T 06	26.0	6.3	1.7	—	—	—	0	Rasmus A. Grotle, Bremanger
148 Mk Våg	k	T 14	30.0	11.0	5.1	Volda	8	0	0	Peder O Liseth m fl, Kalvåg
149 8/å —	f	T 00	23.7	8.0	2.0	—	—	—	0	Hans H Torvanger, Bremanger
150 8/å —	f	T 05	26.0	6.4	2.1	—	—	—	0	Peder L Frøyen m fl, Kalvåg
151 Ms Lydia	k	T 20	37.0	11.6	5.7	Hein	10	0	0	J O Oldeide m fl, Bremanger
152 Ms Hugnad	k	T 13	38.0	11.5	4.8	Hein	14	0	0	Martin K Førde m fl, Bremanger
153 Må Symra	k	T 90	25.0	9.0	2.5	C. Perf.	6	0	0	Jens Sandvik, Kjelkenes
154 8/å —	f	T 05	28.0	6.0	2.0	—	—	—	0	Ole J Varpe, Bremanger
155 12/å —	f	T 00	30.0	7.0	3.3	—	—	—	0	Ole Solheim, Bremanger
156 Må Mågen ¹⁾	f	T ?	24.0	8.0	5.0	Vestkyst	5	0	0	August Gulestø, Kjelkenes
157 Ms Perfect	f	T ?	26.5	7.4	3.7	Kelvin	7	0	0	Knut Kjelkenes m fl, Kjelkenes
158 Mk Jarlen	k	T 20	39.0	13.0	6.2	Alpha	14	0	0	Kr O Stenset, Kalvåg
159 8/å —	f	T 87	24.0	7.0	2.0	—	—	—	0	Kr P Varpe, Bremanger
160 Må Trygg	k f	T ?	27.6	8.5	3.7	Vestkyst	5	0	0	Nils Sagebø m fl, Kjelkenes
161 8/å —	f	T 00	23.6	5.9	2.0	—	—	—	0	Ole A Klungreset, Bremanger
162 Må Staut	f	T 20	24.0	7.5	2.5	Rollo	8	0	0	Didrik Sande, Svelgen
163 Må Alf	f	T ?	21.2	6.6	2.3	Vestkyst	5	0	0	Alfred O Myklebust, Kjelkenes
164 Må Kvikk	f	T 20	20.5	5.2	2.2	C. Perf.	4	0	0	Alfred Sande, Svelgen
165 8/å —	f	T 10	30.0	6.0	3.0	—	—	—	0	Lars L Frøyen, Kalvåg
166 8/å —	f	T 00	30.0	8.0	3.0	—	—	—	0	Jørgen Langeland, Kalvåg
167 8/å —	f	T 04	26.0	5.8	2.3	—	—	—	0	Ivar Hauge m fl, Bremanger
168 8/å —	f	T 03	24.0	5.0	2.5	—	—	—	0	Karl A. Grotle m fl, Bremanger
169 Må —	f	T 12	31.0	7.0	4.0	Gideon	4	0	0	Kjell Øvrebotten, Kalvåg
170 Må Knark	f	T 95	22.0	7.0	3.0	Waterm.	3	0	0	Peder P Myklebust, Kjelkenes
171 Må —	f	T 96	24.0	7.0	3.5	Americ.	6	0	0	Hans Husefæst, Botnane
172 6/å —	f	T 98	34.0	10.0	4.0	—	—	—	7	H Nødseth m fl, Kalvåg
173 Må —	f	T ?	25.0	6.0	2.0	Tenfj.	3	0	0	R N Eikesæth, Rylandspollen
174 8/å —	f	T ?	24.0	6.1	2.1	—	—	—	0	A J Løviknæs, Rylandspollen
175 Mk Draug	k t	T 18	40.0	10.0	5.4	Rap	15	0	0	Karl Book, Bremanger
176 8/å —	f	T 22	24.0	6.0	2.2	—	—	—	0	Isak J Hauge, Bremanger
177 Må —	f	T 14	26.0	6.0	2.5	Heimdal	3	0	0	Ole Solheim, Bremanger
178 Må Sukker- kavrungen	f	T ?	21.0	6.5	4.0	Tenfj.	3	0	0	Guttorm Husefest, Botnane
179 Må Mira	f k	T 10	40.0	14.0	4.0	Aktiv	10	0	0	Kåre O Myklebust, Kjelkenes
180 8/å —	f	T ?	23.0	5.5	2.1	—	—	—	0	Lars M Eikesæt, Rylandspollen
181 8/å —	f	T 13	26.0	5.0	2.5	—	—	—	0	Andreas R Grotle jnr. Bremanger
182 Må Knold	f k	T ?	24.4	8.0	3.5	Hein	5	0	0	Odd Myklebust, Kjelkenes
183 8/å —	f	T 85	21.0	5.5	2.1	—	—	—	0	Kr R Grotle d y, Bremanger
184 8/å —	f	T 94	26.0	6.0	2.3	—	—	—	0	Henrik Bremnes, Kalvåg
185 8/å —	f	T 12	22.0	6.0	2.5	—	—	—	0	Peder E Hauge, Bremanger
186 8/å —	f	T 00	25.5	6.4	2.2	—	—	—	0	P Tirdal, Bremanger
187 Må —	f	T 10	22.0	5.0	3.0	Wichm.	2	0	0	Th Øvrebotten, Botnane
190 Ms Nordlys	f k	T 15	36.0	11.5	5.5	Gideon	8	0	0	Ingv. J Liseth m fl, Kalvåg
191 Mk Rysdals- horn	h t	T 17	63.5	19.5	7.2	Grei	55	1	1	Johannes Nybø m fl, Kalvåg
192 Mk Falken	k	T 16	36.0	11.8	5.7	Gideon	11	1	1	Oskar Myren m fl, Rylandspollen
193 Mk Nansen	f k	T 20	34.0	10.0	5.4	Gideon	8	1	1	Johan S Nøstdal, Bremanger
194 Må —	f	T 02	28.0	7.0	3.0	Tenfj.	4	0	0	Bernt U Sørbotten, Botnane
195 Mk Aksel	h	T 16	33.5	11.0	5.8	Gideon	8	1	1	Andreas J Eikesæt, Rylandspollen
196 Mk Notholm	k t	T ?	62.0	17.3	7.1	Normo	40	1	1	Hjalmar Frøyenes m fl, Kalvåg
197 Mk Kveldulf	f k	T 20	24.0	8.8	4.0	Statto	5	0	0	Rasmus O Dyrstad, Kjelkenes
198 Må Rap	f	T 22	22.0	8.0	3.0	Vestkyst	5	0	0	Aug Mulehamn, Kjelkenes
199 10/å —	f	T 82	25.5	6.0	2.0	—	—	—	0	Torv Torvanger, Bremanger
200 Mk Sleipner	k h	T 08	41.5	13.5	7.3	Avance	18	1	1	Rasm O Svarstad m fl, Bremanger
201 Mk Fritjof	f k	T 15	37.0	12.0	5.8	Hein	9	0	0	Ole O Senneset m fl, Bremanger
202 Ms Fisk	f k	T 19	25.5	7.7	3.2	Hjelset	4	0	0	Malvin Senneseth m fl, Bremanger

SF-B Bremanger — SF-BU Bru.

Farkostens nummer, art og navn	2 Anvendelse	3 Materiale	4 Byggår	5 Lengde	6 Bredd	7 Dybde	8 Maskin, navn	9 Antall HK	10 F. & fangstb.	11 Eierens (den ko-responderende reders navn og postadresse
1										
203 10/å —	f	T	70	26.0	6.0	2.0	—	—	0	Alf Torvanger, Bremanger
204 10/å —	ff	T	85	28.0	6.0	2.5	—	—	0	Kr H Torvanger d æ, Bremanger
205 Må Mons	ff	T	19	24.0	8.0	3.0	Heimdal	2	0	Ivar Vetvik, Bremanger
206 Ms Laila	k	T	09	44.0	13.5	5.4	Finnøy	23	0	Kristoffer Vågene m fl, Kalvåg
207 8/å —	ff	T	22	26.0	5.0	2.0	—	—	0	Olai P Varpe, Bremanger
208 10/å —	ff	T	10	25.0	6.2	4.7	—	—	0	Herman Lexau, Bremanger
209 10/å —	tf	T	00	29.0	7.3	2.4	—	—	0	Severin Igland, Bremanger
210 8/å —	ff	T	22	24.0	7.0	2.5	—	—	0	Andreas J Igland m fl, Bremanger
211 8/å —	ff	T	15	25.5	6.4	2.5	—	—	0	Reidar Torvanger, Bremanger
212 8/å —	ff	T	23	24.0	6.0	3.0	—	—	0	Jørgen N Hauge, Bremanger
213 Må —	ff	T	00	14.0	5.0	3.0	Wichm.	2	0	Andr K Seljestokken m fl, Botname
214 8/å —	ff	T	94	24.0	5.0	2.5	—	—	0	Anton A Grotle, Bremanger
215 Mk Nordlys	fk	T	12	30.0	11.0	6.3	Hein	6	1	Henrik R Nesbø m fl, Kjelkenes
216 Må Duen	f	T	70	28.0	7.0	3.0	Alpha	8	0	Knut A Riise, Svelgen
217 10/å —	f	T	?	28.7	6.4	2.2	—	—	0	Ole B Igland, Bremanger
218 Mk Palander	fk	T	10	37.4	12.0	6.3	Alpha	14	1	Gullak Hauge m fl, Bremanger
219 Mk Sjøgutten	fk	T	09	36.0	13.3	6.5	Brunv.	30	1	Olaf I Aspenes m fl, Kjelkenes
220 8/å —	f	T	24	26.0	6.0	1.5	—	—	0	O R Igland, Bremanger
221 8/å —	f	T	90	24.0	5.5	1.3	—	—	0	H Hrotle, Bremanger
222 Mk Frimand	fk	T	15	40.0	12.5	6.0	Aktiv	11	0	Olav Ryland m fl, Rylandspollen
223 Ms Jenky	fk	T	10	34.0	12.5	5.5	Heros	8	0	Samson Håø m fl, Kalvåg
224 Mk Viking	k	T	17	51.0	14.2	8.0	Hein	35	0	Torstein Hauge m fl, Bremanger
225 8/å Storkar	f	T	25	25.2	6.2	2.3	—	—	0	Karl Book, Bremanger
226 10/å —	f	T	?	27.8	6.8	2.4	—	—	0	Rasmus J Hauge, Bremanger
227 8/å —	f	T	22	27.8	6.4	2.1	—	—	0	Ulrik Torvanger, Bremanger
228 8/å —	f	T	24	25.0	6.0	2.0	—	—	0	Kristoffer R Igland, Bremanger
229 8/å —	f	T	24	24.0	6.0	1.4	—	—	0	Peder Solheim, Bremanger
230 8/å —	f	T	00	26.0	6.3	1.5	—	—	0	Peder Solheim, Bremanger
231 8/å —	f	T	05	27.0	6.0	1.7	—	—	0	Knut J Kjerpesæt, Kalvåg
232 8/å —	f	T	24	26.0	4.6	1.9	—	—	0	R O Igland, Bremanger
233 8/å —	f	T	04	24.0	8.0	1.5	—	—	0	Olaf O Igland, Bremanger
234 8/å —	f	T	05	24.0	5.0	1.7	—	—	0	Isak J Hauge, Bremanger
235 Må —	f	T	23	26.0	6.6	3.2	Wichm.	5	0	Martin Torvanger, Bremanger
236 8/å —	f	T	05	24.0	5.0	1.8	—	—	0	Martin Torvanger, Bremanger
237 Ms Urød	fk	T	17	29.0	8.0	4.0	Heimdal	5	0	Peder P Myklebust d. y., Kjelkenes
238 8/å —	f	T	?	24.5	5.0	1.7	—	—	0	Ulrik B Bakke, Nævelandet
239 Ms Nes	f	T	18	26.5	7.4	4.2	Heimdal	4	0	Olav K Liset, Kalvåg

SF-BU. Bru merkedistrikt.

1 Må Sjølivet	kf	T	20	22.3	6.4	3.2	Tenfj.	4	0	Ludvik H Nervik, Flokenes
2 Må Fremad	kf	T	?	31.0	10.5	3.5	Wichm.	6	0	Kr A Standal, Svortevik
3 Mk Fjell	k	T	10	33.0	12.0	5.5	Alpha	6	2	L J Strømsnes, Haukåsund i Kinn
4 Mk Emanuel ¹⁾	tf	T	14	42.0	14.5	7.0	Trygg	28	0	Andreas N Sandvik, Nytingnæs
5 Må Odden	kf	T	12	30.8	10.8	4.2	Trygg	6	0	P J Strømsnes, Haukåsund i Kinn
6 Må Harald	kf	T	04	23.9	6.4	3.1	Wichm.	4	0	Vilh J Grøneng, Stavang i Sunnfj.
7 Må Fram	kf	T	03	32.8	10.4	3.9	Gideon	8	0	J Ingvaldsen, Stavang i Sunnfjord
8 Må Fridtjof	kf	T	00	30.5	8.0	3.5	Alpha	4	0	J A Grytten, Stavang i Sunnfjord
9 Må Flink	f	T	17	18.0	4.0	2.0	Meteor	3	0	Nils Fløholm, Svortevik
10 Må Stavøteig	kf	T	20	25.5	8.0	3.2	Populær	4	0	L N Stavøteig, Stavang i Sunnfj.
11 Må Fremad	kf	T	?	20.7	4.8	2.4	Meteor	3	0	Albert T Svortevik, Svortevik
12 Må Odin	kf	T	15	33.5	10.8	4.5	Kelvin	7	0	Karl O Svortevik m fl, Svortevik
13 Må Sif	f	T	20	22.0	6.0	3.0	Tenfj.	4	0	Karsten L Nygård, Flokenes
14 Må Duen	kf	T	?	30.0	8.0	3.5	Skandia	6	0	Lars L Vågene m fl, Flokenes
15 Må Dreier	kf	T	?	20.7	6.4	1.7	Wichm.	2	0	Hans J Snilstvedt, Stavang i Sunnfj
16 Mk Farmann	kf	T	13	41.4	12.9	5.9	Hein	16	0	A Snilstvedt m fl, Stavang i Sunnfj
17 Må Roald	kf	T	85	29.0	9.4	3.8	Hein	5	0	A Trøttevid m fl, Haukåsund i Kin
18 Må Frigg	k	T	21	25.5	6.9	2.8	Frigg	4	0	Lauritz Liversund, Livresund

1) Omb. 1921.

Farkostens nummer, art og navn	Anvendelse	Materiale	Byggear	Lengde	Bredde	Dybde	Maskin, navn	Antall HK	F. Øf angstb.	Eierens (den korresponderende reders) navn og postadresse
1	2	3	4	5	6	7	8	9	10	11
19 Ms Trygg	k f	T ?		40.0	15.0	6.0	Aktiv	9	0	Nils Grønnevik, Litle-Høydal
20 Må Fremad ¹⁾	k f	T 06		32.0	9.0	4.0	Levahn	7	0	Elias A Vågane m fl Flokenes
21 Må Leif	k f	T 14		32.0	12.0	6.5	Aktiv	9	0	L M Stavø m fl, Stavang i Sunnfj.
22 Ms Olga	k f	T 10		35.0	14.0	7.0	Heros	10	0	Karl M Nyborg, Litle-Høydal
23 Må Testen	k f	T ?		30.3	9.6	4.0	Gideon	4	0	Karl Marø m fl, Svanøybukt
24 Ms Løven ²⁾	k f t	T ?		44.0	13.0	4.0	Rap	22	0	Jakob J Høivik, Holmesund
25 Må Laksen	f t	T 10		22.7	7.7	2.8	Tenfj.	3	0	Ananias Stavestrand, Flokenes
26 Ms Anna	k f	T ?		38.0	11.0	5.0	Gideon	10	0	Olaf Vågø m fl, Flokenes
27 D Eikefjord	k h	T 05		60.9	13.6	7.0	Damp	50	0	A Sniltveit m fl, Stavang i Sunnfj
29 Mk Vivian	t k	T 11		58.0	13.0	6.0	Gideon	30	0	Anders Håve, Stavang i Sunnfjord
30 Må Våren	f	T 21		22.0	6.4	2.5	F. M.	3	0	Andreas Stavestrand, Flokenes
31 Må Prøven	f	T ?		26.0	8.0	3.4	Alpha	3	0	A K Ellingsund, Livresund
32 Må Sundal	f t	T ?		25.0	7.0	3.0	Wichm.	4	0	Elias Sundal, Norddalsfjorden
33 Må Nordals- fjord	f t	T ?		34.0	9.0	4.0	Gideon	6	0	A A Solheim, Norddalsfjorden
34 Må Fram	f	T 10		20.0	5.0	2.0	Victor	3	0	Johs L Svortevik, Svortevik

SF-D. Davik merkedistrikt.

2 Mk Reidar ³⁾	k	T 14		40.0	13.0	5.2	Hein	12	0	Anders E Nore m fl, Bryggja
3 Ms Kveldulf ⁴⁾	k f	T ?		25.0	9.0	4.0	Gideon	4	0	Ole M Totland m fl, Bryggja
4 Mk Signal	k	T 12		36.0	12.5	6.0	Hein	10	0	Josef Elde m fl, Rugsund
8 Må Blåfjeld	f	T ?		22.8	7.6	2.9	Levahn	7	0	Joh Haukedal m fl, Skatestraumen
9 Mk Glip	k	T 13		32.0	11.5	5.7	Hein	5	0	Mathias I Ødegård, Berle
10 Mk Håbet	k	T 11		35.0	11.0	5.2	Hein	6	0	Rasmus Hestevik m fl, Berle
11 Mk Klovning	k	T 14		40.0	12.0	6.3	Alpha	18	0	Jakob H Holvik m fl, Almenningen
12 Mk Rolf	k f	T 14		38.0	12.0	6.0	Hein	14	0	Endre G Olsbø m fl, Rugsund
13 Mk Viking	k	T 10		32.0	11.5	5.8	Gideon	6	2	Didrik Lågeide m fl, Bryggja
14 Mk Fiskeørnen	k	T 13		40.4	12.7	8.2	Heimdal	20	0	Kr L Lågeide m fl, Måløy
15 Mk Sleiðnar	k	T 13		40.3	13.0	7.0	Skandia	20	7	Iver Havnen m fl, Skatestraumen
16 Mk Sverre	k	T 12		34.0	12.0	4.4	Gideon	8	0	N E Klubben m fl, Skatestraumen
18 Mk Fiskeren	k h	T 12		37.0	11.0	5.4	Gideon	11	0	Gregorius Ramsevick m fl, Måløy
19 Mk Farmann	h k	T 20		47.8	14.9	6.7	Tuxham	28	0	Steffen Lofnes m fl, Rugsund
20 Må Geiti	f	T ?		26.5	5.9	2.1	Solo	4	0	Olav Skarstein m fl, Berle
21 Mk Karsten	k h	T 09		43.0	14.0	7.1	Alpha	8	0	Knut N Havnen m fl, Skatestraumen
22 Mk Skreien	k	T 15		42.0	13.0	6.3	Gideon	16	1	Oliver P Kolsæth m fl, Rugsund
23 Mk Vidar	k	T 13		41.4	12.4	5.3	Heimdal	30	0	M Bortne m fl, Rugsund
24 Mk Snøgg	k h	T 13		40.0	13.0	6.0	Finnøy	12	2	G Nygård m fl, Skatestraumen
25 Mk Thyin	k f	T 14		31.0	9.0	5.4	Gideon	6	0	Hans Risøen m fl, Måløy
26 Ms Argo	k	T 97		40.0	14.5	6.8	Gideon	10	0	Søren S Loftnæs, Rugsund
27 Må Skrubben	f	T 00		28.5	8.5	4.2	Gideon	6	0	Søren S Loftnæs, Rugsund
28 Mk Svalen	k f	T 13		35.0	12.0	5.8	Hein	10	0	Oluf Leirgulen m fl, Rugsund
29 Må Bølgan	f k	T 19		20.0	7.0	2.9	Heimdal	3	0	Johs Ramsevick m fl, Måløy
30 Mk Havgrim	k	T 17		54.0	14.5	7.3	Hein	35	0	Olaus A Strømmen m fl, Rugsund
31 Mk Polluks	k	T 12		46.0	14.5	6.5	Skandia	25	0	R R Storøen m fl, Rugsund
32 Mk Alpha	k	T 14		37.0	12.0	5.8	Alpha	8	0	Anton Lillehaug, Berle
33 Mk Havdrott	k	T 19		45.0	13.8	6.7	Grei	42	0	J O Gangsø m fl, Måløy
35 Mk Bjørnø	k	T 16		53.0	14.0	6.7	Hein	30	2	Peder Bjørnø m fl, Måløy
36 Mk Hugin	k f	T 11		36.0	11.3	6.2	Dan	8	1	Alfred P Angelshaug, Almenning
37 Mk Steinar	f	T 22		28.0	8.5	4.2	Aktiv	7	0	Anders Stokke m fl, Bryggja
38 Mk Erling	k	T 07		36.7	11.8	4.7	Hein	10	1	I Ingebrigtsen m fl, Måløy
39 Ms Håkon	k	T 11		36.0	11.0	4.9	Heros	10	0	John Rundshaug m fl, Bryggja
40 Må Skum	f k	T 16		19.0	5.5	3.3	Oslo	3	0	Sigurd Husevåg, Måløy
41 Mk Sjøfuglen II	k h	T 16		54.0	16.0	7.5	Wichm.	40	0	Knut Aland m fl, Bryggja
42 Ms Norøna	k	T 17		46.0	15.0	6.7	Hein	26	1	Iver J Husevåg m fl, Måløy
43 Ms Dan	k	T 12		28.0	10.0	3.8	Gideon	6	0	Hans J Oppedal m fl, Måløy
44 Mk Reidulf	k	T 12		37.0	12.0	5.4	Gideon	10	0	Edv Tytingvåg m fl, Måløy
45 Mk Freidig	k	T 10		26.0	9.0	5.4	Gideon	6	0	Karl Klubben m fl, Skatestraumen

1) Omb. 1923. 2) Omb. 1916. 3) Omb. 1923. 4) Omb. 1915.

SF-D Davik — SF-E Eid.

Farkostens nummer, art og navn	2 Anvendelse	Materiale	Byggår	5 Lengde	6 Breidde	Dybde	Maskin, navn	9 Antall HK	10 F. s. fangstb.	Eierens (den korresponderende reders navn og postadresse	11
46 Mk Viking	k f	T	07	32.0	11.0	4.0	Hein	8	0	Olaus Lofnæs, Rugsund	
47 Ms Bølgen	k t	T	17	40.0	12.0	6.3	Gideon	24	1	Rasmus Bortneskär m fl, Rugsund	
48 Må Alen	f	T	19	23.4	6.4	3.2	Romsd.	3	0	Rasmus Bortneskär, Rugsund	
49 Ms Trysild	k h	T	10	34.0	12.5	4.5	Gideon	8	0	Rasmus Midtvik m fl, Måløy	
50 Ms Morilla	f k	T	15	40.0	14.0	6.1	Askøy	20	1	H S Henøen, Hennøystranda	
51 Ms Daven ¹⁾	k f	T	05	30.0	10.8	5.2	Aktiv	7	0	Ole Wiik, Davik	
52 Mk Hovdenes	k	T	02	37.5	13.0	6.0	Tuxham	18	0	Ole I Husevåg m fl, Måløy	
54 Ms Solheim	k f	T	22	24.0	7.0	3.1	Wichm.	4	0	Sivert I Husevåg, Måløy	
55 Mk Vidar	k h	T	15	45.0	13.0	6.5	Hein	22	0	Samson Strømmen m fl, Rugsund	
56 Mk Reidulf	k	T	15	40.0	13.5	4.8	Gideon	16	0	Sivert S Strand m fl, Rugsund	
57 Mk Draug	k	T	12	37.0	12.0	6.3	Alpha	7	0	Andreas Arsæth m fl, Davik	
58 Mk Normand	k	T	12	38.0	11.3	6.2	Skandia	12	1	Lars Lågeide, Måløy	
59 Må Heimdal	f	T	20	25.0	8.0	3.3	Heimdal	5	0	P S Nygård, Skatestraumen	
60 Må Kvik	f	T	12	24.0	6.0	2.8	Helseth	6	0	A K Kolset m fl, Rugsund	
62 Mk Viggo	k	T	12	37.0	11.3	5.0	Alpha	7	1	Iver B Rise m fl, Hennøystranda	
63 Mk Gideon	k	T	08	35.0	12.0	5.0	Gideon	6	0	Sivert Husevåg m fl, Måløy	
64 Ms Frøysjø	k	T	11	36.0	12.0	6.1	Gideon	8	0	Olaf Skarstein m fl, Berle	
65 Må Brødrene	k	T	20	23.0	6.0	3.0	Helseth	6	0	Anders M Mjånes m fl, Rugsund	
66 Mk Roal	f	T	?	28.0	9.5	3.5	Gideon	5	0	Jesber Klubben, Hennøystranda	
67 Mk Fåfjord	k	T	14	40.0	13.0	6.0	Hein	10	0	Ole P Oldeide, Måløy	
68 Må Prøven	f	T	99	28.0	9.0	4.0	Dan	8	0	Jonas Lofnæs, Rugsund	
69 4/å —	f	T	?	16.0	5.0	2.0	—	—	0	Olav Skarstein, Berle	
70 Ms Prøven	h k	T	00	36.0	13.0	5.0	Gideon	11	0	Hans S Henøen, Hennøystranda	
71 Mk Rollon	k	T	15	36.0	12.0	5.8	Hein	10	1	Mathias R Hole m fl, Bryggja	
72 Mk Håbet	k h	T	15	42.3	13.0	5.4	Gideon	13	0	Sivert U Lisæt m fl, Berle	
73 Må Haldor	k	T	19	21.0	6.3	3.2	Grei	4	0	M Frimanslund m fl, Davik	
74 Må Watermand	k	T	?	20.7	6.1	2.1	Waterm.	4	0	Johan J Oldeide, Måløy	
75 Må Svanen	f	T	10	22.0	6.0	3.3	Dan	4	0	Sevrin K Gangsø m fl, Måløy	
76 Mk Norstrand	k	T	20	42.0	12.5	6.3	Volda	25	2	D Almenning m fl, Almenningen	
77 Ms Havmand	k f	T	20	42.0	12.0	5.8	Aktiv	15	0	Bernt Havnen m fl, Skatestraumen	
78 Må Trygg	f	T	19	22.0	6.0	2.6	Meteor	4	0	R Førde, Isane	
79 Må Kvik	f	T	17	20.0	6.0	2.5	Meteor	4	0	Rasmus L Nygård, Skatestraumen	
80 Må Kvik	k	T	20	18.5	5.3	2.4	Volda	3	0	Olav Haus m fl, Haus i Nordfjord	
81 Må Blanca	f	T	?	22.0	6.0	3.0	L. Grei	4	0	B Rosenlund, Davik	
82 Må Lillegrei	f	T	21	23.0	6.2	2.3	L. Grei	4	0	Wilhelm Gangsøy m fl, Måløy	
83 Mk Ænes	k f	T	21	30.0	10.0	5.8	Gideon	8	0	Ole I Husevåg m fl, Måløy	
84 8/å —	f	T	18	22.0	6.5	2.5	—	—	0	Knut Havnen, Skatestraumen	
85 8/å —	k	T	?	26.0	6.2	1.9	—	—	0	Johan R Kjøllesdal, Kjølsdalen	
86 Ms Vågen	k f	T	22	31.5	9.0	4.6	Hein	6	0	Peder L Tytingvåg, Måløy	
87 Må Skarven	t f sl	T	21	19.0	5.5	2.5	Tryg	3	0	Albert Haugland, Kjølsdalen	
88 Må Nor ²⁾	f k	T	?	20.7	5.8	2.5	Heimdal	3	0	Ole P Northun, Kjølsdalen	
89 Må Rapp	k f	T	18	21.2	6.4	2.9	Meteor	4	0	Ole O Myklebust, Alfoten	
90 Mk Njord	k	T	13	36.0	12.0	5.8	Hjelset	12	0	Rasmus P Bøen m fl, Davik	
91 Mk Viking	f k	T	12	28.0	9.0	5.0	Stella	4	0	Johan Haus, Haus i Nordfjord	
92 Mk Værnet	k	T	16	34.0	11.0	5.5	Hein	7	0	Karolus Furnes, Måløy	
93 Mk Modig	f k	T	15	23.5	8.8	4.9	Hein	5	0	Henrik G Norvik m fl, Måløy	
94 Må Thor	f	T	99	29.0	11.0	4.5	Oslo	11	6	V Bakke, Rugsund	
95 Mk Fram	k	T	18	31.1	12.2	5.8	Dan	16	0	Peder P Maurstad, Bryggja	

SF-E. Eid merkedistrikt.

1 Mk Solid	f	T	11	31.0	11.5	6.0	Volda	10	1	Arne Hunskaar, Stårheim	
2 Mk Von II	k	T	14	50.0	13.5	6.7	Alpha	8	3	J O Olsen m fl, Nordfjordeid	
3 Må Von III	k f	T	19	22.0	6.5	4.0	Helseth	6	0	J O Olsen m fl, Nordfjordeid	
4 Mk Rolf	k h	T	12	35.7	11.2	4.1	Gideon	8	0	Ivar Os m fl, Nordfjordeid	
5 Ms Omen	k	T	?	28.0	9.0	4.0	Alpha	4	2	N Sørensen m fl, Nordfjordeid	
6 Må Håkon	f k	T	19	26.0	7.0	4.0	Helseth	8	1	R S Grinde, Nordfjordeid	
7 Må Meteor	k f	T	05	24.0	7.0	3.0	Meteor	3	0	Sig M Myklebust, Nordfjordeid	

1) Omb. 1915. 2) Omb. 1921.

SF-E Eid — SF-FD Førde.

Farkostens nummer, art og navn	2 Anvendelse	Materiale	Byggeår	Lengde	Bredde	Dybde	Maskin, navn	Antall HK	F. s. fargastb.	Eierens (den korresponderende reders) navn og adresse
1	2	3	4	5	6	7	8	9	10	11
8 Må Tango	f	T	?	18.0	4.0	2.5	Meteor	2	0	Halfdan Faleide, Nordfjordeid
9 6/å —	f	T	05	26.1	8.3	3.2	—	—	3	Os Notbruk, Nordfjordeid
10 Må Erling	f	T	23	28.0	10.0	4.2	Helseth	6	4	J O Olsen, Nordfjordeid
11 Må Lyn	k f	T	97	25.5	6.4	3.2	Meteor	4	0	A L Wedvich m fl, Nordfjordeid
12 Ms Snøgg	k f	T	12	42.0	15.3	7.0	Dan	20	7	Johan Lillestøl, Nordfjordeid
13 8/å —	f	T	?	30.0	8.0	5.0	—	—	3	Eids Notlag, Nordfjordeid
14 Mk Sjøfuglen	k	T	16	43.0	14.0	6.0	Statt	16	1	Kristen G Taklo, Nordfjordeid
15 Mk Transport	t	T	17	46.5	13.5	7.0	Hein	12	0	Mons E Totland, Nordfjordeid
16 Må Fiks	f	T	19	24.0	7.0	3.0	Heimdal	3	1	I Røed m fl, Naustdal i Nordfjord
17 Mk Kveldulf	k	T	15	41.0	14.0	6.7	Alpha	15	2	Jakob S Orheim m fl, Stårheim
18 4/å —	f	T	05	16.7	4.8	1.7	—	—	0	Kristian G Taklo, Nordfjordeid
19 4/å —	f	T	19	17.0	5.3	2.1	—	—	0	Ole N Taklo, Nordfjordeid
20 Ms Sjørøsen	k f	T	19	30.0	8.0	5.0	Gideon	6	2	Daniel Starheimsetter m fl, Stårheim
21 Må Sørland	f h	T	19	23.0	7.0	5.0	Statto	5	0	Steffen J Sørland m fl, Stårheim
22 Må Ruth	f	T	10	26.0	8.0	4.0	Meteor	4	1	Helge C Røed, Stårheim
23 6/å —	f	T	06	30.0	9.0	5.0	—	—	3	R Myklebust, Nordfjordeid
24 Mk Lefly	k	T	?	36.0	11.0	4.5	Gideon	8	1	Mathias K Sæther m fl, Måløy
25 Må Trygg	f	T	25	30.0	9.0	5.0	Alpha	6	0	Myklebust Notlag, Nordfjordeid
26 Må Knut	f k	T	19	32.0	8.0	4.0	Bolind.	12	0	Johan Lillestøl, Nordfjordeid
27 8/å —	k	T	?	30.0	7.0	3.5	—	—	0	J O Myklebust, Nordfjordeid
28 4/å —	f	T	16	20.0	5.5	2.0	—	—	1	Rasmus A Totland, Nordfjordeid
29 4/å —	f	T	17	18.0	5.5	2.0	—	—	1	Mathias O Sætre m fl, Nordfjordeid
30 4/å —	f	T	18	18.0	5.5	2.0	—	—	1	Ole R Ashammer, Nordfjordeid
31 4/å —	f	T	05	17.5	5.5	2.0	—	—	0	Ivar Os, Nordfjordeid
32 4/å —	f	T	13	18.0	5.0	2.0	—	—	0	Ole J Hundeide, Nordfjordeid
33 4/å —	f	T	20	17.0	4.6	1.8	—	—	0	Rasmus R Strand, Nordfjordeid
34 4/å —	f	T	00	18.2	4.8	1.8	—	—	0	Mathias P Hundeide, Nordfjordeid
35 Må Putten	f k	T	?	25.5	6.4	4.2	Gideon	4	0	Joh Lillestøl, Nordfjordeid
36 Må Brisling	f	T	23	34.0	9.0	4.5	Hein	14	0	Eids Notlag, Nordfjordeid

SF-EF. Eikefjord merkedistrikt.

1 D Kverve	t k h	J	03	95.4	17.2	8.6	Damp	170	0	Salamon A Eikefjord, Eikefjord
2 Mk Forsøk	k	T	?	36.0	12.0	4.5	Gideon	10	0	Anders S Eikefjord, Eikefjord
3 Ms Kattholm	t	T	15	32.0	14.0	5.0	Aktiv	7	0	Karl J Hopen, Eikefjord
4 Må Sleipner	f	T	20	33.0	10.0	5.0	Gideon	9	0	J J Hovland m fl, Eikefjord
5 Ms Håbet	t	T	10	31.9	11.2	5.0	Møller.	8	0	Peder P Kjorslevik, Barlindbotn

SF-FL. Fjaler merkedistrikt.

1 Mk Haugland ¹⁾	t	T	?	54.0	13.0	6.0	Rap	30	0	Jens J Haugland, Flekke i Sunnfj
2 Må Trygg	k	T	?	30.0	11.5	3.5	Tryg	7	0	William Jenssen, Dale i Sunnfjord
5 Ms Solli	t	T	17	47.3	13.0	5.0	Grei	25	0	A/S Hovland & Vonen, Dale i Sunnfj
6 Må Havhesten	k	T	06	34.1	11.2	4.8	Hein	6	0	S M Hestad m fl, Standnes i Sunnfj
7 Ms Fram	t	T	08	46.1	17.5	7.2	Skandia	15	0	A/S Hovland & Vonen, Dale i Sunnfj
8 Må Svalen	k	T	20	24.0	6.3	3.0	Heimdal	3	0	J S Laukeland, Standnes i Sunnfj.
9 Må Teisten	f	T	20	18.0	5.0	2.0	(Amer.)	4	0	Hans M Rivedal m fl, Holmedal
10 Må Fisken	k	T	?	30.0	10.0	?	Gideon	5	0	P Strandenæs m fl, Standnes i S.
11 Mk Ulstein	t	T	17	56.0	13.8	6.5	Ideal	30	0	G Storaker, Flekke i Sunnfjord
12 Mk Delfin	t k	T	16	47.0	13.8	6.8	Alpha	18	0	A J Strand, Standnes i Sunnfjord
14 Må Snygg	k	T	17	22.0	6.0	3.0	Wichm.	3	0	Haldor Vårdal, Holmedal
15 Må Håkon	t	T	07	27.0	9.0	4.0	Wichm.	7	0	Benjamin Øen, Gjølanger
16 Mk Munin I	f k	T	08	61.9	18.4	7.9	Bolind.	65	1	A/S Sæthenes & Berg, Dale i Sunn.
17 Må Sleipner	k f	T	?	32.1	10.8	5.6	Hein	7	0	Nikolai Brandefer, Gjølanger

SF-FD. Førde merkedistrikt.

1 Må Draug	k	T	15	20.1	5.6	2.4	Hjelset	3	0	Karl Øvrebø, Førde
2 Må Trygvar	k f	T	10	29.5	11.0	3.7	Kelvin	14	0	Olaf Steen, Førde

1) Omb. 1918.

SF-GR Gaular — SF-G Gulen.

Farkostens nummer, art og navn	Anvendelse	Materiale	Byggeår	Lengde	Bredde	Dybde	Maskin, navn	Antall HK	H.F. & fangstb.	Eierens (den korresponderende reders) navn og postadresse
1	2	3	4	5	6	7	8	9	10	11

SF-GR. Gaular merkedistrikt.

1 Må Frantz t k T10 36.0 10.0 4.5 Rap 5 0 K & I Berge A/S, Bygstad

SF-GP. Gloppen merkedistrikt.

1 Må Snygg k T20 21.7 6.4 2.6 Heimdal 3 1 Mikkel Arevik, Hestenesøyra
 2 Mk Strandfugl k T? 23.0 7.5 4.0 Heimdal 3 2 I Skjeistrand m fl, Hestenesøyra
 3 Ms Santaren k T? 31.9 8.0 3.2 Levahn 8 2 Abraham L Henden, Sandane
 5 Mj Øyra t T20 69.5 24.0 8.4 Bolind. 80 2 Andr J Eikenæs m fl, Hestenesøyra
 6 Må Jack k T24 25.0 7.5 3.0 Sterk 4 1 Alb A Vereide, Sandane

SF-G. Gulen merkedistrikt.

1 Må Sjøgutten f k T15 21.5 6.6 2.6 L. Grei 4 0 F J Nyhammer, Nyhamar i Sogn
 2 8/å —¹⁾ f k T05 26.3 7.7 3.3 — 1 Nils E Navdal m fl, Dingja
 3 Må Sjamræk k T14 32.0 9.0 5.0 Gideon 8 0 J Stevnebø m fl, Nyhamar i Sogn
 4 8/å Løvenskjold f k T? 29.7 7.4 5.3 — 1 Nappens Notlag, Mjømna
 5 Ms Herand k h T09 46.7 14.9 7.4 Normo 20 2 Johs H Nappen m fl, Mjømna
 6 Mk Sverdrup l k f T? 40.0 14.0 5.0 Heros 14 2 Johs H Nappen m fl, Mjømna
 7 Må Rapp f T00 26.5 6.4 4.2 Sandnes 6 0 Johs H Nappen m fl, Mjømna
 9 6/å — f T03 21.0 7.0 2.7 — 1 P L Mjånæs, Nyhamar i Sogn
 12 Må Trygg²⁾ k T? 24.0 8.0 4.0 Wichm. 3 0 Henrik L Halsvik, Halsvik
 13 6/å — k T10 20.0 5.0 2.0 — 0 K V Birkenæs, Byrknesøy
 15 Mk Duen k t T08 31.2 10.7 4.9 Kampen 10 0 H H Nyborg m fl, Guløy
 16 Må Glimt k T16 35.0 12.0 4.6 Sandnes 10 0 Ole L Unneland m fl, Anneland
 18 Må Favorit k T10 15.0 6.0 5.0 Favorit 3 0 Karl O Vikingvåg, Byrknesøy
 19 Må Kvernøy f T09 30.8 9.2 3.5 Gideon 5 0 Andr O Kværnø, Skjerjehamn
 20 Må Magneten f T05 19.0 5.0 2.5 Americ. 4 0 Nils Mehus, Skjerjehamn
 21 8/å — f T11 29.0 9.5 3.0 — 1 Eilert O Børtnæs, Byrknesøy
 22 6/å — f k T00 25.5 7.4 2.1 — 1 Eilert O Børtnæs, Byrknesøy
 23 6/å — k T09 24.0 6.0 2.0 — 0 Kristian O Birknæs, Byrknesøy
 25 Mk Myggen k T? 28.7 9.6 3.7 Dan 6 1 Johan J Børtnæs, Byrknesøy
 26 Mk Fram f k T00 50.0 14.0 7.0 Grei 20 0 D L Byrknes m fl, Byrknesøy
 27 Mk Signal f k T16 31.0 12.0 5.0 Gideon 8 0 Lars H Byrknes m fl, Byrknesøy
 28 Mk Kong Bele k l T16 44.0 12.0 5.0 Tuxham 18 0 Andr Wesetvik m fl, Byrknesøy
 29 Mk Signal k h T16 50.0 15.0 6.0 Normo 30 0 Olai Eneberholm m fl, Byrknesøy
 30 Må Håbet k T95 30.0 11.0 6.0 Gideon 6 0 Adolf H Kværnø, Skjerjehamn
 31 Må Hille k T14 24.0 7.0 3.0 Sandnes 5 0 Mons J Hille, Skjerjehamn
 32 Ms Forsøk k t T14 50.0 18.0 8.0 Wichm. 20 0 Karl E Birknæs m fl, Byrknesøy
 33 6/å — f T00 24.0 7.0 2.0 — 0 Karl E Birknæs, Byrknesøy
 34 8/å — k T12 40.0 12.0 4.0 — 1 A/S Børtnes Snurpenotl, Byrknesøy
 35 Ms Nordstjer-
nen k f t T05 38.0 13.0 6.0 Aktiv 10 0 W E Eneberholm m fl, Byrknesøy
 36 Mk Alf k T? 34.0 11.7 5.3 Møller. 6 0 Kr K Birknæs m fl, Byrknesøy
 37 4/å — f T12 17.0 4.4 1.4 — 0 P L Mjånæs, Nyhamar i Sogn
 38 4/å — f T95 17.0 4.2 1.6 — 0 Fruls Navdal, Nyhamar i Sogn
 39 Ms Harald t T08 33.8 12.1 6.8 Fram 12 0 Ragnvald Nesse, Gulafjord
 40 Ms Brisvik t T12 32.0 11.0 4.0 Avance 10 0 P T Brosvik, Sygnefest
 41 8/å —³⁾ f T? 24.0 6.6 2.5 — 1 Dingens Notlag, Dingja
 43 Mk Aktiv t l T00 60.0 13.5 6.0 Wichm. 25 4 Gjert Iversen m fl, Mjømna
 44 Må Sjøblomsten f k T? 35.0 10.0 5.0 Dan 6 0 Ragnv K Glavær, Skjerjehamn
 45 Må Sjøfugl f k T15 29.0 9.5 3.5 Rap 7 1 Gundvald Risøy m fl, Mjømna
 46 4/å — f T01 18.0 6.0 2.0 — 0 M Navdal, Nyhamar i Sogn
 47 8/å — f T? 20.0 8.5 2.5 — 1 Olai Brosvik, Sygnefest
 48 4/å — f T15 18.0 4.4 1.5 — 0 H E Nesse, Nyhamar i Sogn
 49 4/å — f T20 18.0 6.0 2.0 — 0 A Nyhammer, Nyhamar i Sogn
 50 6/å — f k T00 21.0 5.5 2.0 — 0 Peder Guldbransen, Byrknesøy

1) Omb. 1924. 2) 3) Omb. 1918.

Farkostens nummer, art og navn	Anvendelse	Materiale	Byggeår	Lengde	Bredde	Dybde	Maskin, navn	Antall HK	F. & fangstb.	Eierens (den korresponderende reders navn og postadresse
1	2	3	4	5	6	7	8	9	10	11
51 Må Bravo ¹⁾	h k	T ?		32.0	9.0	5.0	Aktiv	7	0	Edv Aslaksen m fl, Byrknesøy
52 6/å —	f k	T 19		20.0	5.0	2.0	—	—	0	Andreas Wesetvik m fl, Byrknesøy
53 6/å —	f k	T 15		21.0	5.5	2.0	—	—	0	Andreas Wesetvik, Byrknesøy
54 4/å Fridtjof	f k	T 00		15.0	8.0	4.3	—	—	0	Severin E Mjømnen m fl, Mjømna
55 6/å Veslegut	f k	T 08		25.0	9.0	4.0	—	—	0	Andreas Wesetvik m fl, Byrknesøy
56 8/å Soffie	f k	T 19		31.0	11.0	4.5	—	—	0	Andreas Wesetvik m fl, Byrknesøy
57 Ms Havgulen	k	T 12		35.0	14.5	7.0	Gideon	12	0	Anton H Randal, Fivelsdal
58 Mk Stranduf	k	T 15		40.0	12.0	5.0	Hein	10	0	Isak I Grimen, Byrknesøy
60 4/å Løven	f	T 90		22.0	6.3	3.0	—	—	2	Henrik H Haveland, Nord Gulen
61 8/å Herkules	f k	T 13		29.0	9.5	4.0	—	—	1	Johs Anneland m fl, Anneland
62 8/å Håbet	f	T 04		23.0	8.0	3.0	—	—	0	Johs Anneland m fl, Anneland
63 Må Trygg	k	T ?		25.0	8.0	2.5	Rap	4	0	Eilert E Byrknes m fl, Byrknesøy
64 Må Dristig	f k	T 17		29.0	10.0	3.3	Grei	6	1	Nordre Byrknes Notlag, Byrknesøy
65 8/å Norden	f k	T 90		34.0	10.0	3.0	—	—	1	Endre L Birknæs m fl, Byrknesøy
66 6/å —	k	T 00		24.0	6.0	2.0	—	—	0	Endre L Birknæs, Byrknesøy
67 4/å —	f	T 02		16.3	4.2	1.6	—	—	0	P R Nyhammer, Nyhamar i Sogn
68 Må Watnø	f k	T 10		33.0	10.5	4.7	Gideon	6	0	Ole Lillevatso m fl, Skjerjehamn
69 Må Alken ²⁾	ft	T 00		28.7	9.6	3.2	Møring.	7	0	H M Dingen, Dingja
70 6/å —	f	T 95		17.4	5.3	1.6	—	—	1	Nils Flolid, Eivindvik
71 8/å Viking	f k	T 12		30.3	12.0	3.4	—	—	2	Anders Sæternes m fl, Skjerjehamn
72 Må Stormtross	f	T ?		22.5	6.7	3.2	Wichm.	3	0	B N Losnegård m fl, Losnegård
73 Ms Alken	t	T 15		38.0	14.0	5.0	Gideon	8	0	Mikal M Fivelsdal, Fivelsdal
74 Må Løven	f k	T 80		32.0	14.0	6.0	Aktiv	6	0	Ivar Grimen, Byrknesøy
75 6/å Trygg	f	T 89		24.2	9.0	3.0	—	—	3	Lars L Sande m fl, Sandebygda
76 Må Kinn	f k	T ?		33.0	12.0	5.0	Gideon	8	0	Ludvik Sæter m fl, Skjerjehamn
77 6/å —	f	T 15		24.9	7.4	2.7	—	—	1	E Glasvik m fl, Guløy
78 6/å —	f k	T 60		24.0	8.0	3.5	—	—	0	Klaus Olsen, Skjerjehamn
79 Må Thor	tf	T 12		25.5	4.8	3.2	Skandia	5	0	Botolf O Watne, Sygnefest
80 Må Sellevåg	f k	T 14		24.0	6.0	3.0	Sandnes	4	0	Torkel Sellevåg, Skjerjehamn
81 Må Rask	k f	T 10		23.0	9.3	3.0	Rap	5	0	Sigvald E Kværno, Skjerjehamn
82 8/å Håbet	f	T 10		26.0	9.0	2.4	—	—	0	Knut Jørgensen, Skjerjehamn
83 Må Rapp	t	T 82		28.0	8.0	3.0	Wichm.	6	0	E Sandnes, Guløy
84 Mk Von	f	T 14		37.0	11.6	5.2	Gideon	10	1	Kr J Sande m fl, Sandebygda
85 4/å Brislingen	f	T 12		20.0	7.0	3.0	—	—	2	Ola J Flolid, Eivindvik
86 Må Ulabrand	ft	T 13		29.0	10.0	4.5	Hein	8	0	H Sognefest m fl, Sygnefest
87 8/å —	f	T 05		27.0	8.0	2.5	—	—	4	Ole M Haveland m fl, Nordgulen
88 6/å —	f	T 10		20.0	6.0	2.5	—	—	0	Karl Larsen, Byrknesøy
89 6/å —	f	T 12		21.0	6.0	3.0	—	—	0	Wilken Andersen, Byrknesøy
90 6/å —	f	T 14		18.0	6.0	3.0	—	—	0	Mikal A Byrknes, Byrknesøy
91 Må Losne	f	T ?		30.0	12.6	5.2	Tryg	7	0	Jakob N Losnegård, Losnegård
92 Må Fisken	f k	T 10		25.0	6.0	4.0	Favorit	3	0	Melkior M Kversøy m fl, Byrknesøy
95 6/å —	f	T 16		24.0	8.5	3.2	—	—	4	Thor B Næse m fl, Gulafjord
96 6/å Sjøfuglen	f k	T ?		22.3	6.8	2.4	—	—	1	Mons J Hille m fl, Skjerjehamn
97 Mk Træl	sl	T 10		30.0	8.0	4.0	Tryg	7	0	Gjert Iversen, Mjømna
98 Mk Asistent	f k	T 14		36.1	12.7	6.4	Skandia	10	0	Kr Glasvik, Skjerjehamn
99 Ms Haveland	f k	T 15		36.0	11.5	6.0	Hein	10	0	Henrik H Haveland m fl, Nordgulen
100 Må Forsøk	f k	T 21		28.0	8.0	3.5	Vestkyst	7	0	Knut V Birkenæs, Byrknesøy
101 8/å —	f k	T 95		25.0	6.0	2.5	—	—	1	J Strømme, Nyhamar i Sogn
102 D Føyen	f	T ?		35.0	9.0	6.0	Damp	30	0	Ludv Furnes m fl, Skjerjehamn
103 Mk Arne	k f	T 05		40.0	13.0	5.0	Gideon	8	0	Lasse Mjånes, Nyhamar i Sogn
104 Må Alken	f k	T 12		29.3	10.0	4.0	Kampen	7	0	Henrik H Brosvik m fl, Sygnefest
106 Ms Nora	f k	T 98		37.2	15.9	6.4	Ideal	12	3	Sæternes Notlag, Skjerjehamn
107 Må Mågen	f k	T 23		24.0	7.5	2.5	Rap	6	0	Johannes Hille, Skjerjehamn
108 8/å Borghild	f k	T 17		29.0	10.0	3.7	—	—	1	E L Birknæs m fl, Byrknesøy
109 Må Pil	f	T 14		23.0	6.2	2.4	Wichm.	3	1	R L Grinde m fl, Dalsøyra
110 Ms Irma	t k	T ?		37.0	13.5	7.0	Skandia	15	0	Gjert Kirkøy m fl, Sygnefest
111 Må Sjøgutt	f	T 25		25.4	6.4	3.2	Wichm.	4	0	Lars Vesetvik m fl, Eivindvik
112 4/å —	f	T 25		25.0	6.0	3.8	—	—	2	Eilert Østerbø m fl, Eivindvik

SF-HO Hafslo — SF-K Kinn.

Farkostens nummer, art og navn	Anvendelse	Materiale	Byggeår	Lengde	Bredde	Dybde	Maskin, navn	Antall HK	F. & fangstb.	Eierens (den korresponderende reders) navn og postadresse
1	2	3	4	5	6	7	8	9	10	11

SF-HO. Hafslo merkedistrikt.

1 6/å —	f	T10	27.6	8.5	3.2	—	—	2	0	Solvorns Notlag, Solvorn
2 6/å —	f	T00	24.0	8.0	3.0	—	—	2	0	Solvorns nye Notlag, Solvorn
3 Må Sognefjord	t	T?	32.0	10.0	5.0	Rap	—	6	0	Nils Asen m fl, Solvorn

SF-H. Hyllestad merkedistrikt.

1 Ms Helga	k f	T16	44.0	14.5	7.0	Hein	—	16	0	H A Sætvik m fl, Lifjorden
2 Må Skifjord I	k	T12	27.0	8.0	4.0	Hein	—	6	0	Anton Myklebust m fl, Skifjord
3 Ms Marie	k	T01	34.1	11.8	5.4	Aktiv	—	10	1	Henry O Bjørnstad, Korssund
4 Ms Olga	k t	T13	40.0	13.0	6.0	Avance	—	22	0	T M Sognnes m fl, Lifjorden
5 Må Kastor	k	T05	26.0	9.0	4.0	Gideon	—	5	0	Andreas Kjøbstad, Hyllestad
6 Ms Kvikk	k	T02	31.9	9.6	5.3	Heros	—	8	0	Jørgen L Bø m fl, Leirvik i Sogn
7 Ms Hæra	k	T08	37.0	14.0	5.0	Gideon	—	10	0	H O Porten m fl, Storakersund
8 Må Harald	f	T20	25.0	6.0	4.0	Heimdal	—	4	0	Sivert Skorpen, Storakersund
9 Må Sirus	k	T92	32.0	10.0	3.0	Gideon	—	5	1	Arne Riisnæs, Lifjorden
10 Må Kvik	f	T16	18.0	6.0	3.0	Meteor	—	3	0	Anton Hertsberg, Korssund
11 Ms Klara	t	T03	40.0	16.0	6.0	Populær	—	16	0	Math Hofland m fl, Lifjorden
12 Mk Aslaug	t	T18	50.0	14.0	6.0	Gideon	—	40	0	A Gjertsen, Salbu
13 Må Brødrene	f k	T13	25.5	7.3	3.8	Rap	—	6	0	H B Sagosen, Sørbøvåg
14 Må Hatlø I	f k	T24	25.0	8.0	4.0	Heimdal	—	4	0	Pertin O Hatlø, Korssund
15 Ms Anna ¹⁾	k	T?	34.0	12.0	5.0	Wichm.	—	10	0	Ole A Skivenes m fl, Sørbøvåg
16 Mk Fram	k f t	T08	43.0	12.5	6.0	Alpha	—	14	1	J O Indrø m fl, Sørbøvåg

SF-I. Innvik merkedistrikt.

1 Mk Roald	t	T19	41.0	9.4	6.0	Intern.	—	18	3	Jens O Nesdal, Innvik
2 Ms Bris ²⁾	t l	T15	37.9	8.5	5.4	Grei	—	10	1	R J Svarstad, Innvik
3 Mk Fjoring	f	T15	35.5	12.5	5.5	Gideon	—	18	4	Joh Skarsten m fl, Olden i Nordfj.
4 6/å —	f	T13	25.5	8.0	3.2	—	—	2	0	Anders A Verlo m fl, Utvik
5 Ms Olav	t	T07	38.0	8.6	5.7	Bolind.	—	10	1	Rasmus Yri, Olden i Nordfjord
6 ?/å —	f	T09	25.5	8.9	4.8	—	—	8	0	S & R Yri, Olden i Nordfjord
7 6/å Brynestad	f	T08	24.2	8.6	5.1	—	—	4	0	A B Brynestad, Olden i Nordfjord
8 6/å —	f	T?	24.9	7.2	3.5	—	—	2	0	Ole Sunde m fl, Olden i Nordfjord
9 Må Fram	l	T?	32.0	12.0	4.0	Gideon	—	10	2	Daniel E Muri, Olden i Nordfjord
10 Ms Kåre ³⁾	l t	T?	40.0	12.0	5.7	Bolind.	—	12	4	Utviks Tøndefabrik, Utvik
11 Mk Rap	t l k	T?	28.0	6.0	5.5	Rap	—	6	1	S P Teigen, Blaksæter
12 Ms Ørn ⁴⁾	t l	T?	29.8	8.5	4.0	Klauset	—	4	1	Ingebrigt H Støve, Utvik
13 Mk Sjøløven	k f t	T?	38.2	12.1	6.0	Helseth	—	16	1	Arne Jensen, Utvik
14 Må Mågen	k t	T?	27.0	7.0	3.0	Alpha	—	4	1	Olaf Ljosheim, Tistam
15 Må Lømen	f k t	T?	20.0	5.2	2.6	Meteor	—	4	0	R Frøholm jr, Faleidst

SF-K. Kinn merkedistrikt.

1 Ms Duen	f k	T?	30.0	10.0	5.0	Hein	—	7	0	Olav O Smelvær, Bærekstad
2 Ms Sunderø	k h	T00	47.7	14.3	8.5	Hein	—	30	0	Robert Nilsen m fl, Bærekstad
3 Ms Skavl ⁵⁾	k h	T10	36.0	12.0	6.0	Gideon	—	10	0	Henrik Stevnebø, Batalden
4 Mk Sankey	h k	T13	37.0	12.0	4.9	Gideon	—	16	0	L H Kittang m fl, Bærekstad
5 Mk Skjold	k	T09	43.0	13.0	6.5	Hein	—	14	1	Tomas E Buerø m fl, Batalden
6 Mk Ulmann	h k	T06	40.0	12.3	5.5	Dan	—	10	0	Jens J Buerø m fl, Batalden
7 Mk Ingolf	k	T16	32.5	11.0	4.9	Gideon	—	8	0	Berut L Batalden m fl, Batalden
8 Ms Kong Sverre	h k	T?	35.5	11.0	3.5	Rap	—	11	0	Andreas J Fanø m fl, Batalden
9 Må Erling	k f	T13	33.0	9.0	4.5	Hein	—	5	0	Johannes O Wevling, Batalden
10 Ms Fremad	h k	T14	37.0	14.0	5.0	Gideon	—	16	0	D H Hjertenæs, Roten pr Florø
11 Må Blåmand	k f	T12	35.1	11.2	4.8	Heros	—	6	0	Olaf O Fester, Rognaldsvåg
12 Må Fridtjof	k f	T?	33.0	10.5	3.5	Hein	—	6	0	H Espeseth m fl, Tansøy
13 Må Aktiv	f	T24	27.0	8.5	3.5	Aktiv	—	5	0	Anders L Tansø, Tansøy

1) Omb, 1912. 2) Omb, 1923. 3) Omb, 1914. 4) Omb, 1922. 5) Omb, 1915.

Farkostens nummer, art og navn	Anvendelse	Materiale	Byggår	Lengde	Bredde	Dybde	Maskin, navn	Antall HK	Eierens (den korresponderende reders navn og postadresse
1	2	3	4	5	6	7	8	9	10
									11
14 Mk Havblik	h k	T	14	43.0	13.5	6.0	Gideon	13	0 Alb Hammerseth m fl, Tansøy
15 Må Sjøgutten	k f	T	?	31.0	10.8	4.0	Gideon	7	0 A Batalden, Havreneset pr. Florø
16 Mk Hovden	h k	T	14	47.0	14.5	6.0	Hein	14	0 And O Hovden m fl, Hovdevåg
17 Ms Kinnsly	h k	T	12	38.0	13.0	7.5	Gideon	10	0 Johs H Reksten m fl, Rognaldsvåg
18 Må Brødrene	k f	T	97	27.7	9.9	4.2	Hein	5	0 L A Holmen m fl, Holmen pr Florø
19 Ms Sjøfuglen	k f	T	15	34.7	12.4	4.0	Rap	11	0 P S Domben, Barekstad
22 Må Shamrock	k f t	T	13	34.0	12.4	4.2	Bolind.	10	0 Saron O Batalden, Batalden
23 Må Trygg	k f	T	08	33.0	10.5	4.2	Levahn	7	0 Andreas W Osø, Tansøy
24 Mk Bølgen	h k	T	18	38.5	12.5	6.0	Hein	16	0 Lorents Hillersø m fl, Batalden
25 Må Vidar	k f	T	98	30.9	10.8	4.5	Wichm.	6	0 Samson Langø, Batalden
26 Må Teisten	k f	T	?	15.4	5.5	3.2	Rap	4	0 Samson Langø, Batalden
27 Må Lommen	k f	T	85	28.4	10.2	3.5	Tryg	4	0 Kornelius Fugløy, Batalden
28 Må Prøven	f	T	00	23.5	8.0	3.0	Vestkyst	5	0 H S Arebrot m fl, Arebrot pr Florø
29 Må Sterk	f	T	07	30.0	9.0	3.8	Alpha	14	3 Andr A Strømmen, Hovdevåg
30 Må Brødrene	k f	T	?	32.8	10.3	3.7	Gideon	5	0 Peder Aldeholm, Batalden
31 Må Kringlen	k f	T	19	27.7	9.6	3.8	Rap	6	0 Henrik G Batalden, Batalden
32 Må Ola	k f	T	10	30.0	10.5	4.0	Hein	5	0 Nils J Buerø, Batalden
33 Ms Hjærdis	h k	T	93	39.0	16.0	6.0	Skandia	15	0 Olaus B Batalden, Batalden
34 Må Flid	k f	T	17	29.0	9.5	3.5	Gideon	4	0 Bertinus K Nækø, Nækø pr Florø
35 Ms Voni	t	T	10	38.0	14.0	6.3	Normo	16	0 Theodor Gåsø, Gåsø pr Florø
37 Må Løven	k f	T	06	31.5	11.0	3.8	Gideon	6	0 G K Furusund, Furusund pr Florø
39 Ms Flid	k	T	08	40.0	14.0	6.5	Gideon	13	0 O Færøyvik m fl, Færøy pr Florø
40 Må Risholm	k f	T	16	23.7	8.6	3.2	Kampen	5	0 Ola Krokevold m fl, Florø
41 Må Leif	k f	T	?	32.0	10.0	5.0	Hein	6	0 Karl I Alværøen, Florø
42 Må Trygg	k f	T	10	33.0	9.0	4.0	Gideon	6	0 M K Reksten m fl, Rognaldsvåg
43 Ms Løva	k f	T	10	36.0	12.0	5.0	Alpha	11	0 A K Klokernes m fl, Rognaldsvåg
44 Ms Prøven	k f	T	?	27.0	14.0	5.4	Hein	7	0 Lauritz M Kvaløsumd m fl, Batalden
46 Må Skrei	k f	T	23	32.0	8.0	4.0	Tenfj.	3	0 M H Skorpen, Skorpa i Sunnfjord
47 Må Fram	k	T	07	32.0	11.0	4.3	Aktiv	6	0 D O Espesæth m fl, Tansøy
48 Ms Brødrene	k f	T	?	43.0	14.0	5.0	Gideon	13	0 J P Skorpen m fl, Skorpa i Sunnfj
49 Må Rapp	f	T	24	24.0	7.4	4.5	Heimdæl	4	0 P J Skorpen, Skorpa i Sunnfjord
50 Mk Erling	k f	T	?	38.0	12.0	5.5	Gideon	13	0 H P Æsø m fl, Skorpa i Sunnfjord
51 Må Velmakt	k f	T	20	28.0	7.0	4.0	Wichm.	3	0 Nils H Heidal, Høydalsfjord
52 Mk Sjøblomsten	k f	T	?	35.0	11.5	6.0	Gideon	8	0 L B Kinn m fl, Rognaldsvåg
53 Må Atlas	k f	T	10	35.0	10.0	4.5	Gideon	6	0 Jonas A Kinn m fl, Rognaldsvåg
54 Må Løven- skjold	k f	T	00	35.0	12.0	6.0	Gideon	8	0 Karl L Storhaug, Rognaldsvåg
55 Må Juno	k f	T	05	31.2	11.2	3.2	Tryg	5	0 Jacob Jeppesen m fl, Tansøy
56 S/Å —	f k	T	19	28.7	8.9	2.0	—	1	0 Jacob Jeppesen m fl, Tansøy
57 Mk Valder	k	T	08	37.0	11.0	5.0	Gideon	13	0 M J Fano, Batalden
58 Mk Erling	k	T	?	40.0	12.5	5.5	Gideon	13	0 S Skorpeide, Skorpa i Sunnfjord
59 Må Lenser	k f	T	?	33.0	10.0	4.0	Gideon	5	0 A K Skorpen m fl, Skorpa i Sunnfj
60 Må Sterkoder	k	T	?	33.0	10.0	4.0	Gideon	5	0 H H Skorpen, Skorpa i Sunnfjord
61 Må Snygg	k	T	10	35.0	12.0	5.0	Hein	6	0 Arnt M Reksten m fl, Rognaldsvåg
62 Må Håbet	k	T	?	32.3	11.2	4.2	Vestkyst	8	0 Arnt O Reksten m fl, Rognaldsvåg
63 Må Atlant	t	T	?	19.0	5.5	2.9	Atlanta	4	0 Einar L Sunde, Rognaldsvåg
64 Mk Torberg	k	T	?	36.0	11.2	5.3	Gideon	13	0 J N Rognsø m fl, Rognaldsvåg
65 Må Brødrene	k	T	10	26.0	9.5	3.6	Rap	6	0 Johannes Ulriksen, Batalden
66 Må Brødrene	k	T	15	32.0	9.0	4.7	Hein	6	0 Johs D Kvaløsumd m fl, Batalden
67 Ms Elida	k	T	?	38.0	14.0	5.5	Gideon	11	0 A P Æsø m fl, Skorpa i Sunnfjord
68 Må Trygg	f	T	?	31.0	11.0	3.3	Trygg	7	0 Anders L Tansø, Tansøy
69 Må Sleipner	k	T	00	34.0	11.0	4.5	Aktiv	6	0 Elling Sunde m fl, Tansøy
70 Må Karstheim	k f	T	05	33.0	11.0	4.5	Hein	6	0 Nils K Sunde m fl, Tansøy
72 Må Kvikk	k	T	01	33.0	10.3	4.1	Tryg	6	0 Halvard Sunde, Tansøy
74 Må Sjøfuglen	k	T	09	33.0	12.0	5.3	Tryg	8	0 A O Rognsø m fl, Rognaldsvåg
75 Må Sjøfuglen	k	T	00	34.0	12.0	5.0	Gideon	8	0 Erik Fæster m fl, Rognaldsvåg
76 Må Skreien	k f	T	15	35.0	10.8	4.8	Dan	8	0 O G Solnes m fl, Haukåsund i Kinn
78 Må Flyveren	k f	T	?	26.0	7.5	3.0	Wichm.	4	0 L P Haugen, Haugen pr Florø
79 Ms Mønstre	k	T	00	38.0	14.0	5.5	Gideon	10	0 Theodor T Kinn m fl, Rognaldsvåg
80 Ms Kinn	k	T	00	37.0	14.0	5.0	Gideon	10	0 L L Skorpen m fl, Rognaldsvåg

Farkostens nummer, art og navn		2 Anvendelse	3 Materiale	4 Byggeår	5 Lengde	6 Bredde	7 Dybde	8 Maskin, navn	9 Antall HK	10 F. & fangstb.	Eierens (den korresponderende reders) navn og postadresse
1											11
81	Må Splinten	k	T 12		27.0	7.0	3.0	Gideon	4	0	Kristoffer H Kinn, Rognaldsvåg
82	Må Glinten	t	T 17		34.0	10.0	4.0	Tryg	6	0	Ludvik Tyvold, Svortevik
83	Må Skreien	k	T 10		23.0	8.5	3.0	Vestkyst	5	0	Karl Gjelsvik, Berekstad
84	Ms Rolf ¹⁾	k	T ?		35.5	12.8	4.9	Hein	6	0	B Skorpen m fl, Skorpa i Sunnfjord
85	Mk Sigurd	h k	T 08		59.8	18.3	7.3	Bolind.	50	0	Karl Haram, Rognaldsvåg
86	Må Sjøfuglen	k	T ?		29.0	9.3	2.8	Hein	5	0	L O Skorpen m fl, Skorpa i Sunnfj.
88	Må Håbet	f	T 16		35.2	12.0	4.9	Gideon	8	0	E B Båsumd, Skorpa i Sunnfjord
89	Må Start	k	T 14		31.0	11.3	4.5	Hein	7	0	Adolf Gjertsen m fl, Rognaldsvåg
90	Ms Juno	k	T ?		37.0	11.5	7.0	Aktiv	11	0	Olaf A Reksten m fl, Rognaldsvåg
91	Må Skarven	k f	T ?		26.8	8.6	3.8	Gideon	4	0	A O Nærø m fl, Nærø pr. Florø
92	Mk Johanne	k t	T 87		51.4	15.7	7.4	Stabil	25	0	Paul J Nærø, Nærø pr Florø
93	Mk Sendingen	h k	T 16		58.0	15.0	7.0	Grei	40	0	Kristoffer Hovden, Hovdevåg
94	Må Fremad	k	T 20		22.0	7.0	3.0	Vestkyst	5	0	Kristoffer Hovden, Hovdevåg
95	Mk Brufjord	k h	T 96		58.1	16.8	7.5	Hein	35	0	Alfred Stavik, Stavang i Kinn
96	Ms Sjonanna	t	T ?		30.5	13.0	7.0	Dan	10	0	K K Langø m fl, Havreneset pr Fl
98	Må Bakken	k f	T 17		32.0	10.0	3.5	Hein	6	0	A A Nordal, Norddalsfjorden
100	Må Lyngvold	k	T 14		24.0	9.0	3.5	Wichm.	3	0	Olaf O Kinn, Rognaldsvåg
101	Må Rognalds- våg ²⁾	t k	T ?		32.0	11.0	5.0	Skandia	5	0	K Rognaldsvåg, Rognaldsvåg
102	Må Maiblomsten	k	T ?		29.0	11.5	5.0	Møller.	6	0	Lars B Kinn m fl, Rognaldsvåg
103	Må Gåpå	t	T ?		30.0	10.0	4.0	Hein	7	0	Karl A Reksten, Rognaldsvåg
104	Må Sjøfuglen	k	T 11		33.0	12.0	5.0	Gideon	6	0	Johs Gjertsen, Rognaldsvåg
105	Mk Samråd	k	T 05		38.0	11.5	5.0	Gideon	8	0	Kr Nydal m fl, Rognaldsvåg
106	Må Ingolf	k	T 94		34.0	12.0	5.0	Hein	7	0	Martin Nordal, Norddalsfjorden
110	Må Harald	k	T ?		29.0	10.0	3.0	Gideon	6	0	John K Vevik, Svanøybukt
111	Må Skreien	k	T ?		33.0	10.0	5.0	Hein	6	0	L J Skorpen, Skorpa i Sunnfjord
112	Må Skansen	t	T 18		38.0	11.7	6.0	Wichm.	10	0	Jacob M Kalsvik, Barlindbotn
114	Må Brødrene	k	T 02		26.0	8.5	4.0	Hein	4	0	Magnus K Valvik m fl, Tansøy
115	Må Sjur	k t	T 04		26.6	8.0	3.2	Levahn	5	0	Salomon O Grønning, Florø
117	Mk Møgster- fjord	t	T 16		55.9	14.5	6.4	Avance	30	0	Anders Hovland m fl, Tansøy
118	Må Småen	k	T 05		23.3	6.4	2.5	Tenfj.	3	0	H Edv Anderssen, Rognaldsvåg
119	Må Mågen	f	T 16		32.0	12.0	5.5	Hein	6	2	Johannes K Nygård, Florø
120	Må Skjølvik	k	T 20		24.5	7.7	2.8	Gideon	4	0	Andreas O Hovden, Hovdevåg
121	Må Magnus	k f	T ?		29.0	12.0	4.0	Aktiv	6	0	Mathias M Grøneng, Florø
122	Må Ørnulf	k	T ?		28.0	9.0	4.0	Gideon	6	0	Lars Litland, Rognaldsvåg
123	Må Jeppe	k	T 08		23.5	7.0	2.5	Levahn	3	0	Per Indrehus, Hovdevåg
124	Må Kvik	k f	T ?		20.7	5.7	2.4	Gideon	3	0	Ole H S Flatenes, Florø
126	Må Kvik	k f	T 20		24.0	7.0	3.0	Wichm.	3	0	D J Tansø, Tansøy
127	Må Bølgen	k	T ?		19.1	6.4	3.2	Levahn	4	0	Laurits Larsen, Rognaldsvåg
128	Må Rapp	k	T ?		24.0	7.0	3.0	Rap	4	0	G T Storehaug, Rognaldsvåg
130	Må Terje Viken	k	T ?		24.0	8.0	4.0	Alpha	6	0	Reinhard O Bjerk, Florø
131	Må Fritjof	k	T 17		27.0	8.0	4.0	Hein	5	0	Ludvik J Valvik m fl, Tansøy
133	Må Sjøfuglen	k	T 00		31.4	11.2	3.6	Tryg	6	0	Salomon J Espeseth, Tansøy
134	Må Silden	k	T ?		29.0	12.0	5.0	Tryg	6	0	S S Skorpeide, Skorpa i Sunnfjord
135	Må Alken	k f	T ?		25.0	7.7	2.8	Americ.	4	0	Andreas Andalsvåg, Florø
136	Må Forsøk	k f	T 20		21.0	6.0	2.8	Tenfj.	3	0	Jacob A Gaddevåg m fl, Florø
138	Ms Anna II	h k f	T 03		53.6	16.5	7.2	Alpha	28	0	Andreas Strømmen, Hovdevåg
139	Må Bjarne II	k f	T 20		30.0	9.3	3.2	Gideon	4	0	Anders A Hopen, Høydalsfjord
140	Må Express	k	T 20		26.0	8.0	3.0	Wichm.	4	0	Karl P Vasbotten m fl, Barlindbotn
144	Ms Vårsilden	t	T 18		48.0	16.0	7.0	Wichm.	25	0	Johannes Rognaldsen, Florø
145	Må Bølgen	t	T 15		25.5	8.6	3.2	Dan	4	0	Saron O Batalden, Batalden
146	Mk Heim	t	T 10		42.0	12.0	7.0	Gideon	10	0	Lyder Svortevik m fl, Florø
147	Må Leif	k	T ?		26.0	8.0	2.5	Rap	6	0	Didrik D Kitang, Berekstad
148	Må Odd	k	T ?		20.0	6.0	2.0	Levahn	3	0	Kristoffer M Nærø, Florø
149	Må Lillegrei	k	T 17		19.1	6.4	3.2	L. Grei	4	0	Andreas J Strømmen, Hovdevåg
153	Må Kvik	k f	T 80		24.0	5.5	3.0	Tenfj.	3	0	Henrik Domben, Berekstad
154	Må Torden- skjold	k f	T 17		36.0	12.3	4.7	Hein	12	0	Peder M Rimmen, Eikefjord

Farkostens nummer, art og navn	Anvendelse	Materiale	Byggeår	Lengde	Bredde	Dybde	Maskin, navn	Anfall HK	F. & fangstb.	Eierens (den korresponderende reders) navn og postadresse
1	2	3	4	5	6	7	8	9	10	11
155 Må Minerva	k	T	90	34.0	14.0	5.0	Skandia	8	0	Olaus B Batalden, Batalden
156 Må Stenhovden	k	T	20	30.0	8.9	4.0	Wichm.	5	0	Bertel Stenhovden m fl, Holmesund
157 Må Erling	k	T	80	37.0	12.0	6.0	Aktiv	9	0	Harald Hopen, Høydalsfjord
158 Må Pilen	k	T	20	25.5	8.5	4.3	Avance	6	0	Marius Hopen, Høydalsfjord
159 Må Røskat	k f	T	?	19.0	6.0	3.0	Meteor	3	0	M B Brandsø, Brandsø pr Florø
160 Må Snygg	k	T	?	30.0	10.0	4.0	Avance	6	0	Georg Gregoriussen, Bærekstad
161 Må Trafik	k	T	?	20.0	5.2	2.2	Levahn	3	0	Alf G Stavang m fl, Stavang i Kinn
162 Må Stavfjord	t k	T	18	30.9	9.6	4.6	Karm	7	0	A Svardal, Tansøy
163 Må Leif II	k	T	?	21.0	6.5	3.0	Tenfj.	4	0	J L Brandsø, Brandsø pr Florø
165 Må Kveldulf	k	T	09	28.4	9.2	2.9	Wichm.	5	0	M Eikevik, Eikevik pr Florø
166 Må Lommen	k	T	?	20.0	5.0	2.5	Americ.	4	0	A O Tirdal, Tirdal pr Florø
168 Må Skarv	k	T	17	19.0	6.0	3.0	Meteor	4	0	Albert Terø, Florø
169 Må Svintt	k	T	90	20.0	6.0	2.5	Meteor	4	0	Lars Bauge, Nærø pr Florø
171 Må Rapp	t	T	02	26.0	9.0	4.0	Levahn	7	0	Anders Håve m fl, Stavang i Kinn
173 Må Kvikk	k	T	80	22.0	6.5	3.0	Meteor	4	0	M M Sandvik, Sandvik pr Florø
174 Må Skreien	k	T	21	35.0	11.0	5.0	Wichm.	12	0	Kr Seljestakken, Seljestakken pr Fl
175 Sk Providense	l	T	99	59.8	17.3	7.7	—	—	0	Saron Batalden, Batalden
176 Må Mågen	k f	T	21	25.5	7.3	2.6	Victor	3	0	Jacob M Vallestad m fl, Tansøy
177 Må Tenfjord	k f	T	21	22.0	6.0	4.0	Tenfj.	3	0	Simon J Wallestad, Tansøy
179 Mk Sverre	k f	T	10	34.8	11.5	5.4	Statt	14	0	Elias U Batalden, Batalden
180 Må Rap	k f	T	?	21.6	6.5	2.8	Meteor	3	0	Karl Andal, Florø
182 Mk Snøgg	k f	T	11	35.0	11.0	5.1	Gideon	8	0	Karl F Andal m fl, Florø
183 Må Sjøblomsten	k f	T	?	29.0	9.0	4.0	Trygg	7	0	P S Domben, Bærekstad
184 Må Fremad	k f	T	21	22.0	6.0	3.0	Wichm.	3	0	Olav K Næko, Florø
185 Må Viggo	k f	T	?	23.0	8.0	3.0	Victor	3	0	Didrik O Solhaug, Florø
186 Må Skum	f	T	19	18.0	4.5	2.5	F. M.	3	0	Jakob S Kleiven, Florø
187 Må Fremad	f	T	?	20.0	4.5	2.0	Evinr.	2	0	Henrik S Kleiven, Florø
188 Ms Fremad	k	T	?	36.0	9.0	4.0	Wichm.	8	0	Kristian K Førland, Florø
190 Må Wichmann	k f	T	22	27.0	7.0	3.0	Wichm.	4	0	Mathias N Valvik, Tansøy
191 Må Odd	k f	T	?	20.0	7.0	4.0	Konkur.	4	0	Kr M Nærø, Nærø pr Florø
192 Ms Norden	k	T	?	46.7	17.0	7.4	Populær	16	0	O K Årebrot m fl, Årebrot pr Florø
193 Må Silden	k f	T	12	25.0	8.0	5.0	Victor	3	0	Peder Nydal, Rognaldsvåg
194 Må Alværen	k f	T	22	25.6	6.5	4.0	Wichm.	4	0	Lyder Alværen, Florø
195 Må Alf	k f	T	?	22.0	7.0	4.0	Vestkyst	5	0	Lyder A Høidal, Litle-Høydal
196 Må Odd	k f	T	22	24.5	8.0	3.5	Wichm.	5	0	Saron Karstensen, Batalden
198 Ms Lilli	k f	T	?	42.0	13.5	5.5	Skandia	12	0	Albert Stavøstrand, Tansøy
199 Mk Viking	k f	T	13	42.0	12.0	6.5	Gideon	10	0	Samson Langø, Batalden
200 Mk Ternen	k f	T	95	30.0	9.0	4.0	Alpha	6	0	Konrad O Hammersæt, Tansøy
201 Må Victor	k f	T	22	24.0	7.0	3.3	Victor	3	0	J N Hofland, Myrhaug pr Florø

SF-KB. Kyrkjebø merkedistrikt.

f. t. ingen merkepl. fiskefarkoster.

SF-LV. Lavik merkedistrikt.

1 Ms Flid	t	T	?	40.0	14.5	5.0	Gideon	14	0	Eivind Bækken m fl, Lavik
2 Ms Dronningen	t	T	18	40.0	17.0	5.0	Rap	22	0	Ingebrigt Mjelleli, Vikum
3 Ms Austrheim	k f t	T	17	47.0	15.0	7.0	Wichm.	20	0	Gustav Norvik m fl, Vikum
4 Må Export	k t	T	?	29.0	9.0	3.5	Alpha	4	0	Eivind Bækken, Lavik
6 Ms Lerø	t	T	17	52.0	16.3	6.4	Grei	32	0	Olaf Mjelleli m fl, Vikum
7 Ms Synna	f k t	T	22	42.5	15.8	7.5	Rap	20	0	Rasmus I Hellebø m fl, Lavik
8 Ss Duen	t f	T	08	33.0	13.0	5.0	—	—	0	Benjamin Aven, Lavik
9 Må Von	f t	T	10	26.0	6.0	4.0	Wichm.	4	0	Ole Breisnes, Vikum
10 Ms Bra	t	T	17	53.7	18.9	8.5	Alpha	24	0	Benjamin Aven m fl, Torvund

SF-L Leikanger — SF-NV Nord-Vågsøy.

Farkostens nummer, art og navn	2 Anvendelse	3 Materiale	4 Byggeår	5 Lengde	6 Bredd	7 Dybde	Maskin, navn	9 Antall HK	10 F. & fangstb.	Eierens (den korresponderende reders) navn og postadresse
1							8			11

SF-L. Leikanger merkedistrikt.

1 Ms Fram	t	T08	43.0	9.0	4.5	Wichm.	10	0	0	Sognefj. Sardine Co., Leikanger
2 Ms Sport	f	T17	38.0	14.0	7.0	Ideal	10	3	3	Ellend E Hamre, Leikanger
3 4/å —	f	T92	27.1	8.8	3.2	—	—	2	2	Husabø Notlag, Leikanger
4 6/å —	f	T08	27.1	8.8	2.4	—	—	2	2	Bøthuns Notlag, Fresvik
6 Må Simlenes	f	T ?	21.0	5.3	2.0	Meteor	4	0	0	Lasse T Simlenes, Fresvik
7 Ms Neptun	f	T10	40.0	16.0	7.0	Avance	18	2	2	A/S »Henrik«, Hermansverk
8 Mk Simlenes I	t	T12	37.0	12.0	7.0	Rap	11	0	0	Torkel N Simlenes m fl, Fresvik
9 Mk Torsnes	slt	T16	46.0	11.0	4.0	Skandia	20	1	1	Ivar A Fedje m fl, Feios
10 Ms Iris	tk	T13	43.0	14.0	5.0	Trygg	14	1	1	Hans L Skau, Fresvik
11 D Vangsnæs	t	T03	99.0	22.8	10.3	Damp	75	1	1	A/S D/S »Vangsnæs«, Fresvik,
12 Mj Fresvik	t	T19	79.4	22.9	8.7	Wichm.	80	0	0	A/S M/S »Fresvik«, Fresvik

SF-LS. Luster merkedistrikt.

f. t. ingen merkepl. fiskefarkoster.

SF-LL. Lærdal merkedistrikt.

f. t. ingen merkepl. fiskefarkoster.

SF-N. Naustdal merkedistrikt.

2 Må Fram II	k	T16	32.0	9.0	6.0	Rap	7	0	0	A T Frammarsvik, Naustdal i Sunnfj
3 Ms Forsøk	t	T11	39.3	11.7	5.3	Rap	9	0	0	Kr D Mallesvik, Naustdal i Sunnfj
4 Må Torolf	t	T05	39.3	12.7	6.4	Norrøna	9	0	0	M K Mallesvik, Naustdal i Sunnfj.
5 Må Fram I	t	T05	37.0	12.0	4.0	Rap	6	0	0	Mads J Liabø, Naustdal i Sunnfj.
8 Må Thor ¹⁾	fk	T15	21.5	5.5	1.9	Meteor	4	0	0	Jens A Øren, Naustdal i Sunnfj.
10 Må Mågen	k	T20	23.1	6.2	2.6	Solo	4	0	0	Rasmus A Andal, Helle i Sunnfj.
11 Må Fram-III ²⁾	k	T ?	23.3	6.0	2.9	Rap	5	0	0	Mads Liabø, Naustdal i Sunnfj.
12 Må Trygge	kf	T17	22.0	6.0	3.0	Wichm.	4	0	0	Ingv Hellevang, Helle i Sunnfj.
13 Må Ola	fk	T20	21.0	5.0	2.4	Meteor	4	0	0	A J Slettehaug, Naustdal i Sunnfj.
14 Må Lommen	k	T22	22.0	5.9	2.7	Victor	3	0	0	H M Buanes, Naustdal i Sunnfjord
15 Må Sterk	k	T22	29.0	7.7	4.0	Sterk	5	0	0	Ola M Helle, Helle i Sunnfjord
16 Må Victor	k	T10	20.0	7.0	3.5	Victor	3	0	0	Alfred Skorhaug, Helle i Sunnfj.
17 Må Maiblomsten	k	T22	23.4	7.4	4.2	Victor	3	0	0	H S Mulen, Ærvik
18 Må Sigurd	k	T24	23.8	7.8	3.2	Tenfj.	6	0	0	A O Buanæs, Helle i Sunnfjord
19 Ms Tora	t	T17	44.6	14.3	5.7	Rap	20	0	0	M K Mallesvik, Naustdal i Sunnfj.

SF-NV. Nord-Vågsøy merkedistrikt.

1 Mk Grei	k	T16	42.0	15.0	6.7	Heimdal	30	1	1	Isak J Refvik m fl, Raudeberg
2 Mk Hein	k	T14	33.0	12.5	6.0	Hein	9	1	1	Kr K Refvik m fl, Raudeberg
3 Mk Arne	k	T22	39.0	12.5	6.3	Brunv.	20	1	1	Karl Johansen m fl, Raudeberg
4 Må Kvikk	kf	T22	25.0	7.5	3.0	Helseth	4	0	0	Daniel M Sætren, Raudeberg
5 Mk Rolf	k	T13	34.0	12.0	6.0	Hein	9	1	1	Kr M Refvik m fl, Raudeberg
6 Mk Erling	k	T13	34.0	12.0	6.0	Hein	9	1	1	Isak A Refvik m fl, Raudeberg
7 Mk Linholm	k	T14	31.0	10.0	5.0	Hein	7	0	0	Kr I Kråkenes m fl, Raudeberg
8 Mk Kåre	k	T15	40.0	13.0	6.5	Statt	16	1	1	Jakob E Hals m fl, Raudeberg
9 Mk Samhold	k	T16	36.0	13.0	6.0	Alpha	14	1	1	Kr A Refvik m fl, Raudeberg
10 Mk Vikingen	fk	T15	45.0	12.5	6.2	Volda	20	1	1	Reinart Horn m fl, Raudeberg
11 Ms Livlig	k	T02	42.0	15.5	6.0	Hein	26	1	1	Johan M Refvik m fl, Raudeberg
13 Mk Håbet	k	T10	30.0	11.0	6.0	Gideon	8	0	0	J J Kleivedal m fl, Raudeberg
14 Mk Skald	k	T11	32.0	12.0	5.7	Hein	10	1	1	A J Refvik m fl, Raudeberg
15 Mk Leif	kf	T15	27.0	10.0	5.3	Gideon	6	3	3	J S J Gjerde m fl, Raudeberg
16 Mk Snorre	kf	T10	27.0	9.0	4.8	Gideon	6	2	2	A K Halsør m fl, Raudeberg
17 Mk Bølgen	k	T16	35.0	13.0	5.8	Volda	12	0	0	Rasmus H Hagen m fl, Raudeberg
19 Ms Lava	tk	T06	36.0	13.5	5.0	Gideon	8	0	0	I Refvik m fl, Raudeberg
20 Mk Delfin I	k	T15	36.0	12.0	6.3	Gideon	13	0	0	Mons O Kvalheim m fl, Raudeberg

Farkostens nummer, art og navn	Anvendelse	Materialer Byggear	Byggear	Lengde	Bredde	Dybde	Maskin, navn	Antall HK	F. & tangstb.	Eierens (den korresponderende reders) navn og postadresse
1	2	3	4	5	6	7	8	9	10	11
21 Mk Rapp	k	T	12	33.0	11.0	5.8	Hein	9	0	Jakob T Kvalheim m fl, Raudeberg
22 Mk Flid	k	T	17	35.0	14.0	6.8	Dan	14	1	Abraham Hofset m fl, Raudeberg
23 Mk Skjold	k	T	14	32.0	12.0	5.8	Alpha	11	1	Bernt P Myre m fl, Raudeberg
24 Mk Storm	k	T	16	32.0	12.0	6.0	Gideon	11	0	Gabr A Kvalheim m fl, Raudeberg
25 Ms Vega	k	T	10	33.0	12.0	5.4	Alpha	11	0	Peder J Kvalheim m fl, Raudeberg
26 Mk Falken	k	T	15	32.0	11.5	5.4	Gideon	8	0	Johan A Kvalheim m fl, Raudeberg
31 Mk Mjøner	k f	T	14	33.0	12.0	6.0	Finnøy	12	1	Ragnv Fagerlid m fl, Raudeberg
32 Ms Lars	t	T	16	28.0	11.0	4.2	Gideon	6	0	Johan Iversen m fl, Raudeberg
33 Mk Harald	k	T	11	40.0	12.0	6.7	Dan	17	0	Ole M Sætren m fl, Raudeberg
34 8/å —	k	T	10	24.7	6.4	2.3	—	—	0	Paul P Vedvik m fl, Raudeberg
35 6/å Telvik	f k	T	05	30.0	9.0	3.0	—	—	4	Telvik Notbruk, Raudeberg
36 Ms Svalen	k	T	10	36.5	13.5	5.8	Hein	16	0	H R Myhre m fl, Raudeberg
37 Mk Normann	k	T	05	42.5	12.7	5.6	Hein	22	1	Johan Sandvik m fl, Raudeberg
38 Mk Vesta	k f	T	07	42.0	13.3	6.4	Dan	24	2	Karl Gaustad, Raudeberg
41 Mk Tryg	k	T	14	30.0	11.0	6.0	Hein	6	0	P S Myredal m fl, Raudeberg
42 Ms Maud	k	T	11	35.0	12.0	6.3	Gideon	10	1	Lauritz Johnsen m fl, Raudeberg
43 Mk Telvik	k	T	17	41.0	13.3	6.7	Volda	25	1	Nils N Vedvik m fl, Raudeberg
46 Ms Solveig	k h	T	11	50.0	16.5	7.0	Statt	32	0	Isak R Vedvik m fl, Raudeberg
48 Ms Kråkenes	k	T	14	33.0	11.0	5.5	Hein	7	0	Lars J Kråkenes m fl, Raudeberg
49 Ms Stormfugl	k f	T	12	27.0	7.5	3.0	Trygg	10	0	Ananias J Telvik, Raudeberg
50 Mk Vågsøy	k	T	14	34.0	12.0	5.7	Hein	9	0	D J Vedvik m fl, Raudeberg
52 Mk Vedø	k h t	T	93	57.8	16.9	7.7	Skandia	25	1	G O Raudeberg m fl, Raudeberg
54 Må Kvikk	k	T	11	18.1	5.3	3.2	Meteor	4	0	E R Eriksen, Raudeberg
55 Må Heimdal	k	T	11	23.0	5.5	2.0	Heimdal	3	0	Mons J Vedvik m fl, Raudeberg
56 Må Fram	f k	T	94	23.0	6.0	1.3	Sterk	3	0	Reinhart Horn m fl, Raudeberg
58 Må Odin	k t	T	89	23.0	8.0	3.0	Heimdal	5	0	Edv Kvalheim m fl, Raudeberg
59 Må Vesla	k f	T	20	26.0	7.5	3.0	Heimdal	5	0	Daniel Sandvik m fl, Raudeberg
60 Må Varden	k f	T	10	23.0	7.4	2.6	Vestkyst	5	0	Isak I Vedvik m fl, Raudeberg
61 Sk Marie	t	T	97	61.6	17.0	8.5	—	—	1	I D Refvik m fl, Raudeberg

SF-S. Selje merkedistrikt.

1 Mk Gangerrolf	f k	T	12	31.0	12.0	5.8	Gideon	13	0	Josef Moldestad m fl, Selje
4 Ms Moldefjord	f k	T	15	33.0	11.7	5.2	Volda	7	2	Reinhart Hatlenæs m fl, Selje
5 Mk Sleipner	f k	T	11	38.0	12.0	6.8	Hein	14	1	Johan J Lillesalt m fl, Selje
6 Må Hai	f	T	?	21.0	6.0	2.3	L. Grei	4	0	Mons R Silden m fl, Raudeberg
7 Ms Bjørg	k	T	23	32.0	12.5	5.0	Finnøy	12	1	Peder Hjertenes m fl, Raudeberg
8 Ms Olga	f k	T	07	36.5	12.5	6.1	Hein	12	1	K Hatlenæs m fl, Selje
9 Ms Gjendin	f k	T	11	32.0	10.0	5.3	Alpha	6	2	John Borgund, Ytre Stadlandet
10 Mk Torden- skjold	f k	T	16	36.0	12.0	6.0	Volda	14	1	J M Sjøstad m fl, Stadlandet
11 Må Neptun	f k	T	02	26.0	8.0	1.5	Nogva	3	0	Hans Kr Fure, Drage
12 Mk Geir	f k	T	09	33.0	11.5	5.7	Hein	7	1	Hans I H Dybedal m fl, Selje
13 Må —	f	T	00	24.9	7.4	2.7	Romsd.	3	0	O K Flataker, Flatraket i Nordfj.
14 Mk Bjørn	k f	T	08	42.0	12.2	5.8	Gideon	11	1	O K Flataker, Flatraket i Nordfj.
15 Må Honningen	f	T	19	24.0	8.0	3.1	Romsd.	3	0	P J Flataker m fl, Flatraket i Nordfj.
16 Mk Kapp	k f	T	14	35.0	11.5	5.8	Hein	10	0	O R Flataker, Flatraket i Nordfj.
17 Mk Vårblom- sten	h k	T	02	55.2	17.4	7.5	Wichm.	30	2	J Rekdal m fl, Ytre Stadlandet
18 Må Liv	f	T	18	18.0	6.0	2.1	Meteor	4	0	K P Flataker, Flatraket i Nordfj.
19 Må Meteor	f	T	14	27.0	7.0	2.3	Meteor	4	0	E M Flataker, Flatraket i Nordfj.
20 Mk Olaf	k	T	07	38.0	12.5	6.3	Alpha	14	1	J M Flataker m fl, Flatraket i N.fj.
21 Mk Terje Viken	k	T	13	38.0	13.0	6.5	Hein	10	1	J H Kuppen m fl, Flatraket i Nordfj.
22 Må Snøg	f	T	11	20.2	5.3	1.6	C. Perf.	4	3	Mons O Barmen, Barmsund
23 Må Liskan	f	T	19	27.0	7.0	5.0	Helseth	4	0	Daniel D Venø d y, Barmsund
24 Mk Skjold	k	T	12	36.0	12.0	5.8	Gideon	8	0	R A Venø m fl, Barmsund
25 Mk Norbek	k	T	15	39.0	12.5	6.3	Alpha	14	1	O S Osmundsvåg m fl, Flatraket i N
26 Mk Håbet	k	T	11	42.0	12.5	6.0	Gideon	10	1	R K Strøm m fl, Flatraket i Nordfj
27 Mk Erling	k f	T	16	32.7	12.0	5.8	Gideon	8	1	Peder I Pileberg m fl, Selje

Farkostens nummer, art og navn	Anvendelse	Materiale	Byggear	Lengde	Bredde	Dybde	Maskin, navn	Antall HK	F. & fangstb.	Eierens (den korresponderende reders) navn og postadresse
1	2	3	4	5	6	7	8	9	10	11
28 Må Thor	f	T	19	20,0	5,0	2,2	Meteor	4	2	Andreas M Hove, Selje
29 Mk Håpet	k	T	16	39,5	12,5	7,0	Gangerr.	23	1	Ole P Furu m fl, Drage
30 Mk Sleipner II	f k	T	12	33,0	12,0	5,8	Gideon	8	0	Ole E Uren m fl, Raudeberg
31 Mk Leganger	k h	T	15	39,0	13,7	6,8	Alpha	18	1	Ludv M Stave m fl, Stadlandet
32 Mk Fix	f k	T	24	37,0	12,0	5,7	Alpha	14	1	Mathias Lillebø m fl, Stadlandet
33 Mk Gløg	k h	T	10	30,0	9,2	4,9	Alpha	4	2	A P Honningsvåg m fl, Y. Stadland
34 Mk Frithjof	k	T	11	40,5	12,2	4,4	Gangerr.	22	1	Daniel Otnæs m fl, Selje
35 Må Reidulv	f k	T	23	22,0	6,0	2,9	Nogva	4	0	Ingolf J Fure m fl, Drage
36 Mk Stat	f k h	T	15	40,0	13,3	7,2	Statt	14	0	Andr Vik m fl, Raudeberg
37 Mk Glunt	f k	T	09	32,0	12,0	5,2	Aktiv	9	7	Daniel B Baumen m fl, Barmsund
38 Mk Kvik	f k	T	16	36,0	12,0	5,7	Gideon	13	1	P M Stave m fl, Stadlandet
39 Mk Delfin	k	T	14	43,0	13,0	6,2	Alpha	14	1	Sevrin Arsheim, Arsheim
40 Mk Uranus	f k	T	12	34,0	11,5	5,4	Gideon	6	2	Tobias Standal m fl, Arsheim
41 Mk Torden- skjold	f k	T	11	33,5	12,0	5,7	Gideon	72	1	Sigvald Slagnes m fl, Drage
42 Ms Norden	k	T	08	40,0	16,5	9,0	Skandia	15	1	Sigvald Sandviknes m fl, Arsheim
45 Mk Skjold	f k h	T	17	47,0	15,0	7,8	Hein	35	1	Mons R Silden m fl, Raudeberg
46 Mk Skjold	f k h	T	15	40,0	13,0	6,7	Statt	16	1	Henrik Solvåg m fl, Barmsund
47 Må Kvik	f	T	?	26,0	8,0	2,9	Heimdal	3	0	Henrik Solvåg m fl, Barmsund
48 Mk Viking	f k	T	12	29,0	11,0	4,7	Gideon	6	0	Johannes R Hauge, Selje
49 Mk Fram	f k	T	10	32,0	11,0	5,4	Møller.	6	3	Bernt J Kvernevik m fl, Barmsund
50 Ms Fiskørna	f k	T	25	36,0	12,0	5,0	Statt	15	1	L S Fjell m fl, Barmsund
53 Mk Venus	k f	T	13	36,0	12,5	5,8	Gideon	8	0	Petter Vederhus m fl, Barmsund
54 Mk Rolf	k	T	12	35,0	12,0	5,8	Gideon	8	1	Berent Vederhus m fl, Barmsund
55 Mk Hovden	k h	T	16	41,0	12,8	6,7	Tuxham	28	1	Jetmund Hoddevik m fl, Stadlandet
56 Mk Stavenes	k	T	25	45,0	13,0	6,7	Wichm.	20	1	Peder J Stave m fl, Stadlandet
57 Mk Borgund	k	T	16	40,9	13,0	6,5	Gideon	18	1	O J O Borgund m fl, Stadlandet
58 Ms Arle	k	T	12	33,0	10,3	4,2	Gideon	6	1	Nic J Borgund m fl, Stadlandet
59 Mk Aladin	k	T	12	34,0	11,0	5,4	Gideon	6	1	N J Honningsvåg, Ytre Stadlandet
60 Ms Snorre	k h	T	05	30,0	9,5	4,4	Heimdal	5	2	A R Honningsvåg, Ytre Stadlandet
61 Må Fram	k	T	00	22,5	6,7	2,7	Tenfj.	3	1	R Honningsvåg, Ytre Stadlandet
63 Mk Rapid	k t	T	09	35,0	12,0	5,4	Gideon	11	1	Andr Håvik m fl, Barmsund
64 Mk Glimt	k f	T	14	35,5	11,0	5,0	Gid-on	13	1	Hans S Salt m fl, Selje
66 Mk Merkur	k f	T	15	35,0	12,0	5,5	Alpha	15	1	Gustav Arsheim m fl, Arsheim
67 Ms Svanen	k	T	08	37,0	12,5	5,8	Hein	14	1	Sigurd Silden m fl, Raudeberg
68 Mk Trygve	k h	T	14	40,0	13,0	6,7	Heros	15	1	Lauritz Solheim m fl, Barmsund
69 Ms Nordlys	k h	T	15	40,0	13,0	6,5	Hein	14	0	Albert A Silden m fl, Raudeberg
70 Mk Signal	f k	T	12	34,0	12,0	6,0	Hein	10	0	Anton A Berge, Selje
71 Mk Reidar	f k	T	13	38,5	12,5	6,0	Gideon	18	0	Josef P Grytting m fl, Selje
72 Mk Jarl	f k	T	19	31,0	11,2	5,8	Volda	12	0	Ole K Langer's m fl, Selje
73 Mk Sjøgutten	f k	T	13	29,7	9,5	5,0	Heros	6	1	Johs O Øren m fl, Selje
74 Må Fram ¹⁾	k f	T	?	26,0	7,6	3,1	Nogva	4	0	Kr A Hoddevik, Drage
75 Må Falken	k f	T	95	24,0	6,0	3,1	Nogva	3	0	Anton A Hoddevik, Drage
76 Ms Glimt	f	T	18	23,0	7,5	3,1	Helseth	4	1	Ole O Hopland m fl, Raudeberg
79 Må Von	k	T	19	27,0	6,0	3,0	Heimdal	3	0	Olai O Hoddevik m fl, Drage
80 Må Svift	f k	T	19	21,7	5,9	2,1	Nogva	3	0	Olai J Fure, Drage
81 Må Svift I	k f	T	02	20,4	5,2	1,3	Meteor	4	0	Olai J Fure, Drage
82 Må Kvikk	f	T	00	24,4	6,4	4,2	Meteor	4	0	Olaf O Slettemark, Drage
83 Må Snøgg	f	T	15	25,0	7,0	4,0	Klauset	4	0	Olaf O Slettemark m fl, Drage
84 Må Viking	k f	T	14	24,0	6,0	2,5	Heimdal	3	0	Mathias J Hoddevik, Drage
85 Må Brødrene	k	T	07	26,0	7,2	2,7	Nogva	4	0	Hans J Hoddevik, Drage
87 Mk Håbet	k	T	24	36,0	11,0	5,4	Gideon	10	1	R K Firkort m fl, Stadlandet
88 Må Kap	f	T	04	20,0	7,0	?	Meteor	4	0	Berge K Beitvedt, Stadlandet
89 Mk Sverre	k	T	12	34,0	12,0	5,8	Hein	10	1	K B Beitvedt m fl, Stadlandet
90 Mk Von	k	T	12	39,0	13,0	6,0	Alpha	19	1	P P Sandenæs m fl, Stadlandet
91 Må Fixer	f	T	19	24,0	6,0	2,5	Solo	5	0	Tollef Vederhus m fl, Barmsund
92 Mk Snarfare	k	T	15	42,0	13,3	6,0	Alpha	14	0	Ole P Drage, Drage

1) Omb. 1920.

Farkostens nummer, art og navn	Anvendelse	Materiale		Lengde	Bredde	Dybde	Maskin, navn	Antall HK	F. & fangstb.	Eierens (den korresponderende reders) navn og postadresse
		3	4							
1	2	3	4	5	6	7	8	9	10	11
93 Mk Viking	k	T 11		34.0	12.0	5.8	Alpha	8	2	J O Strand m fl, Ytre Stadlandet
95 Mk Strandulf	k	T 14		40.0	12.0	5.8	Hein	16	1	Alf Hagevik m fl, Måløy
96 Mk Gideon	f k	T 12		36.0	11.5	5.7	Hein	12	0	Math G Hamre m fl, Selje
97 Mk Kvik	f	T ?		29.7	8.5	4.2	Statto	5	2	Augustinus/ Øren, Selje
98 Mk Sleipner	k	T 24		37.8	12.3	6.1	Alpha	11	1	Johs D Arvik m fl, Ytre Stadlandet
99 Mk Neptun	f k	T 11		33.0	11.8	5.5	Bolind.	10	0	Jacob R Dybedal, Selje
101 Må Skreien I	k	T 12		26.0	7.0	4.0	Hjelset	3	0	Nikolai Eltvik, Ytre Stadlandet
103 Må Harmoni	f	T 17		18.0	6.0	3.0	Meteor	4	0	Bernt Fløde, Stadlandet
104 Mk Hauge	k	T 24		36.0	12.0	5.5	Alpha	8	1	Jacob P Arvik m fl, Ytre Stadlandet
106 Må Håp	k	T 06		24.0	7.2	2.8	Nogva	3	0	Johan P Hoddevik, Drage
107 Må Ervik	k	T 07		27.0	6.3	2.7	Nogva	4	0	Sigv Ervik m fl, Ytre Stadlandet
108 Mk Urædd	k	T 19		38.0	12.5	6.0	Hein	20	2	R Th Leganger m fl, Stadlandet
109 Må Von II	f	T 20		26.0	7.5	3.3	Nogva	4	0	Jørgen K Jørgensen, Drage
110 Mk Trygg	k h	T 20		34.0	12.0	5.8	Alpha	14	1	K J Tungevang m fl, Stadlandet
111 Mk Havtor	k	T 19		38.0	12.0	6.3	Håhjem	26	0	Kaspar Tornøe, Barmsund
112 Mk Odd	f k	T 10		33.5	11.5	5.8	Statt	15	3	Ludv A Barmen m fl, Barmsund
113 Mk Sverre	f k	T 12		35.0	12.0	6.0	Normo	15	0	Peder J Arsheim m fl, Arsheim
114 Mk Trygg	t	T 07		35.5	12.5	5.4	Alpha	4	7	Sivert A Barmen m fl, Barmsund
115 Mk Trygg	f	T 14		35.0	12.0	5.8	Hein	6	0	L R Rundereim m fl, Barmsund
116 Mk Viking	k h	T 17		47.0	14.0	7.2	Alpha	18	1	Peder J Viik m fl, Stadlandet
117 Mk Sjøgutten	k	T 12		33.6	11.9	5.0	Gideon	16	2	M L Eltvik m fl, Ytre Stadlandet
119 Mk Sjøbrodden	k	T 13		34.0	12.0	5.7	Gideon	10	1	S J Osmundsvåg m fl, Raudeberg
120 Må Snap	f	T 05		23.0	6.0	3.2	C. Perf.	3	0	S J Osmundsvåg m fl, Raudeberg
121 Må Arne	f	T 03		20.0	6.0	?	Meteor	4	0	August Hamre, Selje
123 Må Snøg	f k	T ?		24.0	6.7	2.8	Nogva	3	0	J P Lundebrække m fl, Stadlandet
124 Må Hoddevik	k	T 16		30.0	8.0	2.5	Nogva	4	0	Isak M Hoddevik m fl, Drage
125 Må Lillehovden	k	T 10		28.0	7.0	3.0	Nogva	4	0	P P Ervik m fl, Ytre Stadlandet
126 Mk Fritjof	k	T 15		36.0	12.5	6.0	Hein	12	1	Lars M Flister, Barmsund
127 Må Rapp	f	T 16		21.0	5.5	2.1	C. Perf.	4	0	Ole Fure, Raudeberg
128 Mk Trygvason	f k	T 12		35.0	12.3	6.0	Hein	9	1	Kristen Berstad m fl, Selje
129 Mk Kamp	k	T 15		40.0	12.0	6.3	Alpha	14	1	Kr J Eltvik m fl, Ytre Stadlandet
130 Ms Sjølivet	f	T 17		27.5	9.0	3.1	Romsd.	5	3	L Hermansen, Barmsund
132 Mk Stranda- guttten	k	T 17		38.0	13.0	6.8	Gideon	18	1	A N Myklebust m fl, Barmsund
133 Må Viggo ¹⁾	f	T ?		24.0	7.0	3.2	Heimdal	3	0	Carl Ardal m fl, Barmsund
134 Mk Dalen	k	T 14		35.1	12.2	6.0	Gideon	6	1	S M Arvik m fl, Ytre Stadlandet
135 Må Håkon	k	T 01		27.0	8.0	3.2	Nogva	4	0	Hans A Hoddevik, Drage
136 Mk Fremgang	f k	T 10		35.0	10.0	5.0	Aktiv	7	0	Johan B Rundereim, Barmsund
137 Mk Anfin	f	T 15		35.0	11.3	5.2	Hein	7	2	Albert A Rundereim m fl, Barmsund
138 Mk Egil	f k	T 08		31.0	11.2	5.0	Hein	8	0	Mons A Venø, Barmsund
139 Må Havhug	f	T 20		25.8	7.0	3.3	Heimdal	3	0	Hans H Nordpoll m fl, Barmsund
140 Mk Sterling	k h t	T 15		36.0	11.7	5.2	Gideon	11	2	I Eltvik m fl, Ytre Stadlandet
141 Mk Norlys	h	T 12		38.0	12.0	5.7	Wichm.	8	1	P P Sandvik, Ytre Stadlandet
142 Må Fram	f	T 16		24.0	7.0	2.5	Meteor	3	0	Lars Flister, Barmsund
143 Mk Bjarne	f k	T 16		35.0	11.0	5.4	Hein	10	1	S M Flataker m fl, Barmsund
145 Mk Terje Viken	f k	T 15		37.2	12.7	5.8	Alpha	14	1	J S R Eltvik m fl, Ytre Stadlandet
148 Mk Sjøfugl	k	T 15		34.0	12.0	5.8	Hein	10	1	Severin O Drage m fl, Drage
149 Mk Skreien	k h	T 13		35.0	11.5	6.2	Gideon	13	1	Peder R Ervik, Ytre Stadlandet
151 Må Rapp	f	T 20		24.0	8.0	3.2	Heimdal	3	0	Johs K Røyset m fl, Selje
152 Må Tor	f	T 95		24.0	6.4	2.3	Heimdal	3	0	Anton J Røyset m fl, Selje
153 Må Heimdal	f	T 18		26.0	7.0	3.2	Heimdal	3	0	Lauritz L Solheim, Barmsund
154 Må Snøgg	f k	T 20		24.0	6.0	2.5	Nogva	3	0	Olav Tunheim, Drage
155 Mk Stat	f	T 15		44.0	14.0	5.8	Record	14	0	Mons Sande, Stadlandet
157 Må Prøven	f k	T 10		22.0	6.0	2.1	Nogva	4	0	Jonas P Stave, Stadlandet
158 Må Storehovden	k	T 10		27.0	7.0	3.0	Nogva	4	0	A A Ervik m fl, Ytre Stadlandet
159 Ms Flyvefisker	k	T 15		42.0	13.6	6.8	Hein	14	1	Olaf O Salt m fl, Selje
161 Må Snaps	f	T 20		24.0	6.0	3.5	Gideon	3	0	Emil A Listau, Selje
162 Må Svein Ured	f	T 10		29.0	8.0	2.5	Romsd.	3	4	H E H Kvernevik, Barmsund

1. Omb. 1919.

SF-S Selje — SF-SU Solund.

Farkostens nummer, art og navn	2 Anvendelse	3 Materiale	4 Byggeår	5 Lengde	6 Bredde	7 Dybde	8 Maskin, navn	9 Antall HK	10 F. & fangstb.	11 Eierens (den korresponderende reders) navn og postadresse
163 Må Rapp ¹⁾	k	T	?	22.0	6.0	4.0	Nogva	3	0	J P Borgundvåg m fl, Y. Stadlandet
164 Ms Blank	f	T	20	25.0	7.6	3.7	Helseth	6	0	Kr M Ösmundsvåg, Raudeberg
165 Må Egil ²⁾	f	T	?	23.7	8.0	3.0	Heimdal	3	0	Emil J Moldestad, Selje
166 Må Skarfjord	f	T	20	24.0	6.0	3.5	Tenfj.	3	0	Anders Skårbø, Selje
167 Må Fram	f	T	20	24.0	6.0	3.0	Heimdal	3	0	Hans O Seljen m fl, Selje
169 Må Rapp ³⁾	k	T	?	22.0	5.0	2.5	Nogva	3	0	W P Sandvik, Ytre Stadlandet
170 Må Hending	f k	T	20	22.0	6.0	3.0	Levahn	6	0	Ole P Drage, Drage
171 Må Havsulen	f	T	21	24.0	7.0	3.5	Heimdal	3	0	Johannes O Selje, Selje
172 Ms Sjølivet	f k	T	05	25.0	11.0	4.5	Gideon	5	0	Vilhelm M Solheim, Barmsund
173 Må Heimdal	f k	T	16	29.0	7.0	3.0	Nogva	4	0	P J Færstad, Ytre Stadlandet
174 Må Gutten	f k	T	19	25.0	7.5	3.5	Klauset	4	0	M A Ervik, Ytre Stadlandet
175 Må Kvikk	k	T	13	27.0	6.0	3.0	Klauset	4	0	M R Ervik m fl, Ytre Stadlandet
176 Må Høvdning	k	T	21	26.0	8.0	3.0	Nogva	4	0	Anton A Hoddevik, Selje
177 Mk Odd	k	T	17	38.0	14.0	7.0	Heim	18	2	Ole A O Borgund m fl, Stadlandet
178 Må Skjold	k	T	24	29.0	7.5	3.0	Tenfj.	5	0	Peder S Hoddevik, Drage
179 Må Noreg	k	T	12	24.4	6.4	2.4	Favorit	3	0	Kristen R Hoddevik, Drage
181 Mk Steinar	k	T	17	25.0	7.4	3.4	Heim	6	1	A P Eltvik m fl, Ytre Stadlandet
182 Må Kap	k	T	22	30.0	7.0	3.0	Nogva	5	0	Isak G Hoddevik m fl, Drage
183 Ms Midnatsol	k	T	13	40.0	12.0	5.1	Gideon	13	1	Mathias Finnestad, Selje
184 Må Snøgg	f	T	19	20.0	5.0	1.7	?	3	0	Mathias Liseth, Selje
185 Mk Fram	f k	T	13	31.0	11.0	6.0	Wichm.	8	1	Anders L Listau m fl, Selje
186 Må Pan	t	T	21	26.4	8.4	4.0	Levahn	7	0	A Bjærkelo, Selje
187 Mk Håkon	f k	T	08	38.0	12.0	6.0	Gangerr.	18	2	Jonas Rekdal m fl, Stadlandet
188 Mk Blåfjell	k	T	23	45.0	13.7	7.8	Brunv.	35	0	L V Nordpold m fl, Barmsund
189 Må Snøgg	f	T	20	20.0	5.2	2.2	?	3	0	Rasmus D Silden, Raudeberg
190 Mk Håbet	k	T	13	27.0	9.0	4.7	Skandia	6	1	Gerh P Lundebrekke, Stadlandet
191 Mk Real	k	T	08	38.0	13.0	6.8	Alpha	16	1	Jakob K Silden, Raudeberg
192 Må Sjøfuglen	k	T	23	29.5	7.0	3.0	Nogva	5	0	Gustav P Hoddevik, Drage
193 Mk Havlys	k	T	24	33.0	11.5	5.8	Alpha	11	1	R P Honningsvåg m fl, Y. Stadl.

SF-SD. Sogndal merkedistrikt.

1 4/å Sleipner	f	T	11	24.0	7.8	2.3	—	—	2	Notlaget Sleipner, Sogndal i Sogn
2 4/å Kvikk	f	T	01	25.9	8.3	2.7	—	—	2	J J Eskestrand m fl, Sogndal i Sogn
3 6/å Eidet	f	T	92	24.2	7.6	2.7	—	—	2	Ekdets Notlag, Kaupangerskogen
4 6/å —	f	T	11	24.0	9.0	2.3	—	—	1	Notlaget »Fram«, Sogndal i Sogn
5 4/å —	f	T	10	19.1	6.7	2.4	—	—	2	H I Husum m fl, Amla i Sogn

SF-SU. Solund merkedistrikt.

2 Mk Anna	k	T	19	43.6	12.6	6.3	Grei	32	0	Ludvig Trovåg m fl, Nåra
3 Må Sleipner	f	T	10	27.6	9.3	3.0	Gideon	4	0	Ludvig Trovåg, Nåra
4 8/å Notmann	f k	T	23	32.5	11.0	4.0	—	—	0	N B Kalgraf m fl, Kolgrov
6 Mk Lågefjord	k h	T	19	46.7	14.3	7.1	Bolind.	32	0	Paul R Lågø m fl, Lågøy
7 Mk Strømfjord	k h	T	94	60.8	16.9	7.2	Heim	35	0	Kr N Lågø m fl, Lågøy
8 Ms Håbjør	h k	T	17	49.0	17.0	5.5	Rap	22	2	Andreas B Strand m fl, Lågøy
9 Ms Daglys	k	T	10	37.0	15.0	5.0	Bolind.	15	0	Peter Færø m fl, Tangenes i Sogn
10 Ms Freidig ³⁾	f k	T	12	29.0	9.0	3.5	Sandnes	6	0	O Lundø m fl, Tangenes i Sogn
11 Ms Hendy	f k l	T	98	45.0	15.0	6.7	Rap	18	2	H Tungodden, Nåra
12 Må Prøven	f t	T	90	28.0	10.0	2.5	Gideon	4	0	H Tungodden, Nåra
13 Må Ørnen	k f	T	18	36.0	12.0	4.0	Gideon	5	0	Olaf Trovåg, Nåra
14 8/å —	k f	T	18	34.0	13.0	4.0	—	—	1	Olaf Trovåg, Nåra
15 8/å —	k f	T	17	34.0	12.0	4.0	—	—	1	Olaf Trovåg, Nåra
16 Ms Anna	k	T	?	41.0	15.0	6.0	Skandia	15	0	Nicolai Rørdal m fl, Kolgrov
17 Mk Svint	k	T	17	46.0	14.0	6.3	Rap	22	0	N A Kalgraff m fl, Kolgrov
18 Må Orion	k	T	12	31.9	11.7	5.3	Heros	8	0	Johs O Kvalvik m fl, Husøy i Sogn
20 Ms Lude	k	T	14	32.2	10.5	3.8	Aktiv	7	0	B Kvarhellen m fl, Husøy i Sogn
21 8/å Finn	f k	T	23	30.0	10.5	3.9	—	—	1	Paul Takle m fl, Harbakke

1) 2) Omb. 1920. 3) Omb. 1921. 4) Omb. 1922.

Farkostens nummer, art og navn	Anvendelse	Materiale	Byggeår	Lengde	Bredde	Dybde	Maskin, navn	Antall HK	Eierens (den korresponderende reders) navn og postadresse
1	2	3	4	5	6	7	8	9	10
									11
22 Ms Firda	k	T	11	41.0	15.5	6.0	Wichm.	20	0 Hans P Gåsvær, Buskøy
23 Ms Havsula	k	T	06	39.0	14.0	5.0	Gideon	16	0 Thormund P Gåsvær, Buskøy
24 Må Gåsvær	k	T	?	25.0	7.0	3.5	Rap	4	0 Peder H Gåsvær, Buskøy
25 Må Fram	k	T	?	31.0	10.0	5.0	Gideon	6	0 Peder H Gåsvær, Buskøy
26 Ms Dagny	k	T	11	38.0	12.0	5.0	Rap	12	0 Irgens Lending, Herviksbygda
27 Må Ørnen	k f	T	92	32.0	10.0	5.0	Gideon	6	6 Lyder Lambrechts m fl, Nåra
28 8/å Silden	f k	T	18	25.0	8.0	3.5	—	—	0 Johs O Kvalvik m fl, Husøy i Sogn
29 6/å —	f k	T	18	31.0	10.0	4.4	—	—	1 Ludvik Trovåg, Nåra
30 8/å —	f k	T	12	34.0	12.0	5.0	—	—	1 Henrik B Tungodden, Nåra
31 Må Silden	f	T	?	20.3	7.2	2.7	Favorit	3	0 Odin Kvarhellen, Kolgrov
32 Må —	k f	T	04	31.0	10.0	4.0	Gideon	6	0 K O Sanden m fl, Kolgrov
33 Må Argo	k	T	13	33.0	13.0	4.5	Hein	7	1 Paul Takle m fl, Harbakke
34 Må —	f	T	?	27.0	9.0	4.0	Gideon	4	0 Berent B Enstad, Enstad
35 Mk Trio	k	T	17	46.0	14.5	7.0	Alpha	18	1 Bertel B Enstad, Enstad
36 Må Dristig	t	T	19	24.4	8.5	4.0	Rap	7	0 P Lambrechts, Nåra
37 Mk Sjøgutten	k	T	14	40.0	11.3	4.3	Alpha	14	0 Konrad Notø m fl, Husøy i Sogn
38 Må Brødrene	f k	T	85	27.0	10.0	4.0	Gideon	5	0 Lars J Urtegård, Enstad
39 Må Utvær	f	T	17	35.0	10.0	3.0	Hein	6	0 M Utvær m fl, Husøy i Sogn
40 Må Sjøgutten	k	T	91	26.3	9.5	3.7	Aktiv	5	0 Peder A Maurstig, Harbakke
41 8/å —	f k	T	18	34.0	13.0	3.2	—	—	1 Jakob Tungodden m fl, Nåra
42 Mk Venus	t k	T	08	69.7	17.9	8.2	Avance	30	2 H J Stensund m fl, Harbakke
43 Må Frigg	k f	T	96	30.0	10.0	4.0	Rap	7	0 G O Stensund, Harbakke
44 Må Aktiv	f k	T	13	30.0	10.0	4.0	Aktiv	6	0 H O Ravnø, Tangenes i Sogn
45 Må Glimt	k f	T	80	30.0	9.0	4.0	Gideon	6	0 E B Gulldholm, Tangenes i Sogn
46 Må Sleipner	k	T	12	33.0	12.0	5.0	Gideon	6	0 Elias N Stensø, Buskøy
47 Ms Johanne	k	T	19	42.0	15.0	7.5	Rap	22	0 Elias N Stensø m fl, Buskøy
48 Mk Maiblomsten	k	T	11	43.0	12.0	6.0	Gideon	14	0 Níkolai Stensø m fl, Buskøy
49 Må Bravo	k	T	90	36.0	11.0	5.0	Gideon	8	0 Oluf N Stensø m fl, Buskøy
50 Må Parat	k f	T	08	28.2	10.1	3.7	Rap	5	0 Harald Engevik, Enstad
51 Ms Saren	l	T	?	44.8	16.4	7.3	Verdan.	20	4 Fr Stendal m fl, Tangenes i Sogn
52 Må Råkesund	k	T	01	40.3	11.7	5.3	Gideon	6	0 Olai L Råke, Harbakke
53 Ms Alken	k	T	13	40.4	13.8	5.8	Rap	12	0 Joh M Hugø m fl, Herviksbygda
55 Må Skarnaglen	k	T	09	30.0	9.0	5.0	Gideon	5	0 P B Skarnaglen m fl, Enstad
56 Ms Juni ¹⁾	f k	T	05	40.0	13.0	7.0	Rap	12	0 H H Hervik, Herviksbygda
57 8/å Lyn	f k	T	15	30.3	11.4	4.8	—	—	1 H O Færøvik, Buskøy
58 Må Olaf	f t	T	83	29.2	10.6	4.8	Gideon	4	0 H O Færøvik, Buskøy
59 Må Lågefjord	k	T	20	33.0	10.5	4.0	Hein	7	0 Andreas E Færø, Buskøy
60 Må Nansen	f t	T	?	25.0	8.5	3.2	Rap	4	0 Johan Færøy, Herviksbygda
61 Må U 70 ²⁾	k	T	?	25.5	7.2	2.6	Tenfj.	5	0 J S Johannesen m fl, Tangenes i S
62 Må Hendig	f	T	13	21.0	7.0	3.3	Tenfj.	3	0 Carl Iversen m fl, Tangenes i Sogn
63 Må Brødrene	k	T	?	30.0	9.0	4.0	Rap	7	0 Johannes Dumben m fl, Enstad
64 Må Trofast	f k	T	00	30.0	9.0	5.0	Hein	7	0 Kr H Dumben m fl, Enstad
65 Må Tore	k	T	09	31.9	10.2	4.7	Gideon	6	0 Kristian J Sandvik, Enstad
66 Må Hagefjord	k f	T	?	26.0	8.0	3.5	Hein	6	0 G G Furevik m fl, Herviksbygda
67 Ms Husefjell	f k	T	21	38.0	13.0	5.5	Rap	12	0 Thomas Hugø m fl, Herviksbygda
68 Ms Karolina	k t	T	01	38.9	14.2	5.7	Heros	10	0 J S Johannesen m fl, Tangenes i S
69 Ms Anna	k	T	96	42.5	15.9	6.4	Gideon	16	0 H O Færøvik, Buskøy
70 Ms Lykken	k	T	07	30.0	11.4	5.0	Aktiv	7	0 Anton E Utvær, Husøy i Sogn
71 Ms Venus	k	T	04	39.0	14.0	6.3	Gideon	13	0 Andreas E Færø, Buskøy
72 Ms Færøy	k	T	11	36.2	11.6	5.6	Gideon	8	0 Petter A Færø, Buskøy
73 Ms Olga	k	T	10	40.0	13.4	6.3	Gideon	16	0 Johs E Strømmen m fl, Kolgrov
74 Ms Laura	k	T	?	37.0	13.5	6.0	Rap	12	0 Karl N Stensø m fl, Herviksbygda
75 Må Norevik	f k t	T	12	25.0	9.0	3.0	Hein	4	0 A S Ytreøy, Tangenes i Sogn
76 Ms Liv	k	T	18	36.0	12.5	5.0	Skandia	12	0 P H Hervik m fl, Herviksbygda
77 Må Kvik	k	T	13	26.2	9.2	3.7	Alpha	5	0 Hermand Strømmen m fl, Kolgrov
78 Må Wiking	f	T	10	31.9	10.9	3.7	Gideon	5	0 B O Ravnø, Tangenes i Sogn
79 8/å Kvik	k f	T	12	30.8	10.5	3.7	—	—	1 B O Ravnø, Tangenes i Sogn
80 8/å —	f k	T	?	27.0	9.0	4.5	—	—	1 Paul Takle m fl, Harbakke

SF-SU Solund.

Farkostens nummer, art og navn	Anvendelse	Materiale	Byggear	Lengde	Bredde	Dybde	Maskin, navn	Antall HK	F. & fangstb.	Eierens (den korresponderende reders) navn og postadresse
1	2	3	4	5	6	7	8	9	10	11
81 Mk Stølsgut	f k h	T	18	56.0	14.5	7.3	Grei	25	0	Johs Stølen, Herviksbygda
82 Må Elegant	k	T	13	32.0	10.0	4.5	Hein	7	0	Kristian Lillehjem m fl, Kolgrov
83 Må Vårblomst	k	T	?	31.9	8.5	4.2	Hein	6	0	Hans M Strand, Lågøy
84 Må Havsulen	f	T	22	24.6	8.8	3.3	Wichm.	3	0	Leonhard Hjønnvåg, Kolgrov
85 Må Kvik	f	T	88	24.0	8.7	4.0	Rap	5	0	J J Stendal, Tangenes i Sogn
86 Ms Mågen	f k	T	16	44.6	13.8	6.4	Hein	16	1	H T Ytrøy m fl, Tangenes i Sogn
87 8/å —	f	T	?	36.1	12.7	4.8	—	—	0	H T Ytrøy m fl, Tangenes i Sogn
88 Ms Østa	k	T	20	38.0	13.0	5.8	Hein	10	0	J Ørnehaug m fl, Tangenes i Sogn
89 8/å Løven	k f	T	10	29.0	8.0	4.0	—	—	1	J Ørnehaug m fl, Tangenes i Sogn
90 Ms Vårsilden	f k	T	15	42.0	15.0	6.0	Gideon	16	0	Peder K Ytrøy, Tangenes i Sogn
91 Må Saltskår	f k	T	95	34.0	10.0	4.0	Gideon	7	0	Lars D Saltskår, Buskøy
92 Ms Sjølivet	k t	T	07	36.0	12.0	8.0	Gideon	8	1	Harald Hertzberg m fl, Buskøy
93 8/å Aslaug	f k	T	19	30.0	6.9	3.7	—	—	1	Ole Johan Strømmen, Kolgrov
94 Mk Fremad	k l	T	88	57.5	16.2	7.3	Grei	32	0	Truls S Pollen m fl, Harbakke
95 Må Vidar ¹⁾	k f	T	60	29.0	11.0	4.5	Gideon	5	0	Otto T Indrevær, Husøy i Sogn
96 Må Håkon	k f	T	12	32.0	11.0	4.5	Gideon	6	0	M Lervåg m fl, Harbakke
97 8/å Sigurd	f	T	18	34.0	10.0	4.5	—	—	1	M Lervåg m fl, Harbakke
98 6/å —	f	T	90	22.0	8.5	3.5	—	—	1	Ole J Færø, Buskøy
99 Må Fram	f	T	95	30.3	11.0	4.7	Gideon	5	0	Møller J Færø, Buskøy
100 Ms Liv	k	T	06	35.7	13.4	5.4	Hein	10	1	Ole J Færø, Buskøy
101 Ms Kongshøi	k h	T	15	42.0	14.5	6.3	Gideon	24	1	Møller J Færø, Buskøy
102 Må Fram	k	T	05	21.0	6.8	3.0	Wichm.	2	0	Johan Hagen, Herviksbygda
103 Må Wichmann	k	T	15	24.0	6.0	3.0	Wichm.	4	0	Thormod P Gåsvær m fl, Buskøy
104 Må Håkon	k f	T	05	26.0	9.0	5.0	Hein	5	0	B O Ytrø, Tangenes i Sogn
105 Ms Yttrøy	k	T	16	45.0	13.0	7.0	Nordlys	20	2	B O Ytrø, Tangenes i Sogn
106 Ms Nessetjord	k	T	12	39.2	12.7	6.3	Aktiv	10	1	Truls Pollen m fl, Harbakke
107 Må Wergeland	f	T	12	29.0	10.7	4.0	Gideon	8	0	Ole L Pollen m fl, Harbakke
108 Må Lydenhorn	k f	T	86	28.0	10.0	5.0	Gideon	4	0	S H Vaulen, Herviksbygda
109 Må Prøven	k f	T	?	29.5	10.0	4.2	Gideon	4	0	Lorentz E Ødejord, Kolgrov
110 Må Fram	t	T	?	30.1	10.6	4.2	Aktiv	8	0	Ivar Henriksen, Husøy i Sogn
111 Må Snøgg	k f	T	22	22.0	6.0	3.5	Rap	4	0	J Krogenæs, Herviksbygda
112 Må Brødrene	k f	T	23	21.0	7.0	4.0	Rap	4	0	Martin J Hervik, Herviksbygda
113 8/å —	f	T	18	31.0	11.0	3.5	—	—	1	Ole Indrøy m fl, Tangenes i Sogn
114 Må Venus	f k	T	19	27.0	8.5	3.5	Rap	8	0	Ole H Indrøy m fl, Tangenes i Sogn
115 Må Heros	f k	T	80	28.0	8.0	5.0	Heros	5	0	J G Oddekalv, m fl, Tangenes i S
116 Må Svanen	t	T	07	27.9	10.2	4.0	Bolind.	8	0	Knut Berentsen, Tangenes i Sogn
117 8/å —	k	T	18	31.4	11.2	4.1	—	—	1	J J Oddekalv m fl, Tangenes i S
118 Må Mågen	f k	T	99	33.0	9.0	5.0	Gideon	6	0	Fredr Hjønnvåg m fl, Kolgrov
119 Må Huly	k f	T	98	23.0	4.5	3.0	Rap	4	0	H H Hervik, Herviksbygda
120 8/å Viking	f	T	19	32.0	10.0	4.0	—	—	1	A S Ytrø, Tangenes i Sogn
122 Må Stølsvik	t k	T	13	31.0	9.5	5.0	Gideon	6	0	Elias L Stølsvik, Buskøy
123 8/å Godnok	f	T	12	28.0	8.0	3.0	—	—	0	A S Ytrø, Tangenes i Sogn
124 Må Avløp	f	T	19	22.9	9.6	3.2	L. Grei	4	0	Johs S Avløp, Lågøy
125 8/å Snøgg	f	T	10	25.0	5.0	3.4	—	—	0	Nikolai Kalgraff, Kolgrov
126 Må Fram	k	T	20	24.0	8.0	4.0	Statt	5	0	Konrad Herland, Husøy i Sogn
127 6/å —	k f	T	00	30.0	6.0	3.0	—	—	0	Olai B Rørdal, Kolgrov
128 Ms Viktoria	k	T	?	35.0	13.5	6.0	Hein	10	0	Einar K Vadsø m fl, Buskøy
129 Mk Hugnad	l	T	15	38.0	12.0	6.0	Gideon	10	2	Wilhelm Færø, Buskøy
130 6/å —	f	T	08	25.5	11.0	3.0	—	—	0	Johan Nessen m fl, Harbakke
131 Må Meteor	f	T	20	18.0	4.0	3.0	Wichm.	2	0	L E Stølsvik, Herviksbygda
132 Må Brødrene	k f	T	85	33.5	11.5	5.0	Rap	7	0	J Johannessen m fl, Husøy i Sogn
133 6/å Hesten	f	T	24	30.0	9.0	4.0	—	—	0	H G Notø m fl, Husøy i Sogn
134 4/å —	f	T	15	16.0	6.0	3.0	—	—	0	H G Notø m fl, Husøy i Sogn
135 Må Von	k	T	07	25.0	6.0	3.0	Rap	4	0	Nikolai A Stensø, Buskøy
136 Må Teisten	k	T	02	20.0	6.0	3.0	Meteor	3	0	Petter H Leknesund, Buskøy
137 6/å Rap	f	T	18	30.0	10.0	4.0	—	—	0	Jakob J Teinenes m fl, Kolgrov
138 Må Hopen	k	T	00	32.0	12.0	5.0	Gideon	6	0	Jakob J Hop m fl, Harbakke
139 8/å —	f	T	95	27.0	11.0	4.0	—	—	1	Johan J Hop, Harbakke

Farkostens nummer, art og navn	Anvendelse	Materiale Byggeår	Lengde	Bredde	Dybde	Maskin, navn	Antall HK	F. & lang	Eierens (den korresponderende reders) navn og postadresse
140 Må Svensken	f	T?	18.1	6.4	4.2	Rap	4	0	Nils A Færø, Hervikbygda
141 Må Prøven	f	T19	23.5	6.3	2.5	Favorit	4	0	Mathias A Storevik, Krakhella
142 Må Mågen	tf	T?	22.0	7.0	4.0	Meteor	3	0	E R Blåkkenæs, Hervikbygda
143 6/å Kvik	f	T11	29.0	7.0	4.0	—	—	1	Jakob J Teinenes m fl, Kolgrov
144 Må Favorit	f	T15	24.0	7.0	3.0	Favorit	3	0	Jakob J Teinenes, Kolgrov
145 Ms Palmen	k	T05	42.0	15.0	5.0	Wichm.	20	1	H B Hjørnevåg m fl, Kolgrov
146 Må Kvældulf	k	T00	32.0	10.0	5.0	Gideon	5	0	A B Hjørnevåg m fl, Kolgrov
147 Må Silden	k	T06	32.0	10.0	5.0	Gideon	5	0	Karl T Hjørnevåg, Kolgrov
148 Må Sjøgutten	tf	T08	18.5	6.0	2.2	Meteor	3	0	Thor I Nettelund, Krakhella
149 Ms Gjertrud	fk	T12	29.8	12.0	5.4	Alpha	8	0	Lyder Sveholm, Kolgrov
150 8/å Sala ¹	f	T65	24.0	7.0	3.0	—	—	0	Andreas I Lien, Harbakke
151 Må Atlanta	f	T18	22.0	6.0	3.0	Atlanta	4	0	Johs O Næheim, Buskøy
152 Ms Fremad	k	T16	40.4	12.2	7.1	Statt	15	0	O J Utvær m fl, Husøy i Sogn
153 Må Rap	k	T21	21.0	6.0	2.5	Rap	4	0	Johs O Garen, Husøy i Sogn
154 Må Sjøhelt	f	T?	19.6	4.8	2.0	Stand.	4	0	Kristoffer Kværhellen, Kolgrov
155 Mk Falken	k	T05	42.0	12.7	5.0	Gideon	8	0	J K Stendal m fl, Tangenes i Sogn
156 Må Sjøfuglen	k	T21	24.0	7.0	3.0	Wichm.	3	0	Andreas Halvorsen, Krakhella
157 Må Rap	k	T21	23.0	7.0	5.0	Sterk	5	0	Hermand Strømmen, Kolgrov
158 Må Kvik	kf	T97	21.8	5.9	2.9	Gideon	5	0	Hans K Hagen, Hervikbygda
159 Må Nøkken	fk t	T21	28.7	9.3	3.6	Wichm.	6	0	Fredrik Hjørnevåg m fl, Kolgrov
160 Mk Stål I	hk t	T18	54.2	16.0	7.0	Wichm.	25	0	K Berntsen, Tangenes i Sogn
161 Må Lyren	fk	T13	21.0	6.0	2.5	Tenfj.	3	0	M J Kråkenes, Hervikbygda
162 Mbf Brødrene	kt	T16	34.0	12.0	6.0	Avance	12	0	B O Ytreø, Tangenes i Sogn
163 Må Sveisen	f	T22	20.0	6.4	2.3	Karm.	3	0	Elias H Vaulen, Hervikbygda
164 8/å Bravo	kf	T?	30.0	10.0	4.0	—	—	1	Ole J Indrevær, Husøy i Sogn
165 8/å —	f	T04	30.8	10.6	3.2	—	—	1	Jørgen K Wåge, Kolgrov
166 8/å —	f	T10	31.9	11.7	3.2	—	—	1	Jørgen K Wåge, Kolgrov
167 Mk Sjøblomsten	k	T17	47.0	15.5	7.0	Dan	36	0	B L Strømmen m fl, Kolgrov
168 Må Von	kf	T03	25.0	8.0	3.5	Sterk	5	0	O L Valland, Hervikbygda
169 Ms Våren	k	T23	37.0	13.0	6.0	Avance	12	0	J O Garen m fl, Husøy i Sogn
170 Ms Heim	kf	T19	40.0	13.0	6.0	Wichm.	12	0	G G Furrevik m fl, Hervikbygda
171 Mk Skum	k	T13	39.0	11.0	6.0	Rap	12	0	M M Hersvik, Hervikbygda
172 Må Flid	f	T24	24.7	7.0	3.0	Wichm.	4	0	K H Leknesund, Buskøy
173 Mk Johannes									
Eido	kt	T24	54.3	16.6	6.5	Avance	36	4	Petrine Eide, Kolgrov
174 Ms Sirafjord	kf	T16	46.0	14.0	6.7	Grei	26	0	L E Stølvik, Hervikbygda
175 8/å Steiner	f	T20	30.0	10.0	3.8	—	—	0	M F Stendal m fl, Tangenes i Sogn

SF-ST. Stryn merkedistrikt.

1 Må Parat	fk	T16	18.0	8.0	1.7	Meteor	3	0	Anders I Myklebust, Stryn
2 Mk Hugin	ft	T13	33.0	11.0	5.5	Alpha	11	5	Stryns Nøtlag, Stryn
3 6/å —	f	T?	22.0	7.0	3.0	—	—	3	Rakes Notlag, Loen i Nordfjord

SF-SV. Sør-Vågsøy merkedistrikt.

1 Mk Terje Viken	fh k	T16	44.0	12.5	7.2	Hein	16	0	Jakob Myrestrand m fl, Måløy
2 Mk Frithjof	k	T15	36.0	12.0	6.0	Alpha	14	1	Peder P Skavøpold m fl, Måløy
3 Mk Søyland	k	T00	42.0	13.5	6.3	Dan	17	0	Peder P Skavøpold m fl, Måløy
4 Mk Jenny	fk	T12	36.0	10.5	5.3	Gideon	10	0	Johan V Evjen, Måløy
5 Mk Leidulf	hk	T17	49.0	14.5	7.5	Tuxham	42	0	Peder H Nygård m fl, Måløy
6 Mk Sverre	fk	T12	34.0	12.0	5.5	Statt	16	1	Hans E Tennebø, Måløy
7 Mk Håkon	fk	T07	36.0	12.5	6.1	Dan	21	0	Steffen A Tennebø m fl, Måløy
8 Mk Huitfeldt	k	T14	36.0	12.5	6.2	Dan	14	0	Kristen P Tennebø m fl, Måløy
9 Ms Flink	k	T06	36.0	11.0	5.0	Statt	15	0	Reinhart L Tennebø m fl, Måløy
11 Ms Duen	fk	T06	40.0	14.3	5.8	Aktiv	15	1	August P Effen m fl, Måløy
12 Mk Fram	fk	T08	36.0	12.0	3.6	Aktiv	15	0	Rasmus K Oxholm m fl, Måløy
13 Ms Solid	k	T00	38.0	13.0	5.0	Aktiv	15	0	Peder M Oksholm m fl, Måløy
14 Ms Pilen	k	T07	36.0	13.0	5.7	Gideon	8	0	Johan A Oppedal m fl, Vågsvåg
15 Mk Hendanes	kh	T15	41.0	12.7	6.3	Bolind.	20	0	Lars I Oppedal m fl, Vågsvåg
16 Mk Sjøblomsten	k	T14	39.0	12.0	5.4	Heros	10	0	Johs J Oppedal m fl, Vågsvåg
17 Mk Wergeland	fk	T14	36.0	12.0	5.8	Hein	9	0	J O Torskangerpoll m fl, Vågsvåg
18 Mk Sport	k	T13	36.0	12.5	6.5	Alpha	14	0	Johs J Oppedal m fl, Vågsvåg

SF-SV Sør-Vågsøy.

Farkostens nummer, art og navn	Anvendelse	Materiale		Lengde	Bredde	Dybde	Maskin, navn	Antall HK	F. & fangstb.	Eierens (den korresponderende reders) navn og postadresse
		3	4							
1	2	3	4	5	6	7	8	9	10	11
19 Ms Fram	kh	T13		38.0	11.0	5.0	Wichm.	12	0	I Myrestrand m fl, Vågsvåg
20 Ms Løinming	fk	T04		37.0	12.5	5.4	Gideon	8	0	Kr O Torskangerpoll m fl, Vågsvåg
21 Mk Heimdal	fk	T19		40.0	14.0	6.7	Tuxham	23	0	Joh K Færestrand m fl, Vågsvåg
22 Mk Brødrene	k	T12		40.0	12.0	5.2	Heros	10	1	Aksel O Gotteberg m fl, Måløy
23 Ms Håbet	f	T18		23.0	7.0	3.2	Volda	5	0	Aksel O Gotteberg m fl, Måløy
24 Ms Snyg	f	T12		28.0	9.5	5.8	Hein	7	0	Bernt R Færestrand m fl, Vågsvåg
25 Må Kvik	f	T19		21.0	6.0	2.9	Americ.	6	0	Olaf Henden, Måløy
26 Må Ganger Rolf	f	T?		18.0	6.2	2.8	Americ.	4	0	I M Færestrand m fl, Vågsvåg
27 Ms Havglimt	fk	T23		31.0	10.0	4.3	Wichm.	8	0	Adolf O Seljenes, Vågsvåg
28 Ms Vanse	k	T14		29.5	10.0	4.3	Hein	7	0	S J Våge m fl, Vågsvåg
29 Mk Arne	k f	T15		42.5	13.8	5.2	Alpha	15	0	Julius S Våge, Vågsvåg
30 Mk Roald	k	T14		37.0	11.0	5.8	Alpha	11	1	Jakob I Våge m fl, Vågsvåg
31 Ms Teist	k	T12		32.0	10.5	4.5	Gideon	6	0	Bernt O Våge m fl, Vågsvåg
32 Mk Hildur	k	T19		43.5	14.2	7.3	Skandia	30	0	Julius Weltzien, Vågsvåg
33 Mk Mars	t	T12		31.0	12.0	5.8	Skandia	15	0	O L Solheim, Vågsvåg
34 Mk Årvak	kh	T19		43.0	13.0	6.7	Hein	18	1	Mathias Verpeide m fl, Vågsvåg
35 Ms Andvake	kt	T17		51.5	13.0	9.0	Skandia	35	1	Johan N Blålid, Måløy
36 Ms Vega	k	T05		31.0	12.0	5.3	Hein	7	0	G O Vågsberg m fl, Vågsvåg
37 Ms Andvake	kh	T08		47.0	15.7	7.6	Hein	16	0	J L Oksholm, Måløy
39 D Veststein	fk	T11		49.0	12.9	6.0	Damp	28	0	Brødrene Vetvik, Måløy
40 D Fossan	fk	S01		53.2	11.2	8.1	Damp	45	0	Brødrene Vetvik, Måløy
41 Mk Hagbard	hk	T18		65.3	16.5	7.7	Tuxham	68	0	Oskar Totland, Måløy
42 Mk Hilding	hk	T16		53.4	15.1	6.1	Tuxham	42	0	Oskar Totland, Måløy
43 Mk Delfin	k	T11		36.0	11.7	6.3	Hein	10	1	Peder R Strand m fl, Måløy
44 Mk Skolma	k f	T15		40.0	13.0	4.8	Aktiv	11	1	Mathias N Trollebø m fl, Måløy
45 Mk Grei	k	T14		39.0	12.0	6.0	Grei	25	0	Sigurd H Degnepold m fl, Måløy
46 Mk Egil	k	T17		48.8	13.8	7.2	Grei	32	0	Ulrik R Kulen m fl, Måløy
47 Ms Havsulen	t	T11		40.0	14.0	6.0	Hein	9	0	A Pedersen m fl, Måløy
48 Mk Argo	kh	T12		40.0	12.3	6.3	Tuxham	18	0	Peder O Henøen m fl, Måløy
49 Mk Rolf	k f	T09		36.0	12.5	5.7	Alpha	11	0	Sivert N Kulen, Måløy
50 Mk Arne Garborg	fk	T09		42.0	13.0	5.0	Finnøy	20	1	Peder R Kulen, Måløy
51 Mk Ulvesund	k f h	T16		54.8	15.3	7.3	Populær	45	6	Peder R Kulen m fl, Måløy
52 Mk Aron	kh	T02		37.0	12.0	5.0	Gideon	10	0	Peder O Midtgård, Måløy
53 Ms Ruth	t	T08		38.0	13.5	5.5	Tuxham	18	0	Isak T Holdevik m fl, Måløy
54 Må Reks	f	T16		24.0	7.0	3.0	Helseth	3	0	Arne R Holvik, Måløy
55 Mk Ulvesund ¹⁾	k f	T02		37.0	13.0	6.0	Dan	14	1	Alfred L Midtgård, Måløy
56 Mk Varden	k f	T12		38.0	12.2	5.7	Hein	14	0	Johan Osmundsvåg, Måløy
58 Mk Håkon	t	T11		36.0	12.0	5.8	Gideon	11	0	Anton Lien, Måløy
59 Mk Eggen	kt	T17		47.1	14.8	6.3	Skandia	30	1	Einar Gotteberg, Måløy
60 Ms Bolgen	fk	T22		28.0	8.0	4.0	Heimdal	6	0	Mons R Skram, Måløy
61 Mk Sleipner I	k f	T20		40.0	13.8	6.7	Alpha	22	1	Mons J Vågsberg m fl, Vågsvåg
62 Ms Odd	f	T19		22.0	6.0	3.0	Nogva	3	0	Ole P Trollebø, Måløy
63 Mk Viking	k f	T16		39.0	12.5	5.8	Statt	20	1	Thomas O Saltkjel m fl, Måløy
64 Mk Nyken	k f	T?		35.0	10.0	4.0	Hein	7	0	Mons Paulsen, Måløy
65 Mk Kvitnes	fk t	T17		44.0	14.7	7.0	Gangerr.	20	1	J L Eltvik, Måløy
66 Ms Anna	k f	T03		40.0	14.6	6.0	Gideon	10	2	Jørgen J Blålid m fl, Måløy
67 Mk Kap	fk	T15		39.3	13.3	4.2	Skandia	8	0	J P Skavpold, Måløy
68 Mk Signal	kh	T15		33.0	10.8	5.6	Hein	7	0	Edvard Furnes m fl, Måløy
70 Må Kity	k	T?		19.0	5.5	3.5	Heimdal	3	0	Gustav Blålid m fl, Måløy
71 Må Havtys	k f	T?		20.2	6.5	3.0	Heimdal	3	0	M Simonnæs, Måløy
73 Ms Forsøk	k f	T13		30.3	9.6	6.3	Dan	6	0	Kr J Hollevik m fl, Måløy
74 Må Må Nordlys	k f	T19		24.5	6.7	3.0	Romsd.	3	0	Mons Saltkjel m fl, Måløy
75 Må Alen	t	T?		26.4	8.0	2.9	Grei	4	0	S S Tennebo, Måløy
77 Må Skreien	fk	T05		21.0	6.0	3.5	(Reiten)	3	0	Elias Reiten, Måløy
78 Må Viking	f	T20		23.5	7.5	3.0	Heimdal	3	0	Elias O Hollevik, Måløy
80 Ms Laura	t	T14		49.4	16.4	5.7	Normo	25	0	A/S O Kr J Lefdal, Måløy
81 Mk Samlen	k f t	T17		55.0	16.2	7.2	Hein	35	1	Guttorm A Blålid m fl, Måløy

1) Omb. 1911.

Farkostens nummer, art og navn	Anvendelse	Materiale Byggår	Lengde	Bredde	Dybde	Maskin, navn	Antall HK	F. & fangstb.	Eierens (den korresponderende reders) navn og postadresse
1	2	3 4	5	6	7	8	9	10	11
82 Må Kvik	f	T 17	23.0	5.5	3.0	Levahn	3	0	Mons M Saltkjel, Måløy
83 Ms Keiser									
Wilheim	t	T 03	27.0	8.0	3.0	Aktiv	5	0	Kristian Kiran m fl, Måløy
84 Mk Sverre	f	T 00	29.9	10.0	5.0	Aktiv	7	0	Hans Rygg m fl, Måløy
85 D Thorulf	h k	S 07	98.1	19.1	8.7	Damp	165	3	A/S O Kr J Lefdal, Måløy
86 Må Rolf	f	T ?	17.8	5.0	1.7	Meteor	3	0	M L Endal, Måløy
87 Må Snyg	f	T 20	17.0	5.0	2.5	Vestkyst	5	0	Gullak Kroken, Måløy
89 Ms Hindenburg	t	T 10	31.5	10.0	3.5	Statt	6	0	Kristian Kiran, Måløy
90 Mk Firda	t	T 16	47.0	14.5	6.0	Grei	32	0	A/S Firda Canning Co., Måløy
91 D Ruth	h k	S 04	87.9	16.1	7.9	Damp	160	0	Ulf Lem, Måløy
92 Mk Rane	t	T 19	56.4	15.8	6.7	Tuxham	56	0	L P Lefdal m fl, Måløy
94 Ms Kløpsvik	t	T 15	52.1	19.2	8.2	Hein	35	0	John O Holvik m fl, Måløy
95 Må Fri	t	T ?	28.0	9.0	4.8	Helseth	5	0	A Inselseth, Vågsvåg
93 Må Expres	f	T ?	21.0	6.0	2.5	Tenfj.	3	0	Andr Stendal, Måløy
97 Må Snøg	f	T 13	23.0	6.0	2.5	Meteor	4	0	Olav J Oppedal, Vågsvåg
98 Må Rolig	k f	T 16	21.9	6.4	3.3	Ideal	4	0	Sørn Wereide, Måløy
99 Ms Sulitjelma	t	T 05	40.0	15.0	5.0	Hein	9	0	Olaf Skibenes, Måløy
100 Må Bolinder	t	T 23	29.0	8.0	3.0	Bolind.	8	0	Einar Hagen, Måløy
101 Mk Rolf	t	T 14	28.0	10.0	4.5	Gideon	8	0	Johan Våge, Vågsvåg
102 Må Liv	t	T 15	18.0	5.0	2.0	Sleipner	2	0	Johan Våge m fl, Vågsvåg
105 Må Kvikk	ft	T 10	20.0	6.5	4.0	Heimdal	3	0	Sivert Halmes, Måløy
107 Må Dvergen	f	T 20	17.2	5.4	1.8	Ferro	3	0	Einar K Sotren, Måløy
108 Ms Familien	f	T 08	33.0	11.0	5.4	Gideon	8	0	Paul K Sotren, Måløy
109 Må Snygg	f	T 17	19.0	6.0	2.8	Monark	3	0	Hans Ardal, Måløy
110 Mk Smart	f	T ?	27.0	7.0	3.7	Gideon	4	0	Lars L Degnepold, Måløy
111 Mk Sankey	f k	T 10	32.0	12.0	3.4	Gideon	10	3	Jonas R Kulen, Måløy
112 Må Smalsar-									
horn	f k	T 10	25.5	8.5	3.2	Gideon	4	0	August P Efjen, Måløy
113 Ms Skum	f	T ?	27.0	8.0	3.2	Gideon	6	0	Finn S Tellefsen m fl, Måløy
114 Ms Lom	k	T 14	32.0	12.0	5.0	Aktiv	9	0	Rasmus Sæternæs m fl, Måløy
115 Må Delfin	f	T 21	21.0	7.0	4.0	Vestkyst	5	0	J Myrestrand, Måløy
120 Ms Svalen	f	T 10	23.0	8.0	3.7	Gideon	3	0	Rasmus Dombesten, Måløy
121 Mk Sjøgutten	f k	T 10	39.0	12.5	6.9	Alpha	18	0	Rasmus Sæternæs, Måløy
122 Ms Lyna	f k	T 05	38.0	13.5	5.0	Aktiv	8	0	Ola Skarøpold, Måløy
123 Ms Drott	f k	T 23	28.0	8.3	4.0	Heimdal	6	0	Jonas J Holvik, Måløy
124 Ms Heimdal I	f k	T 23	28.0	9.0	4.2	Heimdal	6	0	J K Færestrand, Vågsvåg
125 Ms Juno	t k	T 12	50.0	15.0	6.3	Skandia	25	0	Ulf Lem, Måløy
126 Ms Alken	t f	T ?	36.0	12.0	6.0	Gideon	8	0	Mikal A Kvalheim, Måløy
127 Må Skarven	t f	T 19	26.0	6.0	3.0	Meteor	4	0	Mikal A Kvalheim, Måløy
128 Ms Perlen	ft	T 16	36.0	12.5	6.0	Aktiv	11	0	Johan A Kvalheim, Måløy

SF-V. Vevring merkedistrikt.

1 Må Morilden	k f	T ?	28.0	8.0	4.0	Norrøna	6	0	Andr K Apneseth, Vevring
2 Ms Bergljot	k	T 12	36.0	13.5	6.5	Heros	6	0	Karl K Aoneseth m fl, Vevring
3 Må Brødrene	k f	T ?	32.0	10.0	4.0	Gideon	5	0	Mads L Flokenæs m fl, Flokenes
4 Ms Juno	k	T 98	36.5	14.0	6.0	Dan	16	0	Martin Leknes, Kvammen i Sunnfj
5 Må Palmen	f	T ?	26.3	8.9	3.2	Gideon	4	0	Alfr Gjelsvik, Kvammen i Sunnfj.
7 Mk Percy	t k	T 02	61.8	16.7	7.5	Grei	45	0	H Alen m fl, Kvammen i Sunnfj.
8 Mk Norden	t	T 90	59.6	16.9	7.7	Bolind.	40	0	Olav Alen, Kvammen i Sunnfjord
9 Mk Øivin	k	T 90	54.2	16.4	6.5	Grei	42	0	Otto Alen, Kvammen i Sunnfj.
10 Mk Notmann	k	T 20	40.5	12.7	4.7	Grei	15	1	Olav Alen, Kvammen i Sunnfj.
11 Må Flid	f	T ?	19.7	5.1	2.4	Vestkyst	5	0	Johan Osland, Flokenes
12 Må Andor	k f t	T ?	27.1	9.9	3.5	Hein	5	0	Oluf Osland, Flokenes
13 Må Kyrre	k	T 03	21.0	6.4	2.2	Levahn	3	0	J Espehaug, Kvammen i Sunnfj.
14 Må Kvikk	f	T 80	22.3	6.4	2.4	Meteor	4	0	Anders L Apelseth, Vevring
15 Må Tor	f k	T 95	24.0	8.0	4.0	Volda	5	0	Henrik Rørvik, Kvammen i Sunnfj.
16 Må Sæther	f k	T 00	29.0	11.0	3.5	Norrøna	6	0	Sak S Sæther m fl, Svortevik
17 Må Trygg	k f	T 78	15.3	4.8	2.8	Meteor	4	0	Mentz Arseth, Vevring
18 Må Kjelken	f k	T 87	20.4	6.0	2.5	Solo	3	0	Peder Andal, Vevring

SF-V Vevring — B-B Bergen.

Farkostens nummer, art og navn	Anvendelse	Materiale	Byggeår	Lengde	Bredde	Dybde	Maskin, navn	Antall HK	10 1 F. & fangstb.	Eierens (den korresponderende reders) navn og postadresse
19 Må Grei	k f	T 00		35.0	10.7	5.3	Grei	10	2	Jac Russenes, Kvammen i Sunnfj
20 Må Grytten	f k	T 19		25.0	9.0	6.0	Vestkyst	5	1	Anders J Grytten m fl, Vevring
21 Må Flink	f k	T 85		14.3	5.1	1.8	Meteor	3	0	Ole E Thingnes, Vevring
22 Må Flyvefisken	k f	T 19		22.0	11.0	4.0	Vestkyst	25	3	J Gjæringbø m fl, Helle i Sunnfj
23 Må Sleipner	k	T 19		18.0	6.0	3.0	Americ.	4	0	Markus Horne, Svortevik
24 Må Sjøblomsten	f	T 13		31.1	11.2	3.9	Norrøna	12	0	P J Kleiva, Svortevik
25 Må Sverre	k f	T 14		31.6	11.4	4.5	Gideon	6	1	A Gjelsvik m fl, Kvammen i Sunnfj
26 Ms Falken	k	T 95		37.0	13.0	4.5	Rap	12	0	Lyder B Kvellestad, Svortevik
27 Må Rask	k f	T 22		23.9	7.4	2.7	Wichm.	4	0	Olai Russenes, Vevring
28 Må Augval	k f	T ?		30.0	5.0	4.0	Dan	6	0	Markus N Horne m fl, Svortevik
29 Må Tor	k f	T ?		22.0	6.2	2.9	Wichm.	3	0	Jonas A Horne m fl, Svortevik
30 Ms Kjæk	k t	T 16		55.8	19.5	8.0	Hein	35	0	Lyder B Kvellestad, Svortevik
31 Må Sylja ¹⁾	f k	T ?		24.0	10.5	3.0	Dan	4	0	Alfred O Redal, Vevring

SF-VK. Vik merkedistrikt.

1 6/å	—	f	T 10	25.5	9.6	3.2	—	—	4	O P Fosse m fl, Vik i Sogn
2 6/å	—	f	T 00	25.5	6.4	3.2	—	—	3	M Thorsen d æ m fl, Vik i Sogn
3 6/å	—	f	T 96	18.0	7.0	3.0	—	—	2	H Johnsen m fl, Vik i Sogn
4 6/å	—	f	T 08	25.5	8.3	1.8	—	—	0	Ivar O Lønne m fl, Lånefjorden
5 Mk Berland	t	T 86		51.5	13.1	9.0	Fram	20	1	Lars Gåtevik m fl, Vik i Sogn

Bergen fylke.

B-B. Bergen merkedistrikt.

1 Ms Blenda	t	T 12		36.0	15.0	5.0	Avance	18	0	Bergens kom. Fisk- & Landbr.handel
2 Ms Sild	f k	T 12		50.6	17.4	7.0	Skandia	20	5	A/S United Sard. Factories, Bergen
3 Mbf Stanley	f k	T 92		47.0	15.0	7.0	Hein	18	0	Tønnes Nilsen, Bergen
5 D Vågsfjord	k h	T 12		65.1	16.5	7.3	Damp	50	4	Hans Martinussen m fl, Bergen
6 D Virgo	t	S 86		82.7	14.0	8.8	Damp	150	0	A/S United Sard. Factories, Bergen
7 D Skjold	h k	S 02		93.3	18.1	8.8	Damp	160	3	A/S D/S »Skjold«, Bergen
8 Ms Modig	k f	T 11		30.0	10.0	5.0	Skandia	6	0	L Larsen, Innalsv., Bergen
9 D Flink	f	T 17		35.0	10.0	6.0	Damp	40	0	Henrik M Selvig, Bergen
10 Må Trio	t	T 18		28.0	6.0	4.0	Hermo	7	0	Kornelius Andersen, Bergen
11 Mbf Skudd	t	T 07		39.4	12.7	5.1	Skandia	12	0	Oscar J Alfheim m fl, Bergen
12 Mbf Hein	t	T 13		38.6	11.7	5.6	Wichm.	25	0	Oscar J Alfheim m fl, Bergen
15 Mk Drott	t	T 10		47.0	14.0	7.0	Populær	20	0	A/S Norsk For og Gjødningststoffbr.
16 D Resolut	k t	J 84		120.2	21.0	9.9	Damp	360	3	A/S United Sard. Factories, Bergen
17 D Storm	f	T 03		55.0	11.0	5.0	Damp	35	1	A/S D O Monstad, Bergen
18 Mk Kvernbit	k	T 17		64.0	16.3	7.3	Fønix	50	0	M J A Steen, Bergen
19 Ms Vilhelm	k f	T 13		44.6	12.1	7.3	Populær	50	0	A/S »Vågen«, Bergen
20 D Lilly Margrethe	h	S 20		164.0	26.5	?	Damp	400	2	Carl M Iversen, Bergen
21 Mk Albatros	k	T 15		33.0	12.0	5.5	Hein	10	0	Ole Eide, Kl. Fastingsgt., Bergen
22 Ms Solvik	t	T 12		55.5	20.8	7.7	L. Grei	20	0	A/S United Sard. Factories, Bergen
24 D Sørfold	k h t	J 94		95.0	20.5	10.2	Damp	215	3	Brødr Tvedt A/S, Bergen
25 Mk Vikar	t k	T 96		61.2	17.1	7.9	Wichm.	30	0	E & Johs Tvedt m fl, Bergen
26 Mk Erling	t	T 16		53.5	13.5	6.0	Wichm.	20	0	Brødr Tvedt A/S, Bergen
27 Mk Diamant	t	T 15		53.0	14.0	6.0	Wichm.	30	0	Brødr Tvedt A/S, Bergen
28 Ms Lykken	l	T 85		40.0	15.0	7.0	Skandia	15	0	Brødr Tvedt A/S, Bergen
29 Ms Aron	k	T 14		33.0	11.0	5.0	Populær	10	0	Hans Martinussen m fl, Bergen
31 Mk Fuglen	f t	T 11		28.5	9.0	4.0	Dan	8	1	Soren Andersen, Skoleveien, Bergen
32 Dk Fram I	f	T 20		35.5	11.0	6.0	Damp	25	0	N Hanstvedt, Bergen
33 Mk Ethel Wing	f l	T 83		65.4	18.0	8.7	Avance	46	9	Giertsen & Co, Bergen

B-B Bergen — H-A Askøy.

Farkostens nummer, art og navn	2 Anvendelse	3 Materiale	4 Byggeår	5 Lengde	6 Bredd	7 Dybde	8 Maskin, navn	9 Antal HK	10 F. & fangstb.	Eierens (den korresponderende reders) navn og postadresse
1										11
34 Ms Tro	l	T	07	47.5	15.8	5.0	Kampen	20	0	Hans Storås, Bergen
35 D Capri	h	T	00	165.4	27.2	15.2	Damp	352	0	Rasmus F Olsen m fl, Bergen
36 Mk President	t	T	17	60.0	15.5	6.0	D. Thor	35	0	A/S Einar Hausvik & Co, Bergen
37 Mk Kongsø	t	T	98	56.7	16.9	7.3	Skandia	30	0	Anton Gjerde, Bergen
38 Ms Familien	k	T	?	24.0	8.6	2.8	Wichm.	4	0	A/S M/S Familien, Bergen
39 Ms Åge	k	T	99	53.3	16.3	6.1	Alpha	38	0	Olav B Hess, Bergen
40 D Kinn	h t	T	90	98.9	22.5	11.4	Damp	155	0	L Michelsens Rederi A/S, Bergen
42 D Fram	f	T	23	34.5	9.0	5.3	Damp	20	0	N Hanstvedt, Bergen
43 Ms Fyr	k f t	T	10	30.0	11.0	5.0	Møller.	10	0	Julius Risa, Øvregt 10, Bergen
44 Må Trofast	f	T	18	22.0	4.0	2.5	Lettvint	6	0	J Berntsen, Tidemansgt 3, Bergen
45 D Bergenseren	t k f	T	98	88.8	17.8	9.5	Damp	120	3	A/S United Sard. Factories, Bergen
46 Mk Kleivdal	t	T	17	48.6	15.2	6.8	Grei	32	0	T H Kleivdal, Bergen
47 Må Trip	t f	T	20	21.5	6.7	2.5	Lettvint	5	1	Torg Fossdal, Nøstegt 30, Bergen
48 Ms Einar	t	T	08	72.1	13.0	7.8	Hein	50	0	A/S Johan Troye, Bergen
49 Mk Takt	t	T	18	61.5	16.8	7.7	Ideal	45	0	S/A Takt, Bergen
50 Mk Ask	T	?	?	38.0	12.0	4.0	Elefant	30	0	Enok Olsen, Madsengang, Bergen
52 Msk Skjoldli	h	S	14	117.7	23.9	10.1	Bolind.	80	0	M Rasmussen, Bergen
53 M Per	h	T	19	93.3	18.5	9.3	Diesel	150	3	Ant P Storebø m fl, Bergen
54 D Vigra	t	S	99	114.6	21.6	11.3	Damp	275	0	A/S Einar Hausvik & Co, Bergen

Hordaland fylke.

H-AA. Åsane merkedistrikt.

f. t. ingen merkepl. fiskefarkoster.

H-AD. Alversund merkedistrikt.

1 Mk Fram	t	T	08	33.0	9.0	6.0	Wichm.	12	0	Siv Fanebust m fl, Alverstraumen
2 Mk Otto	t	T	13	50.0	12.7	5.0	Normo	16	0	Nils Hvidsten m fl, Alverstraumen
3 Mk Skum	t	T	12	54.0	11.0	5.6	Wichm.	16	0	Johs J Fosse m fl, Alversund

H-A. Askøy merkedistrikt.

1 Ms Irma	t	T	09	42.5	14.9	6.4	Grei	20	0	O N Florvåg m fl, Florvåg på Askøy
3 Mk Vårsolen	t k	T	14	60.0	15.0	7.5	Wichm.	30	0	LE Tveitevåg m fl, Florv. på Askøy
5 Mk Populær	t	T	25	49.9	13.8	6.4	Populær	22	0	Johs Olsen m fl, Follesøy
6 D Ask	h k	S	03	94.7	19.0	8.9	Damp	160	3	A/S F/D Ask, Florvåg på Askøy
7 Ms Svanen	k t	T	16	40.0	14.0	6.0	Rap	18	1	E Johannessen m fl, Hanøytangen
9 Mk Brødrene IV	t	T	24	57.9	15.8	6.4	Normo	30	0	S Follesø m fl, Follesøy
11 Ms Guldborg	k t	T	17	49.9	15.0	5.9	Populær	30	0	H N Hanøen m fl, Hanøytangen
12 Mk Aksel	f k t	T	25	56.0	14.0	6.0	Wichm.	25	0	B T Davanger, Davanger
13 D Bremanger	k h	S	03	89.5	18.5	9.8	Damp	160	4	Santos Danielsen, Florvåg på Askøy
15 Ms Vega I	t	T	16	43.0	13.5	6.0	Normo	25	0	Anton A Follesø m fl, Follesøy
16 Ms Vega II	t	T	08	40.0	14.0	6.0	Skandia	15	0	Gunnar S Follesø m fl, Follesøy
17 Ms Irma	t	T	16	45.0	14.0	6.5	Avance	22	0	Oluf O Strudshavn m fl, Strusshamn
18 Ms Ternen	h t	T	00	39.0	14.0	5.0	Normo	12	0	N Lauritsen m fl, Nordre Heslevik
20 Ms Kameraten	k t	T	14	37.0	11.0	5.0	Lidan	10	0	Lars Juvik m fl, Nordre Heslevik
21 Mk Rollon	k t	T	16	38.0	13.0	5.0	Hein	9	0	Hans Pedersen m fl, N. Heslevik
23 D Storeggen	k	T	01	96.8	19.1	8.5	Damp	140	4	Hess & Andersen A/S, Florvåg
24 D Ramoen	k i b	S	12	111.0	20.0	10.0	Damp	238	6	Hess & Andersen A/S, Florvåg
25 D Bell	k b	S	17	108.0	20.0	10.0	Damp	180	6	Hess & Andersen A/S, Florvåg
26 Mk Tryg	t	T	15	42.0	11.0	5.0	Stabil	16	0	Nils A Pedersen m fl, Follesøy
27 Mk Hetlevik	k t	T	10	38.0	12.0	5.0	Hein	9	0	I Salamonsen m fl, Nordre Heslevik
28 Mk Venus	t k	T	12	36.0	11.0	6.0	Wichm.	12	0	Hans P Follesø, Follesøy

H-A Askøy — H-AV Austevoll.

Farkostens nummer, art og navn	Anvendelse	Materiale		Lengde	Breidde	Dybde	Maskin, navn	Antall HK	F. & fangsstb.	Eierens (den korresponderende reders) navn og postadresse
		3	4							
1	2	3	4	5	6	7	8	9	10	11
29 Ms 17. mai ¹⁾	kt	T 08		38.0	14.0	6.0	Grei	26	0	J J Grønevik m fl, Tveitevåg
30 Ms Sollys ²⁾	f kt	T ?		35.5	13.7	7.0	Populær	12	3	Sigv H Hanøen m fl, Hanøytangen
31 Ms Skiftesvik	tk	T 17		33.0	11.0	5.0	Fram	12	0	Julius S Skiftesvik, Strusshamn
32 Ms Falken	k	T 08		40.0	14.0	5.0	Søderb.	12	0	Lars L Ramsøen m fl, Hanøytangen
34 Ms Frøya	k	T 12		36.0	14.0	5.5	Wichm.	12	0	A N Davanger, Hauglandshella
36 Ms Anna ³⁾	kt	T ?		36.0	11.0	5.5	Skandia	10	0	A Nilsen m fl, Nordre Heslevik
38 Ms Fuglen	t	T 17		32.0	11.0	4.3	Avance	8	0	A K Langvøen, Hanøytangen
39 Ms Wega	f kt	T 95		37.2	14.9	5.3	Aktiv	10	0	E E Kollevåg m fl, Tveitevåg
40 Ms Askøy	t	T 14		42.0	13.0	6.0	Wichm.	20	0	J N Skarholmen, Strusshamn
41 Mk Spring	kt	T 16		52.0	14.0	6.0	Askøy	25	1	G N Ramsøy m fl, Hanøytangen
42 Ms Stjernen	f	T 11		38.0	14.0	7.0	Skandia	20	2	T M Haugland m fl, Hauglandshella
43 Mk Norge	t	T 17		56.0	13.5	5.0	Wichm.	25	1	Martin M Follesøy, Follesøy
44 Mk Maiblomsten	t	T 12		50.0	13.0	5.0	Rap	22	0	Alfred Marikoven m fl, Strusshamn
45 Ms Lerken	kt	T 13		40.0	14.0	5.0	Skandia	20	0	E N Kallevåg m fl, Tveitevåg
47 Ms Von	ft	T 16		40.0	12.5	6.2	Hein	18	1	Edv Engelsen, Nordre Heslevik
48 Ms Nelly	kft	T 17		37.2	11.7	5.3	Wichm.	12	2	A N Hanøen m fl, Hanøytangen
49 Må Nor	fk	T 21		24.0	6.0	2.5	Tenfj.	3	0	Askild Andersen, Hanøytangen
50 Mbf Hopsø	t	T 12		38.0	13.0	8.0	Populær	20	0	Johs Follesø m fl, Follesøy
51 Mk Elida	k	T 13		31.6	12.8	5.3	Dan	12	0	H J Ramsøy m fl, Hanøytangen
52 Mk Von	t	T 14		38.0	11.8	4.5	Alpha	14	0	Nils N Hanøen m fl, Hanøytangen
57 Mk Liv	t	T 22		46.5	14.0	6.0	Populær	20	0	N P Smedhaug m fl, Follesøy
58 Mbf Hilda	tk	T 17		33.0	13.0	7.0	Kampen	16	0	Oluf Larsen m fl, Florvåg på Askøy
59 Ms Norkap	ft	T ?		30.0	10.0	6.0	?	8	0	Alfred K Juvik m fl, Kleppestø
60 Mbf Rap	kt	T 14		40.0	11.0	7.0	Rap	12	2	N L Davanger m fl, Hauglandshella
61 Ms Sjøgut	hf	T 22		42.0	12.0	4.0	Bolind.	20	2	Peder M Hanøen, Hanøytangen
63 Ms Gyda	t	T ?		30.0	10.0	5.0	Skandia	10	0	R N Florvåg, Florvåg på Askøy
65 Mk Fenning	kt	T 13		33.0	11.5	6.5	Fram	14	0	Bjarne Karlsen m fl, Follesøy
66 Må Glan	f	T ?		22.3	7.4	3.2	Gideon	6	0	Gudmund R Follesøy, Follesøy
67 Mk Olaf	t	T 10		42.0	12.0	6.0	Wichm.	18	1	Oluf Holgersen, Florvåg på Askøy
68 Ms Nora	t	T 06		38.0	14.0	6.0	Wichm.	16	0	K K Florvågøen m fl, Florvåg
69 Mbf Otteren	t	T 07		40.0	11.0	7.0	Populær	20	0	P J Follesø m fl, Follesøy
70 Mk Trio	f	T 15		38.0	11.0	5.0	Wichm.	10	0	L Dankworth jr, Nordre Heslevik
71 Mk Sluingen	t	T 12		37.0	11.0	6.0	Wichm.	8	0	Mart Skiftesvik m fl, Strusshamn

H-AV. Austevoll merkedistrikt.

1 Ms Gøta	l	T 05		42.0	15.5	6.3	Skandia	15	4	A B Kolbeinshavn, Hufferen
2 Ms Håbet	ft	T 17		31.3	9.0	4.4	Hein	10	0	Rasmus O Storebø m fl, Hufferen
3 Ms Olga	lt	T 04		40.6	15.9	5.2	Grei	20	5	H J Naushiller m fl, Torangsvåg
4 Ms Forsøget	k	T 00		41.4	14.4	5.5	Rap	22	0	Torkel Josefsen m fl, Torangsvåg
5 Ms Marine	fsl	T 06		47.0	16.8	5.4	Skandia	20	3	Martin L Horgen m fl, Bakholmen
6 Ms Viktoria	sl	T 10		40.0	16.0	4.0	Skandia	12	2	Martin L Horgen m fl, Bakholmen
8 Ms Brødr. Kleppe	l	T 15		49.7	17.8	7.6	Normo	30	5	Halvor B Kleppe, Bakkasund
9 Ms Flinken ⁴⁾	f	T 06		52.8	18.8	6.7	Wichm.	25	7	Mons Taranger m fl, Torangsvåg
10 Ms Marta Olina	fk	T 16		59.8	19.6	8.5	Skandia	30	7	H Møgster m fl, Rostøy
11 Ms Lundø	t	T 16		55.2	17.8	7.4	Wichm.	25	0	Lars O Rabben m fl, Rabben
12 Ms Rapp	t	T 13		42.0	16.0	6.0	Skandia	16	0	J H Sandtor m fl, Krosshamn i N.hl
13 Ms Heimen	fk	T ?		44.0	16.0	7.5	Skandia	12	2	Knut Strømme m fl, Møgster
14 Ms Hanna I	kf	T 16		53.4	18.0	8.0	Bolind.	32	0	Konrad K Kalve, Bakkasund
15 Ms Enig ⁵⁾	fk	T 12		52.0	17.0	6.2	Skandia	30	7	Hans Kalve m fl, Bakkasund
16 Mk Fram	t	T 17		46.0	12.0	6.0	Stærkod.	20	0	Johs Taranger m fl, Torangsvåg
17 Må Hildur	kf	T 16		34.1	10.8	4.0	Avance	6	0	Knut Wåge, Stolmen
18 Ms Gerda I	kf	T 07		48.0	18.0	5.0	Avance	22	5	L J Mælingen m fl, Austevollshella
19 Ms Gerda II	fk	T 06		43.0	16.4	5.0	Skandia	15	5	H Austevoll m fl, Austevollshella
20 Må Viggo	fk	T 24		28.0	8.0	3.0	Wichm.	5	0	S E Blåsternes, Rostøy
21 Mk Hundvåkøy	kt	T 07		61.6	18.6	8.1	Skandia	40	4	John M Økland m fl, Torangsvåg
22 Ms Svanen	kf	T ?		28.0	8.0	5.0	Stabil	10	5	Anders A Økland, Torangsvåg

1) Omb. 1917. 2) Omb. 1916. 3) Omb. 1919. 4) Omb. 1915. 5) Omb. 1920.

Farkostens nummer, art og navn	Anvendelse	Materiale	Byggeår	Lengde	Bredde	Dybde	Maskin, navn	Antall HK	Eierens (den korresponderende reders) navn og postadresse		
1	2	3	4	5	6	7	8	9	10	11	
24 6/å Ørnen	fk	T	10	28.0	7.3	3.5	—	—	1	John M Økland m fl, Torangsvåg	
25 Mk Frimann	ft	T	?	34.9	11.2	4.9	Aktiv	13	0	G J Bratten m fl, Vinnesvåg, vestre	
26 Ms Ørnen I	fk	T	13	46.0	19.0	6.8	Avance	22	5	Nils I Storebø m fl, Hufteren	
27 Må Viken	kf	T	?	26.5	8.5	3.5	Fram	5	0	Peder N Lillekalsø, Møgster	
28 Ms Tre Brødre	fk t	T	06	44.6	19.1	5.7	Skandia	20	5	K J Salthellen m fl, Salthella	
29 Ss Marta	fk	T	?	37.2	13.8	5.5	—	—	0	J O Salthellen m fl, Salthella	
30 Ms Hvalen ¹⁾	fk	T	09	44.0	15.0	5.8	Rubin	15	4	O J Hævrøen m fl, Stolmen	
31 Ms Slotterø	fk	T	09	46.0	18.0	5.8	Avance	22	5	J H Hævrøen m fl, Stolmen	
32 Ms Svanen	fk	T	?	34.3	14.3	5.4	Stella	10	0	Olai M Haukenæs m fl, Hufteren	
33 6/å Norden	fk	T	18	29.7	10.6	3.7	—	—	1	Olai J Økland m fl, Torangsvåg	
34 Mj Anna	f	T	78	51.0	16.0	8.0	Wichm.	20	4	Lars O Rabben m fl, Rabben	
35 Ms Irma	f	T	17	37.0	16.0	5.0	Stabil	18	0	Lars O Rabben m fl, Rabben	
36 Ms Brødr.											
	Kalve	fk	T	14	48.4	17.4	7.3	Wichm.	22	5	Lars O Stenevik m fl, Rabben
37 Ms Hævrøen	fk	T	14	50.0	17.0	6.0	Wichm.	20	4	Lars O Stenevik m fl, Rabben	
38 Må Luna	fk	T	16	25.0	7.0	3.0	Wichm.	8	1	P L Stenevik, Rabben	
39 Må Brødrene	fk t	T	?	25.0	8.0	3.0	Rap	6	0	T J Økland m fl, Torangsvåg	
41 Mk Expert	fk	T	94	58.2	16.8	7.7	Avance	30	6	Halvor Hilde, Bakkasund	
42 Ms Stjernen	fk	T	00	40.0	16.0	5.5	Wichm.	20	7	Hans L Kalvenes m fl, Rabben	
43 Mk Prøven	fk	T	97	40.0	14.3	6.0	Wichm.	25	5	O O Fagerbakke d æ m fl, Bekkjarv.	
44 Mk Alsvåg	fk	T	97	62.0	17.0	7.9	Wichm.	25	5	T Fagerbakke m fl, Bekkjarvik	
45 Må Passat	fk	T	17	32.0	11.0	4.0	Gideon	10	1	T Fagerbakke m fl, Bekkjarvik	
46 Mk Sælbjørns- fjord	fk	T	95	60.1	17.7	6.9	Wichm.	30	7	S Fagerbakke m fl, Bekkjarvik	
47 Må Familien	fk	T	19	33.0	11.0	4.5	Gideon	13	0	S Fagerbakke m fl, Bekkjarvik	
48 Ms Magda	l	T	05	42.0	15.0	6.3	Populær	1.	5	Edv Veivåg m fl, Rabben	
49 Ms Høken	fk	T	08	45.8	17.5	6.0	Gamma	33	2	K I Stenevik m fl, Salthella	
51 Ms Espø	f	T	05	56.1	16.4	6.9	Tryg	20	2	T T Haugland m fl, Hufteren	
52 Mk Lilly Maud	l	T	96	60.7	17.2	7.7	Bolind.	40	6	N Johannesen m fl, Stolmen	
53 Ms Astrea	f	T	01	47.0	16.0	5.0	Wichm.	20	6	N Johannesen m fl, Stolmen	
54 Må Ulabrand	f	T	10	26.0	8.0	3.5	Rap	7	1	N Johannesen m fl, Stolmen	
55 Ms Kapella	fk	T	12	40.0	16.0	5.0	Wichm.	16	2	I N Fagerbakke m fl, Bekkjarvik	
56 Mj Lykkens											
	Prøve II	fk	T	05	54.5	16.4	6.7	Grei	32	5	O Østervold m fl, Austevollshella
57 Ms Mira	t	T	15	40.0	14.5	6.0	Verdan.	18	0	H J Kalvenes m fl, Bekkjarvik	
58 Mk Willing											
	Boys	fk	T	97	60.0	17.1	7.9	Wichm.	30	6	E K Drivenæs m fl, Bekkjarvik
59 Ms Morilden	fk	T	?	39.0	15.5	6.5	Skandia	12	1	Severin Arland m fl, Stolmen	
60 Ms Vonad	h	T	14	78.3	19.0	8.3	Bolind.	80	0	Knut Wåge m fl, Stolmen	
61 Ms Moder III	fk	T	19	54.2	18.7	7.8	Wichm.	25	7	Knut N Dybevåg m fl, Rabben	
62 Ms Maria	l	T	09	39.0	17.0	6.0	Skandia	12	2	Ole O Stangeland m fl, Stolmen	
63 Mk Storebø I	f	T	17	56.0	14.6	6.0	Wichm.	25	0	Nils S Storebø m fl, Hufteren	
64 Ms Våge	t	T	99	38.0	14.0	5.0	Aktiv	15	0	Lars O Våge, Stolmen	
65 6/å Hildur	kf	T	14	31.0	11.0	3.8	—	—	1	A A Hilde, Bakkasund	
66 Må Brithania.	kf	T	95	29.0	9.0	4.0	Gideon	11	1	Nils K Dybevåg, Rabben	
67 Ms Ørnen	kf	T	14	41.0	14.7	5.6	Normo	20	5	Nils K Dybevåg m fl, Rabben	
68 Ms Kvik	lt	T	?	35.5	14.5	?	Skandia	8	4	Rasmus J O Drønen, Rostøy	
70 6/å —	?	T	96	21.0	5.5	2.3	—	—	0	Samson Wåge, Stolmen	
71 Mk Morilden	fk	T	99	53.3	17.0	6.7	Askøy	20	4	K Melingen m fl, Austevollshella	
72 Ms Våren	l	T	08	55.9	17.2	6.2	Avance	30	4	Thomas N Arland, Stolmen	
73 Ms Kapella	l fk	T	10	48.0	15.0	6.0	Wichm.	20	4	O B Stangeland m fl, Stolmen	
74 Mk Klar ²⁾	fk	T	07	40.0	16.0	6.0	Avance	15	4	Halvor Rabben, Rabben	
75 Ms Ampløi ³⁾	fk	T	97	43.0	16.0	5.0	Rap	22	4	V Kalvenes m fl, Bekkjarvik	
76 Mk Ampløi I	t k	T	16	59.5	15.9	7.3	Wichm.	30	4	S Kalvenes m fl, Bekkjarvik	
77 6/å —	k	T	07	25.5	8.0	3.3	—	—	0	E J Wåge, Stolmen	
78 8/å —	fk	T	?	26.0	9.0	3.5	—	—	0	Hans Ase, Stolmen	
79 Ms Sjølivet	kf	T	10	45.0	16.0	8.0	Normo	30	4	Hans O Drønen, Rostøy	
80 6/å Modig	fk	T	18	34.0	11.0	4.0	—	—	1	O N Østervold m fl, Austevollshella	

H-AV Austevoll.

Farkostens nummer, art og navn	2	3	4	5	6	7	8	9	10	11
	Anvendelse	Materiale	Byggear	Lengde	Bredde	Dybde	Maskin, navn	Antall HK	F. & fangstb.	Eierens (den korresponderende reders) navn og postadresse
1	2	3	4	5	6	7	8	9	10	11
81 Ms Spekulant	t k f	T 12	31.0	9.0	4.0	Skandia	—	6	0	N O N Troland m fl, Austvollshella
82 6/å —	f k	T 01	23.7	8.0	2.8	—	—	—	0	Tormund S Våge m fl, Stolmen
83 Ms Brødrene										
Horgen	k	T 15	57.4	19.8	8.4	Wichm.	—	30	4	Mathias S Horgen, Bakholmen
84 8/å Norden	f	T 06	31.5	11.3	4.0	—	—	—	1	T I Skår m fl, Krosshamn i Nordhl
86 Ms Familien	t f	T 08	40.8	14.8	7.8	Skandia	—	15	2	A L Huffhammer, Krosshamn i Nhl
87 Må Snygen	t k	T 13	24.2	6.5	3.1	Wichm.	—	4	0	A L Huffhammer, Krosshamn i Nhl
88 6/å Torden-skjold	k f	T 03	32.4	10.2	3.5	—	—	—	1	P O Sæle m fl, Bakkasund
91 Mk Urd I	k f	T 65	57.7	16.4	7.4	Avance	—	22	0	Halvor N Rabben m fl, Rabben
92 Ms Møgster	f	T 16	52.0	18.1	7.5	Avance	—	22	4	John M Møgster m fl, Møgster
93 Ms Brill	f	T 08	45.0	18.0	5.7	Avance	—	22	2	Ivar J Rabben m fl, Rabben
94 8/å Fram	k	T ?	29.8	11.0	3.3	—	—	—	0	Mons M Våge, Stolmen
95 Ms Viking	l	T ?	44.0	16.0	5.0	Avance	—	18	6	Anders A Møgster m fl, Møgster
97 Må Lillegrei	k f	T ?	22.0	6.0	3.0	L. Grei	—	4	0	Sivert Monsen, Rabben
98 Sønnøva ¹⁾	t	T 02	51.6	16.1	5.9	Wichm.	—	25	0	K A Austevoll, Bakholmen
100 Må Nyland	f k	T 75	33.0	10.5	4.0	Rap	—	9	1	Halvor N Rabben m fl, Rabben
101 ?/å —	f k	T ?	31.9	8.7	3.9	—	—	—	2	Olai L Noven, Rabben
102 Mk Provider	k f	T 98	59.9	17.2	7.5	Skandia	—	30	2	Lars L Våge m fl, Stolmen
103 Må Olaf	k f	T 07	34.0	9.0	4.0	Wichm.	—	10	0	Ole B Rabben m fl, Rabben
104 Mk Ingeborg	l h	T 03	69.0	18.5	8.1	Wichm.	—	30	5	Ole B Rabben m fl, Rabben
105 Mk Sølv-bølgen ²⁾	t	T ?	50.0	14.0	6.0	Wichm.	—	20	0	Ole B Rabben m fl, Rabben
107 Ss Svanen	k	T 92	36.0	13.0	8.0	—	—	—	1	Anders S Kolbeinsvik m fl, Rostøy
108 Må Mignon	f k	T 19	24.0	6.8	3.0	Populær	—	4	0	Hans J Heimark, Rostøy
109 Mk Halstein ³⁾	t l	T ?	47.0	13.3	5.0	Skandia	—	20	4	N O N Troland m fl, Austevollshella
110 Mk Harald	k f	T 07	50.0	14.0	6.5	Skandia	—	25	0	S O Fagerbakke m fl, Bekkjarvik
113 Mk Gulsne	f	T 18	37.0	10.0	5.0	Normo	—	15	0	John Møgster, Møgster
114 8/å —	f k	T 05	30.5	10.5	4.3	—	—	—	0	N O Lundøen, Rabben
115 6/å —	f	T 95	34.0	9.6	4.0	—	—	—	1	Ole O Salthellen, Rabben
116 6/å Enigheten	f k	T 05	31.9	8.6	3.8	—	—	—	0	Peder K Horgen, Bakholmen
117 8/å Sleipner	k f	T 06	32.3	11.5	4.0	—	—	—	3	Arent M Klepsvik, Bakkasund
118 ?/å —	f k	T ?	28.0	10.0	4.0	—	—	—	0	Anders Arland m fl, Stolmen
119 8/å —	k f	T 24	31.0	11.0	4.0	—	—	—	1	Johan M Arland m fl, Stolmen
120 6/å —	f	T 03	28.5	10.5	3.6	—	—	—	3	O N Kalvenes, Bekkjarvik
121 8/å —	k f	T 14	30.5	11.1	6.0	—	—	—	0	H O Drønen, Bakholmen
122 Ms Brødrene	k	T 10	32.0	13.0	4.3	Populær	—	10	0	T T Dypevåg m fl, Salthella
123 Ms Kjæld	k t	T ?	38.0	11.0	5.5	Wichm.	—	10	0	Andreas Arland, Stolmen
124 6/å —	f k	T 15	32.0	10.5	4.5	—	—	—	3	L P Bussesund, Rostøy
126 6/å Sisilie	f k	T ?	26.3	9.3	3.3	—	—	—	0	Ole K Økland m fl, Torangsvåg
127 6/å Brødrene	f k	T 98	31.0	9.8	4.0	—	—	—	1	Halvor I Kleppe, Bakkasund
128 6/å Sverdrup	k	T ?	33.3	10.7	4.3	—	—	—	3	Peder K Hilde, Bakkasund
129 Så Sandtorv	f k	T 14	30.2	10.3	4.3	—	—	—	1	H N Sandtorv d æ m fl, Krosshamn i Nordhordland
130 Ms Driftig	k f	T ?	42.5	14.9	6.4	Avance	—	18	1	H B J Kleppe m fl, Bakkasund
131 6/å Kam	f k	T 16	30.0	10.0	4.0	—	—	—	1	K Bratten m fl, Vinnesvåg, vestre
133 Ms Neptona	t	T 17	35.0	11.0	4.5	Norrøna	—	10	0	J Hausberg m fl, Rostøy
134 6/å —	k	T ?	22.0	7.1	2.6	—	—	—	0	Johan M Arland, Stolmen
135 Så —	f	T 07	26.0	9.0	3.5	—	—	—	1	Jan J Gåsnes, Stolmen
136 8/å Springer	f k	T 06	24.0	8.5	3.5	—	—	—	0	Johan A Våge m fl, Stolmen
137 Må Prober	f k	T 12	26.0	7.0	3.0	Mianus	—	5	0	Mikal Hansberg, Rostøy
138 6/å —	f k	T 12	24.0	8.5	3.8	—	—	—	1	Anders L Møgster m fl, Møgster
139 Ms Vidar ⁴⁾	t k	T ?	26.3	8.6	3.8	Rap	—	10	0	Olaf O Salthellen m fl, Salthella
140 Må —	k t	T ?	21.0	6.0	3.3	Wichm.	—	3	0	Peder J Røstøen, Rostøy
142 Må Dovre	f k	T 12	29.0	11.0	4.0	Levahn	—	8	0	O Østervold, Austevollshella
143 Må Moder	f k	T 20	40.0	14.0	5.0	Hein	—	12	1	H Møgster, Rostøy
144 Må Jakob	k f	T 17	22.0	7.0	3.0	Normo	—	3	0	Halvor B J Kleppe, Bakkasund
145 8/å —	f k	T 18	33.0	13.0	3.0	—	—	—	3	A M Bakke, Bakkasund
147 Må Bjørn	f	T 12	25.0	6.0	5.0	Grei	—	6	0	K J Sandtorv, Krosshamn i Nordhl
148 8/å —	f k	T 10	32.1	11.3	4.0	—	—	—	0	K O L Kalvenes m fl, Bekkjarvik

1) Omb. 1917. 2) Omb. 1918. 3) Omb. 1909. 4) Omb. 1920.

H-AV Austevoll — H-AM Austrheim.

Farkostens nummer, art og navn	2 Anvendelse	Materiale	Byggear	5 Lengde	6 Breddde	Dybde	Maskin, navn	9 Anvendelse	F. & fangstb.	Eierens (den korresponderende reders) navn og postadresse
1		3	4	5	6	7	8	9	10	11
149 6/å —	k	T ?	23.4	5.7	3.5	—	—	0	—	Hallvard H Nordeide, Hufferen
150 Ms Hauken	f k	T ?	44.6	16.6	5.4	Wichm.	25	4	—	H Møgster, Rostøy
151 8/å Leif Erik- søn	f	T 90	31.9	10.8	4.0	—	—	1	—	Tomas J Økland m fl, Torangsvåg
152 Ms Vesla	k f	T 10	31.0	11.5	5.0	Grei	10	0	—	M S Haveland m fl, Hufferen
153 Ms Start	f t	T 15	39.0	13.0	4.3	Gideon	18	0	—	K R Drønen m fl, Austevollshella
155 Må Naustheller	k f	T 20	20.1	5.9	2.1	Wichm.	2	0	—	Mons Naustheller, Rostøy
156 6/å Snyggjen	f k	T 02	30.0	10.5	3.5	—	—	1	—	Anders Hilde m fl, Bakkasund
157 Ms Mira	t	T 08	47.0	16.0	7.0	Normo	25	0	—	Elias O Drønen m fl, Rostøy
158 Mk Heim	k	T 14	28.0	10.7	4.6	Gideon	8	1	—	Tomas N Arland m fl, Stolmen
159 Mk Hufferøy	t	T 17	56.0	14.0	5.5	Populær	25	0	—	Rasmus O Birkeland m fl, Hufferen
161 Ms Fram	f	T 10	47.0	18.0	8.0	Avance	20	2	—	Halvor I Kleppe, Bakkasund
162 Må Glimt	f k	T 18	35.1	10.6	4.5	Gideon	11	0	—	Svein E Drivenæs, Bekkjærvek
163 Må Glimt	f	T 12	25.0	9.0	4.0	Normo	8	2	—	E Sandtorv, Krosshamn i Nordhl.
164 6/å —	f	T 23	32.0	10.3	4.2	—	—	1	—	N O N Stangeland m fl, Stolmen
165 Ms Våge	f	T 14	49.3	17.3	7.6	Populær	25	5	—	Olav Kalvenes m fl, Rabben
166 Ms Birgit	t	T 00	42.0	14.6	4.8	Karm	14	0	—	O O Østervold, Hufferen
167 Ms Hammer- haug	f	T 16	49.5	17.4	7.3	Populær	25	6	—	Mons M Trøland, Austevollshella
168 Ms Austefjord	k	T ?	33.0	12.0	4.5	Gideon	8	0	—	Anton L Våge, Stolmen
169 Ms Klara	k f t	T 90	44.0	16.0	7.9	Hexa	20	0	—	H Fagerbakke, Bekkjærvek
170 Må Storestein	f k	T 24	33.0	10.8	4.3	Rap	11	0	—	L K Stenevik m fl, Salthella
171 Mk Stolmen	h	T 93	89.5	22.7	10.9	Bolind.	80	0	—	Nils N Stangeland m fl, Stolmen
172 Må Silden	f k	T 25	35.6	13.0	5.3	Wichm.	12	0	—	Knut J Salthellen m fl, Salthella
173 Ms Merandi	h	T 83	76.0	20.4	10.2	Bergs.	40	0	—	Edv Stangeland m fl, Stolmen

H-AM. Austrheim merkedistrikt.

1 Ms Urd	t k	T 11	44.0	16.0	7.0	Skandia	16	1	—	Konrad J Kaland m fl, Fønnes
2 Mk Leif	h k	T 96	50.8	14.3	6.3	Hexa	20	2	—	Ludvik J Daa m fl, Kjelstraumen
3 Mk Draug	t f	T 14	40.0	10.0	5.0	Rap	12	1	—	Ivar J Ulvøen m fl, Njøten
4 Ms Breifon	t f	T ?	33.0	12.5	5.0	Hein	10	2	—	Martin A Synnevåg m fl, Njøten
6 Ms Fønnes	f k	T ?	38.0	15.0	7.0	Populær	12	2	—	Hans A Fønnes m fl, Fønnes
7 Mk Familien I	k f	T 25	62.0	15.0	7.5	Wichm.	30	1	—	Olaf G Fønnes, Fønnes
8 Ms Stjernen	l	T 08	48.0	15.0	8.0	Skandia	20	4	—	Edv E Langøen m fl, Rongevær
9 Ms Kronen	l	T 04	42.0	15.0	7.0	Skandia	16	2	—	Edv E Langøen m fl, Rongevær
12 Ms Duen	t f l	T 17	40.0	13.5	7.0	Gamma	18	1	—	Henrik Kahrns m fl, Kjelstraumen
13 Må —	f k	T 20	30.0	12.0	4.0	Vestkyst	7	0	—	Hertelius H Muren m fl, Fedje
16 Må Lykken	k h	T 10	28.0	12.0	5.0	Rap	7	0	—	Ole M Husa m fl, Fedje
18 Må —	k h	T 20	24.0	8.0	3.0	Rap	6	0	—	Edvard H Muren, Fedje
19 Må Erik II.	k h	T 18	22.0	7.0	3.0	Vestkyst	5	0	—	Hans A Husa m fl, Fedje
20 Må —	k h	T 20	26.0	9.0	4.0	Populær	6	0	—	Endre Viken, Fedje
21 Ms Brødrene	t	T 17	41.0	14.2	6.0	Rap	22	1	—	Mikkal E Fønnes m fl, Fønnes
22 Ms Norden	k h t	T ?	42.0	16.0	6.0	Populær	16	1	—	Olaf Ophaug m fl, Fedje
23 Ms Hjorten	k h t	T ?	42.0	16.0	7.0	Populær	20	0	—	Hans A Husa m fl, Fedje
24 Ms Kolibri	k h t	T ?	39.0	16.0	6.0	Ideal	15	0	—	Ole K Sulen m fl, Fedje
25 Må Vesten	k h t	T 18	24.0	7.5	3.5	Vestkyst	5	0	—	Karl L Moldøen m fl, Fedje
26 Må Brødrene	k f	T 24	31.8	10.8	6.0	Populær	10	0	—	Mikal G Eide, Fedje
28 Ms Nora	k h t	T ?	38.0	14.5	6.0	Gideon	11	0	—	Kornelius K Storemark m fl, Fedje
29 Må Erik	k h t	T 19	22.0	7.0	4.0	Vestkyst	5	0	—	Elias Ophaug m fl, Fedje
30 Ms Ami	k h t	T ?	38.0	14.0	6.0	Tuxham	16	0	—	Martin M Tangen m fl, Fedje
32 Ms Mairos	l	T ?	42.0	17.0	6.0	Skandia	12	8	—	Olaf B Lerøen m fl, Austrheim
33 Mk Mandel	f t	T 11	40.0	11.0	7.0	Wichm.	10	0	—	Hans Opdal, Rognevær
34 Mk Rongevær	t	T 12	37.0	11.4	5.0	Wichm.	10	0	—	Olaf Olsen, Rognevær
35 Ms Lyna	k f	T ?	34.0	12.5	5.0	Wichm.	10	0	—	Olaf Olsen m fl, Rognevær
36 Mk Håkon	t	T 12	42.0	10.5	7.0	Wichm.	20	0	—	Ingvald O Lervåg, Mongstad
37 Ms Vidar	k t	T 15	37.0	15.5	4.5	Søderb.	20	1	—	J N Wikene, Fedje
38 Må Rapp	k	T 20	27.0	9.3	3.1	Rap	6	0	—	M J Rognevåg m fl, Fedje
40 Mk Falsen	t	T ?	35.0	11.0	5.0	Skandia	10	0	—	O H Austrheim m fl, Austrheim
41 Ms Sevrø	k t	T 13	56.0	13.0	6.5	Hein	35	1	—	Johs H Sævrøen m fl, Rongevær

H-AM Austrheim.

Farkostens nummer, art og navn	Anvendelse	Materiale	Byggear	Lengde	Bredde	Dybde	Maskin, navn	Antall HK	F. & fangsstb.	Eierens (den korresponderende reders) navn og postadresse
1	2	3	4	5	6	7	8	9	10	11
42 Må Mor	k	T	15	24.0	8.0	3.2	Vestkyst	4	0	Bård E Feie, Fedje
43 Må Rapp	k	T	95	26.0	9.0	4.0	Rap	8	0	Kristoffer Kahrs, Fedje
44 Må Loyal	k	T	00	24.0	8.0	3.0	Grei	7	0	Peder Langeland m fl, Fedje
45 Må Brødrene	k	T	19	28.0	10.0	4.0	Rap	7	0	Ludvik K Berg m fl, Fedje
46 Må Rapp I	k	T	19	30.0	12.0	5.0	Rap	7	0	Lars E Husa m fl, Fedje
47 Må Frimont	k f	T	?	28.0	9.0	5.0	Alpha	4	0	Martin G Rognsvåg, Fedje
48 Mk Ajax	k t	T	95	60.0	17.0	6.0	Rap	30	1	Nils Nilsen m fl, Fedje
49 Mk Fisken	t	T	?	33.5	9.6	4.8	Wichm.	8	0	Olof Mongstad, Fedje
51 Ms Frøia	k	T	08	30.0	12.5	4.0	Populær	8	0	Sigurd M Storemark m fl, Fedje
53 Ms Mira	k f t	T	00	39.0	13.0	6.0	Skandia	12	1	Ludv L Dyrnes m fl, Austrheim
54 Må Rapp	f	T	?	26.0	8.0	3.5	Rap	5	0	Mandus A Fondenæs m fl, Fønnes
56 Mk Ariel	k l	T	12	48.0	12.5	6.0	Gideon	16	2	Lars F Langøen m fl, Rongevær
57 Mk Atlas	l t	T	18	44.0	11.5	6.0	Skandia	16	2	Elias L Langøen, Fønnes
58 Ms Mathilda	f k	T	00	38.0	14.0	7.0	Ideal	15	0	Ludvik K Berge m fl, Fedje
60 Må Vaghals	k	T	05	26.0	8.0	3.5	Vestkyst	6	0	Gudmund A Husa m fl, Fedje
61 Ms Sjømann	k	T	?	38.2	15.6	6.4	Skandia	12	1	Immanuel K Øksnes m fl, Rebnor
62 Må Sprætt I	k	T	19	36.0	12.0	5.0	Rap	12	0	Mons M Husa m fl, Fedje
63 Ms Fuglen	k	T	?	39.3	14.9	5.3	Populær	10	0	Ole K Husa m fl, Fedje
64 Må Gina	f k	T	?	25.0	9.0	4.0	Rap	6	0	Gotfred M Tangen m fl, Fedje
65 Ms Swanen	k	T	?	39.6	14.0	5.0	Avance	22	0	Severin Stokholm m fl, Fedje
66 Ms Duen	t	T	14	44.0	16.0	7.0	Wichm.	20	0	Hans A Førland m fl, Austrheim
67 Mk Fisken	f k	T	13	33.0	11.0	6.0	Stabil	12	0	Ludv O Vikene m fl, Arås i Nordhl
68 Må Terje	k	T	20	22.0	7.5	3.0	Vestkyst	5	0	Hans J Korsøen, Rongevær
69 Må Hein	k	T	95	30.0	10.0	5.0	Hein	5	0	Johs K Hjønnvåg m fl, Fedje
70 Må Trygg	f k	T	06	25.0	7.0	4.0	Rap	4	0	Rasmus B Berhaug, Fedje
71 Ms Prøven	f l	T	?	42.0	16.0	6.0	Avance	18	4	Sjur N Austrheim m fl, Austrheim
72 Mk Hildur	k	T	14	49.0	13.0	7.0	Populær	22	0	Karl Th Korsøen m fl, Rongevær
73 Må Fram	k	T	15	29.7	8.5	5.3	Vestkyst	8	0	Endre M Sulen m fl, Fedje
74 Må Fram	f k	T	08	24.4	8.0	3.2	Fram	6	0	Bernt F Jelttholm, Rongevær
75 Ms Fedje I	l	T	07	42.0	14.0	5.0	Populær	16	2	Karl O Hestenes m fl, Fedje
77 Må Sulen	k	T	?	22.0	8.0	4.0	Wichm.	4	0	Ole K Sulen, Fedje
78 Mk Solstrand	t k	T	11	47.0	13.0	5.0	Wichm.	20	0	Math Dyrnes m fl, Kjelstraumen
79 Ms Sjøløven	k	T	17	38.0	13.0	7.0	Avance	18	1	Alfred J Storemark, Fedje
80 Må Rapp	k	T	?	22.0	8.0	3.5	Rap	4	0	Gabriel Berentsen m fl, Fedje
81 Ms Victoria	l	T	08	42.0	16.0	5.0	Skandia	12	4	Kr L Sætre m fl, Arås i Nordhl.
82 Ms Argo	l	T	02	44.0	14.0	5.0	Skandia	20	2	Anton O Sætre m fl, Arås i Nordhl
83 Ms Elida	f	T	?	42.0	15.9	6.4	Populær	20	4	Nils E Øksnes m fl, Rebnor
84 Ms Børildsen	l	T	?	42.0	16.0	5.0	Skandia	12	2	Tryg E Børildsen m fl, Rongevær
85 Må Gerda	f	T	?	18.0	5.5	3.0	Vestkyst	5	0	Edv O Børildsen, Rongevær
86 Ms Fremad	l	T	09	40.3	14.3	4.4	Gideon	14	0	Anton Sævrøen m fl, Rongevær
87 Ms Ternen	t	T	?	40.0	15.0	4.3	Populær	16	0	Andreas Sævrø m fl, Rongevær
88 Ms Håkon	l	T	11	42.0	16.0	8.0	Tuxham	23	0	Emandus Krossøen m fl, Rongevær
89 8/å Trofast	f	T	17	25.0	9.0	4.0	—	—	1	Kristoffer Kahrs, Kjelstraumen
90 8/å Håkon	f k	T	?	30.0	9.6	4.0	—	—	1	Jacob H Sævrø m fl, Rongevær
91 Ms Moder	l	T	09	42.0	16.0	5.7	Normo	25	2	Ludv H Austrheim m fl, Austrheim
92 Ms Silden	l	T	10	42.0	16.0	6.0	Avance	15	2	Rasmus Monslaup m fl, Njoten
93 Mk Fensfjord I	k	T	17	65.0	18.7	8.6	Wichm.	30	1	Th K Njoten m fl, Arås i Nordhl
94 8/å Loyal	f	T	?	32.0	10.0	4.0	—	—	1	S M Sætre m fl, Arås i Nordhl.
95 Ms Fyrsten	k	T	?	42.0	16.0	7.0	Vestkyst	16	4	Gerhard Dæe m fl, Arås i Nordhl.
96 Ms Harald	k	T	18	32.0	12.0	5.0	Vestkyst	8	1	Kaspar Dæe, Arås i Nordhordland
97 Mk Alstein	t	T	08	53.0	14.0	8.5	Avance	30	0	Ananias A Utkilen, Kjelstraumen
99 8/å Leif	f	T	05	29.7	10.0	3.2	—	—	1	Steffen Jonsen m fl, Rebnor
101 8/å Ternen	f k	T	?	27.0	8.0	2.5	—	—	0	Martin M Storemark m fl, Fedje
102 Må Ørnen	f k	T	17	28.0	8.0	4.0	L. Grei	4	0	Martin M Storemark m fl, Fedje
103 8/å Prøven	f	T	?	26.0	9.0	4.0	—	—	1	Konrad J Kaland m fl, Fønnes
104 Ms Lilly	t f	T	?	35.0	13.0	6.0	Stabil	10	1	Ivar H Kaland m fl, Fønnes
105 6/å Håkon	f	T	?	28.0	8.0	4.0	—	—	2	Ingvald O Lervåg, Fønnes
106 Må Olaf	t	T	?	20.2	6.4	2.1	Wichm.	2	0	Olof Mongstad, Fedje
107 Ms Storegut	f	T	00	40.4	14.9	7.4	Skandia	12	2	M Rasmussen m fl, Njoten
108 8/å Rival	f	T	19	34.0	10.0	5.0	—	—	1	Severin A Stokholm m fl, Fedje

H-AM Austrheim — H-B Bremnes.

Farkostens nummer, art og navn	Anvendelse	Materiale Byggeår	Lengde	Bredde	Dybde	Maskin, navn	Antall HK	F. & fangstb.	Eierens (den korresponderende reders) navn og postadresse	11
1	2	3	4	5	6	7	8	9	10	11
109 Ms Borlaug	t	T15	45.5	17.2	5.5	Rap	12	0	Martin Sætre m fl, Arås i Nordhl	
110 Må Fram	f	T20	20.1	5.5	3.0	Per	3	0	Harald H Bakke, Njøten	
111 Må Aksel	f	T?	23.0	6.0	3.3	Rap	4	0	Kristoffer I Fonnæs, Fonnæs	
112 Må Alken	f	T?	23.0	6.0	3.0	F. M.	4	0	Annarias Gullaksen, Fonnæs	
113 Må Kjillstrøm	f	T?	18.0	5.0	3.0	Wichm.	2	0	N O Knutsen, Kjelstraumen	
114 Må Fix	f	T?	20.0	5.0	2.0	Magnet	3	0	Konrad J Kaland, Fonnæs	
115 Må Sevrø	f	T20	20.0	5.0	2.0	Sandnes	6	0	Karl E Longøen, Rongevær	
116 Mk Populær	kh	T20	47.0	12.8	6.0	Populær	25	0	Mikal Eide m fl, Fedje	
117 Ms Oden	tk	T95	56.6	16.2	6.0	Wichm.	30	1	Oskar O Lervåg m fl, Mongstad	
118 Må Far	f	T15	20.0	5.0	2.0	Ferro	4	0	Jonas L Dæe, Kjelstraumen	
119 Må Sjøblomst	kf	T16	27.0	7.0	4.0	Gideon	4	0	Oskar O Korsøen m fl, Rongevær	
120 Må Viking	f	T09	36.0	8.0	5.0	Rap	5	0	Ingolf I Fonnæs m fl, Fonnæs	
121 Må Bruvågen	kf	T00	30.3	11.2	4.5	Gideon	6	0	Kaspar K Træsnes, Fedje	
122 Må Normann	kf	T21	28.7	9.6	3.7	Rap	6	0	Einar Jakobsen m fl, Fedje	
123 Må Brødrene	k	T20	26.6	11.8	3.5	Rap	6	0	Severin Stokholm m fl, Fedje	
124 Må Brødrene II	fk	T21	27.0	9.4	3.5	Rap	6	0	Johan J Stuberg m fl, Fedje	
125 Ss Emla	t	T08	54.2	15.7	6.4	—	—	1	Lars E Fonnæs m fl, Fonnæs	
126 Må Håkon	fk	T97	25.0	7.0	4.0	Rap	6	0	Ole K Husa m fl, Fedje	
127 Mk Alf	fk t	T14	54.0	14.0	6.0	Populær	20	1	Edvin I Dyrnæs, Austrheim	
128 Må Wichmann	fk	T21	28.0	9.0	4.5	Wichm.	5	0	Anton O Fonnæs, Fonnæs	
129 Må Brødrene	k	T22	28.0	9.0	4.0	Wichm.	6	0	Gustav K Hestenæs m fl, Fedje	
130 Må Sjøblomst	fk	T22	28.5	8.5	3.5	Wichm.	5	0	Nils E Kaland, Fonnæs	
131 Mk Lom	tf	T?	38.0	9.0	6.0	Wichm.	12	1	N O Knutsen, Kjelstraumen	
132 Ms Eiken	tk	T?	40.0	14.0	6.0	Bjørn	14	1	Olaf Mongstad, Fedje	
133 Må Forsøg	kf	T22	29.7	8.5	4.2	Wichm.	6	0	Olaf Langedal, Fedje	
134 Mk Varda	kt	T10	23.3	7.3	3.6	Hjelset	4	1	Sverre Sigvaldsen m fl, Austrheim	
135 Ss Trækfuglen	f	T12	35.0	11.0	4.0	—	—	1	Peder S Føde m fl, Austrheim	
136 Mk Streif	fk	T?	34.0	9.0	4.2	Gideon	8	0	Ludv J Dæe, Kjelstraumen	
137 Ms Duen	l	T10	42.0	14.8	7.0	Avance	22	2	Karl G Husa m fl, Fedje	
138 Må Brødrene	fk	T21	31.9	10.6	4.2	Wichm.	7	0	M H Husa m fl, Fedje	
139 Mk Familien	t	T15	54.9	14.2	6.2	Wichm.	30	1	Olai O Bergsvik m fl, Austrheim	
140 Må Rolf	kh	T10	33.0	12.0	3.4	Activ	8	0	Ole M Fjeldheim, Fedje	
141 Mk Veslegut	fk	T15	36.0	9.0	4.0	Wichm.	8	1	M B Toftgård m fl, Kjelstraumen	
142 Må Prins	k	T25	29.5	10.0	5.5	Rap	8	0	Oskar Uthaug m fl, Fedje	
143 Ms —	t	T?	30.0	9.5	5.0	Gideon	8	1	J K Budal m fl, Arås i Nordhordl.	
144 Mk Høvding I	t	T23	60.0	14.0	6.3	Grei	50	1	Gerhard O Lervåg, Fonnæs	
146 Må Karl	k	T25	31.0	10.0	4.0	Rap	8	0	Andr H Moldøen d æ, Fedje	

H-B. Bremnes merkedistrikt.

1 Må Frimont	k	T17	33.0	10.0	4.5	Rap	7	0	Thomas Nikø, Finnås	
2 Må Mågen	kt	T00	28.0	11.0	4.0	Wichm.	6	0	Johs B Våge m fl, Finnås	
3 Må Fremad	k	T03	31.2	11.2	4.8	Wichm.	5	0	Ø L Fylkesnes m fl, Mælandsvågen	
4 Må Loke	kt	T18	31.0	11.0	4.0	Wichm.	6	0	L N Økland m fl, Øklandsvågen	
5 Må Bjørn	k	T19	32.0	11.0	4.0	Snøgg	8	0	Ole O Sakseid m fl, Finnås	
6 Ss Gyda	lt	T02	36.8	14.2	6.4	—	—	0	Ø L Fylkesnes, Mælandsvågen	
7 Ms Hvalen	lk	T11	42.0	16.0	7.0	Skandia	16	0	Simon P Gjeitung m fl, Lykling	
8 Må Nordstjer- nen	k	T16	31.0	9.4	3.8	Normo	7	0	Nils J Steinsvåg m fl, Finnås	
9 Ms Patent	kt	T06	45.0	17.8	5.7	Rap	22	0	F I Fylkesnes m fl, Mælandsvågen	
10 Må Snyg	k	T09	29.5	9.4	3.3	Dan	5	0	O I Fylkesnes m fl, Mælandsvågen	
11 Ss Anden	l	T04	35.3	12.9	4.4	—	—	0	Mons H Sætre m fl, Mælandsvågen	
12 Må Brødrene	k	T13	29.5	10.1	3.9	Wichm.	5	0	Mons H Sætre m fl, Mælandsvågen	
13 Ms Klara ¹⁾	t	T94	35.0	14.0	6.0	Wichm.	12	1	M Haldorsen & Son, Rubbestadnes	
14 Må Duen	k	T00	30.0	10.5	6.0	Wichm.	4	0	Lars A Våge m fl, Lykling	
15 Må Brødrene I	k	T17	30.0	10.0	4.0	Wichm.	7	0	H K Norenes m fl, Lykling	
16 Ms Pryd	k	T17	40.0	14.0	7.0	Grei	11	0	G K Norenes m fl, Lykling	
17 Må Brødrene II	k	T15	30.0	10.0	5.0	Rap	7	0	G K Norenes m fl, Lykling	

H-B Bremnes.

Farkostens nummer, art og navn	Anvendelse	Materiale		Lengde	Bredde	Dybde	Maskin, navn	Antall HK	F. & fangstb.	Eierens (den korresponderende reders navn og postadresse
		3	4							
1	2	3	4	5	6	7	8	9	10	11
18 Må Havsulen	k	T	08	30.3	10.5	4.0	Wichm.	5	0	Jens P Stautland m fl, Finnås
19 6/å —	f	T	00	24.5	8.0	3.0	—	—	0	Jens P Stautland m fl, Finnås
20 Mk Catherine	kh	T	88	58.0	17.8	8.3	Normo	30	0	Anders Olsen m fl, Hiskjo
21 Må Lodsen	k	T	10	30.0	10.0	4.0	Hein	7	0	J J Økland m fl, Øklandsvågen
22 Må Sjøfuglen	k	T	15	29.0	10.0	4.0	Levahn	7	0	J F Økland m fl, Øklandsvågen
23 Må Silden ¹⁾	k	T	13	32.0	11.2	4.2	Skandia	8	0	Ole S Olsen m fl, Meling
24 6/å —	k	T	05	23.0	7.0	2.8	—	—	0	Daniel Olsen, Øklandsvågen
25 Må Havblik	k	T	02	29.0	9.5	4.0	Wichm.	5	0	Alf Madsen m fl, Hiskjo
26 Må Sveina	k	T	05	28.4	10.0	3.0	Hexa	6	0	Bernt Østensen m fl, Hiskjo
27 Må Jim	k	T	19	22.0	7.0	2.3	Snøgg	2	0	Ole Helgesen, Hiskjo
28 6/å Julie	k	T	05	30.0	9.0	4.0	—	—	2	B P Gjeitung m fl, Lykling
29 Må Kvik	k	T	06	25.0	8.0	4.0	Rap	4	0	Peder K Gjeitung, Lykling
30 Må Mågen	k	T	12	28.0	8.0	5.0	Rap	5	0	Theodor E Gjeitung m fl, Lykling
31 Må Kvik	fk	T	16	28.9	11.0	4.4	Rap	7	0	Peder J Brekke m fl, Øklandsvågen
32 Ms Alken	k	T	00	35.8	14.0	5.2	Rap	12	0	Lars Folgerø m fl, Hiskjo
33 Mk Innvær	ht	T	22	96.0	21.5	10.5	Wichm.	90	0	Lars Innvær m fl, Rubbestadneset
34 Må Leif	k	T	02	28.5	8.5	4.3	Wichm.	5	0	Lars R Nordtun m fl, Meling
35 Må Ternen	fk	T	07	31.2	10.5	3.9	Wichm.	5	0	K T Alfsvåg m fl, Mælandsvågen
36 Ms Stratfjord	t	T	17	47.0	16.0	7.0	Avance	22	0	K T Alfsvåg m fl, Mælandsvågen
37 Ms Liv	t	T	07	38.6	14.6	4.9	Wichm.	20	0	T K Alfsvåg m fl, Mælandsvågen
38 Må Special	fk	T	08	29.0	9.0	4.0	Special	6	0	Ole J Stautland m fl, Finnås
39 Må Tryg	fk	T	90	26.5	8.5	3.3	Tryg	4	0	K K Mæland m fl, Mælandsvågen
40 Ms Mars	k	T	03	32.8	10.8	3.4	Fram	10	0	M Haldorsen, Bremnes
41 Må Lillebror	fk	T	15	30.0	9.5	4.5	Hein	4	0	Ole O Andenes, m fl, Finnås
42 Ms Elisa	t	T	18	41.0	14.0	4.5	Rap	18	0	K K Fylkesnes m fl, Mælandsvågen
43 Må Forsøk	fk	T	16	29.6	10.5	3.7	Wichm.	7	0	J J Sortland jr m fl, Bremnes
44 Må Sleipner	k	T	17	31.0	9.0	3.2	Hexa	6	0	Hans O Erslund m fl, Finnås
45 Ms Øklands- våg ²⁾	kft	T	?	35.0	12.2	4.7	Wichm.	8	0	Ole Svendsen m fl, Øklandsvågen
46 Må Vikingen	fk	T	06	22.6	7.3	2.7	Rap	4	0	Ole Olsen, Hiskjo
47 Må Flyveren	fk	T	08	14.3	3.8	2.1	Snøgg	2	0	Lars L Folgerø m fl, Hiskjo
48 Må Kvik	fk	T	05	29.4	9.8	3.9	Snøgg	8	0	Daniel J Andenes m fl, Finnås
49 Mk Odd	t	T	10	30.0	7.0	5.0	Wichm.	6	0	A Brakedal, Rubbestadneset
50 Ms Mira	t	T	05	38.0	12.0	6.0	Tryg	12	0	A Brakedal, Rubbestadneset
51 Må Snygg	tk	T	08	24.0	9.0	4.5	Dahl	4	0	Daniel J Gjosæter, Rubbestadneset
52 6/å —	k	T	10	24.0	9.0	3.7	—	—	0	Mons Brække, Øklandsvågen
53 Ms Rogø	k	T	05	40.0	15.0	7.0	Skandia	12	0	Hans J Økland m fl, Øklandsvågen
54 Må Blåman	fk	T	00	28.0	10.2	3.5	Tryg	4	0	M O Alfsvåg m fl, Mælandsvågen
55 8/å Fram	kf	T	12	25.5	9.3	3.2	—	—	1	Gjeitung Notlag, Lykling
56 Ms Diana	kt	T	07	42.3	16.0	6.3	Skandia	12	0	O H Næsse m fl, Meling
57 Må Vårsilden	k	T	12	29.3	10.0	3.8	Snøgg	6	0	G J G Sortland m fl, Bremnes
58 Ms Havfruen	t	T	02	36.0	14.0	6.0	Wichm.	10	0	Johan L Sortland m fl, Bremnes
59 Må Garvik	kf	T	08	22.3	7.6	2.9	Snøgg	5	0	Hans Pedersen, Hiskjo
60 Må Svint	k	T	19	22.0	6.0	3.0	Snøgg	2	0	Peder P Hisken, Hiskjo
61 Ss Lydia	l	T	95	33.0	12.5	4.7	—	—	0	Jens P Stautland m fl, Finnås
62 Ss Anna	l	T	00	32.4	12.4	4.8	—	—	0	Ole S O Meling m fl, Meling
63 Må Havhest	fk	T	16	29.5	10.5	3.7	Dahl	6	0	Lars Mæland d. y. m fl, Hiskjo
64 Må Fix	k	T	12	19.3	5.5	1.9	Atlanta	2	0	Lars Mæland d. y. m fl, Hiskjo
65 Må Lillemor	fk	T	19	34.0	10.0	4.0	Skandia	6	0	Guader K Gåsland m fl, Bremnes
66 Ss Urda	l	T	93	26.0	10.0	7.0	—	—	0	Jens H Urang, Urangsvåg
67 8/å Palmen	kf	T	18	32.0	10.0	3.0	—	—	1	Ole Bertelsen m fl, Lykling
68 8/å Nyland	kf	T	88	25.0	8.0	2.3	—	—	1	Ole Bertelsen m fl, Lykling
69 Må Ideal	fk	T	14	33.6	10.8	3.3	Ideal	8	0	Andreas Pedersen m fl, Lykling
70 Ms Fram ³⁾	kl	T	80	34.6	15.6	4.5	Skandia	12	0	Andreas Pedersen m fl, Lykling
71 Ms Brødrene	lk	T	94	36.3	17.5	4.9	Skandia	12	0	Andreas Pedersen m fl, Lykling
72 Ms Liberal	lt	T	?	34.1	13.1	3.2	Grei	6	0	Kr Stensbø, Bremnes
73 6/å Odin	kf	T	05	22.9	8.1	3.2	—	—	2	Ole T Uren m fl, Lykling
74 8/å Springerren	kf	T	10	31.0	11.0	3.8	—	—	1	Ole T Uren m fl, Lykling

H-B Bremnes.

Farkostens nummer, art og navn	Anvendelse	Materiale	Byggeår	Lengde	Bredde	Dybde	Maskin, navn	Antall HK	F. & fangstb.	Eierens (den korresponderende reders navn og postadresse
1	1	3	4	5	6	7	8	9	10	11
75 Må Venus	f k	T 19	31.0	10.0	4.0	Wichm.		6	0	K S Habbestad m fl, Bremnes
76 8/å Anna-Marta	k f	T 99	30.0	9.0	2.8	—		—	1	Lyklings Notlag, Lykling
77 Må Lyset	f k	T 19	32.7	10.5	4.0	Wichm.		8	0	Ole K Mæland m fl, Mælandsvågen
78 Må Svalen	k f	T 16	22.8	6.0	2.6	Wichm.		3	0	Kr A Mæland m fl, Mælandsvågen
79 Må Duen	k t	T 13	29.8	8.1	2.9	Tryg		6	0	Kr G Mæland, Mælandsvågen
80 Må Snygg	k	T 10	22.0	7.0	2.5	Snøgg		2	0	Nils Sørensen m fl, Hiskjo
81 Ms Naustnes	k	T 00	33.5	12.5	5.0	Rap		10	0	Anton Stautland m fl, Finnås
82 Ss Prøven	l	T 06	28.3	10.8	4.2	—		—	0	K Mæland m fl, Mælandsvågen
82 Ms Urda	k	T 07	37.0	10.5	6.0	Wichm.		10	0	Hans Urangsæter m fl, Bremnes
84 Ms Fortuna	t	T 17	46.0	16.0	6.0	Wichm.		20	0	Ole O Northun, Lykling
85 Ss Brødrene	l	T 08	35.0	11.0	6.0	—		—	0	Håkon Amundsen m fl, Bremnes
85 Må Anna	k t	T 94	27.0	8.3	3.7	Wichm.		4	0	Bertin Rolfnsen, Brandasund
88 Mk Modig	t	T 09	33.0	8.0	6.0	Wichm.		7	0	Nils Sørensen m fl, Hiskjo
89 Må Løning	k	T 19	29.0	9.0	3.4	Rap		5	0	Martin P Søveld m fl, Bremnes
90 Må Høvding	k	T 04	28.7	8.9	4.1	Wichm.		5	0	Halvor S Habbestad m fl, Bremnes
91 Må Springeren	k	T 14	30.5	10.2	3.5	Wichm.		6	0	Endre S Habbestad m fl, Bremnes
92 Må Snygg	k	T 00	24.0	7.0	2.5	Snøgg		2	0	Knut E Løklingsholm, Lykling
92 6/å Samson	k	T 08	22.6	8.0	2.6	—		—	0	Halvor O Sele m fl, Lykling
94 Må Rapp	k t	T 18	31.0	11.0	4.0	Rap		7	0	Jens H Næsse m fl, Meling
95 Ms Ternen	k t	T 00	38.0	14.0	7.0	Skandia		10	0	Hans J Næsse m fl, Meling
93 Ms Brødrene	l k	T 00	34.0	13.7	5.2	Rap		12	0	G H Løklingsholm m fl, Lykling
97 Må Rap II	k	T 16	30.2	10.6	3.8	Rap		7	0	G H Løklingsholm m fl, Lykling
97 Må Rap I	k	T 19	31.3	12.0	4.2	Rap		9	0	G H Løklingsholm m fl, Lykling
99 Ss Paulus	l	T 90	32.0	12.0	4.7	—		—	0	O F Fylkesnes m fl, Mælandsvågen
100 Må Fisken	k	T 15	21.0	8.9	2.8	Wichm.		2	0	Johan H Mehus, Meling
101 Må Klar	k	T 14	30.1	9.6	4.0	Wichm.		6	0	Magnus Sønstabe m fl, Meling
102 Må Freden	k	T 11	31.5	9.5	3.5	Aktiv		5	0	Hans K Næsse, Meling
103 Ss Hanna	l	T 00	30.5	12.0	5.0	—		—	0	Hans K Næsse, Meling
104 Ms Sleipner	t k	T 10	26.5	9.0	3.5	Wichm.		5	0	Ole N Andenes, Vornes
105 Ss Saga ¹⁾	l	T 00	38.2	11.5	5.4	—		—	0	Bernt H Meling m fl, Meling
106 Må Rap	k	T 15	31.9	8.6	4.1	Rap		5	0	Bernt H Meling m fl, Meling
107 Må Stæren ²⁾	k	T 99	31.9	7.6	4.5	Wichm.		5	0	Thomas K Næsse m fl, Meling
108 Ms Forsøk	t k	T 17	44.6	14.0	7.3	Rap		12	0	Kristen P Meling m fl, Meling
109 Ss Oskar	l	T 80	33.8	12.0	4.0	—		—	0	K G Mæland m fl, Mælandsvågen
110 Må Mælands- våg	k	T 95	29.0	10.3	3.2	Wichm.		6	0	K G Mæland m fl, Mælandsvågen
111 Må Kvik	k	T 14	20.0	5.8	2.3	Wichm.		2	0	G G Halderaker m fl, Mælandsvågen
112 Ms Nora	k l	T 95	35.0	15.0	6.5	Wichm.		12	0	Rasmus O Saxeid m fl, Finnås
113 Må Forsøk	k	T 14	31.0	9.6	3.8	Levahn		7	0	Ole P Næsse m fl, Meling
114 Ms Martha ³⁾	k l	T ?	33.9	13.5	5.4	Rap		12	0	Marthin F Stokvik, Lykling
115 6/å Makrellen	f	T 00	19.5	6.0	2.3	—		—	2	Ole Saxeide m fl, Finnås
116 Må Steinbit ⁴⁾	k	T 04	24.0	7.0	3.0	Wichm.		2	1	Hj Stoknes, Lykling
117 8/å —	k	T 02	23.3	8.0	3.2	—		—	0	Nils A Gilje m fl, Mælandsvågen
118 Må Finn	k	T 00	27.9	8.3	3.7	Snøgg		6	0	H B Tverborgvik m fl, Lykling
119 Ss Selma ⁵⁾	l	T 95	32.0	11.5	4.0	—		—	0	Martin P Søveld, Bremnes
120 8/å Wergeland	k f	T 00	30.3	8.7	3.2	—		—	1	Kolbein A Helvik m fl, Lykling
121 6/å —	f	T 02	24.0	6.7	2.9	—		—	1	Kolbein A Helvik m fl, Lykling
122 Må Rapp	k	T 10	24.0	8.0	4.0	Rap		4	0	J P Løklingsholm, Lykling
125 Ms Fjeldblom- sten	k	T 98	42.0	13.3	6.0	Wichm.		7	0	Lauritz O Klubben, Urangsvåg
126 Ss Kristine	l	T 90	34.0	12.5	5.7	—		—	0	B P Fylkesnes m fl, Mælandsvågen
127 Ms Makrellen	k	T 04	33.0	13.5	5.0	Wichm.		8	0	Bertin Katla m fl, Øklandsvågen
129 Må Trygg	k	T 12	30.0	12.0	5.0	Wichm.		5	0	Anders K Røroen m fl, Brandasund
130 Må Rapp	k	T 15	30.0	9.0	3.5	Rap		7	0	Mons H Næsse m fl, Meling
131 Mk Fix ⁶⁾	t	T 11	48.8	12.1	5.2	Wichm.		20	0	Nils Tollaksvik m fl, Finnås
132 8/å Nymann	k f	T 08	33.0	7.0	5.0	—		—	2	Mons H Skålevik, Brandasund
133 Ms Forsøk ⁷⁾	k t	T 01	42.0	18.0	6.0	Rap		22	0	Endre P Sjøvanger, Vornes
134 Må Fisken	k	T 17	25.0	8.0	3.0	Wichm.		4	0	Ole J Næsse m fl, Meling
138 Må Sternberg	k	T 13	31.0	11.0	4.0	Hein		5	0	Peder B Næsse m fl, Meling

H-B Bremnes.

Farkostens nummer, art og navn	Anvendelse	Materiale	Bygear	Lengde	Bredde	Dybde	Maskin, navn	Antall HK	F. & fangstb.	Eierens (den ko-responderende reders navn og postadresse
1	2	3	4	5	6	7	8	9	10	11
139 Må Fram	k	T 04		29.0	10.0	3.5	Wichm.	5	0	E M Habbestad m fl, Bremnes
140 Ss Juno	l	T 96		37.0	12.8	4.5	—	—	0	E M Habbestad m fl, Bremnes
141 Ss Mira	l	T 95		33.0	13.5	5.5	—	—	0	Herman K Alfsvåg m fl, Bremnes
142 Må Silden	k	T 15		29.0	11.0	3.3	Rap	7	0	A K Halderaker m fl, Meling
143 Må Dukken	k	T 00		20.0	6.5	2.5	Wichm.	2	0	Karl Alfsvåg m fl, Mælandsvågen
144 Må Fiskaren	k	T 07		18.5	6.3	2.2	Atlanta	2	0	Ole T Selvåg m fl, Vornes
145 S/å —	k	T 01		25.0	8.8	3.3	—	—	0	Martin O Selvåg m fl, Vornes
146 G/å —	k f	T 98		22.0	7.0	2.8	—	—	0	Martin O Selvåg m fl, Vornes
147 Må Mågen	k f	T 19		32.0	11.0	4.0	Wichm.	7	0	Joakim H Staveland m fl, Bremnes
148 S/å —	k f	T 00		29.0	9.0	4.0	—	—	2	Endre Johnsen m fl, Øklandsvågen
149 Ss Hilma	l	T 02		39.2	15.0	5.3	—	—	0	Peder Særsten m fl, Bremnes
150 S/å —	k f	T 12		33.0	10.0	4.0	—	—	1	Lars L Katla m fl, Øklandsvågen
151 S/å —	k f	T 20		31.0	9.0	3.8	—	—	2	A O Skindhuenæs m fl, Øklandsv.
152 Må Tor	k	T 13		31.5	10.0	5.8	Wichm.	7	0	Rasmus L Halderaker, Meling
153 Ss Marta	l	T 00		30.0	10.5	5.0	—	—	0	Rasmus L Halderaker, Meling
155 Må Rap	k	T 15		28.0	12.0	4.0	Rap	7	0	Kristian Stavland m fl, Bremnes
157 Må Fremad	k	T 11		30.3	11.2	4.2	Wichm.	5	0	N K Rolfsnes m fl, Brandasund
158 Må Nor	k	T 19		30.0	10.4	3.5	Hein	7	0	Ole O Laurhammer m fl, Bremnes
159 G/å —	k	T 00		24.5	8.0	3.0	—	—	0	Nils A Stautland, Finnås
160 Må Staut	k	T 16		32.0	12.0	3.8	Wichm.	7	0	Peder Selle m fl, Bremnes
161 Ms Sollys	k t	T 15		46.0	14.0	7.0	Avance	22	0	Erik Korsnes m fl, Øklandsvågen
162 Ss Håbet	l	T 98		36.0	12.0	6.0	—	—	0	Johs J Sønstabø m fl, Meling
163 Må Fremad	k	T 19		32.0	11.0	5.0	Wichm.	7	0	Johs J Sønstabø m fl, Meling
164 Må Brømsund	k	T 07		30.0	9.5	4.0	Wichm.	5	0	Peder O Meling m fl, Meling
165 Må Von	k	T 16		28.7	9.5	4.0	Grei	6	0	Hans J Halderaker m fl, Meling
166 Må Brødrene	k	T 00		24.0	7.5	4.0	Aktiv	3	0	O P Seievåg m fl, Brandasund
167 G/å Alfsvåg	k f	T ?		25.3	7.0	3.0	—	—	4	W Alfsvåg m fl, Mælandsvågen
168 Må Sport	k	T 00		27.0	7.0	3.5	Wichm.	4	0	Kristian J Meling, Meling
169 Må Vårsilden ¹⁾	k	T 13		31.8	10.6	3.8	Rap	7	0	G B Halderaker m fl, Meling
170 Ss Anna	k l	T 90		31.0	12.5	5.7	—	—	0	G B Halderaker, Meling
173 G/å Haun	k f	T 05		26.0	7.0	4.0	—	—	2	Peder H Kulleseide m fl, Finnås
174 l. Maiblomsten	l	T 97		36.5	12.4	4.5	—	—	0	Ole O Laurhammar m fl, Bremnes
175 S/å Sverre	k f	T 14		30.0	9.0	4.0	—	—	1	Rasmus Møgster, Vornes
176 G/å —	f	T 20		22.0	6.0	3.0	—	—	0	Rasmus Møgster, Vornes
177 Ms Nor	k t	T 15		42.0	14.0	6.8	Bergs.	18	0	Sigurd S Hilde m fl, Vornes
178 Må Fritjof	k	T 13		28.1	7.6	3.2	Lohne	5	0	Lars J Selle m fl, Bremnes
179 Må Benny	k	T 23		27.0	10.5	4.0	Wichm.	5	0	H N Brekke m fl, Øklandsvågen
180 Må Alfsvåg	k	T 17		30.0	10.0	3.7	Concord	9	0	H O Alfsvåg m fl, Mælandsvågen
181 Må Svanen	k	T 00		24.0	5.8	2.3	Wichm.	2	0	Hans O Alfsvåg, Mælandsvågen
182 Ss Alken	l	T 00		34.5	12.4	6.9	—	—	0	Johan H Mehus, Meling
184 Må Øisten	k	T 98		31.4	11.3	4.1	Wichm.	6	0	Nils C Nilssen m fl, Meling
185 Må Smart	k t	T ?		19.1	5.8	2.0	C. Perf.	3	0	Østein R Steinsvåg, Finnås
186 Må Havkatten	k f	T 16		30.0	12.0	5.0	Wichm.	6	0	Gunder R Sortland m fl, Bremnes
188 Må Straum- fjord	k	T 08		26.3	9.6	3.5	Wichm.	2	0	Salomon O Sortland m fl, Bremnes
189 Må Fridtjof	k f	T 08		30.0	10.0	4.0	Tryg	7	0	E O Laurhammer m fl, Bremnes
190 S/å Uranus	k f	T 05		27.0	7.0	3.0	—	—	0	E O Laurhammer m fl, Bremnes
191 Ss Klara	l	T 00		34.0	13.0	7.0	—	—	0	E O Laurhammer m fl, Bremnes
192 Ss Ester	l	T ?		35.1	14.3	5.5	—	—	0	Ole J Selle m fl, Bremnes
193 G/å —	k f	T 96		25.0	7.0	2.7	—	—	0	Nils H Brække, Øklandsvågen
194 Må Mæland	k f	T 16		30.0	10.0	4.0	Wichm.	6	0	Lars H Mæland m fl, Mælandsvågen
195 Må Glimt	k f	T 09		22.0	8.0	3.5	Grei	6	0	Lars H Mæland m fl, Mælandsvågen
193 G/å Grindevik	k f	T 00		27.1	8.0	3.2	—	—	0	M O Sønstabø m fl, Meling
197 G/å —	k f	T 00		26.0	8.0	3.0	—	—	3	Ø L Fykesnes m fl, Mælandsvågen
199 l. Heldine	l	T ?		35.1	12.7	6.1	—	—	0	K N Halderaker m fl, Meling
200 G/å —	k f	T 03		26.0	8.0	4.0	—	—	0	Kristen N Økland, Øklandsvågen
201 G/å Seileren	k f	T 95		24.0	8.0	3.0	—	—	0	Thorbjørn Mehus, Meling
202 G/å —	k f	T 98		24.3	8.0	3.3	—	—	1	Johs Halvorsen m fl, Øklandsvågen

H-B Bremnes — H-BV Bruvik.

Farkostens nummer, art og navn	Anvendelse	Materiale Byggeår	Lengde	Bredde	Dybde	Maskin, navn	Antall HK	F. & fangsstb.	Eierens (den korresponderende reders) navn og postadresse
1	2	3 4	5	6	7	8	9	10	11
203 6/å — ¹⁾	k f	T 00	21.8	6.4	2.7	—	—	1	S Habbestad, Øklandsvågen
204 Må Aslaug	k	T 98	29.0	8.5	3.5	Wichm.	4	0	Olav Anderå, Brandasund
205 l. Havskåren	l	T 95	35.0	13.0	7.0	—	—	0	A K Staveland m fl, Bremnes
206 Må Odd	k t	T 16	20.0	6.0	2.5	L. Grei	4	0	Bernt E Ervik m fl, Øklandsvågen
207 6/å —	k	T 99	25.0	8.4	3.0	—	—	0	Peder S Brække, Øklandsvågen
209 8/å Bølgen	k f	T 07	29.0	10.0	4.0	—	—	1	O H Klubben m fl, Rubbestadneset
210 6/å Vårsilden	k	T 01	30.0	8.0	4.0	—	—	1	Johan S Meling m fl, Meling
211 6/å Silden	f k	T 98	26.0	8.0	4.0	—	—	3	Alv E. Våge m fl, Finnås
213 Må Kampen	k	T 17	28.0	8.0	5.5	Kampen	6	0	O A Korsnes m fl, Mælandsvågen
215 Må Trygg	k f t	T 00	28.0	8.0	4.0	Wichm.	4	0	A K Gjosæter m fl, Rubbestadneset
216 Ss Nappen	l	T 85	35.3	11.4	4.4	—	—	0	Jakob L Skiftesvik m fl, Lykling
217 Må Rapp	k	T 15	34.0	10.3	4.3	Rap	7	0	Jakob L Skiftesvik m fl, Lykling
218 Må Glimt	f k	T 70	23.4	5.3	3.2	Ferro	3	0	Endre Ø Kulleseid, Finnås
220 Må Flink	f t	T 13	25.0	7.0	4.0	Grei	6	0	H L Gjosæter m fl, Rubbestadneset
221 6/å —	k	T 00	23.3	7.6	3.2	—	—	0	Hans Kronenes, Øklandsvågen
222 6/å —	k f	T ?	25.0	6.0	3.0	—	—	1	M C Gjosæter m fl, Rubbestadneset
223 8/å Glygg	k f	T ?	27.0	7.0	4.0	—	—	1	M C Gjosæter m fl, Rubbestadneset
224 Må Sabben	k	T 21	20.5	5.9	2.3	Wichm.	3	0	G Ø Mæland m fl, Mælandsvågen
225 Må Gløppen	k	T ?	24.1	8.3	3.6	Aktiv	3	0	Endre Ørjansen, Urangsvåg
226 Ss Enig	k f	T 90	35.0	12.0	5.5	—	—	0	Anders Rørøen m fl, Brandasund
228 Mk Snygg	t	T 23	45.0	12.0	7.7	Wichm.	12	0	D Gjosæter m fl, Rubbestadneset
229 Ss Nils	l	T 85	38.2	12.7	4.8	—	—	0	V H Alfsvåg m fl, Mælandsvågen
230 6/å —	k f	T 10	24.5	8.5	3.5	—	—	1	Anders K Hestenes m fl, Lykling
231 6/å —	k	T 05	25.0	8.0	3.5	—	—	1	Grutles Notlag, Lykling
232 6/å —	k f	T ?	25.2	8.0	4.8	—	—	1	Kjølv Hollund, Bremnes
233 Ss Grågutten	l	T 08	32.0	11.0	6.0	—	—	0	Nils J Økland, Øklandsvågen
234 Må Jim	f k	T 00	24.0	7.0	4.0	Wichm.	2	0	Selmer T Stensvåg, Finnås
235 Må Reidar	k t	T 11	23.5	7.7	3.2	Record	4	0	Ole Knudsen, Vornes
236 Må Polden	f t	T 12	17.0	5.5	2.5	Americ.	3	0	Knut Polden, Øklandsvågen
237 6/å —	k f	T 01	22.3	6.4	3.2	—	—	0	Arsten O Gilje, Mælandsvågen
238 Ms Silden	t k	T 08	35.1	14.3	4.5	Skandia	12	0	Johs Nysæther, Lykling
239 Ms Forsøket	k f	T 06	38.0	16.0	6.0	Skandia	12	4	K G Mæland m fl, Mælandsvågen
240 l Fritjof	l	T 15	29.0	9.0	4.0	—	—	0	J J Økland m fl, Øklandsvågen
242 Ss Rask	l	T 96	22.0	9.0	4.0	—	—	0	J P Løklingholm, Lykling
243 Må Snorre	k	T 24	32.0	9.0	6.0	Trygg	10	0	Ditleif B Rølfnsnes, Brandasund
244 Ms Fram	k	T 16	40.6	11.4	5.3	Fram	12	0	J N Rølfnsnes m fl, Brandasund
245 Må Viken	k t	T 04	28.0	7.0	5.0	Atlanta	6	0	S Christensen m fl, Hiskjø
246 Ss Gyda	l	T ?	28.0	13.0	4.5	—	—	0	Hans J Halderaker, Meling
247 Mk Leon	k k t	T 02	61.7	18.2	7.9	Wichm.	25	0	O A Hermansen, Lykling
248 Mk Henry & Martha	h	T 82	74.4	20.1	10.0	Bolind.	80	0	L A Christensen m fl, Hiskjø
249 6/å Makrellen	f	T 20	20.0	6.0	2.5	—	—	1	Nils J Steinsvåg m fl, Finnås

H-BV. Bruvik merkedistrikt.

1 Ms Ternen	f k	T ?	41.4	15.9	7.0	Skandia	12	4	Mons N Kallestad m fl, Stammes
2 Ms Trygg	t	T 10	36.0	10.0	3.0	Gideon	8	0	Knut M Hesjedal, Stanghelle
3 Ms Fram	f k	T 07	42.0	15.0	6.4	Skandia	15	3	Nils Gammersvik m fl, Gammersvik
4 Mk 17. Mai I	k	T 02	54.2	16.8	6.8	Fram	20	2	Lars N Vik m fl, Stammes
5 Mk Capella I	f k	T 01	55.9	17.4	6.5	Avance	25	1	Nils N Toskhelder m fl, Stammes
6 Må Truls	t	T 10	31.0	9.0	3.2	Rap	7	0	Ingvald Vik m fl, Skaffå
7 Ms Astri	k f t	T 14	46.0	15.0	6.0	Populær	20	0	Johs Leiren, Stammes
8 Mk Havblik	k t	T 95	61.2	16.6	7.7	Hein	26	4	Halstein Leiren, Stammes
9 Mk Duen	f	T 98	50.4	16.0	5.7	Hein	26	0	N Simmenes m fl, Stammes
10 Mk Avance 4 ²⁾	k t	T ?	48.0	15.0	6.0	Nordlys	14	0	A O Stammes m fl, Stammes
11 Mk Levania ³⁾	k t	T ?	55.0	17.0	6.0	Grei	20	1	B Kulshammer m fl, Stammes
12 Mk Britisk Queen	f k	T 69	50.6	15.0	6.8	Normo	30	2	Halstein Leiren, Stammes
13 Ms Kvellsol	f k	T 95	52.0	17.3	6.5	Nordlys	25	0	J A Stammesfet m fl, Stammes

1) Omb. 1920. 2) Omb. 1919. 3) Omb. 1917.

Farkostens nummer, art og navn	1	2	3	4	5	6	7	8	9	10	Eierens (den korresponderende reders) navn og postadresse	11
		Anvendelse	Materiale	Byggår	Lengde	Bredde	Dybde	Maskin, navn	Antall HK	F. & langstb.		

H-BO. Bømlo merkedistrikt.

1 Ss Duen	k f	T?	?	32.4	11.2	7.7	—	—	0		R J Hovland, Bømlo	
2 Mk Storlarson	k t	T 97		59.6	17.0	7.3	Skandia		25	0	Peder A Lønning m fl, Bømlo	
3 Må Rap	f	T 00		21.0	8.0	5.0	Rap		6	0	Severin A Lønning, Bømlo	
4 Må Gideon	k f	T 18		30.5	10.8	3.5	Gideon		8	1	Endre E Vorland m fl, Bømlo	
5 Må Freidig	f	T 19		34.0	12.0	4.0	Gideon		11	0	Amund Vestvik, Bømlo	
6 Må Smart	k f	T ?		17.8	6.7	2.3	Atlanta		2	0	Mandrup Larsen, Espevær	
7 Mk Framheim	k	T 13		50.0	13.0	5.0	Wichm.		20	0	Arne Lodden m fl, Bømlo	
8 Mk Schumann	t	T 23		45.0	11.5	5.6	Skandia		12	0	Lauritz Larsen, Espevær	
10 Mk Paragon	k h	T 94		60.7	17.2	7.7	Hein		25	0	Kristian Larsen m fl, Espevær	
11 Mk Blue Bell	h k	T 96		59.2	17.2	7.8	Karm		25	0	Gabriel Amundsen m fl, Espevær	
12 Mk Succed	h k	T 94		58.8	17.1	7.9	Wichm.		25	0	Amund Amundsen m fl, Espevær	
13 Ms Forsøk	k	T 15		40.0	14.0	5.0	Skandia		12	0	Haldor B Hjertnes, Bømlo	
15 Mk Snowdrop	k h	T 94		59.8	17.2	7.6	Hein		26	0	M Chr Andal m fl, Bømlo	
16 Ms Urd ¹⁾	k t	T 01		36.2	13.4	5.4	Wichm.		8	0	Størk O Størksen, Espevær	
17 Mk Isodd	i t h	T 07		68.6	19.6	8.2	Skandia		75	3	A/S Espevær Fangst- & Fiskeriselsk	
18 Må Seien	f	T 10		23.0	8.0	4.0	Wichm.		2	0	Erik K Tollevik, Bømlo	
19 Ms Utnøring	i k	T 02		65.0	19.4	7.8	Skandia		35	2	A/S Espevær Fangst- & Fiskeriselsk	
20 Mk Norman	t k	T 88		56.8	16.1	7.4	Normo		30	0	Nils Mæland, Bømlo	
21 Mk Brødrene III	k h	T 09		77.8	17.9	7.3	Skandia		40	0	Andr S Vespestad, Bømlo	
22 Mk Enos ²⁾	i h t	T 03		75.5	19.3	8.3	Wichm.		80	3	Sigve Øritsland, Espevær	
24 Ms Fram II	k	T 04		55.0	17.0	6.9	Skandia		20	1	Endre Olsen, Espevær	
25 Mk Trygvason	k h t	T 07		67.5	18.6	7.5	Populær		30	1	Kr A Lønning m fl, Bømlo	
26 Må Fix	f k	T 14		20.3	6.0	2.3	Fix		4	0	Lars J Vespestad m fl, Bømlo	
27 6/å Vega	f k	T 07		28.7	9.5	3.3	—		—	1	Lars J Vespestad m fl, Bømlo	
28 Må Vesta	f k	T 12		30.6	10.7	4.0	Aktiv		9	2	Lars J Vespestad m fl, Bømlo	
30 Må Hille	f	T 13		30.0	6.5	4.0	Rap		7	2	Nils N Vorland d æ, Bømlo	
31 Mk Kallevåg	k h	T 00		60.4	16.8	7.9	Gideon		35	0	Martin M Kallevåg m fl, Bømlo	
32 6/å —	f	T 00		21.0	7.0	3.2	—		—	0	Severin M Vika, Vika	
34 Må Fiskeren	k	T 20		24.0	7.0	3.5	Atlanta		6	0	Lars Eiken, Espevær	
35 Ms Tørnen	k	T 08		36.0	13.0	6.0	Hein		10	0	Engel Stoknes, Espevær	
36 Ms Tælma	k f	T 13		45.7	15.3	6.7	Skandia		20	0	Erik Barene, Bømlo	
37 Må Sif	k	T 11		25.0	8.0	4.0	Atlanta		6	0	Reimert Holme, Espevær	
39 Må Fram	k	T 19		33.0	11.0	4.0	Skandia		8	0	Peder K Lønning m fl, Bømlo	
40 Må Vicman	k	T 12		29.0	10.0	3.7	Wichm.		5	0	Anbjørn Lønning m fl, Bømlo	
41 Må Sverre	k	T 19		34.0	13.0	5.0	Hein		6	0	Severin M Vika, Bømlo	
42 Må Skandia	k	T 12		35.0	12.5	6.0	Skandia		8	0	Peder P Kalevåg m fl, Bømlo	
43 Mk Daisy	k h	T 97		61.2	17.2	7.3	Rap		30	0	Johs J Hovland m fl, Bømlo	
44 Må Leif	k	T 10		20.5	7.0	2.5	Snøgg		4	0	Kristian Larssen, Espevær	
45 Må Sjølyst	k	T 10		30.0	9.0	4.0	Populær		8	0	Rasmus J Lodden m fl, Bømlo	
46 Må Hugo	k	T 19		33.5	12.0	4.3	Gideon		8	0	Anton Kallevåg m fl, Bømlo	
47 Må Thor	k	T 19		30.0	9.5	4.0	Hein		7	0	Lauritz Tjong m fl, Vika	
50 Må Dristig	k	T 10		27.0	10.5	4.0	Snøgg		5	0	Ludvig Vestvik m fl, Bømlo	
51 Må Sten	k	T 05		25.0	7.0	4.0	Atlanta		6	0	Bernhard Nilsen m fl, Espevær	
52 Må Venus	k	T 10		30.3	9.6	3.7	Wichm.		7	0	Nils Skippervik m fl, Vika	
53 Må Venus I	k	T 05		24.5	7.4	3.2	Atlanta		4	0	Nils Skippervik m fl, Vika	
54 Må Hjertnes	k f	T 13		27.1	9.6	3.2	Ideal		7	3	Haldor Hjertnes m fl, Bømlo	
55 Ss Stanley	k t	T 00		32.9	12.5	4.5	—		—	0	Knut O Hovland, Bømlo	
56 Må Rask	k f	T 07		26.3	8.9	4.5	Atlanta		6	0	Rasmus J Hovland m fl, Bømlo	
57 Må Fram	k	T 14		28.0	13.0	4.0	Wichm.		5	0	Olaf Stelander m fl, Vika	
58 Må Flid	k	T 03		24.0	8.5	3.6	Tryg		4	0	Andor Hovland m fl, Bømlo	
59 Må Hurtig	k	T 00		27.0	10.0	4.0	Record		6	0	Anders Ulversø m fl, Bømlo	
60 Må Kåre	k	T 00		36.0	10.0	5.0	Skandia		4	0	Kristian A Hovland, Bømlo	
61 Må Amundsen	k	T 05		33.0	10.5	4.0	Hein		8	0	Johan Vestvik, Bømlo	
62 Mk Pretoria	k h	T 01		62.2	17.4	7.8	Wichm.		40	0	Birger Madsen, Espevær	
64 Så Virgo	k	T 10		32.0	10.0	4.0	—		—	2	Mathias Kallevåg m fl, Bømlo	
65 Ms Soffie	k	T 18		34.0	12.0	6.0	Hein		10	0	Mathias Kallevåg, Bømlo	

H-BO Bømlo — H-E Etne.

Farkostens nummer, art og navn	Anvendelse	Materiale	Byggeår	Lengde	Bredde	Dybde	Maskin, navn	Antall HK	F. & langstb.	Eierens (den korresponderende reders navn og postadresse
1	2	3	4	5	6	7	8	9	10	11
67 Ms Falken	k	T06		36.0	13.0	6.0	Wichm.	10	0	Anton Vika m fl, Vika
71 Må Tryg	k	T18		24.0	8.0	4.0	Grei	4	0	Ths Brække, Espevær
72 Må Snyg	k	T15		32.0	10.0	4.5	Wichm.	8	0	Laurits L Vika m fl, Vika
73 Ss Trygve	k	T95		32.0	12.0	4.5	—	—	0	Laurits L Vika m fl, Vika
74 Ss Silden	k	T05		28.0	10.0	4.0	—	—	0	Laurits Tjong m fl, Vika
76 6/å Kvik	fk	T04		25.0	5.0	3.0	—	—	0	Enøel O Holme m fl, Vika
77 Mk Brilliant	k	T17		59.2	17.6	7.1	Skandia	40	0	Ole Garvik m fl, Espevær
78 Må Prima	kf	T?		29.4	8.6	3.4	Prima	6	0	Johan B Vorland m fl, Bømlo
79 Ss Makriten	l	T85		31.9	12.7	4.6	—	—	0	Nils K Skippervik m fl, Vika
80 Mk Gideon	fk	T97		58.4	17.2	7.9	Gideon	18	0	John K Kallevåg m fl, Bømlo
81 Ms Nora	k	T06		62.9	18.9	6.9	Hein	35	0	Martin Solhei m fl, Bømlo
82 Mk Barodd I	kt	T19		59.1	16.7	6.9	Wichm.	40	0	Ole O Barene m fl, Bømlo
83 Ms Raun	k	T05		60.7	18.0	7.5	Hein	35	0	Elias Trondsen m fl, Bømlo
84 Må Skarv	k	T17		26.0	8.0	3.5	Record	6	0	Andreas K Holme, Vika
85 Ss Ruth	l	T?		23.0	10.0	5.0	—	—	0	Severin Vika, Vika
86 Ss Svanen	k	T?		34.0	13.0	5.0	—	—	0	Erik K Tollevik m fl, Bømlo
87 Så Jeitå	k	T90		22.0	7.0	3.0	—	—	0	Rasmus Holme m fl, Vika
88 Mk Kvik	t	T24		58.0	15.0	7.0	Karm	30	0	Lars Eiken, Espevær
89 Ss Alken	kf	T90		35.0	11.0	5.0	—	—	0	Peder K Holme m fl, Vika
90 Må Fritjof	kf	T00		23.0	7.0	2.5	Atlanta	4	0	Peder K Holme m fl, Vika
91 Må Rap	kf	T10		25.0	9.0	3.7	Rap	5	0	Roar E Hovland m fl, Bømlo
92 6/å Hovland	f	T13		31.0	11.0	4.0	—	—	1	Endre P Vold m fl, Bømlo
93 Må Margit	k	T10		26.0	7.0	3.0	Atlanta	6	0	Oskar Johannessen, Espevær
94 8/å Stanley	fk	T03		27.3	10.0	3.5	—	—	0	Laurits Eidesvik m fl, Bømlo
95 8/å Jøa	f	T98		27.3	9.6	3.2	—	—	0	Laurits Eidesvik m fl, Bømlo
96 Må Østlen- dingen	kf	T00		25.0	8.5	3.5	Rap	4	0	Lauritz T Eide, Bømlo
97 Må Von	kf	T15		34.0	11.0	4.0	Wichm.	8	0	Rasmus D Hovland m fl, Bømlo
98 Må Fram	kf	T05		26.8	8.8	3.4	Atlanta	6	0	T Hatlevik m fl, Espevær
99 Må Snyg	kf	T07		25.2	9.9	3.9	Wichm.	4	0	Henrik Størkson, Espevær
100 Må Venus	kf	T11		30.0	11.0	4.4	Gideon	8	1	Andreas S Wespestad m fl, Bømlo
101 8/å Viking	kf	T00		27.3	9.6	3.2	—	—	1	Lauritz T Eide m fl, Bømlo
102 Må Erling	f	T17		20.0	4.5	2.0	Atlanta	2	0	Karl Vespestad, Bømlo
103 Må Pan	kf	T10		24.0	8.0	3.0	Pan	4	0	Mathias T Vespestad m fl, Bømlo
104 Ms Heina	k	T11		39.0	14.0	6.0	Hein	16	0	Thv Bie, Espevær
105 Må Kampen	fk	T16		18.7	5.3	2.8	Record	2	0	Jens Olsen, Espevær
106 Ss Avilde	l	T95		35.0	12.0	7.0	—	—	0	Nils N Vorland dæ, Bømlo
107 4/å Ruth	kf	T95		22.0	6.4	2.0	—	—	1	Lars P Vespestad m fl, Bømlo
108 Må Thor	kf	T?		27.3	9.8	3.7	Atlanta	8	0	Rasmus D Hovland, Bømlo
110 Må Handel	fk t	T11		21.2	7.8	2.9	Atlanta	6	0	Chr. Tuv, Bømlo
113 Må Markus	fk	T?		22.5	6.0	3.0	Atlanta	6	0	Lauritz Larssen, Espevær
114 Må Liv	f	T?		21.5	5.0	3.0	Atlanta	4	0	S Øritsland, Espevær
115 Må Atlanta	f	T14		25.0	9.0	3.7	Atlanta	6	0	Endre E Vold m fl, Bømlo
116 Ms Juno	k	T14		38.0	13.5	3.0	Grei	12	1	Thorvald Bie, Espevær
117 Så Mågen	k	T10		22.0	6.0	3.0	—	—	0	Karl Vika, Vika
119 Må Teddy	k	T19		22.0	6.6	2.3	Populær	4	0	Thorleif Larssen, Espevær

H-EF. Eidfjord merkedistrikt.

2 8/å Lykkens	f	T07		28.0	8.0	4.0	—	—	2	John T Læg Reid m fl, Eidfjord
3 Må Rappen	f	T25		31.0	10.0	6.0	Jarl	8	5	A Bjotveit m fl, Eidfjord
4 8/å —	f	T04		27.0	7.0	4.0	—	—	2	Oddmund K Tveit m fl, Eidfjord
5 8/å —	f	T95		25.5	8.0	2.9	—	—	2	Aslak L Læg Reid m fl, Eidfjord
6 8/å —	f	T00		28.0	8.0	4.0	—	—	2	Johan H Wiik m fl, Eidfjord

H-E. Etne merkedistrikt.

1 6/å —	f	T16		19.0	6.0	4.0	—	—	2	Wm Bøntzen Etne, Etne
2 4/å —	f	T06		20.0	5.0	3.0	—	—	1	P Madsgård, Etne

H-E Etne — H-FJ Fitjar.

Farkostens nummer, art og navn	Anvendelse	Materialer	Byggeår	Lengde	Bredde	Dybde	Maskin, navn	Antall HK	E. & fangstb.	Eierens (den korresponderende reders navn og postadresse
1	2	3	4	5	6	7	8	9	10	11
3 6/å —	f	T 00	30.0	8.0	3.0	—	—	3	—	Steen Sæbøe, Etne
4 Ms Elin	t	T 11	38.0	15.5	5.0	Skandia	10	1	—	Bjørn O Enge m fl, Etne
5 Ms Sjølyst	f	T 23	27.0	9.0	3.3	Glimt	4	1	—	Kr R Madsgård m fl, Etne
6 Ms Duen	ft	T 17	37.0	14.0	7.0	Grei	11	1	—	Bjørn O Enge, Etne
7 4/å —	f	T 25	18.0	6.0	3.0	—	—	2	—	Ole Helleland m fl, Skjærsvik

H-FA. Fana merkedistrikt.

1 Ms Steinstø	tk	T 13	56.2	17.3	6.4	Skandia	20	0	—	Andreas L Flesland, Flesland
2 Ms Håbet ¹⁾	kf	T ?	30.0	13.0	5.0	Heros	8	1	—	Ola Myntevik m fl, Blomsterdalen
3 Mk Neptun	fk	T 14	36.0	10.0	7.0	Gideon	11	0	—	S I Hjellevik m fl, Hjellevik
4 Ms Tryg	ft	T 12	29.3	6.9	3.2	Tryg	6	0	—	Marius N Rød, Stend
5 Må Heimdal	f	T 15	24.0	6.5	3.5	Heimdal	3	0	—	Alb J Øvrebø m fl, Blomsterdalen
6 Ms Rakel	lt	T 02	45.0	15.5	5.5	Kampen	20	0	—	Johan Bergesen, Minde
8 Ms Edit ²⁾	ft	T ?	46.0	16.0	6.5	Rap	22	0	—	Hjalmar Liland, Stend
9 Mk Alken	kf	T 16	31.0	11.7	5.8	Hein	7	2	—	Nils Samdahl, Fjøsanger
10 Må Sleipner	ft	T 20	20.0	5.8	2.3	Heimdal	5	0	—	Karl J Hornes, Stend
11 Ms Helma	ft	T 13	28.0	10.0	5.0	Wichm.	6	0	—	Ole O Søvik, Blomsterdalen
12 Msk Guthorm										
Alsaker	h	T 19	124.4	26.4	12.2	Wichm.	150	0	—	Jacob Tysland, Minde
14 Ms Ternes ³⁾	fk t	T ?	37.1	13.8	5.2	Stabil	18	0	—	Knut E Krokeide m fl, Stend
15 Må Ingeborg	tf	T 25	21.2	6.4	2.7	Wichm.	2	0	—	Kristoffer Jenssen, Stend

H-FJ. Fitjar merkedistrikt.

1 Ms Familien I	fl	T 15	48.5	17.6	7.4	Avance	22	4	—	Lars H Kleppe m fl, Engesund
2 Ms Familien II	tl	T 10	39.5	15.0	4.3	Wichm.	14	1	—	Knut O Strand m fl, Fitjar
3 Ms Svanen	lt	T 05	34.5	13.0	4.5	Rap	12	4	—	A O Stokken m fl, Foldrøihamn
4 Ms Vårsilden	kt	T 19	34.7	12.7	5.4	Wichm.	10	0	—	A A Korsvik m fl, Koløyholmen
5 Ms Forsøget	k	T ?	34.0	12.0	6.0	Aktiv	7	0	—	Rasmus N Hatlevik m fl, Haslevik
7 Må Teisten	t	T 16	11.8	6.5	2.2	Wichm.	3	0	—	Martin S Arholm, Engesund
9 Må Modig	k	T 95	29.0	9.0	3.0	Alpha	5	0	—	Johan J Hatlevik m fl, Haslevik
10 Ms Sigyn	k	T 00	37.0	13.5	6.0	Normo	15	2	—	J H Sauholmen m fl, Brandasund
11 Ms Neptun	t	T 13	29.5	9.0	3.0	Wichm.	8	1	—	Martin J Hatlevik, Fitjar
12 Må Verman	k	T ?	31.2	10.9	3.5	Tryg	7	0	—	Gustav I Siglen m fl, Engesund
14 Må Grei	k	T ?	23.0	6.7	2.5	Wichm.	4	0	—	Olai O Sørvik m fl, Brandasund
16 8/3 —	k	T 00	30.0	10.0	3.5	—	—	0	—	Lorentz Wåge sen, Brandasund
17 Ms Ruth	k	T 13	35.0	11.5	4.5	Tryg	10	0	—	Anton Wåge, Brandasund
18 Ms Minde	k	T 06	35.0	12.0	5.7	Wichm.	8	0	—	Lorentz Wåge jnr, Brandasund
19 Ms Prøven II	k	T 19	40.0	14.0	7.0	Skandia	12	0	—	Rasmus Wåge, Brandasund
21 Ms Fram	k	T 18	36.0	14.0	7.0	Skandia	8	0	—	Olai L Aga m fl, Rubbestadneset
22 Ms Jenny	l	T 20	52.0	17.5	8.0	Wichm.	25	5	—	Olaf Kalve, Engesund
23 Ms Norden	l	T 00	42.0	16.0	7.0	Skandia	15	0	—	Ole J Kvermenæs, Brandasund
24 Ms Svanen	l k f	T 10	42.0	12.5	8.0	Verdan.	12	4	—	Rasmus Kvarven m fl, Brandasund
25 Ms Erlen	k	T 13	36.0	14.0	7.0	Ideal	10	0	—	Ashj L Westerheim, Koløyholmen
26 Må Ormen	kt	T 16	31.0	10.0	4.0	Tryg	6	0	—	Severin S Vestbøstad m fl, Fitjar
27 Må Hagelin	k	T 17	25.0	9.0	4.0	Sterk	5	0	—	Martines M Skålevik m fl, Fitjar
28 Ms Aktiv	kt	T 00	36.6	12.7	5.3	Aktiv	10	0	—	Mons M Dalen m fl, Haslevik
29 Ms Martha	kt	T 08	40.0	14.0	6.0	Wichm.	12	0	—	Harald M Kvarven, Brandasund
30 Ms Anna	fk	T 86	31.6	11.7	5.0	Wichm.	8	0	—	Rasmus O Engesund m fl, Engesund
31 Må Trygg	k	T 02	24.0	8.0	3.5	Wichm.	4	0	—	Martin R Torget, Brandasund
32 Ms Lilly	k	T 11	35.0	12.0	4.5	Skandia	10	0	—	Peder A Vestbøstad, Fitjar
34 Må Norstein	k	T 10	32.0	16.0	5.0	Skandia	6	0	—	Ivar M Torget, Brandasund
35 Mk Reward	t	T 95	60.0	17.1	6.8	Avance	22	0	—	Andr Halstensen m fl, Bokkjarvik
37 Mk Solveig	t	T 18	56.7	16.0	6.8	Wichm.	25	0	—	Kr Drivenes m fl, Bekkjarvik
38 Ms Elisabeth ⁴⁾	k	T 06	38.8	15.1	4.7	Hexa	12	2	—	B S Sørfonden m fl, Fitjar
39 Ms Djerv	k f t	T 16	45.0	12.0	7.0	Rap	22	2	—	K J Blønæs m fl, Vinnesvåg Vestre
40 Ms Duen	k	T 95	33.0	10.0	4.0	Avance	8	0	—	Tom N Flotholmen m fl, Engesund

1) Omb. 1915. 2) Omb. 1920. 3) Omb. 1917. 4) Omb. 1924.

H-FJ Fitjar — H-FB Fjelberg.

Farkostens nummer, art og navn	2 Anvendelse	3 Materiale	4 Byggear	5 Lengde	6 Bredde	7 Dybde	8 Maskin, navn	9 Antall HK	10 F. & fangstrb.	11 Eierens (den korresponderende reders navn og postadresse
41 Ms Feronā	f	T	97	31.9	11.2	4.1	Stabil	10	0	W G Breivik m fl, Fitjar
43 Mk Union	k	T	12	31.0	10.0	4.0	Grei	10	0	M C Bukoen m fl, Rubbestadneset
44 8/ā —	k	T	95	30.6	10.0	3.7	—	—	0	Jakob L Nattero m fl, Brandasund
45 8/ā —	k	T	08	27.2	9.6	3.7	—	—	0	Jakob L Nattero m fl, Brandasund
46 Ms Juno	t	T	00	36.0	14.0	6.0	Bergs.	18	0	Ø O Skindhuenes, Brandasund
47 Ms Forsøk	k	T	00	36.0	13.0	5.0	Gideon	8	0	Ole A Ulversø, Brandasund
48 Mk Alert	k	T	?	22.9	6.4	3.5	Wichm.	6	0	R Wāge & Søn, Brandasund
49 Mk Marie	k	T	?	39.2	15.9	5.9	Wichm.	12	3	R Wāge & Søn, Brandasund
50 Ms Glygg	k	T	19	30.0	11.0	3.5	Wichm.	8	0	Jakob K Vik m fl, Fitjar
51 Mā Delfin	k	T	20	23.0	8.0	3.0	L. Grei	4	0	Georg Egøen, Brandasund
52 Ms Havblik	k	T	12	29.5	10.0	5.5	Aktiv	7	0	Simon T Vestbøstad m fl, Fitjar
53 Mā Snyg	k	T	05	20.0	6.0	3.0	Atlanta	4	0	Hākon R Eidet, Brandasund
55 Ms Ester	k f	T	11	39.3	16.7	5.0	Hein	25	2	Edv A Græsdal m fl, Bekkjarvik
56 Mā Fremad	k f	T	08	30.0	11.0	3.5	Gideon	8	0	Anders E Græsdal, Bekkjarvik
57 8/ā —	k f	T	10	34.0	11.0	3.5	—	—	1	Engel J Sætre, Bekkjarvik
58 6/ā — ¹⁾	k f	T	89	30.0	10.0	4.0	—	—	0	Olai Sørvik m fl, Brandasund
60 Mā Fines	f	T	14	27.1	9.6	3.5	C. Perf.	8	1	S M Helland, Koløyholmen
61 Mā Håbet	k	T	13	23.0	9.0	3.5	Grei	6	0	L A Stokken, Foldrøihamm
62 Mā Håbet	k t	T	02	25.0	8.0	3.5	Special	6	0	Ole Ingebrigtsen, Koløyholmen
64 Ss Lykkens	l	T	70	28.8	11.2	5.8	—	—	2	Andr A Skumsnæs m fl, Fitjar
65 6/ā —	k	T	02	24.0	6.0	3.0	—	—	0	Valentin B Hårvik, Fitjar
66 8/ā Snar	k	T	00	21.0	6.0	3.0	—	—	0	Elling H Vestbøstad, Fitjar
67 Mk Erling	l	T	06	40.9	12.0	5.5	Tryg	10	0	J L Nattero m fl, Brandasund
68 8/ā Argus	k f	T	06	25.5	9.5	3.3	—	—	3	A L Westerheim m fl, Koløyholmen
69 Mā Kvalen	k	T	11	29.6	9.6	4.0	Wichm.	5	0	Hans H Tangen m fl, Koløyholmen
70 Ms Mira	k f	T	00	37.5	13.7	5.0	Verdan.	12	0	Ole R Vinnæs, Vinnesvåg, Vestre
71 6/ā —	k	T	10	24.7	8.0	3.0	—	—	0	Anders R Græsdal, Bekkjarvik
72 Ss Snar	l	T	?	36.0	14.0	6.0	—	—	0	Ole O Rimmereide m fl, Fitjar
73 Mā Activ	f	T	01	25.2	8.9	2.9	Aktiv	4	0	Nils L Vinnæs, Vinnesvåg, Vestre
74 Ms Jerv	f	T	13	30.0	12.0	5.3	Wichm.	8	0	Stein N Hovland m fl, Færøysundet
75 Mā Robert	k	T	04	31.0	10.0	4.0	Skandia	6	0	Endre A Storevik, Koløyholmen
76 Mā Sjeskum	f	T	08	30.0	7.0	4.0	Dahl	5	0	Alfred A Tveit, Fitjar
77 Ms Enig ²⁾	k t	T	17	36.0	15.0	8.0	Wichm.	12	1	L M Vinnæs m fl, Vinnesvåg, Vestre
78 Ms Bjørnen	f k	T	07	49.0	16.0	7.0	Avance	22	0	Edv K Tangen, Koløyholmen
79 Mk Fauskanger	t	T	17	45.2	17.0	7.8	Hein	35	0	Andr Halstensen, Bekkjarvik
80 Ms Virgo	t	T	10	41.0	16.0	8.5	Avance	20	0	P A Vestbøstad, Fitjar
81 Mk Halsten	k h i	T	05	68.7	19.6	8.1	Tuxham	64	2	Andr Halstensen, Bekkjarvik
82 Mk Storm- fuglen	h	T	18	95.7	21.4	10.5	Avance	120	4	Andr Halstensen m fl, Bekkjarvik

H-FB. Fjelberg merkedistrikt.

1 Mk Halsnø I	t	T	17	57.1	16.5	7.1	Normo	30	0	Ole Sjo m fl, Sæbøvik
2 Mā Elias	f	T	17	25.0	7.0	5.0	Atlanta	6	0	Just Arnevik, Sæbøvik
3 Mk Njord	t	T	17	40.3	11.2	4.5	Skandia	20	0	Mons T Lande m fl, Sæbøvik
4 Ms Silden	l	T	?	36.0	12.6	5.3	Skandia	15	2	A A Hvitevold m fl, Toftevåg
5 Ms Fremad	f k	T	10	36.0	13.0	5.0	Aktiv	10	1	Lars T Sjo m fl, Sæbøvik
6 Mā Duddy	f	T	?	24.0	7.0	6.0	Wichm.	4	0	Nils Huglen m fl, Sæbøvik
8 Ms Eidsvik	l t	T	16	40.0	13.0	5.0	Wichm.	20	2	Simon Sætre m fl, Halsnøy Kloster
9 Mā Snygg	k	T	06	25.0	8.0	3.0	Dahl	4	0	Simon Sætre m fl, Halsnøy Kloster
10 Ms Ingeborg	f k	T	16	41.6	14.8	6.8	Avance	18	2	W G Irgens m fl, Halsnøy Kloster
11 Ms Brage	f	T	?	36.0	14.0	5.5	(Svensk)	12	2	Johs A Eide, Sæbøvik
12 Ms Ole Bull	f	T	?	38.5	12.5	5.5	Wichm.	12	2	Torvald Eide, Halsnøy Kloster
13 Ms Valkyrien	f	T	23	46.0	14.0	5.5	Hein	12	3	J Torkildsen m fl, Valen i Sunnhl
14 Ms Selma	f	T	?	35.0	13.0	7.0	Populær	12	3	Ole I Eide m fl, Halsnøy Kloster
15 Mā Fønix	f	T	12	26.0	7.0	3.0	C. Perf.	4	0	Ole J Eide, Halsnøy Kloster

H-FB Fjelberg — H-F Fjell.

Farkostens nummer, art og navn	Anvendelse	Materiale	Byggeår	Lengje	Bredde	Dybde	Maskin, navn	Antall HK	F. & fangstb	Eierens (den korresponderende reders) navn og postadresse
1	2	3	4	5	6	7	8	9	10	11
16 Ms Virgo	f	T	?	40.0	16.0	8.0	Skandia	20	1	W G Irgens m fl, Halsnøy Kloster
17 Mk Kobben	f	T	04	42.0	14.0	6.0	Skandia	20	2	Hans Sæle m fl, Halsnøy Kloster
18 6/å —	f	T	?	28.7	8.6	3.2	—	—	1	Olai Sjø m fl, Sæbøvik
19 Ms Utsire	f	T	90	38.2	14.8	4.8	Wichm.	12	2	Johs J Sjø m fl, Sæbøvik
20 Mk Norkap II	tk	T	19	72.4	18.6	8.5	Wichm.	80	0	N Nilsen ,Sæbøvik
21 Mk Toftevåg I	fk t	T	11	56.5	12.5	6.0	Normo	30	3	Johs Silseth, Toftevåg
22 Ms Erna ¹⁾	tk f	T	?	36.8	13.7	4.5	Verdan.	12	0	Elias Miljeteig, Fjelberg
23 Ms Seira	f	T	?	32.0	13.0	5.5	Wichm.	10	2	Toralf Enge m fl, Kyrping
24 Ms Trygg	f	T	00	28.0	9.0	4.0	Aktiv	6	0	Helmer L Gjerde, Fjelberg
26 Ms Fisker	f	T	18	25.7	7.3	3.5	Ideal	3	1	Olai Lygre, Toftevåg
27 6/å —	f	T	10	23.4	8.5	3.7	—	—	1	Torstein H Karteide, Fjelberg
28 Ss Duen	f	T	90	40.0	11.5	5.0	—	—	0	Anton G Sjø, Sæbøvik
29 6/å —	f	T	?	27.0	8.0	3.0	—	—	2	Fjelberg Notbruk, Fjelberg
30 8/å Maggi	fk	T	19	28.7	6.4	4.0	—	—	1	Th Sæle m fl, Halsnøy Kloster
31 Ms Ingeborg	kt	T	10	37.0	14.0	7.0	Rap	12	1	L Amundsen, Valen i Sunnhordland
32 Ms Maud	kf	T	13	43.0	15.5	5.5	Skandia	20	5	Ole I Eide m fl, Sæbøvik
33 Ms Randi	kf	T	08	39.0	17.7	5.1	Skandia	25	3	Lars T Sjø m fl, Sæbøvik
34 Ms Erna	f	T	?	40.0	15.0	5.0	Ideal	15	3	Thorkild Sæle, Halsnøy Kloster
35 Må Tyr	t	T	08	31.2	9.4	3.4	Wichm.	6	0	Erik A Eide, Sæbøvik
36 Ms Dagmar	f	T	12	45.0	16.5	7.0	Skandia	20	1	A A Hvitvold m fl, Toftevåg
37 Ms Nanna	f	T	?	33.0	13.0	5.0	Snøgg	10	0	Lars T Fjelberg, Fjelberg
38 Ms Gunhild										
Marie	f	T	07	38.0	14.0	5.0	Skandia	18	2	Halvor J Eide m fl, Sæbøvik
39 Ms Astrid	f	T	04	45.0	16.0	8.0	Tenfj.	20	0	Ingemar Sjø m fl, Sæbøvik
40 Ms Valborg	f	T	18	46.0	16.1	6.5	Wichm.	25	0	Hans Sæle m fl, Halsnøy Kloster
41 Må Stella	f	T	04	28.0	8.0	5.0	Stella	4	0	Aksel Øvrevik m fl, Fjelberg
42 Ms Fyrsten	f	T	12	40.0	16.0	6.0	Skandia	18	1	A J Kloster m fl, Halsnøy Kloster

H-F. Fjell merkedistrikt.

1 Ms Stjerna	kt	T	16	39.0	13.0	7.5	Wichm.	20	1	N P Møvik, Møvik på Sotra
2 Må Jason	kt	T	12	22.3	6.3	2.7	Stand.	4	0	Chr Garmann, Storesund
3 Mk Lom	kt	T	10	38.8	13.5	5.7	Avance	18	1	B Storesund m fl, Storesund
4 Mk Terje	t	T	18	32.0	9.4	4.5	Wichm.	12	0	N P Storesund m fl, Storesund
5 Ms Lina II	t	T	00	32.0	11.5	5.0	Wichm.	12	0	N P Storesund m fl, Storesund
6 Ms Hertha	t	T	99	37.0	14.7	4.0	Wichm.	12	1	Th O Kallestad m fl, Storesund
7 Må Siff	kf	T	?	28.7	7.4	4.0	Gideon	4	0	Th I Langeland, Solsvik på Sotra
8 Ms Odin	fk	T	08	36.0	11.0	8.0	Skandia	8	3	Mons I Syltøen m fl, Storesund
9 Må Grei	kf	T	90	15.0	7.0	4.0	L. Grei	4	0	Mons I Syltøen m fl, Storesund
10 Må Sjølysten	k	T	05	28.0	7.0	4.0	Hexa	5	0	Hans I Åse m fl, Møvik på Sotra
11 Må Populær	k	T	?	20.0	5.6	2.6	Populær	4	0	M O Storesund m fl, Storesund
12 Ms Urød	k	T	15	30.0	10.0	4.5	Wichm.	8	1	Nils M Hitsøen m fl, Storesund
13 Må Lyn	k	T	?	21.0	7.0	3.0	Wichm.	4	0	Nils D Hitsøen, Storesund
14 Ms Nanny ²⁾	fk	T	95	39.0	18.0	6.0	Populær	16	1	Nils D Hitsøen m fl, Storesund
15 8/å Sjøblom-	sten									
sten	f	T	01	28.0	8.0	3.0	—	—	1	Ole I Hitsøen m fl, Storesund
16 8/å Mollo	f	T	06	25.0	7.5	3.0	—	—	1	Ole I Hitsøen m fl, Storesund
17 Ms Ørnen	kt	T	11	47.9	16.2	7.3	Populær	16	1	L Hermansen m fl, Storesund
18 Ms Judith	t	T	?	37.7	14.5	3.6	Wichm.	12	1	I H Åse m fl, Møvik på Sotra
19 Må Trip	k	T	?	22.8	5.7	2.2	Wichm.	3	0	Brita N Langøen, Algrøy
20 Ms Ruth	k	T	?	37.6	15.5	5.7	Skandia	12	1	B N Ekren m fl, Nessjøen
21 Mk Viking	k	T	10	43.1	12.5	5.8	Dan	20	1	L A Skålevik m fl, Møvik på Sotra
22 Ms Havsula	k	T	16	38.0	12.0	5.2	Special	15	1	L M Rishoim m fl, Storesund
23 Mk Marinen	thk	T	24	58.0	14.7	5.0	Nordlys	30	1	P M Solsvik m fl, Solsvik på Sotra
24 Ms Lokøy	k	T	15	41.0	14.0	6.5	Avance	18	6	M A Lokøen m fl, Storesund
25 8/å Glimt	f	T	18	29.2	9.9	4.0	—	—	1	Ole N Hitsøen m fl, Storesund
26 8/å Brødrene	f	T	?	28.6	7.3	3.5	—	—	1	Nils I Langøen m fl, Algrøy
27 Må Lyn	k	T	18	22.0	6.5	2.5	Wichm.	4	0	Chr A Lokøen, Storesund

Farkostens nummer, art og navn	Anvendelse	Materiale	Byggeår	Langde	Bredde	Dybde	Maskin, navn	Antall HK	F. & fangstb.	Eierens (den korresponderende reders) navn og postadresse
1	2	3	4	5	6	7	8	9	10	11
28 Må Sei	fk	T 15		23.4	6.4	2.6	Merrit	2	0	Joh Langeland, Solsvik på Sotra
29 Ms Agot	t	T 10		32.0	11.0	6.0	Avance	12	1	Joh M Agotnæs m fl, Agotnes
30 Ms Forsøget	t	T 08		33.0	13.0	5.0	Normo	12	1	J A Solsvik m fl, Solsvik på Sotra
31 Må Molly ¹⁾	tf	T 16		19.0	6.8	2.5	Populær	3	0	B P Møvik, Møvik på Sotra
32 Ms Ternen	fk	T 05		37.0	14.0	7.0	Wichm.	12	1	O N Syltøen m fl, Storesund
33 8/å Heimdal	f	T ?		26.0	7.5	3.2	—	—	1	N O O Syltøen m fl, Storesund
34 Ms Lilly	k	T ?		29.0	12.0	4.0	Populær	8	1	Wilh I Nordvik m fl, Storesund
35 Ms Stjernen	kt	T 00		35.2	12.0	4.8	Fram	8	2	H O Ekerhovd m fl, Døsjo i Fjell
36 Ms Symra	t	T 17		49.5	17.3	7.5	Grei	26	1	M E Trengereide, Skogsvåg
37 Ms Knut	fl	T 16		61.9	20.2	7.8	Skandia	60	7	J K Agotnæs m fl, Agotnes
38 Mbf Duen	ft	T 05		26.0	8.0	4.0	Wichm.	4	6	Nils N Snekkevik m fl, Bratholmen
39 8/å Liv	f	T 02		25.0	7.5	3.0	—	—	1	Olai H Polden m fl, Kårtveit
40 Ms Dyrøy	kft	T 14		39.0	14.0	7.3	Avance	18	0	Andreas O Dyrøy m fl, Algrøy
41 Må Von	k	T 17		23.0	7.5	3.0	Lidan	6	0	Ingv N Dalseide m fl, Storesund
42 Ms Håbet	k	T 00		32.0	12.0	5.0	Tryg	8	0	E T Hagenes m fl, Skogsvåg
42 Mk Sotra	k	T ?		50.0	14.5	6.5	Bolind.	15	1	Olai O Spjeld, Geitanger
44 Ms Spring	f	T 14		56.4	17.1	7.4	Wichm.	25	5	M O Solsvik m fl, Solsvik på Sotra
45 Ms Svanen	t	T 10		33.0	12.0	5.0	Wichm.	8	0	Anders T Våge m fl, Sartor, Lille
46 Ms Brødrene	kt	T 16		30.0	11.0	4.0	Lidan	10	0	Joachim O Agotnæs, Agotnes
47 Må Rap	f	T 25		35.0	11.5	4.5	Rap	15	0	S N Sækkingstad m fl, Algrøy
48 Ms Solveig	f	T 16		55.2	18.6	7.6	Fram	35	6	Iver I Sækkingstad m fl, Algrøy
49 Mk Storhaug	t	T 17		55.0	13.5	5.0	Stabil	35	0	Håkon G Bjørøen m fl, Bjørøyhamn
50 Mk Norig	k	T 09		70.3	19.0	7.8	Avance	46	1	Peder H Lie m fl, Fjell
51 Ms Mira	t	T 09		35.0	14.0	7.0	Wichm.	8	1	Johs N Strømme m fl, Bratholmen
52 Ms Urd I ²⁾	fk	T 09		50.1	18.9	6.3	Normo	25	4	M O Bildøen m fl, Fjell
53 Må Alfen	t	T ?		25.0	7.0	3.0	Penta	5	0	Mons O Bildøen, Kobbeltveit
54 Ms Sigra	fk	T 13		47.8	17.4	7.2	Populær	20	4	S O Bjørøen m fl, Bjørøyhamn
55 Må Torden- skjold	tf	T 12		30.7	10.2	4.2	L. Grei	6	0	Andr N Ormevik, Ormevik
56 Mk Skogsvåg	l	T 17		46.4	14.7	6.4	Normo	25	1	M Telnæs m fl, Ytre Skogsvåg
57 Ms Soli	t	T 18		40.0	16.0	7.0	Skandia	12	1	N V Telnæs m fl, Ytre Skogsvåg
58 Ms Ellida	t	T 05		32.0	12.0	5.0	Fram	12	1	Ole S Strømme m fl, Bratholmen
59 Ms Solei	fk	T 11		50.0	16.0	7.0	Skandia	12	4	M N Solsvik m fl, Solsvik på Sotra
60 Ms Lilly	kf	T 13		29.3	10.0	5.7	Wichm.	7	0	Nils M Våge m fl, Sartor, Lille
61 Må Spring	f	T 23		24.0	8.0	3.0	Wichm.	4	0	Torkel N Landro, Landro
62 Må Dristig	t	T 12		28.0	9.0	4.0	Hein	4	0	K R Fjereide m fl, Ormevik
63 Ms Astrid	kt	T 00		38.2	15.9	4.8	Skandia	15	1	I N Solsvik, Solsvik på Sotra
64 Mk Amploi	k	T 00		48.0	14.5	8.0	Hein	35	1	M O Landro m fl, Solsvik på Sotra
65 Ms Brødrene	k	T ?		35.1	14.9	5.8	Skandia	12	1	Ole J Kårtvedt m fl, Kårtveit
66 Ms Forsøg	f	T 07		28.1	10.0	3.3	Wichm.	5	0	Nils A Agotnæs, Agotnes
67 Ms Dagry	tf	T 12		37.8	15.0	6.0	Skandia	12	0	B O Bjørøen m fl, Bjørøyhamn
68 Mk Bjørøy	t	T 14		50.5	13.3	5.0	Wichm.	30	0	Håkon Bjørøy, Bjørøyhamn
69 Ms Familien	f	T 01		37.0	11.0	4.0	Søderb.	12	0	Karl P Ebbesvik m fl, Ebbesvik
70 Ms Gjøa	t	T 08		35.0	13.0	5.0	Populær	10	1	Peder Arefjord, m fl, Bratholmen
71 Ms Urda I	f	T 14		49.1	17.1	7.6	Populær	20	4	Ole O Bjørø m fl, Bjørøyhamn
72 Mk Valut	t	T 16		47.0	13.0	4.5	Wichm.	25	1	Hans Foldenæs m fl, Geitanger
73 Mk Hjeltefjord	t	T 18		50.0	14.0	5.0	Wichm.	25	1	Ole O Foldenæs m fl, Bjørøyhamn
74 Ms Solvia	t	T 10		35.0	13.0	5.0	Wichm.	12	1	Ole M Arefjord, Bratholmen
75 Ms Marie	kft	T 14		45.0	11.0	6.0	Rap	18	1	Halvor S Strømme m fl, Bratholmen
76 Ms Erna	fk	T 12		27.6	9.9	4.5	Tuxham	6	0	Sivert M Kårtveit m fl, Kårtveit
77 Ms Præcis	t	T 13		42.0	13.4	4.8	Lidan	15	0	Nils N Fjæreid d æ, Ormevik
78 Ms Hein	fk	T ?		32.9	12.2	4.8	Hein	5	3	Nils A Knapskog m fl, Ormevik
79 Ms Teist	fk	T 11		50.4	17.3	6.7	Skandia	25	4	Karl Toft m fl, Solsvik på Sotra
80 Må Flink	k	T 17		25.0	6.0	2.5	Wichm.	4	0	Mons N Algrøyen, Algrøy
81 Ms Hvalen	f	T 12		45.0	16.5	7.0	Avance	22	5	O O Vindenæs, Solsvik på Sotra
82 Ms Borghild	t	T 16		47.0	16.0	6.5	Wichm.	20	1	O O Vindenæs, Solsvik på Sotra
83 Mk Arefjord	k	T 14		51.0	11.7	6.4	Hein	16	1	Ingv M Arefjord m fl, Bratholmen
84 Må Heidrund	k	T 20		24.5	5.5	2.5	Merrit	2	0	M J Langeland m fl, Solsvik, Sotra

1) Omb. 1923. 2) Omb. 1922.

H-F Fjell.

Farkostens nummer, art og navn	Anvendelse	Materiale	Byggeår	Langde	Bredde	Dybde	Maskin, navn	Anrall HK	F. & fangstb.	Eierens (den korresponderende reders) navn og postadresse	
1	2	3	4	5	6	7	8	9	10	11	
85 Ms Solsvik	f k	T'13		47.0	16.5	9.0	Populær	20	4	G J Langeland, Solsvik på Sotra	
86 Må Frithjof	k	T'17		30.0	8.0	4.5	Wichm.	8	0	Ole R Dale m fl, Ytre Skogsvåg	
87 Ms Fram	k f	T'05		42.0	14.5	6.0	Populær	22	1	R O Eide m fl, Kårtveit	
88 Ms Helena	t	T'07		39.0	15.0	7.0	Wichm.	20	0	Nils O Arefjord m fl, Bratholmen	
89 Ms Dagny	k	T'15		34.0	13.0	6.0	Skandia	10	1	Sigv L Ekerhovd m fl, Ekrhovde	
90 Ms Tryg III	f	T'17		53.0	18.5	8.0	Skandia	30	5	O K Sækkingstad m fl, Algrov	
91 Ms Tryg	k	T'06		42.0	16.5	7.0	Skandia	12	1	O K Sækkingstad m fl, Algrov	
92 Må Sjøblomsten	k	T'20		22.7	5.3	2.4	Merrit	2	0	N P Landro m fl, Solsvik på Sotra	
93 Mk Havbryn	f	T'16		41.0	14.0	6.5	Hein	16	1	Mons Helgesen m fl, Kobbeltveit	
94 Ms Kometen	f	T'05		42.0	15.5	5.5	Normo	20	4	Hans L Lie m fl, Døsjo i Fjell	
95 Må Myren	k	T'18		22.0	5.0	2.0	Merrit	2	0	Nils Th Algerøen, Algrov	
96 Mk Pilen	t f	T'12		42.5	10.5	4.7	Wichm.	12	1	Laur N Knapskog m fl, Geitanger	
97 Må Måken	f t	T ?		30.0	10.0	4.0	Populær	8	0	Nils P Knapskog m fl, Ormevik	
98 Ms Skandia	f	T'05		44.0	16.0	5.0	Skandia	12	4	Mons Helgesen m fl, Kobbeltveit	
99 Må Odin	f	T'05		29.0	10.0	3.0	Special	8	0	Nils O Kårtveit, Kårtveit	
100 Ms Blomsten	f k	T ?		38.4	14.3	6.3	Avance	22	3	P N Vindenæs m fl, Solsvik på Sotra	
101 Ms Ekerhovd	f	T'13		49.6	17.3	7.5	Normo	20	4	N O Ekerhovd d y, Døsjo i Fjell	
102 Ms Belgen	f k	T'13		35.1	13.8	6.4	Skandia	10	1	M E Ekerhovd m fl, Døsjo i Fjell	
103 Ms Symra	f t	T'25		37.0	12.5	5.0	Wichm.	12	1	N O Ekerhode m fl, Ekrhovde	
104 Ms Brødrene	k f	T'13		34.0	9.0	6.0	Wichm.	10	1	O O Ekerhovd m fl, Døsjo i Fjell	
105 Mk Tryg	t f	T'17		42.3	13.3	5.8	Horten	16	1	C Morlandstø m fl, Kobbeltveit	
106 Ms Norden	f k	T'10		40.0	14.0	6.0	Avance	18	2	E J Telle m fl, Ytre Skogsvåg	
107 Må Snyg	k t	T'10		30.0	10.0	6.0	Normo	10	0	Johan O Eide, Kårtveit	
108 Ms Strømme	f	T'00		35.1	13.8	6.4	Søderb.	12	2	J H Strømme m fl, Bratholmen	
9 Mk Angeltvedt	t f	T'18		53.0	15.5	6.0	Wichm.	30	3	D O Angeltvedt m fl, Solsvik	
110 Mj Duen	l	T ?		42.9	13.4	5.2	Populær	20	2	Ole J Nilsen, Ekrhovde	
111 Mk Liafjord	l	T'82		48.4	17.9	6.6	Populær	25	6	Peder H Lie, Fjell	
112 Ms Norden	f k	T'05		42.0	15.0	6.5	Skandia	20	8	H G Snekkevik m fl, Bratholmen	
113 Må U	k t	T'20		22.0	5.0	2.5	Merrit	2	0	Andreas N Gjeitanger, Geitanger	
114 Ms Erna	f k	T'25		50.0	18.0	9.5	Normo	25	4	H K Vindenæs m fl, Solsvik på Sot	
115 Må Sverdrup	t	T'07		26.2	7.7	3.7	Löhne	4	0	Arne J Bjørø m fl, Bjørøyhamn	
116 Må Lunden	f	T'20		24.0	6.0	4.0	Snøgg	3	0	Kr N Gjeitanger m fl, Geitanger	
117 Må Fram	k	T'20		23.1	6.4	3.9	Merrit	2	0	J Mcnsen m fl, Solsvik på Sotra	
118 6/å	k f	T'14		31.9	10.5	4.1	—	—	0	Nils Hansen m fl, Solsvik på Sotra	
119 Må	—	k		T'20	20.7	5.5	2.4	Rollo	4	0	N T Landro, Solsvik på Sotra
120 6/å Håkon	f k	T'04		32.0	7.0	5.0	—	—	2	Nils P Spjeld m fl, Ormevik	
121 4/å Makrelen	f k	T'97		28.0	6.0	4.0	—	—	0	Nils P Spjeld m fl, Ormevik	
122 4/å Kvik	f k	T'13		24.0	5.0	3.0	—	—	0	Nils P Spjeld m fl, Ormevik	
123 Ms Sjøblomsten	k t	T ?		35.0	12.0	4.0	Hør	10	2	B L Hjertøen m fl, Nessjøen	
124 Må Nansen	k	T'14		20.0	7.0	4.5	Wichm.	4	0	Peder P Telnes, Skogsvåg	
125 8/å Prøven	f	T'02		34.0	10.0	5.0	—	—	1	Martinus J Ekren m fl, Nessjøen	
126 Ms Svea	f k	T'07		42.0	15.0	6.0	Heimdal	12	4	H Iversen m fl, Langøy i Fjell	
127 8/å Sjøfuglen	k t	T'05		27.0	9.0	3.0	—	—	1	Lars H Lie, Nessjøen	
128 Må Kvik II	f	T'15		20.0	6.0	3.0	Alpha	3	0	G Langeland, Solsvik på Sotra	
129 Må Lom	f	T'09		18.0	5.5	2.5	Americ.	2	0	Kr M Solsvik, Solsvik på Sotra	
130 Ms Stabil	f	T'04		35.0	13.0	8.0	Dahm	12	5	Ole N Bildøen, Kobbeltveit	
131 Må Snygg	f t	T'11		27.0	7.0	5.0	Frigg	4	0	Ole N Gjeitanger m fl, Geitanger	
132 Må Fram	f	T'20		22.0	7.0	3.0	?	4	0	Mikkell H Lie, Døsjo i Fjell	
133 Mk Brodd	h k	T'17		43.0	13.0	6.0	Gideon	16	0	B O Solsvik m fl, Solsvik på Sotra	
134 Mk Urædd	k	T ?		28.7	10.6	5.3	Aktiv	7	0	H N Solsvik, Solsvik på Sotra	
135 Ms Lissie ¹⁾	f	T ?		32.0	11.0	4.0	Norrøna	14	0	M N Spjeld m fl, Ormevik	
136 Mk Nataniel	f	T'66		54.4	17.4	6.9	Hexa	20	1	Hans G Snekkevik m fl, Bratholmen	
137 Mk Rolf	k h	T'16		35.1	12.3	6.3	Volda	15	2	Ole K Fjæreide, Ormevik	
138 Må Snygg	f	T'16		25.0	7.0	4.0	Snøgg	4	0	E Langeland, Solsvik på Sotra	
139 Mk Sartorøy	t k	T'15		50.5	13.8	6.0	Wichm.	30	1	Nils B Fjæreide m fl, Ormevik	
140 Mk Urholm	k h	T'95		62.7	17.0	7.3	Bolind.	40	0	Magnus Fjæreide m fl, Kårtveit	
141 Må Brilliant	f	T'22		30.0	9.0	4.0	Aktiv	10	0	Ingvald Nesse, Nessjøen	
142 Ms Stjernen	f	T'12		32.0	12.0	6.0	Levahn	10	1	M Brynhjulfsen m fl, Bratholmen	

1) Omb. 1917.

H-F Fjell — H-H Herdla.

Farkostens nummer, art og navn	Anvendelse	Materiale	Byggeår	Lengde	Bredde	Dybde	Maskin, navn	Antall HK	F. & fangstb.	Eierens (den korresponderende reders) navn og adresse
143 Ms Duen	f	T13	33.0	9.0	4.0	Normo	15	0	Mathias Valen m fl, Knarrevik	
144 Mk Sjøgut	ft	T23	59.0	13.5	5.0	Wichm.	30	1	Nils O Lie m fl, Ebbesvik	
145 Må Wickmann	f	T22	24.5	6.0	2.7	Wichm.	4	0	Nils Sture m fl, Landro	
146 Må Esther	f	T17	25.0	6.0	3.0	Avance	5	0	Anders Johs Nasse, Nessjøen	
147 Mk Brødrene	f	T09	32.0	9.0	4.0	Wichm.	8	0	Ole I Fjæreide, Ormevik	
148 Må Express	f	T19	22.0	5.0	2.0	Wichm.	1½	0	Birger P Storesund, Storesund	
149 4/å —	f	T22	21.0	6.7	2.5	—	—	0	Ole D Hitøen, Storesund	
150 Mk Bris	k f	T12	34.0	12.0	6.0	Skandia	8	0	Halvar M Lie, Ekrhovde	
151 Ms Framtid ¹⁾	ft	T13	30.0	11.0	4.5	Skandia	10	0	Karl R Fjæreide, Ormevik	
152 8/å Framtid	f	T23	31.0	9.0	4.0	—	—	1	Nils A Nasse m fl, Nessjøen	
153 Mk Nøreg	k h	T11	38.0	12.3	7.0	Hein	16	1	M Nilsen jr m fl, Solsvik på Sotra	
154 Ms Liljen	k f l	T23	32.0	11.4	5.0	Bergs.	10	0	Halvard H Lie m fl, Ekrhovde	
155 Mk Foldnes II	t k	T17	56.8	15.3	6.4	Populær	30	1	L O Eriksen m fl, Foldnes	
156 8/å Norden ²⁾	f	T12	31.0	9.5	4.5	—	—	1	Ole M Nordvik m fl, Nessjøen	
157 Mk Reidulf	k f	T15	36.0	13.0	6.5	Hein	18	1	G Langeland m fl, Solsvik på Sotra	
158 Ms Thea	t	T18	43.1	16.0	6.6	Stabil	16	0	Bergen Preserving Co A/S, Kobbeltveit	
159 Må Fisken	k f	T07	28.7	9.6	3.8	Skandia	6	2	Thv A Snekkevik m fl, Bratholmen	
160 Ms Maiblomst	k f	T12	33.0	12.0	5.0	Hexa	10	0	Mons L Ekerhovd, Ekrhovde	
161 Må Krima	k f	T23	25.3	7.5	3.3	Tenfj.	4	0	Peder A Landro, Landro	
162 Ms Fremad	ft	T19	39.8	13.1	4.1	Dux	12	1	M N Arefjord m fl, Bratholmen	

H-FS. Fusa merkedistrikt.

1 Mk Solglimt	t	T20	53.0	14.0	5.5	Grei	32	0	Ole G Havsgård, Eikelandosen
2 Mk Sandmel	k	T17	58.0	16.0	7.4	Grei	35	0	Engel Skibenæs m fl, Kalven
3 Mk Dovre	t	T13	56.0	13.0	6.0	Populær	20	0	Kr E Sammøy m fl, Sammøy
4 Mk Fred	t	T19	51.0	14.0	5.5	Grei	25	0	Vinsjans M Sammøy m fl, Sammøy
5 Må Svint	f k	T18	25.0	7.0	3.0	Wichm.	3	0	Endre H Sammøen, Sammøy
6 Ms Delfin I	ft	T15	42.0	16.0	6.0	Skandia	12	2	E Holmefjord, Eikelandosen
7 Ms Aspenæs	k t	T17	42.0	15.0	4.0	Skandia	12	1	Jon K Aspenæs, Solbjørg
8 Mk Torsnes	t	T17	56.0	14.0	5.0	Wichm.	20	1	A Vindenes m fl, Eikelandosen
9 Mk Sjømann I	t	T96	61.5	16.4	7.8	Normo	30	0	Mons J Holmefjord, Holmefjord
10 Ms Gunhild	t	T03	48.5	16.2	6.2	Wichm.	20	0	Peder E Rosvold, Sammøy
12 Mk Bogøy	t	T19	51.0	13.0	5.5	Nordlys	25	0	Andreas S Boge m fl, Bogeвика
13 Ms Væga	ft	T?	40.0	15.0	3.3	Grei	12	1	Hans P Boge, Bogeвика
14 Mk Lom II	t	T18	40.0	11.0	5.0	Wichm.	12	0	Ole T Bakke, Eikelandosen
15 Mk Odin	t	T17	53.0	13.0	5.7	Hexa	22	0	Hans A Boge m fl, Holsund
16 Ms Trygg	t	T23	39.0	10.0	6.0	Wichm.	16	1	Hans H Austestad, Eikelandosen

H-G. Granvin merkedistrikt.

1 Mk Palmen	t	T96	50.1	16.2	5.9	Askøy	25	0	Thomas Kvammen, Granvin
2 6/å —	f	T12	24.5	8.6	3.5	—	—	1	Granvin Notbruk, Granvin

H-HE. Hamre merkedistrikt.

1 Ms Lidan	k	T13	32.8	12.7	6.4	Fram	8	4	Magnus Solberg m fl, Flatøy
2 Må Arken	f	T85	24.0	7.0	3.0	Tryg	6	0	Albert Sudmann, Flatøy
3 Ms Bien	t	T15	40.0	13.0	5.0	Fram	10	1	Erik Magnesen m fl, Flatøy
4 Mk Nyving	k	T93	60.2	17.2	7.4	Vestkyst	35	0	Henrik Tøsse, Hamreplass
5 Ms Dagny	k	T?	36.0	14.0	4.0	?	16	2	Berge Sudmann, Flatøy
6 Ms Borgli	t	T09	54.7	16.7	6.0	Hein	26	0	Ivar Dyrkolbotn, Eikangervåg

H-H. Herdla merkedistrikt.

1 Ms Odin	k	T05	31.0	10.0	4.0	Skandia	6	0	Ole J Rong d y m fl, Blomvågen
2 Mk Våren	k t	T15	45.0	12.0	8.0	Wichm.	16	0	Mons A Rong m fl, Blomvågen
3 Ms Sjøfuglen	k t	T12	34.0	13.0	7.0	Lidan	10	0	M A Gulbrandø m fl, Blomvågen

H-H Herdla.

Farko-tens nummer, art og navn	Anvendelse	Materiale	Byggeår	Lengde	Bredde	Dybde	Maskin, navn	Antall HK	F. & fangstb.	Eierens (den korresponderende reders) navn og postadresse	
1	2	3	4	5	6	7	8	9	10	11	
4	Må	Atlanta	k	T'05	24.0	5.0	3.0	Tenfj.	4	0	Paul A Rong, Blomvågen
5	Mk	Fram	kt	T'05	31.0	9.0	6.0	Heros	6	0	Kr N Haugland m fl, Kjerrgarden
6	Må	Aktiv	k	T'24	29.0	9.4	5.0	Aktiv	5	0	Ole P Fauskanger m fl, Adlandsvik
7	Ms	Bravo	kt	T'07	40.0	15.0	8.0	Grei	16	1	Mons O Nakken m fl, Heggholmen
8	Ms	Anna	kt	T'05	35.0	14.0	7.0	Grei	12	0	Magne M Dävø m fl, Heggholmen
9	Mk	Harald	k	T'16	30.0	9.8	5.0	Gideon	8	1	Johs Hjertø m fl, Heggholmen
10	Mk	Stjernen	k	T'22	33.0	11.0	4.5	Wichm.	10	0	Jens O Berland m fl, Kjerrgarden
11	Mk	Von	kt	T'13	36.5	12.5	6.0	Hein	9	0	Ole I Midtøy m fl, Herdla
12	Mk	Skjold	kt	T'16	38.0	12.0	7.0	Hein	10	0	P N Fauskanger m fl, Adlandsvik
13	Må	Snar	k	T'22	24.0	6.5	3.5	Wichm.	5	0	Johs A Fromreide, Kjerrgarden
14	Ms	Frida	k	T'13	40.0	14.0	6.0	Wichm.	16	0	Paul I Fauskanger m fl, Adlandsvik
15	Ms	Sollys	k	T'19	40.0	13.0	5.5	Vestkyst	16	0	P L Fauskanger m fl, Adlandsvik
16	Mk	Svanen	k	T'22	34.0	11.0	6.0	Hein	12	0	R Berland m fl, Haugland i Herdla
17	Må	Morild	k	T'24	27.0	8.0	4.5	Finnøy	5	0	M O Turøy, Turøy
19	Ms	Fram	kt	T'10	29.0	11.0	3.0	Wichm.	6	0	N A Haugland m fl, Kjerrgarden
20	Ms	Årvåk	kt	T'08	36.0	13.0	7.0	Fram	12	0	Nikolai S Træet m fl, Kjerrgarden
21	Ms	Triptrap	kt	T'13	23.5	8.0	4.0	Normo	5	0	Andr O Berland m fl, Kjerrgarden
22	Ms	Håbet	k	T'00	34.0	13.0	6.0	Grei	12	0	K O Nynæs m fl, Heggholmen
23	Må	Lillegrei	k	T'20	24.0	6.0	2.5	Tenfj.	4	0	A H Solberg m fl, Heggholmen
24	Ms	Viking	k	T'13	39.0	13.0	6.0	Wichm.	20	0	K L Herdlevar m fl, Herdlevar
25	Mk	Løven	k	T'13	50.0	14.5	8.0	Vestkyst	25	0	H J Fauskanger m fl, Adlandsvik
26	Må	Fix	kt	T'17	20.0	6.0	3.0	L. Grei	4	0	Paul Christensen, Herdla
27	Ms	AK	k	T'18	36.0	13.5	6.0	Populær	16	0	Karl M Skråmestø m fl, Adlandsvik
28	Ms	Torsvik	kf	T'13	50.0	16.0	8.0	Populær	25	4	A O Torsvik m fl, Torsteinsvik
29	Ms	Laura	k	T'14	40.0	15.0	6.0	Wichm.	25	0	M M Torsvik m fl, Torsteinsvik
30	Mk	Fyrsten	kt	T'18	55.0	15.0	7.0	Wichm.	30	0	Ole J Torsvik m fl, Torsteinsvik
31	Ms	Familien	kt	T'10	38.2	14.8	5.6	Normo	16	0	H M Blom m fl, Blomvågen
32	Mk	Størebø	kt	T'10	47.0	13.5	8.0	Bolind.	20	0	Ludvik L Gudbrandsø m fl, Herdla
33	Ms	Mitøv	kt	T'08	30.0	10.0	6.0	Wichm.	8	0	Ole I Midtø, Herdla
34	Må	Monikof	kt	T'10	25.0	8.0	5.0	Wichm.	6	0	Ingvald O Midtø, Herdla
35	Ms	Sundheim	kt	T'15	26.0	8.0	5.0	Avance	6	0	P K Fauskanger, Herdla
36	Mk	Torden- skjold	kt	T'13	48.0	13.0	7.0	Populær	12	0	I K Strømø m fl, Tjeldstø
37	Mk	Havlys	k	T'13	40.0	12.0	5.0	Hein	10	0	Kr H Heggøy m fl, Heggholmen
38	Ms	Fram	kt	T'10	38.0	14.5	7.0	Wichm.	8	0	Anton J Torsvik m fl, Torsteinsvik
39	Må	Merit	k	T'95	24.0	5.5	3.0	Merrit	2	0	Paul J Torsvik m fl, Torsteinsvik
40	Ms	Sjøblomsten	kt	T'87	33.0	13.0	5.5	Normo	15	0	A K Berland d y m fl, Kjerrgarden
41	Mk	Skarp	t	T'15	38.0	10.0	3.0	Wichm.	12	0	C J Halstensen, Heggholmen
42	Ms	Stjernen	kt	T'09	36.0	14.0	5.0	Wichm.	10	0	Andr A Blom m fl, Blomvågen
43	Ms	Elida	k	T'00	40.0	13.5	6.5	Wichm.	16	0	Jakob I Wik, Toft i Nordhordland
44	Ms	Viggo	k	T'00	38.0	15.0	5.0	Vestkyst	15	0	Anders J Vik m fl, Toft i Nordhl
45	Mk	Speranza	k	T'93	60.0	17.0	8.0	Grei	30	0	Olai O Sæle m fl, Blomvågen
46	Må	Måsen I	k	T'25	22.0	7.5	3.0	Wichm.	4	0	T M Turøy, Turøy
47	Mk	Ulf	kt	T'17	40.0	13.0	7.0	Hein	16	0	Karl Andersen m fl, Adlandsvik
48	Mk	Real	k	T'24	33.0	9.4	5.0	Hein	9	0	H J Odlandsvik m fl, Adlandsvik
49	Mk	Sigmund	k	T'13	36.0	12.0	6.1	Hein	10	1	Andr A Gulbrandsøy, Herdla
50	Må	Eva	kt	T'10	35.0	12.0	5.0	Gideon	5	0	A N Herløvar m fl, Herdlevar
51	Mk	Motig	t	T'17	55.0	14.0	6.0	Wichm.	30	0	M T Turøy, Solsvik på Sotra
52	Ms	Stabil	k	T'07	35.0	13.5	5.0	Fram	12	0	Elias A Herdla, Herdla
53	Må	Brødrene	k	T'05	22.0	6.0	3.0	Merrit	2	0	K K Misje m fl, Solsvik på Sotra
54	Ms	Blomsten	k	T'05	28.0	7.0	5.0	Heros	6	0	Magne P Oen m fl, Oen
55	Mk	Freidig	k	T'03	40.0	13.0	6.0	Levahn	10	0	Jakob A Oen m fl, Oen
56	Ms	Vestkysten	k	T'07	42.0	16.0	7.0	Avance	22	0	Johs M Oen m fl, Oen
57	Ms	Fjellstad	kl	T'14	45.0	16.0	7.0	Wichm.	20	2	Nils O Fjellstad m fl, Tjeldstø
58	Ms	Mira	k	T'07	40.0	14.0	5.0	Rap	18	0	Sivert N Træet m fl, Kjerrgarden
59	Mk	Normann	kt	T'19	45.0	13.5	6.0	Grei	25	0	Nils N Træet, Kjerrgarden
60	Mk	Vonar	k	T'22	35.0	12.5	6.0	Alpha	15	0	Ole A Fauskanger m fl, Adlandsvik
61	Ms	Herlø	t	T'09	44.0	15.0	6.0	Grei	25	0	Olai A Skråmestø m fl, Adlandsvik
62	Ms	Palmen	kt	T'20	38.5	12.5	5.5	Rap	15	0	K H Berland, Haugland i Herdla
63	Ms	Brødrene	k	T'00	33.0	12.0	5.0	Normo	10	0	Mons O Skråmestø m fl, Adlandsvik

Farkostens nummer, art og navn	2 Anvendelse	Materiale 3	Byggeår 4	Lengde 5	Bredde 6	Dybde 7	Maskin, navn 8	Antall HK 9	F. & langstb. 10	Eierens (den korresponderende reders) navn og postadresse 11
1										
64 Ms Juno	k	T	14	39.0	14.0	6.0	Skandia	10	0	Johs D Knarvik m fl, Blomvågen
65 Mk Mottig	k	T	16	32.6	11.2	5.2	Gideon	10	0	N L Skræmestø m fl, Adlandsvik
66 Mk Einar	k t	T	12	47.0	12.0	6.5	Skandia	20	0	H L Skjelanger m fl, Skjelanger
67 Må Kvik	k	T	00	22.0	6.0	3.0	Merrit	2	0	B L Misje, Solsvik på Sotra
68 Ms Merit	k	T	03	40.0	14.0	6.0	Sandnes	12	0	S N Dale m fl, Blomvågen
69 Mk Venus II	k	T	14	48.0	14.0	6.5	Populær	18	0	Knut I Sæle m fl, Blomvågen
70 Mk Sleipner	t	T	14	50.0	14.0	6.0	Populær	25	0	E E Misje, Solsvik på Sotra
71 Må Bruse	k	T	?	25.5	9.2	3.7	Tenfi.	4	0	E O Turø m fl, Solsvik på Sotra
72 Ms Klara	k	T	08	33.0	11.0	4.5	Wichm.	8	0	M P Misje m fl, Solsvik på Sotra
73 Må Viking	k	T	10	28.0	8.0	3.5	Wichm.	4	0	Kr Misje m fl, Solsvik på Sotra
75 Må Bølgen	k	T	20	23.0	6.0	3.0	Merrit	2	0	M M Misje, Solsvik på Sotra
76 Ms Familien	k	T	09	38.0	15.0	6.5	Wichm.	16	0	Johs O Skræmestø m fl, Adlandsvik
77 Ms Nora I	k	T	24	48.0	14.0	7.7	Wichm.	30	0	Toris Kjærgård m fl, Kjerrgarden
78 Ms Signe	k	T	02	40.0	14.0	6.0	Wichm.	12	0	Nils O Fjeldstad m fl, Tjeldstø
79 Mk Huborg	t	T	98	58.0	16.0	6.0	Hein	26	0	Peder H Haugland m fl, Kjerrgarden
80 Ms Driftig I	k	T	17	48.9	15.0	6.3	Hein	26	0	Johs N Blom m fl, Blomvågen
81 Må Laxen	k	T	01	25.0	6.0	3.0	Per	3	0	A O Blomvågnæs m fl, Blomvågen
82 Ms Solon	k	T	12	37.0	13.0	7.0	Levahn	10	1	B A Abedisen m fl, Adlandsvik
84 Ms Duen	k	T	16	34.0	12.0	4.5	Rap	12	0	B H Toft m fl, Toft i Nordhordland
85 Ms Fremad	k	T	08	35.0	16.0	4.5	Skandia	20	0	Hans J Husebø m fl, Skjelanger
86 Må Katten	k t	T	20	25.0	6.0	3.0	Populær	4	0	H H Turøy, Solsvik på Sotra
87 Må Seien	k	T	21	24.0	8.0	4.0	Wichm.	3	0	Martin O Torsvik m fl, Torsteinsvik
88 Må Merit	k	T	20	23.5	6.0	3.0	Populær	4	0	O M Turøy, Solsvik på Sotra
89 Ms Ågåt	k	T	12	40.0	14.0	7.0	Grei	12	1	Joakim K Alvheim m fl, Alvheim
90 Ms Erna	k	T	12	28.0	9.0	4.0	Alpha	8	1	Kristen L Herdla m fl, Herdla
91 Ms Mågen	k t	T	16	26.0	8.0	4.0	L. Grei	4	1	Martin K Oksnes m fl, Herdla
92 Mk Herlaug	k	T	17	50.0	15.0	7.0	Grei	26	0	Ole J Odlandsvik m fl, Adlandsvik
93 Mk Skreien	t	T	08	40.0	13.0	6.5	Alpha	11	1	Isak D Vik m fl, Toft i Nordhordl.
94 Må Sælen	k	T	23	26.0	8.0	4.0	Wichm.	6	0	Nils M Sæle m fl, Blomvågen
95 Ms Von II	k	T	13	57.3	17.8	3.0	Grei	26	2	Jakob H Fromreide, Kjerrgarden
93 8/å Oskar	f	T	18	31.3	11.3	4.2	—	—	1	G T Herløvær m fl, Herdlevær
97 8/å Tryg	f	T	17	29.8	10.0	3.8	—	—	1	J O Herløvær m fl, Herdlevær
98 Mk Bølge	t	T	13	50.2	14.1	5.3	Wichm.	20	0	W W Øpsen m fl, Io
99 Ms Håbet	f k	T	12	42.3	15.0	6.8	Skandia	20	4	Nils M Skjelanger m fl, Skjeljanger
100 Ms Håkon I	l f	T	15	50.0	16.0	7.0	Skandia	12	4	Mons A Kårbo m fl, Landsvik
101 Mk Parat	k t	T	17	38.5	13.0	6.0	Hein	10	0	O O Abedisen d æ m fl, Adlandsvik
102 Ms Livets	Fare k t	T	05	26.0	8.0	4.5	Skandia	4	0	Martin L Skandsen m fl, Herdla
103 Mk Aktiv	k	T	14	39.0	12.0	5.0	Hein	10	1	Anton A Merkingssvik, Herdla
104 Ms Stjernen	k	T	14	35.0	13.0	6.0	Levahn	10	0	Paul Christensen m fl, Herdla
105 Mk Hjenky	k	T	15	36.0	10.0	6.0	Hein	16	0	L M Fauskanger m fl, Adlandsvik
103 Ms Landsvik	f	T	17	53.7	17.9	7.8	Skandia	30	5	Jakob L Landsvik, Landsvik
107 Ms Davø	k t	T	05	40.0	16.0	6.5	Populær	20	1	Hans E Davø, Heggholmen
108 Mk Strilen	k	T	04	60.6	18.8	7.4	Normo	50	0	Ole P Vik m fl, Toft i Nordhordland
Må Dristig	k	T	01	23.0	6.0	3.0	Merrit	2	0	Ivar P Vik, Toft i Nordhordland
110 Mk Sjømann	t	T	24	65.0	15.5	6.0	Wichm.	30	0	J Misje & Co A/S, Solsvik på Sotra
111 8/å Toft	f	T	18	29.5	10.0	4.5	—	—	1	R N Toft m fl, Toft i Nordhl
112 Ms Wargon	l k	T	07	42.0	16.0	7.8	Skandia	12	2	Hans P Husebø m fl, Skjeljanger
113 Ms Bognø- strøm	t	T	18	29.0	7.0	4.3	Normo	7	0	Nikolai O Bognø m fl, Bøgehann
114 Ms Ameli	f k l	T	97	40.2	10.0	5.2	Skandia	12	6	C H Husebø m fl, Skjeljanger
115 8/å Kvik	f	T	19	29.5	10.0	5.0	—	—	1	Johs N Breivik d y m fl, Herdlevær
116 Ms Fiskeren	k t	T	13	28.0	9.0	5.0	Hein	5	0	Anders O Storø m fl, Herdla
117 Mk Trygg	k	T	13	39.0	13.8	4.9	Alpha	11	0	Daniel O Torsvik m fl, Torsteinsvik
118 Mbf Frithjof	k t	T	15	44.6	10.6	5.3	Bruza	24	0	A O Blomvågnæs m fl, Blomvågen
119 Må Liv	k t	T	05	23.4	6.4	3.2	Merrit	2	0	Nils M Vik, Toft i Nordhordland
120 Mk Rolf	k	T	10	37.0	12.0	6.0	Skandia	8	0	Ole O Heggø m fl, Heggholmen
121 Må Kampen	k t	T	08	29.0	9.0	4.5	Gideon	8	0	T P Misje, Solsvik på Sotra
122 Må Kvikken	k	T	19	20.0	5.5	3.0	Stand.	3	0	R H Blomvågnæs m fl, Blomvågen
123 Må Sjøblomsten	k	T	05	22.0	6.0	3.0	Intern.	6	0	Ole O Blomvågnæs m fl, Blomvågen

H-H Herdla — H-HJ Hjelme.

Farkostens nummer, art og navn	Anvendelse	Materiale	Byggår	Langde	Bredde	Dybde	Maskin, navn	Antall HK	F. & langstb.	Eierens /den korresponderende reders navn og postadresse
1	2	3	4	5	6	7	8	9	10	11
124	Må Fisken	k	T'95	23.4	6.4	3.2	Merrit	2	0	Martinus K Sætre, Skjeljanger
125	Ms Hør	k	T'80	29.6	12.3	5.5	Hør	8	1	Knut O Nøstdal m fl, Alvheim
126	Må Lyn	f k	T'19	19.7	5.7	2.2	Stand.	3	0	Knut I Dale, Blomvågen
127	Må Lom	k	T'16	25.0	8.0	3.0	C. Perf.	5	0	Andr M Tjeldstø m fl, Tjeldstø
128	Mk Arne	k	T'14	27.0	9.5	5.0	Heros	5	0	K M Skurtveit, Rossland
129	Mk Kvik	t	T'10	48.0	11.0	5.5	Wichm.	14	0	Johs A Kårbø, Landsvik
130	Må Bamse	k	T'?	29.0	10.0	5.0	Hoffm.	8	0	Jonas J Alvheim, Alvheim
131	Ms Fark	k t	T'07	26.5	10.0	3.5	Wichm.	6	0	Bertin Iden, Io
132	Må Ening	k t	T'98	23.0	5.5	3.0	Merrit	2	0	M D Torsvik m fl, Torsteinsvik
132	Mk Heim	k	T'23	30.0	10.0	4.0	Wichm.	8	0	Ingv H Hestetræet, Adlandsvik
134	Må Laxen II	k t	T'13	24.0	7.0	3.0	Merrit	2	0	Hans H Rong m fl, Blomvågen
135	Må Stabil	k t	T'08	24.0	6.0	3.0	Wichm.	3	0	Martin M Torsvik, Torsteinsvik
136	Mk Venus	k t	T'20	26.6	9.6	4.5	Hein	6	1	K P Fauskanger m fl, Adlandsvik
137	Må Admiralen	k	T'11	23.0	6.0	3.0	Merrit	2	0	Jens H Misje, Solsvik på Sotra
138	Må Makrelen	k	T'00	24.0	6.0	3.0	Wichm.	3	0	Martinus M Rong, Blomvågen
139	Ms Maria	k	T'22	36.0	12.0	6.0	Hein	12	0	Anders A Vikebø, Rossland
140	Mk Bjørn	k	T'23	38.0	12.0	4.4	Wichm.	10	0	Hans A Hestetræet, Adlandsvik
141	Må Skum	k	T'10	24.0	6.0	2.0	Merrit	2	0	Nils S Torsvik, Torsteinsvik
141	Må Rap	k	T'22	24.0	7.0	3.5	Wichm.	4	0	Anton Rong m fl, Blomvågen
143	Må Rolf	k	T'16	31.0	11.0	5.0	Bruza	8	0	Jonas N Rossland m fl, Rossland
144	Må Vikingen	k	T'22	27.0	7.0	3.3	Hein	5	0	Jakob I Wik, Toft i Nordhordland
145	Må Seien	k	T'22	24.0	7.0	3.0	Wichm.	4	0	A J Turø m fl, Solsvik på Sotra
146	Må Ormen	k	T'90	22.1	5.4	2.2	Rap	4	0	B H Toft, Toft i Nordhordland
147	Må Kvik	k	T'20	25.0	7.0	3.5	Wichm.	4	0	Daniel G Misje, Solsvik på Sotra
148	Må Stanley	k	T'94	34.4	12.0	4.3	Snøgg	8	0	Mons A Haugland m fl, Haugland
149	Mk Fram	k	T'23	36.0	11.0	6.0	Hein	12	1	Johs B Fromreide, Kjærrgarden
150	Må Sofus	k	T'22	24.0	7.0	3.0	Wichm.	4	0	J M Turøy, Solsvik på Sotra
151	Ms Mira	k	T'13	29.5	10.4	4.7	Gideon	8	0	R R Fauskanger m fl, Adlandsvik
152	Mk Håbet	k	T'13	26.5	10.9	4.0	Gideon	8	0	Nils N Fauskanger, Adlandsvik
153	Mk Ocean	t	T'80	47.0	17.0	6.5	Heimdals	20	0	Kristen K Iden, Io
154	Mk Brødrene	k	T'13	36.5	12.0	5.2	Hein	12	1	Paul J Vik, Toft i Nordhordland
155	Mk Hauge	k	T'18	35.5	12.5	5.0	Finnøy	12	0	H A Berland m fl, Haugland i H
156	Må Strilen I	k	T'93	28.0	10.0	3.4	Trygg	6	0	Martin O Vik m fl, Toft i Nordhl
157	Mk Hugin	k	T'23	34.4	11.0	4.4	Hein	12	0	Anton G Davøy, Heggholmen
158	Mk Berland	k	T'23	40.0	12.4	5.0	Hein	16	0	J J Berland m fl, Haugland i Herdla
159	Mk Rolf	k t	T'12	34.0	12.8	6.4	Hein	12	0	Martin E Håpoldø m fl, Herdla
160	Ms Tystjord	t	J'19	69.1	15.9	7.2	Wichm.	60	0	H H Haugland, Haugland i Herdla
161	Må Kravelen	k	T'14	26.0	8.5	4.5	Aktiv	5	0	J M Knarvik m fl, Blomvågen
162	Mk Alvheim-	sund	T'14	47.0	13.0	7.0	Populær	20	1	Ragnv. R Alvheim, Alvheim
163	Må Olaf	k	T'17	24.2	7.5	3.1	Vestkyst	5	0	Kr O Skjold m fl, Tjeldstø
164	Må Spretten	k t	T'06	27.0	8.0	4.0	Avance	6	0	Jens Haugstad, Tjeldstø
165	Mk Vesta	t	T'92	57.8	16.7	7.4	Wichm.	30	0	O A Skråmestø m fl, Adlandsvik
166	Mk Vårly	k	T'15	48.0	11.6	5.0	Gidecn	30	0	Th M Misje, Solsvik på Sotra
167	Ms Alfa	k	T'10	40.0	15.0	6.5	Levaln	16	2	Jahn J Fjeldstad, Tjeldstø
168	Må Konkurent	k	T'23	22.0	7.0	3.0	Konkur.	4	0	Johs N Breivik m fl, Herdlevær
169	Ms Teist	k	T'?	25.0	8.0	5.0	Grei	10	2	I J Harkstad, Tjeldstø
170	Mk Stridig	k	T'24	42.0	12.0	6.0	Wichm.	20	0	L Adlandsvik m fl, Adlandsvik
171	Ms Amalie	k	T'?	38.0	15.0	6.5	Vestkyst	16	0	Olav N Tjeldstø, Tjeldstø
172	Må Rexteren	k	T'19	28.0	9.0	4.0	Record	6	0	N M Skjelanger, Skjeljanger

H-HJ. Hjelme merkedistrikt.

1	Må Hellesøy	k h	T'19	34.0	12.0	5.0	Populær	12	1	Johs M Hellesø m fl, Hellesøy
2	Mk Årvak	h k	T'13	42.2	13.3	5.3	Populær	16	1	Lauritz J Sæle m fl, Sæle
3	Mk Von	k	T'14	34.0	11.0	4.8	Gideon	9	1	Gustav M Sulen m fl, Nordøysund
4	Ms Fram	k h	T'16	33.0	11.0	5.0	Fram	8	1	Nils O Hellesø m fl, Hellesøy
5	Ms Håbet	k t	T'08	42.0	12.0	6.0	Skandia	15	1	Peder H Sæle m fl, Sæle
7	Må Lyngøy	f	T'10	21.7	6.0	2.0	F. M.	3	0	Gunder N Lyngøy, Hernar

H-HJ Hjelme.

Farkostens nummer, art og navn	Anvendelse	Materiale	Bygger	Lengde	Bredde	Dybde	Maskin, navn	Antall HK	F. & fangstb.	Eierens (den korresponderende reders) navn og postadresse
1	2	3	4	5	6	7	8	9	10	11
8 Mk Mågen	kh	T	16	40.0	12.0	7.0	Søderb.	20	1	R M Knappen m fl, Hellesøy
9 Ms Brødrene	kh	T	16	38.0	14.0	6.0	Levahn	10	2	Kr A Hellesund m fl, Hellesøy
10 Ms Fremad ¹⁾	k	T	?	40.0	12.0	6.0	Wichm.	10	2	K H Nautnæs m fl, Nautnes
11 Mk Hellene	kt	T	17	41.4	13.8	6.4	Bjørn	12	1	Benjamin Angell m fl, Hellesøy
12 Må Skjold	fk	T	18	28.5	9.0	4.0	Wichm.	6	0	Ingvald Skjold, Hernar
13 Ms Norden	kh	T	09	38.0	14.0	8.0	Skandia	12	2	Nils K Hennø m fl, Hernar
14 Ms Juno	kh	T	09	42.0	14.0	6.0	Populær	12	1	Anton J Sæle m fl, Sæle
15 Ms Lydia	kh	T	08	42.0	13.0	6.0	Skandia	10	2	Johan J Nautnæs m fl, Nautnes
16 Ms Lilly	k	T	10	42.0	14.5	7.0	Skandia	20	2	Nils N Sanden m fl, Hernar
17 Ms Duen	kh	T	00	42.0	16.0	9.0	Skandia	12	2	Herman Smith m fl, Hernar
18 Ms Gotthåp	kfh	T	10	39.0	13.0	6.0	Aktiv	15	2	Rasmus N Sture m fl, Nautnes
19 Mk Bjørge	kfh	T	08	40.0	12.0	6.0	Heros	18	2	Johs M Sture m fl, Nautnes
20 Mk Nordvik I	kth	T	72	54.8	16.6	7.0	Grei	32	1	Jacob H Torsvik m fl, Nautnes
21 Ms Forsøg	kf	T	08	29.0	10.0	4.5	Hein	10	0	Albert Johannesen, Hernar
22 Må Silden	kf	T	03	32.0	11.0	5.0	Fram	8	1	Mons V Sæle m fl, Sæle
23 Ms Breifonn	k	T	98	38.2	15.0	6.4	Wichm.	20	1	Martin M Hatten m fl, Nautnes
24 Mk Silden	kft	T	05	38.0	11.0	5.0	Skandia	12	2	Nils Sørensen m fl, Nautnes
25 Ms Alken	kf	T	08	38.0	11.0	5.0	Grei	10	3	Bernt M Nautnæs m fl, Nautnes
26 Må Håbet	fk	T	17	32.0	11.0	4.0	Populær	10	1	A J Svellingen, Hellesøy
27 Mk Fram	kft	T	04	50.0	14.0	5.8	Skandia	16	4	Joakim Nilsen m fl, Nautnes
28 Ms Vesta	kf	T	09	37.0	13.0	5.5	Skandia	10	1	A/S L Nielsen, Nautnes
29 Må Fiskeren	f	T	22	25.0	6.4	3.0	Wichm.	3	0	Johan J Nautnæs m fl, Nautnes
30 8/å Sulen	fk	T	00	23.0	7.0	3.5	—	—	0	Ole M Sulen, Nordøysund
31 6/å Nordøen	fk	T	05	22.0	6.0	3.5	—	—	0	Lars Olsen m fl, Nordøysund
32 6/å Eiken	fk	T	00	22.0	9.0	2.5	—	—	0	Elias J Sulen, Nordøysund
33 6/å —	f	T	19	23.0	6.0	3.0	—	—	0	Kr K Hovden m fl, Nautnes
34 6/å —	fk	T	01	23.4	7.4	2.4	—	—	0	Hans M Svellingen m fl, Hellesøy
35 6/å Gjeten	kf	T	10	20.0	4.5	2.4	—	—	0	Anton N Hellesø, Hellesøy
36 Må Hjelmen ²⁾	fk	T	09	28.5	9.5	4.0	Hein	6	0	Anton H Sture m fl, Nautnes
37 6/å —	kf	T	17	24.5	7.0	3.0	—	—	0	Henrik M Hjelme m fl, Hellesøy
38 6/å —	fk	T	17	24.0	7.0	3.0	—	—	0	Mons T Hjelme m fl, Hellesøy
39 8/å Nordkyn	fk	T	03	28.5	9.8	3.5	—	—	0	Rasmus I Sæle m fl, Sæle
40 8/å Kløyveren	fk	T	03	28.5	9.8	3.5	—	—	0	Marius O Sæle m fl, Sæle
41 6/å —	fk	T	09	23.5	6.7	2.5	—	—	0	Marius O Sæle m fl, Sæle
42 6/å —	fk	T	?	23.0	8.0	3.0	—	—	0	Joakim K Sanden, Hernar
43 6/å —	kf	T	?	17.5	5.5	2.7	—	—	0	M T Nordøen, Nordøysund
44 6/å —	k	T	88	25.0	7.3	3.0	—	—	0	Mons J Hennø, Hernar
45 8/å —	fk	T	06	26.0	8.0	4.0	—	—	0	Herman Smith, Hernar
46 6/å —	f	T	10	22.0	6.0	3.0	—	—	0	Joakim J Hennø, Hernar
47 Må Tryg	fk	T	16	31.0	10.0	4.0	Levahn	7	0	Johs J Nautnes, Nautnes
48 6/å Fram	kf	T	20	26.0	8.0	3.0	—	—	0	Kornelius H Nautnes m fl, Nautnes
49 Må Snygg	fk	T	20	23.0	6.4	3.0	Snøgg	4	0	Kr A Hellesund m fl, Hellesøy
50 Må Sjøflugt	k	T	22	27.6	7.4	3.2	Wichm.	6	0	Knut O Nautnes m fl, Nautnes
51 Ms Kvikv ³⁾	kf	T	19	34.0	9.0	6.0	Kampen	10	0	Johs O Sanden m fl, Hernar
52 Må Odin	kf	T	04	28.7	8.0	4.0	Hein	6	0	Rasmus A Sanden, Hernar
53 Må Star	t	T	19	28.4	9.3	4.0	Grei	7	0	Ole D Mongstad, Hernar
54 6/å —	fk	T	13	24.0	7.0	3.0	—	—	0	Nils A Hellesø, Hellesøy
55 Må Snapop	t	T	19	23.0	6.3	3.0	Tenfj.	4	0	Erling Nilsen, Nautnes
56 Må Thor	fh	T	23	23.9	7.0	2.8	Tenfj.	4	0	Marius O Sæle m fl, Sæle
57 Må Odin	fk	T	23	23.9	7.0	2.8	Tenfj.	5	0	Lauritz Johnsen m fl, Sæle
58 8/å Snygg II	f	T	08	29.7	7.4	4.2	—	—	0	Hellesunds Notlag, Hellesøy
59 6/å Pika	f	T	07	23.0	6.4	2.4	—	—	0	Bernt M Sæle m fl, Sæle
60 6/å —	f	T	00	23.0	5.0	2.0	—	—	0	Ole A Sæle m fl, Sæle
61 6/å —	f	T	08	22.0	6.4	2.4	—	—	0	A B Sæle m fl, Sæle
62 Må Kvikv	fk	T	10	30.0	9.0	4.0	Sandnes	6	2	J O Hellesund m fl, Hellesøy
63 Må Knappen	fk	T	24	25.0	8.0	4.0	Lettv.	6	0	Ragnvald M Knappen m fl, Hellesøy
64 Må Eva	fk	T	24	24.4	7.4	3.2	Heimdal	4	0	Knut N Hellesø m fl, Hellesøy

1) Omb. 1902. 2) Omb. 1925. 3) Omb. 1922.

H-HB Hordabø — H-K Kvinnherad.

Farkostens nummer, art og navn	Anvendelse	Materiale	Byggeår	Lengde	Bredde	Dybde	Maskin, navn	Antall HK	Eierens (den korresponderende reders) navn og postadresse
1	2	3	4	5	6	7	8	9	10

H-HB. Hordabø merkedistrikt.

1 Ms Dagny	lt	T12	42.8	15.5	6.4	Skandia	15	4	Nils O Willanger m fl, Syltavåg
2 Ms Bryda	l	T13	42.5	17.3	7.4	Avancee	22	4	Joh M Haugland m fl, Bøvågen
3 Ms Homera	k	T05	36.0	13.0	6.0	Søderb.	12	1	K K Nordanger m fl, Nordangervåg
4 8/å Løven- skjold	fk	T19	30.0	10.0	5.0	—	—	0	K M Marøen m fl, Bøvågen
5 Ms Prøven	f	T?	40.0	16.0	7.0	Avancee	18	0	M N Nyheim m fl, Uthella
6 Mk Daggry I	tl	T93	58.4	16.6	7.5	Hein	25	4	Anders S Rosnæs, Syltavåg
7 Ms Breivik	tfk	T14	32.4	11.7	4.2	Normo	12	1	Karl R Rosnes m fl, Syltavåg
8 Ms Klara	l	T07	42.5	15.9	7.4	Fram	20	1	S K Stendal, Nordangervåg
9 8/å —	fk	T21	32.1	11.0	4.1	—	—	1	Vågenes Notlag, Uthella
10 8/å Nappen	fk	T?	29.7	10.2	3.8	—	—	1	Ingv D Haugland m fl, Bøvågen
11 8/å —	kf	T19	28.9	10.6	3.7	—	—	1	Karl M Sylta m fl, Syltavåg
12 6/å —	fk	T?	34.0	11.7	4.2	—	—	1	Kvalheims Notlag, Bøvågen
13 Ms Dagny	tl	T09	60.0	15.0	5.0	Rap	22	1	Severin J Helle m fl, Uthella
14 6/å —	fk	T19	30.0	10.7	3.6	—	—	1	Arne J Marøen m fl, Bøvågen
15 Ms Alba	f	T?	34.0	12.0	4.5	Avancee	12	0	Petter H Helle, Uthella
16 8/å —	k	T19	29.2	9.6	3.7	—	—	1	Hans L Rigstad m fl, Syltavåg
17 Mj Glitner	t	T03	44.0	14.5	5.7	Rap	22	0	President Canning Co, Bøvågen
18 8/å —	k	T19	31.1	10.9	3.4	—	—	1	Vågenæs Notbruk, Uthella

H-HR. Hosanger merkedistrikt.

1 Mk Olav	ft	T12	39.3	9.6	5.3	Lidan	10	3	Lars Eikanger m fl, Ostereidet
2 Mk Vårkmand	tl	T88	60.0	16.0	7.4	Skandia	12	2	Karl Birkeland, Bernestangen

H-J. Jondal merkedistrikt.

3 Sk Embla	l	T94	45.0	16.0	6.0	—	—	5	Severin T Eiken m fl, Herand
4 Ms Gangdal	kf	T17	25.0	8.3	5.0	Atlanta	6	1	A P Gangdal, Torsnes i Hardanger
5 Ms Ørnen ¹⁾	t	T?	40.0	12.0	6.0	Hein	16	0	M M Svåsand, Solesnes i Hardanger
6 Må Von	f	T20	26.5	8.0	4.5	Sterk	5	1	Jørgen L Handegård m fl, Jondal
8 Ms Erlen	lf	T16	50.3	17.7	7.4	Normo	25	1	G M Svåsand m fl, Solesnes i Hard.
9 Mk Skarholm	lt	T84	73.3	19.7	9.2	Skandia	30	0	Sivert T Eiken m fl, Herand
10 Ms Sylvia	l	T10	44.8	14.0	5.0	Skandia	15	0	Ivar A Tveiten, Herand

H-KK. Kinsarvik merkedistrikt.

1 Ms Teodora	tk	T23	34.0	10.5	4.8	Stabil	10	0	Lars H Folkedal, Utne
--------------	----	-----	------	------	-----	--------	----	---	-----------------------

H-KM. Kvam merkedistrikt.

1 6/å —	f	T90	27.1	8.9	3.2	—	—	2	L M Kallestad m fl, Øystese
2 6/å —	f	T04	23.6	8.9	2.9	—	—	1	J B Øystese m fl, Øystese
3 6/å —	f	T90	23.6	6.4	3.2	—	—	1	Martin Valland m fl, Norheimsund
4 6/å —	f	T90	22.3	6.4	3.2	—	—	0	Bjørn Vik m fl, Porsmyr
5 Ms Drott	t	T18	44.0	12.0	4.0	Drott	15	0	S Wilhelmsen, Norheimsund
9 Ms Forsøk	ft	T08	37.0	12.0	5.0	Aktiv	11	0	T S Laupsa, Øystese
10 Må Rap	ft	T19	21.0	6.0	3.0	Bolind.	5	0	Jakob Madsen, Øystese
11 Ms Hayblomst	t	T99	60.1	17.0	7.3	Skandia	24	0	S Wilhelmsen m fl, Norheimsund
12 Ss Urda	t	T23	46.0	14.5	7.5	—	—	0	Lars O Tolo, Norheimsund

H-K. Kvinnherad merkedistrikt.

1 Ms Concord	t	T07	42.1	14.0	5.6	Bolind.	25	0	Concord Canning Co A/S, Uskedalen
2 Ms Urd	t	T08	38.6	14.0	4.8	Wichm.	25	0	Concord Canning Co A/S, Uskedalen
3 Ms Saga	t	T06	38.7	16.4	6.4	Wichm.	20	0	Concord Canning Co A/S, Uskedalen
6 Mk Sleipner	t	T17	52.0	14.0	5.4	Wichm.	25	0	A Bjelland m fl, Sunde i Sunnhordl.
7 Ms Grei	fk t	T?	28.0	12.0	5.0	Grei	7	0	G Fureberg, Åenes

1) Omb. 1922.

Farkostens nummer, art og navn	2 Anvendelse	3 Materiale	4 Byggetår	5 Lengde	6 Bredde	7 Dybde	Maskin, navn	8	9 Antall HK	10 F. & langstb.	Eierens (den korresponderende reders) navn og postadresse	11
8 Ms Duen	k	T 19	28.7	11.0	4.4	Avance	10	0	Ivar Svoldal m fl, Ænes			
9 6/å	t	T 94	30.0	10.0	6.0	—	—	3	Ingebrigt A Huse, Ølve			
10 Ms Stella	t	T 00	36.0	13.0	6.0	Levahn	10	0	Annianias J Helvik, Herøysundet			
11 Må Lom	k	T 16	31.0	10.0	5.6	Kampen	10	0	Haktor Øie m fl, Ænes			
12 Mk Hausten	ft	T 18	61.0	15.0	6.0	Avance	30	2	Concord Canning Co A/S, Uskedalen			
13 Ms Høstly ¹⁾	kt sl	T ?	33.4	13.4	6.0	Aktiv	9	0	Kr Hjelmeland m fl, Dimmelsvik			
14 Ms Mai I	tl	T 17	50.6	17.8	7.3	Wichm.	25	0	Concord Canning Co A/S, Uskedalen			
15 Mk Viking	t	T 12	31.2	11.0	5.6	Rap	9	0	Einar Eldøen, Sunde i Sunnhordl.			
17 Mk Mågen	tfk	T 84	53.0	15.8	7.1	Grei	15	0	Sigurd Arnesen, Uskedalen			
18 Ms Hihna	fk	T ?	41.0	15.8	6.5	Avance	22	5	S S Røsland m fl, Sunde i Sunnhl			
19 12/å Fram	fk	T 05	26.0	9.0	5.0	—	—	4	Johs Haktorsen m fl, Husnes			
20 Mk Agil	k	T 15	48.0	10.2	6.0	Askøy	25	0	Olav J Arvik m fl, Kysnesstrand			
21 Ms Hanna	lt	T 13	40.0	15.0	6.5	Rap	10	3	Hans S Håvik, Vikane i Sunnhl			
22 Mk Norkynn ²⁾	kf	T ?	41.6	12.4	6.0	Wichm.	20	5	O J Røsseland m fl, Sunde i Sunnhl			
23 Sk Johanna ³⁾	lh	T ?	48.0	16.8	6.4	—	—	0	Alfred Onarheim, Herøysundet			
26 Ms Fri	kf	T 19	31.0	11.3	5.0	Grei	10	0	Thor A Kalven m fl, Rosendal			
27 Ms Trayter	tk	T 10	20.0	9.0	6.0	Wichm.	5	0	L J Rørvik m fl, Sunde i Sunnhl			
28 Mk Von	f	T 13	25.5	6.3	3.3	C. Perf.	8	1	Jørgen Røstbø, Sunde i Sunnhl			
29 Ms Elsa	l	T 14	37.0	15.0	6.0	Saffle	10	4	S H Håvik m fl, Vikane i Sunnhl			
30 Sk Lykkens	t	T 00	49.0	18.0	8.0	—	—	0	Hans H Berget, Herøysundet			
31 Må Konsert	ft	T 11	30.0	8.0	5.5	Wichm.	8	0	Fredrik Moss m fl, Ølve			
32 Ms Rutt	t	T 20	40.0	11.0	7.0	Trygg	10	0	Erik Moss, Ølve			
35 Ms Halldis	k	T 06	34.8	14.4	5.3	Populær	12	0	Alfred Onarheim, Herøysundet			
36 Ms Silden	fl	T 13	41.0	15.0	8.0	Wichm.	25	3	O J Røsland, Sunde i Sunnhl			
37 Mk Tor	f	T 20	37.2	9.6	4.2	Aktiv	8	0	Nils Hjelmeland, Dimmelsvik			
38 Må Ekspres	f	T ?	22.0	6.0	4.0	Atlanta	4	0	Kristen Hansen, Uskedal			
39 Ms Alpha	t	T 03	48.0	18.0	6.7	Bolind.	20	0	Hugo Arnesen, Uskedal			
40 Ms Fram	kt	T 98	37.0	12.5	5.8	Rap	12	0	Ole O Vang, Rosendal			
41 Mk Evanger	t	T ?	41.0	11.0	6.3	Avance	16	0	Peter H Smiltveit m fl, Rosendal			
42 Ms Fram	t	T 07	45.0	15.0	9.0	Rap	22	0	Gustav Schnelle, Vikane i Sunnhl			
44 Må Aktiv	t	T 19	31.0	9.0	4.0	Aktiv	5	0	Kr Hjelmeland m fl, Dimmelsvik			
45 Mk Lønning	lt	T 16	51.0	14.0	6.0	Ideal	20	0	Erik Moss m fl, Ølve			
46 Ms Von	ft	T 02	31.0	13.0	5.0	Dan	6	0	Helge Setre, Rosendal			
47 Ms Familien	tk	T 17	43.0	15.0	7.0	Skandia	16	0	Joh Røsland & Co, Sunde i Sunnhl			
48 Ms Melior	kf	T ?	33.0	14.0	4.5	Grei	16	0	Gerh G Røsland, Herøysundet			
49 Mk St. Hans	kt	T 18	50.0	14.0	6.0	Wichm.	20	0	Nils S Håvik, Vikane i Sunnhl			

H-LV. Laksevåg merkedistrikt.

1 Mk Brilliant	t	T 12	50.0	13.0	6.0	Populær	16	0	Andreas I Brevik m fl, Godvik
2 Mk Jakk	t	T 25	67.0	14.5	6.0	Wichm.	30	0	Joakim Misje, Godvik
3 Ms Hilda	tf	T 93	37.2	13.1	4.3	Skandia	12	0	P J A Hilleren m fl, Hilderer
5 Ms Lister	t	T 05	38.0	14.5	4.0	Stabil	22	0	Steffen Martinussen m fl, Alvøen
6 Ms Dagny	t	T 17	30.0	8.0	5.0	Tryg	10	0	Olaf Rosvold, Laksevåg
7 Ms Håbet	t	T 10	33.0	12.0	4.0	Grei	7	0	Johs Bergesen m fl, Håkonshella
8 Mk Bølge	f	T 23	34.0	9.0	4.5	Wichm.	8	0	Hans O Bredvik, Godvik
9 Mk Brødrene	t	T 10	30.0	10.0	6.0	Kampen	6	0	Steffen Martinussen, Alvøen

H-L. Lindås merkedistrikt.

1 Ms Verge	l	T 00	35.1	12.7	5.1	Skandia	8	1	Jørgen Steine, Fonnes
2 Ms Nobel	kt	T 10	37.0	16.5	7.5	Skandia	12	0	Nikolai Mongstad, Mongstad
3 Må Oskar	kf	T 05	33.0	12.0	4.0	?	6	0	Arne I Vabø m fl, Vågseidet
4 Må And ⁴⁾	fk	T 10	22.0	5.5	2.8	Tenfj.	4	1	Karl I Kjeilen, Fonnes
5 Må Lom	f	T 19	24.3	7.0	3.2	Sandnes	5	0	Ole M Kjeilen m fl, Fonnes
6 Ms Alfa	t	T ?	39.0	14.0	4.0	Skandia	12	0	Lars L Jordal, Myking
7 Ms Elida	kf	T 08	38.0	15.0	6.3	Wichm.	12	3	Fanebust Notlag, Lindås

H-L Lindås — H-MF Masfjorden.

Farkostens nummer, art og navn	Anvendelse	Materiale	Byggear	Lengde	Bredde	Dybde	Maskin, navn	Antall HK	F. & fangstb.	Eierens (den korresponderende reders) navn og postadresse
1		3	4	5	6		8	9	10	11
8 Ms Norden	k f	T 00		40.0	12.5	8.0	Skandia	12	3	Lindås Notlag, Lindås
9 Ms Sølvia	k f	T 00		39.0	14.0	8.0	Populær	12	4	Elias O Sevrås m fl, Sevråsvåg
10 Må Odin	f	T 00		29.0	8.5	3.7	?	4	1	Olai O Sevrås m fl, Sevråsvåg
11 6/å Håbet	f	T 12		25.0	11.0	4.0	—	—	2	Hans E Hodne m fl, Myking
12 Må Erla	f	T 03		17.0	5.0	4.0	Nasjonal	3	0	Max A Hosøen, Rødland
14 6/å Ruggen	f	T 13		27.0	9.0	6.0	—	—	2	Arne T Loftås m fl, Lindås
15 Mk Fiks	k f	T 95		41.0	14.0	7.0	Wichm.	16	3	Haugsdals Notbruk, Myking
16 Ms Von	f k	T 00		32.0	11.0	5.0	Dan	8	1	Ola O Fanebust, Lindås
17 Må Austfjord	k f	T 20		38.0	11.0	5.0	?	11	4	Lars A Andås m fl, Myking
18 Så Klub	f k	T ?		31.0	11.0	5.1	—	—	1	Sverre Sundsbø m fl, Lindås
19 Ms Orion	f k	T ?		30.0	8.0	6.0	Skandia	8	0	Korn M Valdersnes m fl, Sletta
20 Må Ran	f	T 07		23.3	6.2	3.5	Americ.	4	0	Berge Ivarsen, Fønnes
21 Må Kyikk	f	T 20		28.0	8.5	4.0	Wichm.	6	1	Berge Ivarsen m fl, Fønnes
22 Må Von ¹⁾	f	T 12		20.0	6.4	5.0	Wichm.	2	0	Anton J Hope m fl, Fønnes
23 8/å Skjold	f k	T 10		29.4	9.0	3.7	—	—	1	Berge Ivarsen m fl, Fønnes
24 Må Von ²⁾	f	T 21		25.1	7.8	3.0	Per	3	0	Mons O Mongstad, Mongstad
25 6/å Hornelen	f	T 00		27.0	9.0	5.0	—	—	3	Knarviks Notlag, Lindås
26 Mk Liljen	k f	T 17		33.0	9.0	4.6	Skandia	10	1	Hans H Monstad, Mongstad
27 Mk Kjeilen	f k	T 98		38.0	12.0	4.5	Aktiv	10	2	Ludvik H Kjeilen, Fønnes
28 6/å Lykken	f	T 00		23.0	5.0	2.7	—	—	2	Hans J Kjeilen m fl, Fønnes
29 6/å Truls	f	T 97		28.0	9.0	5.4	—	—	3	Rosnes Notlag, Lindås
30 6/å Håb	f	T 00		28.0	9.0	5.4	—	—	3	Monstad Notlag, Mongstad
31 Mk Lindås I	t	T 22		45.0	10.0	6.0	Wichm.	16	1	N J Stene, Lindås
32 Ms Elden	f k t	T ?		40.0	14.0	6.0	Skandia	12	1	Ingvald Nedreås, Askelandsvåg
33 Må Prober	f	T 14		25.0	7.0	3.3	Konkur.	4	1	Olaf N Lauvås m fl, Lindås
34 Ms Skipper	f k	T 22		24.0	7.0	3.5	Wichm.	4	1	Berge K Sletten, Myking
35 Mk Calo	t k	T 03		66.1	17.4	8.3	Normo	25	1	R B Veland, Myking

H-MG. Manger merkedistrikt.

1 Ms Paven ³⁾	f k	T ?		45.0	15.5	8.0	Skandia	15	2	Kr K Toskøy m fl, Toska i Nordhl
2 Ms Jenny	l	T 06		38.0	15.0	8.0	Vestkyst	25	2	Nicolai O Manger m fl, Manger
3 Ms Viking	k	T 08		42.0	16.0	7.3	Skandia	12	2	Anders Bauge m fl, Bøgehann
4 Ms Skarven	f t	T ?		36.0	12.0	7.0	Gideon	10	0	I H Seilfælde m fl, Manger
5 Ms Torskøy	f k	T 17		53.1	20.2	8.5	Skandia	25	2	M Toskøy m fl, Toska i Norhl
6 Ms Njord	f k	T 05		46.7	19.7	7.4	Skandia	12	1	M Toskøy m fl, Toska i Norhl
7 Ms Judith	l	T 95		40.0	15.0	6.0	Skandia	12	4	Marius Frantzen, Manger
8 Ms Frøya	f k	T 11		36.0	14.5	5.7	Søderb.	12	3	Elias Bauge m fl, Bøgehann
9 Ms Firda	l k	T 08		40.4	16.2	5.6	Normo	16	5	Olai Andersen m fl, Manger
10 Må Borgny	f k	T 14		29.0	11.0	4.0	Wichm.	7	0	Severin T Tvedt m fl, Manger
11 Må Bravo	f	T 10		28.0	10.0	4.5	Aktiv	8	0	Marius Frantzen m fl, Manger
14 Mk Valkyrien	l	T ?		40.0	12.0	7.0	Skandia	12	1	G N Toskø m fl, Toska i Nordhl
18 Ms Dagny	k f	T 12		37.0	12.0	9.0	Tryg	10	0	Harald Haukeland, Manger

H-MF. Masfjorden merkedistrikt.

2 Må God	f k t	T 15		34.0	9.0	4.2	Wichm.	6	1	Olé T Kvinge m fl, Kvingo
3 Mk Torden-skjold	f	T ?		35.1	11.7	5.3	Tryg	10	1	Andr E Totlandsdal, Anvikgrend
5 Ms Fram	f	T 06		40.8	15.3	6.4	Skandia	12	2	Andviks Notlag, Anvikgrend
7 Ms Vikingen	f k	T 07		42.9	15.7	5.9	Skandia	12	1	Erik A Sandnes m fl, Masfjordnes
8 Så Norden ⁴⁾	k	T ?		27.7	9.0	4.0	—	—	1	Ludvig J Torsvik, Risnes
10 6/å Kong	f	T ?		26.0	8.0	2.8	—	—	1	Jakob H Hatlevik m fl, Risnes
11 6/å Fiskeren ⁵⁾	f	T ?		26.6	8.5	3.2	—	—	1	L L Hope m fl, Hope i Nordhl
12 Ms Hauke	f k	T 16		40.8	14.5	4.0	Skandia	8	0	Erik A Sandnes m fl, Masfjordnes
13 Ms Anpløi ⁶⁾	t	T ?		40.0	13.5	4.3	Gideon	8	1	L K Tangedal, Risnes
14 Må Solheim	f	T 18		28.0	8.0	5.0	Grei	6	0	Kristian Solheim m fl, Solheim

1) Omb. 1921. 2) Qmb. 1924. 3) Omb. 1914. 4) Omb. 1919. 5) Omb. 1918. 6) Omb. 1910.

H-MF Masfjorden — H-M Moster.

Farkostens nummer, art og navn	Anvendelse	Materiale		Lengde	Breidde	Dybde	Maskin, navn	Antall	HK	F. & fangstb.	Eierens (den korresponderende reders) navn og postadresse
		3	4								
1	2	3	4	5	6	7	8	9	10	11	
15 Ms Kvamsøy	f	T	?	30.0	10.0	6.0	Stabil	10	0	0	Johs O Kvamme m fl, Masfjordnes
16 Ms Trosten	f k	T	?	44.0	18.0	8.0	Populær	12	2	0	Solheims Notlag, Solheim
17 Må Trygg	f	T	12	30.3	9.6	5.1	Wichm.	8	0	0	Magnus I Holsøy, Træsdalsvik
19 Ms Ulla	t	T	18	38.0	13.0	5.0	Normo	15	0	0	Alfred O Nygård, Kvingo
20 Ms Frida	t f k	T	?	38.2	15.0	5.8	Skandia	12	0	0	Johs Tidslevold m fl, Solheim
21 Ms Svanen	l	T	?	42.0	17.0	7.0	Skandia	12	0	0	Salomon Haugsdal, Haugsdal
22 Ms Frida ¹⁾	f	T	95	33.5	12.7	4.6	Viking	10	1	0	Jonas Brügger, Risnes
23 Ms Frøya	k f	T	?	42.0	16.0	6.5	Skandia	20	0	0	Erik Askeland, Solheim

H.M. Moster merkedistrikt.

1 Ms Saffir	l f t	T	08	36.0	14.0	5.0	Aktiv	12	0	0	Karl P Totland m fl, Mosterhamn
2 Må Snar	f k	T	13	30.0	9.5	4.5	Wichm.	6	0	0	Karl P Totland m fl, Mosterhamn
3 SÅ — ²⁾	f k	T	08	29.0	9.0	3.5	—	—	4	0	Johs J Eikeland m fl, Mosterhamn
4 Mk Kvik	t k	T	15	38.0	9.0	5.3	Höganäs	10	0	0	Johan Ørevik m fl, Foldrøihamn
5 Må Prøven	k	T	17	30.0	10.5	4.7	Rap	7	0	0	J G Skimmeland m fl, Mosterhamn
6 Ms Ester	t	T	08	41.2	17.5	5.0	Skandia	12	0	0	Hans Håvik m fl, Mosterhamn
7 Ms Fisken	k	T	10	35.0	12.8	5.8	Aktiv	8	0	0	M P Totland m fl, Mosterhamn
8 Ms Voni	t	T	03	37.0	16.0	5.5	Wichm.	12	0	0	Johan Ase, Mosterhamn
9 Ms Silden	t	T	10	38.0	11.0	4.6	Rap	12	0	0	Fr Torkelsen m fl, Mosterhamn
11 Mk Magne	k t	T	18	54.0	14.0	6.5	Wichm.	25	0	0	Ingeborg Dahl, Mosterhamn
12 Mk Girl Lilian	k	T	93	59.7	16.3	7.3	Rap	22	0	0	Johan Torkelsen m fl, Mosterhamn
13 Ms Jenny	f k	T	?	33.0	14.0	4.7	Rap	10	4	0	Tor L Eikeland m fl, Mosterhamn
14 Mk Signal II	t	T	18	62.1	16.7	7.5	Wichm.	40	0	0	Johan Stusvik m fl, Mosterhamn
16 Ms Inga	t k	T	05	38.0	15.0	4.5	Wichm.	16	0	0	Arnt Skimmeland m fl, Mosterhamn
17 Må Rapp	k	T	19	32.4	11.0	4.3	Rap	7	0	0	Lars Grønås m fl, Mosterhamn
19 6/å —	f	T	00	22.0	6.0	2.5	—	—	1	0	Torvald Steinsland m fl, Finnås
20 Ms Liljen	k f	T	07	33.0	13.0	4.7	Hagavik	10	0	0	Oskar Bærøen m fl, Finnås
21 Mk Svint II ³⁾	f t	T	11	33.1	11.9	3.6	Elefant	10	0	0	R Løkingholm, Mosterhamn
22 Ms Ole Bull II	f k	T	07	44.0	17.4	6.9	Avance	22	4	0	B P Røksund m fl, Mosterhamn
23 Mk Hufteren	t	T	13	56.0	14.0	7.0	Populær	25	0	0	Reinert Røksund, Mosterhamn
24 Ms Anna	l	T	05	38.0	15.4	6.3	Skandia	12	4	0	Fredr. Steinsland, Mosterhamn
25 Må Sjøfuglen	k	T	10	28.7	8.8	3.5	Avance	5	0	0	Brikt Åse m fl, Mosterhamn
26 Må Snyg	k	T	16	30.2	9.2	3.6	Snøgg	5	0	0	Torkel Gulleiksen m fl, Mosterhamn
27 Ms Løberg	l	T	96	33.0	15.0	8.0	Møller.	10	0	0	Sigurd Totland m fl, Mosterhamn
28 Må Silden	k f	T	19	30.0	11.0	5.0	Grei	7	0	0	Sigurd Totland m fl, Mosterhamn
29 4/å Nyland	f k	T	07	24.5	8.5	3.2	—	—	3	0	H A Anglevik m fl, Mosterhamn
30 Må Fram	f k	T	12	28.7	9.0	3.8	Avance	6	1	0	Arnt Bårdsen, Mosterhamn
31 Mk Good Hope	t	T	?	56.7	16.1	7.6	Ideal	30	0	0	S Skimmeland m fl, Mosterhamn
32 Mk Gerd	t	T	14	55.0	13.8	6.0	Wichm.	25	1	0	S S Røksund m fl, Mosterhamn
33 6/å —	f	T	00	25.9	8.9	3.2	—	—	0	0	Stener O Grindheim, Mosterhamn
34 Ms Krannen	f	T	00	37.1	15.6	4.5	Skandia	12	0	0	Chr S Grindheim m fl, Mosterhamn
35 Må Glygg	k f	T	16	31.2	10.5	4.1	Skandia	6	0	0	M K Totland m fl, Mosterhamn
36 Ms Vågen	f k	T	?	20.0	8.0	5.0	Dahl	6	0	0	P H Siggervåg m fl, Foldrøihamn
38 Ms Holm	f k	T	01	24.0	8.0	3.5	Wichm.	4	0	0	J Folgerøholm m fl, Foldrøihamn
39 Sk Halfdan	h k t	T	95	61.0	17.0	7.4	—	—	0	0	A P Totland m fl, Mosterhamn
40 Ms Stjernen	l	T	15	35.6	13.3	5.3	Wichm.	12	2	0	John Grønnevik m fl, Finnås
41 Mk Røværjord	t k	T	18	49.0	14.8	7.0	Populær	16	0	0	Th T Schrøder, Mosterhamn
42 6/å —	f	T	97	25.0	8.0	3.0	—	—	0	0	S P Bjørnevik m fl, Finnås
43 6/å —	f	T	00	22.0	7.0	2.5	—	—	2	0	Johne E Bærøen m fl, Finnås
44 Må Freidig	k f t	T	95	23.5	8.4	3.0	Wichm.	3	0	0	Andra Hilt, Mosterhamn
45 Mk Bakken II	t	T	14	55.0	13.0	6.0	Wichm.	30	0	0	Ole G Bakken m fl, Foldrøihamn
46 Ms Magda	f k t	T	19	41.5	14.0	6.0	Rap	22	0	0	G M Gerhardsen, Mosterhamn
47 Må Velly	f	T	00	24.0	5.5	2.5	?	?	0	0	P Wathne, Foldrøihamn
48 Ms Røgsund ⁴⁾	t	T	?	35.1	13.2	4.8	Rap	12	0	0	Anton Røgsund, Mosterhamn
49 Ms Urd	l t	T	11	44.0	16.0	5.0	Skandia	15	4	0	Ingv E Grindheim m fl, Mosterhamn
50 Ms Alken	f l	T	95	30.0	12.0	5.0	Skandia	10	0	0	P Wathne, Foldrøihamn
51 Ms Anna	f	T	03	40.0	14.0	7.0	Wichm.	16	2	0	Ole Steinsland m fl, Mosterhamn
52 Ms Silden	f k	T	22	46.0	15.0	8.0	Wichm.	25	0	0	T J Eikeland m fl, Mosterhamn

1) 2) Omb. 1924. 3) Omb. 1923. 4) Omb. 1915.

H-M Moster — H-O Os.

Farkostens nummer, art og navn	Anvendelse	Materiale	Byggeår	Lengde	Bredde	Dybde	Maskin, navn	Antall HK	F. & fangs	Eierens (den korresponderende reders) navn og postadresse
1	3	3	4	5	6	7	8	9	10	11
53 Mk Bærø	l	T	?	37.0	12.5	6.0	Skandia	10	1	Einar E Bærøen m fl, Finnås
55 Mk Håkon	k	T	14	38.0	12.0	6.0	Gideon	14	0	Nils J Knarvik m fl, Finnås
56 6/8 Torden-skjold	f	T	90	25.0	8.0	3.5	—	—	3	Ole J Grønnås m fl, Mosterhamn
57 Må Fri	f k	T	17	30.0	8.0	6.0	Real	7	1	Ole J Spitsø m fl, Mosterhamn
58 Sk Vega	t	T	?	58.0	17.5	5.7	—	—	0	Kristoffer Jensen m fl, Mosterhamn
60 Mk Hilda	k	T	95	58.9	17.2	7.7	Avance	22	0	S Røksund d æ m fl, Mosterhamn
61 Mk Rapp	t	T	18	35.0	11.0	5.0	Wichm.	6	0	Johan Myhre, Foldrøihamn
62 Må —	f k	T	23	34.0	15.0	8.0	Avance	15	0	Ole M Spidsøen, Mosterhamn
63 Må Prøv	f k	T	25	34.0	13.0	4.0	Skandia	10	0	A G Spidsø, Mosterhamn
64 Sk Furen	l	T	05	35.0	12.0	5.0	—	—	0	G. Ottesen v/ A G Spidsø, Mosterhamn
65 Mk Ingrid I	k t	T	03	61.1	17.2	7.8	Avance	30	0	M Skimmeland m fl, Mosterhamn
H-OA. Odda merkedistrikt.										
1 Mk Fart	t	T	16	42.0	16.0	5.0	Skandia	16	0	S Hegerland m fl, Odda
H-O. Os merkedistrikt.										
1 Ms Atlanta	k	T	05	39.0	13.0	5.0	Avance	15	0	Karl E Førstadvollen m fl, Os
3 Ms Familien	k	T	16	36.0	11.0	4.0	Levahn	10	0	Even N Drange m fl, Lysekloster
4 Ms Lister	f k t	T	98	38.2	14.5	6.1	Wichm.	14	0	Kr K Skorpen m fl, Nordstrøno
5 Ms Von	t	T	16	34.5	12.0	6.0	Concord	9	0	Engel S Skåtøen, Hagavik
6 Ms Normann	t k	T	06	42.0	11.0	4.5	Wichm.	14	1	Halvar L Lunde m fl, Os
7 Ms Kristine	t	T	90	45.7	16.3	5.9	Skandia	20	1	Johs O Haugland m fl, Os
8 Mk Børra	f k	T	17	44.0	12.0	8.0	?	18	1	Sjur Eidsvik m fl, Hagavik
9 Ms Delfin	k h t	T	07	42.3	17.8	6.4	Ideal	20	1	Johs O Haugland m fl, Os
10 Mk Hein	k h	T	14	31.9	11.7	5.6	Hein	10	1	Nils L Forstrønen m fl, Nordstrøno
11 Må Sterk	f	T	18	25.5	8.0	5.4	Stenk	5	0	Johs L Røttingen jnr, Lepsøy
13 Mr Bamse	t	T	?	49.5	12.2	5.1	Tryg	20	0	Hans Johnsen m fl, Lepsøy
14 Ms Oselven	k	T	17	40.0	12.0	4.0	Populær	12	0	Ole J Kuventræ, Os
16 Ms Pir	f	T	15	23.9	8.6	3.2	Hein	5	0	Johs L Røttingen snr, Lepsøy
17 Ms Jøtul	t	T	11	45.0	14.5	5.0	Wichm.	20	1	Johs E Lund m fl, Os
18 Ms Svanen	f k	T	06	46.0	16.0	7.3	Wichm.	20	2	Røttingens Notlag nr 1, Lepsøy
19 Må Tobben	f k	T	14	24.0	8.0	3.0	Populær	5	0	Sjur Eidsvik m fl, Hagavik
20 Må Odd	f k	T	14	29.0	10.0	3.0	Hein	7	0	Lars L Røttingen m fl, Lepsøy
21 Ms Ingeborg	f k	T	09	42.0	14.0	6.0	Wichm.	20	4	Røttingens Snurpenotlag nr 2, Lepsøy
22 Ms Selma	f k	T	08	44.9	16.5	7.0	Skandia	25	4	Bruerø Snurpenotlag, Lepsøy
23 Ms Viktoria	t	T	?	38.2	15.9	6.4	Avance	22	0	Hans Røttingen m fl, Lepsøy
24 Må Snol	f t	T	18	32.0	10.0	4.5	Wichm.	8	0	Hans Røttingen m fl, Lepsøy
25 Mk Fremad	t	T	13	53.0	13.0	5.5	Wichm.	25	0	A/S Bergen Packing Co, Os
26 Må Mågen	f k	T	07	28.0	9.0	4.0	Hein	4	0	Jens Røttingen m fl, Lepsøy
27 Ms Pilen	f k	T	?	37.0	12.0	8.0	Skandia	10	0	Ingv Johnsholmen m fl, Lysekloster
29 Må Fram	k t	T	20	30.0	10.0	4.0	Hein	10	0	Arne N Halhjem, Os
30 Må Fix	f	T	20	23.0	7.0	3.0	Wichm.	3	0	Engel Skåtøen m fl, Hagavik
32 Må Lysekloster	f k	T	14	26.0	8.0	5.0	Populær	5	0	I N Sørstrømmen m fl, Lysekloster
34 Ms Snyg	f	T	20	22.0	6.5	3.5	Lettvint	5	0	Martin O Søviknes, Lysekloster
35 Ms Falken	f k	T	13	28.0	11.0	4.5	Tryg	8	1	A A Sperevik jnr m fl, Lysekloster
36 Må Alfen	f k	T	21	23.0	7.0	4.0	Wichm.	4	0	Bjarne Leganger, Os
37 Må Klippen	k f	T	21	33.0	10.0	5.0	Stabil	10	1	Engel S Bruerøen, Lepsøy
38 Mk Ragnvald	t	T	15	52.0	13.6	5.5	Wichm.	30	0	Bernt Røttingen m fl, Lepsøy
39 Mk Kvik	f k	T	12	33.0	7.0	3.0	Wichm.	5	0	Nils J Eidsvik, Hagavik
40 Ms Grane	t	T	22	58.0	13.0	5.5	Wichm.	25	0	Engel H Lønningdal, Os
41 Må Skarven	f k	T	22	26.0	8.0	3.0	Wichm.	4	1	Johan I Skorpen, Nordstrøno
42 Må Midnatsol	f	T	22	23.0	7.0	4.0	Wichm.	3	0	Kristen K Skorpen, Nordstrøno
43 Ms Håbet ¹⁾	t	T	96	40.0	15.0	6.0	Hexa	12	0	A/S Bergen Packing Co, Os
44 Ms Solstrand	k f t	T	14	35.5	9.0	4.6	Wichm.	8	0	Hans N Drange, Lysekloster

Farkostens nummer, art og navn	Anvendelse	Materiale		Lengde	Breidde	Dybde	Maskin, navn	Antall HK	F. & fangstb.	Eierens (den korresponderende reders) navn og postadresse
		3	4							
1	2	3	4	5	6	7	8	9	10	11
46 Må Fein	f k	T 23	27.0	7.0	4.0	Wichm.	4	0	Even O Færstadvold m fl, Os	
48 Må Bjørn	f	T 23	26.0	7.0	5.0	Hagavik	4	0	O A Sundøy m fl, Lepsøy	
50 Mk Røttingen	t	T 24	59.6	14.9	6.5	Avance	22	1	Jakob Røttingen, Lepsøy	

H-SR. Samnanger merkedistrikt.

1 Ms Avance ¹⁾	f	T 07	51.0	16.0	6.0	Avance	15	5	Hans J Nygård m fl, Gaupholm
2 Mk Flid	f	T 13	54.0	13.0	5.0	Populær	20	0	A E Sagen m fl, Saga i Samnanger
3 Må Fram	t	T 17	29.5	10.5	3.4	Wichm.	7	0	E E Østvik m fl, Saga i Samnanger
4 Ms Elida ²⁾	f	T ?	30.5	11.0	4.0	Skude	12	0	A E Stensland m fl, Haga i Samn
5 Ms Fiskeren	f	T 07	27.0	9.0	4.0	Frigg	4	1	S Vikøren, Tysse i Samnanger
6 Ms Bella	lf	T 00	32.0	14.0	4.5	C. Perf.	8	1	Mons E Oldervold m fl, Gaupholm
7 Mk Lillie	t	T 11	40.0	10.0	6.0	Wichm.	12	0	Nus Røen, Haga i Samnanger
8 Ms Vega	f	T 97	36.5	15.0	6.2	Skandia	12	0	Engel Liøen m fl, Solbjørg
9 Mk Falken	t	T 09	55.1	11.0	6.3	Wichm.	25	0	H H Solberg m fl, Tysse i Samn
11 8/å Nordfuglen	f	T 93	26.0	8.0	3.0	—	—	2	Engel A Liøen m fl, Solbjørg
12 6/å Torden	k f	T 09	30.0	10.0	5.0	—	—	3	Johan A Lie m fl, Gaupholm
13 Ss Juno	t	T 00	39.0	16.0	5.0	—	—	0	Torgils A Solberg, Solbjørg
14 8/å Merkur	f k	T 06	29.0	10.0	4.5	—	—	3	P A Nordbø m fl, Arland i Samn
15 8/å Lyn	f k	T 06	27.0	10.0	4.5	—	—	2	J E Oldervold, Arland i Samnanger
16 8/å Fram	f k	T 90	30.0	10.0	5.0	—	—	7	T J Adland m fl, Haga i Samnanger
17 8/å Trygg	f	T 07	30.0	10.0	3.8	—	—	3	S Røsseland m fl, Tysse i Samn
18 6/å —	f	T 95	24.0	8.0	4.0	—	—	0	Winsents J Skar m fl, Gaupholm
19 6/å Rapp	f	T 22	24.3	8.3	3.3	—	—	0	Mons E Østvik m fl, Solbjørg
20 Ms Henriette	k t	T ?	43.0	14.0	5.0	Wichm.	18	1	Hans Rein m fl, Haga i Samnanger

H-SK. Skånevik merkedistrikt.

1 Mk Brødrene II	h f	T 01	61.9	17.3	7.2	Wichm.	20	0	Thorvald Skålnes, Skånevik
2 Mk Flid	f	T 19	39.0	11.5	5.0	Avance	15	0	Hans Kjellesvik m fl, Skånevik
3 Ms Mira	f	T 18	46.0	15.0	6.0	Tryg	16	4	Nils Yttrenæs m fl, Skånevik
4 Ms Vannes	f k	T 19	46.0	16.0	6.4	Wichm.	25	6	Hans Vannæs m fl, Skånevik
5 Ms Glimt	f h	T ?	40.0	14.0	5.0	Wichm.	16	0	Hans Vannæs m fl, Skånevik
7 Må Fram	f k	T 10	31.0	11.0	4.5	Wichm.	6	0	T Sunde m fl, Matre i Sunnhl
8 Må Matre	f	T 17	30.0	10.0	4.5	Rap	7	3	T Matre m fl, Matre i Sunnhl
9 4/å Holmedal	f	T 05	30.0	10.0	4.0	—	—	1	Torbjørn Holmedal m fl, Utåker
10 6/å Tveit	f	T ?	25.0	9.0	3.0	—	—	1	Lars L Holmedal m fl, Utåker
12 6/å Breivik	f	T 00	30.0	10.0	4.0	—	—	3	Johs Næss m fl, Skånevik
13 Ms Skånen	t	T 14	36.0	12.0	5.0	Kampen	16	0	Aksel Lundebø, Skånevik
14 6/å —	f	T 96	24.0	8.0	4.0	—	—	2	G T Mosdalen m fl, Akrebotnen
15 Mk Urd	f	T 14	30.0	9.0	4.0	Wichm.	6	2	G G Fjære m fl, Akrebotnen
16 4/å —	f	T 06	28.0	8.0	4.0	—	—	2	Viar Ø Fjære m fl, Akrebotnen
17 Ms Enigheten	f	T 09	48.0	15.0	6.0	Skandia	25	1	Ragnv Larsen m fl, Skånevik
18 Må Kvik	f	T 20	23.0	7.0	3.5	C. Perf.	8	2	Kr Erslund, Sandvoll i Sunnhl
19 Ms Astrid	t	T 20	42.5	14.0	5.5	Wichm.	20	0	Ole J Wågen m fl, Akra
20 Ms Bjørgen	k f	T 19	36.0	9.4	5.0	Snøgg	8	0	Lars Bjørgen, Høilandsbygd
21 Må Vard	k f	T 04	28.4	9.0	3.3	Populær	7	0	Sivert Pedersen, Høilandsbygd
22 Ms Olina	f	T ?	42.0	17.0	6.0	Skandia	25	1	Nils Yttrenes, Skånevik
23 Må Normann	f	T ?	29.0	7.0	3.5	Fennia	5	0	Martin Skage m fl, Skånevik
24 Må Snyg	f t	T 08	25.0	9.0	6.0	Dahl	4	0	O J Ertsland, Sandvoll i Sunnhl
25 Ms Olga	f	T 02	41.4	15.9	5.3	Grei	20	3	L Christoffersen m fl, Skånevik

H-SD. Stord merkedistrikt.

1 Mk Seleningen	t	T 06	55.8	17.3	6.6	Avance	30	0	A/S Stord Sildoljefabrik, Stord
2 Ms Falken I	f	T 14	48.0	16.0	9.0	Skandia	15	4	J F Vikanes m fl, Sagvåg i Sunnhl
3 Ms Kval	f t	T 02	29.9	11.2	4.0	Wichm.	6	0	T K Sørhuglen, Seminarier i Sunnhl

1) Omb. 1917. 2) Omb. 1919.

H-SD Stord — H-SV Strandvik.

Farkostens nummer, art og navn	Anvendelse	Materiale	Byggear	Langde	Bredde	Dybde	Maskin, navn	Anvendelse	F. & fangstb.	Eierens (den korresponderende reders) navn og postadresse
1	2	3	4	5	6	7	8	9	10	11
4 Ms Augusta ¹⁾	f k	T ?		39.0	13.0	5.7	Rap	12	0	T Gram m fl, Seminariet i Sunnhl
5 Må Sabben	k	T 10		28.0	8.0	4.0	Wichm.	5	0	T Gram m fl, Seminariet i Sunnhl
6 Mk Vilgot	t	T 17		57.1	15.7	7.7	Grei	25	0	S Vikanæs, Sagvåg i Sunnhordland
7 Ms Lisa	f	T 03		47.8	15.6	5.5	Normo	20	1	Brødr Ottesen, Sagvåg i Sunnhl
9 Ms Anna	f k	T ?		37.0	13.0	6.0	Skandia	12	0	Helmer Mehammer, Stord
12 Mk Bonde- vennen	f l s l	T 00		37.0	12.8	4.9	Wichm.	12	0	Johs Gravdal m fl, Lervik, Stord
13 Ms Prøven	f t	T ?		36.0	12.0	5.0	Wichm.	10	0	N E Saue m fl, Sagvåg i Sunnhl
14 Ms Falken	f	T 11		45.0	15.0	6.5	Skandia	20	6	A Vikanæs m fl, Sagvåg i Sunnhl
15 Mk Frøy	t	T 15		36.0	6.0	5.0	Dahl	10	1	B B Valvatna, Sagvåg i Sunnhl
17 Ms Trygg	f	T ?		26.0	8.0	3.0	Tryg	3	0	Andreas Haga, Seminariet i Sunnhl
18 Ms Jonny	f t	T 09		33.0	8.0	3.0	Tryg	6	0	Johs Gravdal, Lervik, Stord
19 Må Storm	f	T 18		19.5	5.6	2.3	Risør	3	0	Sigvald Lervik, Stord
20 Ms Modig	f t	T 02		31.9	11.6	3.5	Husevik	6	0	J H Mehammer m fl, Midhamar
22 Mk Svanheim	t	T 14		32.0	7.0	4.0	Record	6	0	H Røksund m fl, Lervik, Stord
24 Må Grovaren	f k	T 22		28.7	9.6	3.5	Alpha	6	0	A O Grov m fl, Seminariet i Sunnhl
31 Mj Hårdis	t	T ?		52.3	17.0	6.4	Skandia	12	1	N A Horneland m fl, Stord
32 Sj Signe	t	T 96		44.6	14.9	6.8	—	—	1	Erik M Løkhammer, Stord
33 Ms Isdal	t	T ?		28.7	8.6	3.6	Aktiv	7	0	Ingvald Isdahl, Stord
34 Ms Erna	f t	T 04		46.0	15.0	5.0	Skandia	16	0	Ole Huglen, Nordhuglo

H-SB. Strandebarm merkedistrikt.

1 Mk Svanholm	t	T 17		55.0	14.0	7.0	Avance	22	0	Ole L Rise, Strandebarm
2 Mk Olsok	t	T 20		52.0	13.3	7.0	Grei	26	0	A H Tangerås, Strandebarm
3 Mj Lydia ²⁾	t	T 96		71.0	24.5	7.6	Skandia	60	0	P H Furevik m fl, Kysnesstrand

H-SV. Strandvik merkedistrikt.

1 Hardanger- fjord	t	T 15		53.0	14.0	5.4	Wichm.	25	0	Wincentz Vindenes, Vinnesleiren
2 Mk Gemeni	t	T ?		60.8	17.0	7.2	Avance	30	0	Engel Dybvik m fl, Vinnesleiren
3 Ms Helene	t	T ?		38.0	15.0	5.0	Skandia	12	0	A H Kvale m fl, Strandvik
4 6/å Sofuglen	f	T 87		27.0	8.0	3.0	—	—	0	Andr T Lægland, Strandvik
5 6/å Tvende eiere	f	T 84		28.0	8.0	4.0	—	—	0	Gitle Mjånæs, Strandvik
6 Mk Ada I	t	T 98		60.1	16.6	7.4	Wichm.	25	0	Ole H Fagerbø m fl, Vinnesleiren
7 Ms Hilda	f k	T 17		37.0	13.0	6.0	Wichm.	12	0	Johs O Nordtvedt m fl, Sundvord
8 4/å Flink	f k	T 95		24.0	9.0	3.5	—	—	0	Ole H Nordtvedt, Sundvord
9 ?/å Emden	f	T 12		18.0	7.5	3.0	—	—	0	Ole H Nordtvedt, Sunlvord
10 Ms Haygar	t	T 16		37.0	12.0	6.0	Verdan.	12	0	H A Særvold m fl, Strandvik
11 6/å Heimdal	f k	T 86		34.0	12.7	4.2	—	—	1	Hartvig H Haugen, Sævareid
12 Ms Eva	f k t	T ?		34.0	13.0	6.0	Grei	8	3	Jens Bærtvedt m fl, Baldersheim
13 Ms Vega ³⁾	f k	T 06		39.3	14.9	5.3	Skandia	12	3	Tore Sundvor m fl, Sundvord
14 Mk Lygrefjord	k t	T 19		62.0	15.0	7.0	Populær	30	0	Nils Lygre, Sundvord
15 Mk Vik	k t	T 19		55.8	16.6	6.2	Populær	20	0	Gerhard Lygre m fl, Sundvord
16 Ms Hanna	t f k	T ?		45.0	16.0	4.3	Grei	16	0	John Håvik m fl, Strandvik
17 ?/å Normann	f k	T 12		25.0	9.0	3.0	—	—	0	John Håvik, Strandvik
18 Ms Hilma	k l	T 19		37.0	13.0	5.0	Wichm.	12	0	Andr T Lægland, Strandvik
22 6/å Lykkens Prøve	f	T 10		24.0	7.0	3.0	—	—	0	Gitle Mjånæs, Strandvik
23 Ms Thyra	f k	T 95		34.0	13.8	6.4	Vestkyst	12	3	Ola Hatletveit m fl, Sævareid
24 Ms Svea	f k t	T ?		43.6	16.1	4.9	Skandia	16	0	Knut Nygård m fl, Sævareid
25 Ms Silden	l t	T 84		31.9	11.7	3.7	Trygg	10	0	Thomas Sandal m fl, Sævareid
26 6/å Fiskeren	f k	T 16		21.2	6.4	3.2	—	—	0	Thomas Sandal, Sævareid
27 Ms Ørnen ⁴⁾	f k t	T 82		31.9	9.6	5.3	Wichm.	7	0	Johs K Birkelund, Sævareid
28 Mk Hovden	l	T 15		29.7	6.9	3.7	Wichm.	6	1	Peder Hovden, Sævareid
29 Ms Voni	k f t l	T ?		34.5	13.4	6.4	Wichm.	16	4	Nils H Engevik m fl, Sævareid

1) Omb. 1917. 2) Omb. 1922. 3) Omb. 1914. 4) Omb. 1918.

Farkostens nummer, art og navn	2 Anvendelse	3 Materiale	4 Byggeår	5 Lengde	6 Bredde	7 Dybde	Maskin, navn	9 Antall HK	10 F. & fangstb.	Eierens (den korresponderende reders) navn og postadresse
1	2	3	4	5	6	7	8	9	10	11
30 Mk Veslemøy	ft	T 04	47.8	15.9	5.8	Levahn	14	0	Nikolai Nyland m fl, Strandvik	
31 Ms Lilly	tk l	T 12	33.8	13.3	5.6	Rap	12	0	Annanias Th Bergsvåg, Strandvik	
32 Mk Rolf	kt	T 20	48.0	12.0	5.5	Bolind.	20	0	O H Hatletveit m fl, Sævareid	
33 Må Sletten	ft	T ?	26.0	8.0	4.0	Wichm.	6	0	Heine B Henanger, Sævareid	

H-S. Sund merkedistrikt.

1 Ms Armada	h kt	T 01	42.3	15.1	5.1	Skandia	15	0	Arne H Bakke, Glesvær
2 Ms Concurrance	k	T 13	43.5	15.8	7.0	Rap	22	4	Nils I Selstø m fl, Telavåg
3 Ms Lindøy ¹⁾	k ft	T ?	44.0	14.0	8.0	Bolind.	20	2	J J Øvretvedt m fl, Telavåg
4 Ms Anna	kt	T 12	40.0	14.0	7.0	Dan	10	1	Peder R Øvretvedt m fl, Telavåg
5 Ms Brødrene	k h t	T 11	33.0	9.5	4.0	Wichm.	5	0	Mikal M Øvretvedt m fl, Telavåg
6 Ms Ingeborg	k	T 17	33.5	14.0	7.0	Wichm.	12	0	Martin S Øvretvedt, Telavåg
7 Ms Sverre	k	T 05	23.0	8.0	4.5	Wichm.	5	0	Martin S Øvretvedt m fl, Telavåg
8 Mk Tellevåg	kt	T ?	56.0	16.4	7.4	Wichm.	25	0	Nils G Midttvedt, Telavåg
9 Ms Fernanda	t	T 17	43.0	15.0	5.7	Wichm.	16	0	Håkon G Midttvedt m fl, Telavåg
10 Ms Brødrene	kt	T 07	42.0	16.0	6.0	Wichm.	12	0	Ole E Midttvedt, Telavåg
11 Ms Brødrene	k	T 12	30.0	10.0	4.0	Skandia	6	0	Olai M Telle, Telavåg
12 Ms Kronen	k	T 07	42.0	16.0	7.0	Skandia	12	2	Andr I Øvretvedt m fl, Telavåg
13 Mk Odd	k	T 15	40.0	14.0	6.0	Hein	14	1	Mikal I Øvretvedt m fl, Telavåg
14 Ms Ruth	k	T 05	47.0	17.0	8.0	Skandia	16	0	Hjalmar Skaga m fl, Skogsvåg
15 Må Viktor	f	T 19	24.0	8.0	3.0	Victor	5	0	I I Øvretvedt m fl, Telavåg
16 Må Brødrene	k	T 20	22.0	7.8	2.5	Rap	4	0	Arne M Midttvedt m fl, Telavåg
18 Ms Fluid	k	T ?	36.5	12.0	5.5	Wichm.	10	2	Kr O Telle m fl, Telavåg
19 Ms Argo	k f	T 07	36.9	15.6	6.0	Skandia	12	2	Rasm Johannesen, Skogsvåg
20 Ms Færøy	k f	T 18	55.3	18.5	7.5	Avance	30	4	Kr O Kallestad m fl, Glesvær
21 Ms Valborg I	k f	T 16	54.4	18.5	7.6	Avance	30	0	Jakob Hågensen m fl, Glesvær
22 Ms Meta	l	T 09	43.5	19.0	4.8	Avance	20	2	Olai N Trællevik, Tyrnevik
23 Ms Patent	t	T 04	45.0	17.0	5.7	Avance	22	0	Olai N Trællevik, Tyrnevik
24 Må Alf	k	T 16	30.3	11.5	3.5	Stabil	8	0	Olai N Trællevik, Tyrnevik
27 Må Lyn	k	T ?	22.0	5.5	2.5	Wichm.	3	0	Lars M Stikholmen, Telavåg
29 Ms Selma	f k	T ?	43.7	15.4	7.6	Avance	22	4	Mons N Spilde m fl, Spildepollen
30 Ms Vesta	k	T 16	32.0	11.0	5.0	Wichm.	10	1	Thore T Midttvedt m fl, Telavåg
31 Ms Glesvær	fl	T 06	47.8	17.2	5.6	Skandia	20	2	Olai E Golten m fl, Glesvær
33 Mk Viking	t	T 12	48.0	12.0	8.0	Wichm.	20	0	Bernt Olsen, Døscherholmen
34 Ms Astrid	k	T 08	44.6	15.7	6.8	Populær	18	2	Edv N Glesnæs m fl, Glesvær
35 Ms Ørnen	f k	T 03	42.0	16.0	6.0	Avance	15	2	Grim E Glesnæs m fl, Glesvær
36 Mbf Lilla	t	T 08	40.0	13.0	5.0	Wichm.	20	0	Ole M Lerøen m fl, Klokkarvik
37 Ms Viking	f	T 09	27.0	7.5	3.5	Wichm.	4	0	Mikal N Øvretveit, Telavåg
39 Må Havmann	k f	T 10	28.0	9.0	4.0	Normo	7	0	Ole M Glesnæs m fl, Glesvær
40 Ms Lerøy	t	T 04	43.3	17.9	5.7	Hein	20	0	Olai O Dybvåg m fl, Klokkarvik
41 Ms Glimt	kt	T 11	26.7	11.8	4.8	Wichm.	5	0	Rasmus M Sangolt m fl, Skogsvåg
42 Ms Bris	t	T 10	47.0	13.3	4.3	Skandia	20	0	Nils N Spilde m fl, Spildepollen
43 Ms Svanen	l	T 07	42.0	16.0	5.4	Skandia	12	2	Nils N Toft m fl, Døscherholmen
44 S/å Turisten	k	T 97	29.0	11.0	3.5	—	—	1	Thomas T Midttvedt m fl, Telavåg
45 Ms Cipora	k f	T 03	45.0	15.5	6.2	Skandia	15	0	Simon I Golten m fl, Glesvær
46 Mk Elin	t	T 17	50.0	14.0	7.0	Rap	30	0	Tollef J Glesnæs m fl, Glesvær
47 Ms Cita	l	T 11	45.2	18.2	6.4	Ideal	20	2	Johs N Trællevik m fl, Tyrnevik
48 Ms Frøya	k	T 07	42.0	15.0	7.0	Skandia	12	2	Johs O Stensland m fl, Steinsland
49 Ms Augusta	kt	T 00	44.0	16.0	8.0	Populær	16	1	ians A Toft, Døscherholmen
50 Ms David	k	T 20	42.0	15.5	5.0	Skandia	10	2	Matias J Telle m fl, Telavåg
51 Ms Urda	tl	T 06	42.0	17.0	7.0	Wichm.	20	0	Mikkel O Sæle m fl, Håkonsund
52 Ms Laksen ²⁾	l	T 00	40.0	18.0	6.0	Wichm.	20	4	Mikkel O Sæle m fl, Håkonsund
53 Ms Vatlø	t	T 10	54.0	18.3	6.6	Populær	20	0	Peder J Tøsøen, Flesland
54 Ms Fremad	t	T 07	41.3	14.3	5.8	Verdan.	18	0	Peuer J Tøsøen, Flesland
55 Ms Bergljot	l	T 18	44.0	16.0	5.0	Avance	22	0	Andr H Nipen m fl, Telavåg
56 Ms Alpen	f k	T 07	50.5	16.2	7.0	Avance	30	5	Johs J Bjelkerøen m fl, Bjelkarøy

1) Omb. 1923. 2) Omb. 1918.

H-S Sund.

Farkostens nummer, art og navn	Anvendelse	Materiale	Byggeår	Lengde	Bredde	Dybde	Maskin, navn	Antall HK	F. S. fangstb.	Eierens (den korresponderende reders) navn og postadresse
1	2	3	4	5	6	7	8	9	10	11
58 Ms Havsyn	t	T	19	45.0	15.5	7.5	Hexa	20	0	A T Hummelsund, Tyrnevik
60 Ms Eidsvold	k	T	02	45.0	15.7	6.0	Wichm.	20	2	Olai M Elde m fl, Spildepollen
62 Ms Ljosheim	l	T	14	53.6	17.9	8.1	Bolind.	40	1	Mons E Børnes m fl, Klokkarvik
63 Ms Mariet)	l	T	?	42.1	13.6	5.1	Wichm.	12	1	J S Kaurslund m fl, Vorlandsjø
64 Ms Virka	fk	T	17	52.0	18.6	8.6	Ideal	35	4	Ole N Høyland m fl, Klokkarvik
65 Ms Ammy	kft	T	16	45.0	16.0	7.7	Tryg	20	0	Nils O Golten m fl, Glesvær
66 Må Trygg	k	T	14	32.0	10.0	4.0	Tryg	6	0	Ole N Høyland m fl, Klokkarvik
67 Ms Anna	kt	T	00	40.0	14.0	5.5	Populær	16	0	Morten M Nipen m fl, Telavåg
68 Ms Populær I	fk	T	17	52.9	17.8	8.7	Populær	30	4	Vilhelm O Hamre m fl, Steinsland
69 Ms Ruth	fl	T	08	41.1	16.3	5.9	Avance	18	0	Vilhelm O Hamre m fl, Steinsland
70 Mk Marstein	t	T	09	48.5	13.3	5.5	Wichm.	30	1	Jens O Hammersland, Spildepollen
71 Ms Svanen	l	T	13	44.0	17.0	5.2	Skandia	20	2	H O Hammersland, Spildepollen
72 Ms Svensken	fl	T	00	45.0	16.0	5.3	Avance	18	2	V N Kaurslund m fl, Vorlandsjø
73 Må Von	k	T	00	22.0	7.5	2.7	Rap	4	0	A J Øvretvedt m fl, Telavåg
74 Ms Fylgia	k	T	?	43.0	16.3	4.6	Avance	22	0	B T Kaurslund m fl, Vorlandsjø
75 Må Rap	k	T	15	29.0	9.0	3.8	Rap	7	0	Mons V Toft, Døscherholmen
76 Må Vesta	k	T	20	23.0	7.5	3.0	Sterk	5	0	S N Viksø, Tyrnevik
80 D Falken	hk	J	85	99.5	20.1	10.5	Damp	142	2	Halvor Kalve m fl, Steinsland
82 Må Von	k	T	10	22.3	6.9	3.2	Avance	3	0	H N Tofterå m fl, Døscherholmen
83 Ms Brødrene	f	T	05	45.0	16.5	7.0	Wichm.	20	1	E E Hummelsund m fl, Tyrnevik
84 Ms Mågen	fl	T	13	45.0	17.0	7.5	Populær	20	2	Arne M Tøsøen m fl, Flesland
86 Ms Røgneffjord	k	T	?	52.0	17.0	7.5	Avance	30	2	M H Skage m fl, Skogsvåg, ytre
88 Ms Falken	f	T	?	36.0	15.5	5.5	Skandia	15	0	Peder H Spilde, Spildepollen
89 Ms Tyra	f	T	?	42.0	15.5	6.5	Avance	18	4	Halvor H Spilde m fl, Spildepollen
90 Ms Delfin II	fk	T	14	48.4	17.5	7.5	Avance	22	5	Johs P Bakke m fl, Steinsland
94 8/å Ening	k	T	16	26.0	8.0	4.0	—	—	0	Arne M Midttvedt m fl, Telavåg
95 Ms Herkuluf	f	T	?	28.7	8.6	3.0	Tryg	8	0	Lars M Sangolt m fl, Klokkarvik
96 Må Meibel	kft	T	19	23.0	7.0	5.0	Statt	5	0	G J Hummelsund, Tyrnevik
97 Ms Prøven	k	T	13	27.0	9.0	3.0	Hein	5	0	Anton A Trellevik, Tyrnevik
100 Ms Fyrsten	t	T	09	43.0	16.0	8.0	Avance	22	0	Nils K Tøsøen m fl, Flesland
102 Må Avance	fk	T	17	30.0	14.0	6.0	Avance	8	0	Øyulf Telnes m fl, Klokkarvik
103 Mk Konrad	t	T	16	53.6	14.5	5.7	Gamma	33	0	Nils Storebø m fl, Tyrnevik
104 Ms Frigg	t	T	14	32.0	9.4	4.8	Wichm.	8	0	Olai N Hummelsund, Klokkarvik
107 Ms Bjørn	f	T	08	46.3	16.3	6.5	Normo	22	2	Knut O Tøsøen m fl, Flesland
108 Må Fiskeren	f	T	13	23.1	8.6	4.6	Skandia	6	0	N R Førdestrømmen m fl, Klokkarvik
109 Må Goliath	f	T	12	21.0	7.6	2.9	Saffle	4	0	Salomon V Varøen, Tyrnevik
110 Ms Korsfjord	t	T	01	42.6	15.3	5.3	Skandia	20	0	Martin Sangolt m fl, Tyrnevik
111 Ms Virgo	t	T	07	45.0	16.0	7.5	Skandia	20	0	Nils M Eide m fl, Spildepollen
112 Ms Ester	t	T	20	44.0	13.0	6.0	Wichm.	20	0	J J Lerøen m fl, Klokkarvik
113 Må Glimt	f	T	14	20.4	6.4	2.7	F. M.	3	0	Knut P Sangolt m fl, Skogsvåg
114 Må Idor	tsl	T	13	28.7	6.4	2.9	Wichm.	5	0	Ivar Monsen, Bjelkerøy
115 Ms Bjelkerøy ²⁾	t	T	?	37.1	13.8	5.2	Stabil	18	0	Ivar Monsen, Bjelkerøy
116 Må Snygg	fk	T	?	20.0	6.0	3.0	C. Perf.	4	0	Josef J Øvretveit, Telavåg
118 Må Havskjær	kf	T	08	25.0	7.0	4.0	Special	6	0	E J Håkelsund m fl, Håkonsund
119 Må Sigurd	f	T	20	20.0	5.3	2.6	Wichm.	4	0	Ole Chr Viksøen, Tyrnevik
122 Må Kvik	kf	T	17	21.4	6.0	3.0	L. Grei	4	0	Johs J Sund, Klokkarvik
123 Ms Grei II	l	T	18	48.0	17.0	10.0	Grei	32	2	Karl K Kleppe m fl, Håkonsund
124 6/å Rapp	f	T	10	28.0	10.5	3.5	—	—	0	Grim N Midttvedt, Telavåg
125 6/å Mågen	fk	T	10	24.0	8.0	4.5	—	—	1	Olai E Forland m fl, Håkonsund
126 6/å Ternen	fk	T	05	30.0	10.0	5.0	—	—	1	Olai E Forland m fl, Håkonsund
127 8/å Nordstjernen	fk	T	19	32.0	10.0	4.0	—	—	1	Mikkel H Telle, Telavåg
128 6/å Utdal	fk	T	03	31.0	10.0	4.0	—	—	1	Grim E Glesnæs m fl, Glesvær
129 6/å Ydun	kf	T	?	32.0	12.0	4.0	—	—	1	Jakob H Glesnæs, Glesvær
130 8/å —	kf	T	05	32.0	11.0	4.0	—	—	1	Hans A Forland m fl, Håkonsund

1) Omb. 1918. 2) Omb. 1917.

Farkostens nummer, art og navn	Anvendelse	Materiale	Byggeår	Lengde	Bredde	Dybde	Maskin, navn	Antall HK	F. & Fangstb.	Eierens (den korresponderende reders) navn og postadresse
1	2	3	4	5	6	7	8	9	10	11
131 8/å —	k f	T 09		30.0	10.0	3.5	—	—	1	Hans A Forland m fl, Håkonsund
132 6/å —	k f	T 12		28.0	9.5	2.5	—	—	1	Hans A Forland m fl, Håkonsund
133 6/å —	k f	T 17		27.0	5.3	2.7	—	—	1	Albrig R Sangolt m fl, Skogsvåg
134 6/å —	k f	T 17		27.0	8.3	2.7	—	—	0	Albrig R Sangolt m fl, Skogsvåg
135 Mk Anna	t	T 17		40.0	10.2	6.5	Wichm.	16	1	Hans G Bakke, Steinsland
138 6/å Løven	k f	T 09		26.5	8.0	5.0	—	—	1	N O H Glesnæs, Glesvær
139 Må Tryg	k f	T ?		23.0	7.7	3.0	Ferro	5	0	Peder R Øvretveit, Telavåg
141 Ms Bele	t	T ?		43.5	16.5	7.3	Skandia	12	0	Knut O Tøsøen, Flesland
142 8/å —	k f	T ?		29.0	10.5	4.0	—	—	1	Ole Olsen, Tyrnevik
143 8/å —	k f	T ?		29.5	10.3	4.0	—	—	1	Ole Olsen, Tyrnevik
144 8/å Heimdal	k f	T 07		30.0	11.0	4.3	—	—	1	Johs J Glæsnes, Glesvær
145 8/å Nord- stjernen	k f	T 07		30.0	10.6	4.0	—	—	1	Johs J Glæsnes, Glesvær
147 6/å —	k f	T ?		28.0	9.0	3.3	—	—	1	Olai N Trellevik, Tyrnevik
148 Mk Sport I	t	T 17		50.0	12.0	5.0	Rap	22	1	Matias Viksø, Tyrnevik
149 Må Alfen	k	T 14		23.0	7.5	3.0	Wichm.	6	0	N N Hummelsund m fl, Tyrnevik
150 Ms Magnhild	k f	T ?		32.0	10.5	5.0	Rap	12	1	V N Kaurstrand, Vorlandsjø
152 Må Torbjørn ¹⁾	k f	T ?		22.0	5.0	2.5	Sleipner	4	0	Nils P Telle, Telavåg
153 Ms Jenny	lt	T 02		42.0	18.5	5.0	Avance	18	1	Martin Sangolt m fl, Tyrnevik
154 Må Fiks	k	T ?		22.3	5.4	2.5	Populær	3	0	Nils E Glæsnes, Glesvær
155 Må Fram	f k	T 19		33.0	11.0	4.0	Wichm.	10	0	Nils M Forland, Håkonsund
156 Ms Rask ²⁾	k f	T ?		30.0	10.0	4.0	Wichm.	6	0	Nils S Glæsnes m fl, Glesvær
157 Ms Emma	k f	T ?		39.0	15.5	5.5	Wichm.	20	0	Halvor H Spilde, Spildepollen
158 Ms Delfin	k f	T 21		41.3	14.2	5.2	Nordlys	18	4	Anton A Steinsland m fl, Steinsland
159 Ms Anna	f	T 08		26.0	8.0	3.0	Grei	8	0	Erik J Skoge, Skogsvåg
160 Må Per	k	T 22		23.0	7.0	4.0	Wichm.	4	0	Bernt Olsen, Døscherholmen
161 Ms Radio	k f	T 27		52.9	18.0	8.4	Bolind.	40	2	Anders M Tøsøen, Flesland
162 8/å —	f k	T 08		32.0	11.0	4.0	—	—	0	Fr O Nipen m fl, Telavåg
163 Må Rask	k f	T 19		30.0	11.0	5.0	Wichm.	7	0	Mikal I Førde, Klokkarvik
165 Ms Ternen	k f	T ?		33.0	12.0	6.0	Hein	10	0	A H Kaurstrand m fl, Vorlandsjø
166 Ms Von	f	T ?		32.0	9.0	4.0	Avance	12	1	Nils K Nygård, Klokkarvik
167 Ms Bris III	k	T 11		57.1	20.1	9.9	Avance	46	6	H H Hummelsund m fl, Tyrnevik
168 8/å Sanky	f	T ?		30.0	10.7	3.7	—	—	1	Ole Nilssen, Håkonsund
169 Ms Viksø	f k	T 24		45.0	16.0	8.5	Avance	20	1	Ole Chr Viksø m fl, Tyrnevik
170 Ms Trygg	k	T 10		43.1	16.4	5.6	Populær	20	1	Elias N Glæsnes, Glesvær
171 Ms Margit I	f	T 16		54.4	18.1	7.5	Wichm.	30	4	Nils N Spilde m fl, Spildepollen
172 Mk Svanen I	k f	T 12		48.0	14.0	6.5	Avance	22	1	Johs O Skoge, Skogsvåg
173 Ms Fram	f	T ?		35.0	11.0	5.0	Levahn	8	0	Anders A Sund, Klokkarvik
174 Ms Alfa	k f	T 08		43.0	14.0	7.0	Alpha	14	4	Halvor P Tvedt m fl, Spildepollen
175 Mk Harald	h k	T 08		71.5	19.5	8.0	Heimdal	40	0	Edv Sætre m fl, Steinsland
176 Ms Svea	k f	T 08		38.0	16.0	5.0	Populær	14	0	Nils H Sæle, Håkonsund

H-SO. Sveio merkedistrikt.

1 Må Bjarne	k	T 10		23.7	7.0	3.5	Aktiv	3	0	Ole Lyngholm, Mølstrevågnes
2 Må Fisken	f	T 19		21.0	6.0	2.5	Dahl	2	0	Ingebrigt Lokna, Tjernagel
3 6/å Bamsen	f k	T 95		25.0	8.0	3.5	—	—	0	Jacob Enerstvedt m fl, Tjernagel
4 Må Prøven	k	T 02		27.6	9.6	3.5	Wichm.	4	0	Hans Enerstvedt m fl, Tjernagel
5 Må Erling	k	T 05		27.6	9.3	3.3	Tryg	6	0	Ole O Avløpet m fl, Mølstrevågnes
7 Ms Ingeborg	k	T 08		38.0	14.0	4.0	Wichm.	14	0	Hans Vandeskog m fl, Tjernagel
8 Ms Siggen	k f	T 08		35.0	12.0	6.0	Skandia	6	4	Johan O Viksø m fl, Smørsund
9 Må Alfjord	f	T ?		30.0	8.0	5.0	Eagle	6	2	Ingv Leirvik, Førde i Sunnhl
10 Ms Voni	k f	T 08		31.9	12.7	5.6	Wichm.	15	0	Georg Tveit m fl, Sveio
11 Må Flu	k	T 19		23.0	7.0	5.0	Sterk	5	0	Math Skåleskog m fl, Mølstrevågnes
12 Må Fram	k	T 19		32.0	11.0	4.5	Hein	7	0	Ludolf Birkeland m fl, Smørsund
13 Må Tveiten	k	T 10		33.0	8.0	3.2	Eagle	7	0	Engel Tveit m fl, Mølstrevågnes
14 Må Lord	k	T 18		31.0	10.0	4.0	Hein	6	0	John Mønstre m fl, Mølstrevågnes
15 Må Grei	k f	T 10		26.0	8.0	4.0	Grei	7	0	Johan Jokumsen, Eltravåg

H-SØ Sveio — H-T Tysnes.

Farkostens nummer, art og navn	Anvendelse	Materiale	Byggeår	Lengde	Bredde	Dybde	Maskin, navn	Antall HK	F. & fangstb.	Eierens (den korresponderende reders) navn og postadresse
1	2	3	4	5	6	7	8	9	10	11
16 Må Venus	k	T15		28.8	9.6	4.8	Grei	7	0	Berner S Våga, Sveio
17 Må Fram	f	T05		27.5	9.2	3.8	Dan	5	0	O G Vikse m fl, Smørsund
18 8/å Ternen	f	T14		24.0	9.0	3.5	—	—	0	Bård Tjernagel, Tjernagel
19 4/å Ternen	f	T16		20.0	6.0	2.0	—	—	1	T P Våga, Førde i Sunnhordland
20 Ms Fortuna	t	T13		40.0	14.0	5.0	Dansk	16	0	Tomin H Wåge, Smørsund
21 Ms Duen	k t	T20		35.7	13.3	5.3	Karm	12	1	Jens H Hovda m fl, Eltravåg
23 6/å Håp	k	T95		23.0	7.8	3.0	—	—	0	Olai H Lokna, Tjernagel
25 6/å Fiskeren	f	T?		27.0	9.0	3.5	—	—	0	Ditlef Møller m fl, Sveio
26 Ms Alken	k	T08		27.0	10.0	5.0	Skandia	4	1	Theodor Vold m fl, Mølstrevågnes
27 6/å Vigderen	k f	T90		22.7	7.8	2.8	—	—	0	Kr D Wåga, Førde i Sunnhordland
28 Ms Hovda	k	T00		34.0	12.0	4.0	Hein	7	1	E K Rødmyr m fl, Eltravåg
29 6/å Fram	f	T?		21.0	6.7	2.5	—	—	3	Lars T Wåga, Sveio
30 6/å Silden	k f	T04		25.0	9.0	6.0	—	—	0	Nils J Lokna, Tjernagel
31 Ss Svanen	k	T00		37.0	13.4	4.9	—	—	3	Lars H Bua, Tjernagel
32 Mk Velkommen	k	T70		53.4	16.7	6.7	Hein	26	0	Reinert Nesheim, Eltravåg
36 6/å Lyngen	f	T09		24.0	8.8	3.0	—	—	0	Peder S Lyngholmen, Eltravåg
37 Mk Ryvarden	t	T11		44.5	14.0	4.5	Wichm.	20	0	Herman Mathiesen, Mølstrevågnes
38 Ms Løven	k f	T05		30.0	12.0	4.0	Avance	10	0	Mikkel T Hovda m fl, Eltravåg
39 8/å Duen	f	T10		25.0	9.0	3.3	—	—	0	Mikkel T Hovda m fl, Eltravåg
40 6/å Seien	k f	T10		23.0	6.7	2.8	—	—	0	Teodor S Hovda, Tjernagel
41 Ss Buavåg ¹⁾	k	T?		33.3	12.0	5.6	—	—	0	Ole J Bua, Tjernagel
42 8/å Luken	f	T01		25.8	8.3	3.5	—	—	0	Jens H Hovda, Eltravåg
43 6/å Hardan- geren	f	T89		19.0	5.8	2.5	—	—	0	Jens H Hovda, Eltravåg
44 Ms Polarlys	k f	T17		38.2	12.7	4.8	Hein	12	0	L L Kvermenes m fl, Eltravåg
45 Ms Makrilen	k f	T12		28.0	10.0	4.5	Grei	8	2	Ole J Våge, Smørsund
46 8/å Fram	k f	T?		24.9	8.8	3.2	—	—	0	Lars H Bua, Tjernagel
47 Ss Prøven	k f	T05		35.0	9.0	4.0	—	—	0	Tollak Nordskog m fl, Tjernagel
48 8/å Pål	k f	T08		20.0	7.0	3.0	—	—	0	Tollak Nordskog m fl, Tjernagel
49 8/å —	k f	T04		24.0	8.0	4.0	—	—	0	Johs Lyngholm, Mølstrevågnes
50 6/å Fram	k f	T04		25.4	8.3	3.3	—	—	0	Ole J Bua, Tjernagel
51 Ss Mønstre	l	T95		29.0	10.0	4.5	—	—	1	Joh Mønstre m fl, Mølstrevågnes
52 Ms Kristine	f l	T00		32.0	11.0	5.0	Hein	8	0	Theodor S Hovda, Tjernagel
53 6/å Ravn	k	T68		26.3	8.0	2.8	—	—	0	Reinert Reiersen, Tjernagel
54 Må Tryg	k	T15		25.5	9.2	3.9	Tryg	6	0	Torger P Våga, Sveio
55 Må Snyg	f	T19		18.0	6.0	3.0	Atlanta	4	0	R T Lyngholmen, Eltravåg
57 4/å —	f k	T80		19.0	5.0	1.8	—	—	0	Mikkel Hovda, Eltravåg
58 Så —	l	T?		20.0	8.0	4.5	—	—	0	M Strømsvold m fl, Smørsund
59 Må Fram	k f	T11		20.0	5.3	2.0	L. Grei	4	0	Andreas L Sveio, Sveio
60 Må Astra	f k	T22		26.0	8.8	3.4	Wichm.	5	0	Magne S Hansen, Eltravåg
61 Må Kjell	k	T18		26.5	8.5	3.5	Wichm.	3	0	Johannes Våga, Sveio
62 Må Brødrene	k f	T16		28.0	9.0	4.0	Alpha	5	0	Magne Hansen, Tjernagel

H-SØ. Sæbø merkedistrikt.

1 Ms Sigrid	ft	T14		26.0	8.0	5.0	Normo	7	1	M Hvidsten m fl, Kvitstein i Manger
-------------	----	-----	--	------	-----	-----	-------	---	---	-------------------------------------

H-T. Tysnes merkedistrikt.

1 Ms Frida	k f	T04		39.6	13.6	7.0	Gideon	16	1	N O Høviskeland m fl, Opdalseidet
2 Ms Elisa	t k	T13		42.0	14.0	6.5	Populær	18	1	Rasmus Tveit m fl, Opdalseidet
3 Mk Jarløy	t	T16		56.7	15.1	6.6	Avance	22	1	Rasmus Tveit m fl, Opdalseidet
4 Mk Ideal	k t	T17		56.4	13.5	6.0	Ideal	25	1	Olav L Hope m fl, Reksteren
5 Ms Viking	l t	T13		38.3	13.4	5.5	Wichm.	10	0	Olai L Søreide, Opdalseidet
6 Ms Hope	k l	T00		42.0	14.5	6.0	Wichm.	16	4	John W Hope m fl, Reksteren
7 Må Wernø	k	T17		33.5	10.5	3.6	Americ.	9	1	Hans B Instøen m fl, Reksteren
8 Ms Breidablik	k t	T17		42.0	14.0	5.0	Gideon	16	1	G A Flygansvør m fl, Klinkholmen
9 Mk Vårli	t	T16		53.0	13.0	6.5	Normo	25	1	O G Teigland m fl, Tysnes
10 Mk Langnuen	t	T?		55.8	14.6	7.4	Wichm.	25	0	J O Fagerbakk m fl, Flatråker
11 Sk Emma	f	T80		41.0	15.2	4.7	—	—	1	J S Alsaker m fl, Onarheim

1) Omb. 1920.

Farkostens nummer, art og navn	Anvendelse	Materiale	Byggeår	Lengde	Bredde	Dybde	Maskin, navn	Antall HK	F. & fangstb.	Eierens (den korresponderende reders) navn og postadresse
1	2	3	4	5	6	7	8	9	10	11
12 Ms Virgo	t	T ?		38.2	15.9	6.9	Skandia	20	0	Jørgen Hope m fl, Reksteren
13 Ms Kapella	k	T 90		36.0	13.0	4.7	Levahn	10	0	A A Flygansvær, Klinkholmen
14 Mk Oddny	k	T 15		40.0	12.3	5.0	Hein	10	1	K O Flygansvær m fl, Klinkholmen
15 Må Trygg ¹⁾	t k	T ?		34.0	9.0	3.4	Wichm.	6	0	Olaus H Eldholm, Reksteren
16 Ms Brødrene	k	T 16		39.0	13.5	3.0	Avance	15	0	Sigv Kongsvik m fl, Neshamn
17 Må Alf ²⁾	f k	T ?		26.3	8.0	3.0	Rap	5	0	Karl O Lunde m fl, Lundegrend
18 Mk Harald	t	T 16		45.0	13.0	5.7	Wichm.	16	1	Martin Vågen m fl, Lundegrend
21 Må Arbakke	k f	T 18		31.0	7.0	4.5	Hein	7	0	A I Abakke m fl, Nymark
22 Mk Rap	k f	T 15		41.0	11.0	4.5	Rap	12	1	L A Kaldefos m fl, Reksteren
23 Ms Falken	k	T 95		32.9	13.1	6.0	Skandia	12	1	Ole J Myklebust m fl, Nymark
24 Ss Proven	k l	T 14		37.0	12.8	5.0	—	—	0	Lars J Neshavn, Neshamn
25 Mk Ragnhild	t f k	T 06		48.0	14.0	6.0	Søderb.	20	0	H Øvrevåge m fl, Nymark
26 Ss Martilde	l	T 00		33.5	12.7	4.8	—	—	0	Anders Arbakke m fl, Nymark
27 Ms Olinde ³⁾	l t	T 96		41.8	14.5	5.6	Lidan	10	0	Hans J Sæløen m fl, Onarheim
28 Må Fram	k f	T 13		32.0	10.5	4.5	Aktiv	7	0	Ole R Langeland, Onarheim
30 Må — ⁴⁾	f k	T 10		33.0	10.4	3.6	Wichm.	8	0	O J Skjelland m fl, Onarheim
31 Ms Vega	l t	T 00		33.0	14.0	4.4	Dan	12	4	A M Tjelle, Onarheim
32 Må Notman	f	T 18		35.1	9.6	5.3	Stabil	5	0	Georg Skår, Reksteren
33 Ms Valborg	l t	T 12		43.0	14.0	7.0	Avance	15	2	Johs Torkildsen m fl, Opdalseidet
34 Ms Brødrene	k t	T 17		40.0	14.0	6.5	Hein	10	0	Mikal Skjellevik m fl, Onarheim
36 Ms Enigheten	t	T 85		45.1	16.6	6.5	Grei	15	0	Anders Kongsvik m fl, Neshamn
37 Ms Irma I	f k	T 07		59.3	18.4	7.4	Populær	30	1	Engel Berge m fl, Malkenes
38 Ms Gyda	f t	T 19		38.0	13.0	5.4	Alpha	6	0	Vilh S Ersvær m fl, Reksteren
39 Ms Olga	f t	T 12		31.9	12.7	4.2	Wichm.	7	0	Ingv. A Gjøvåg m fl, Reksteren
40 Ms Astrea	t	T 04		40.0	14.0	5.8	Populær	22	0	N Langeland m fl, Onarheim
41 Må Alen	k f	T 23		31.0	9.0	4.0	Alpha	6	0	Torbjørn H Hope, Reksteren
43 Må Sunde	f	T 09		25.5	8.3	3.4	Wichm.	4	0	Kr A Sunde m fl, Klinkholmen
44 Mk Finn	f	T 16		27.0	7.0	3.3	Wichm.	6	0	J Alsaker m fl, Onarheim
46 6/å —	f	T 00		26.0	9.0	3.3	—	—	0	Sæbjørn Frøkedal, Reksteren
47 6/å Jukelen	f	T 05		26.0	8.0	3.2	—	—	0	Anders A Flygansvær, Reksteren
48 Mk Dayspring	t k	T 95		57.6	16.8	7.2	Vestkyst	25	0	Mikal Helland m fl, Onarheim

H-U. Ullensvang merkedistrikt.

1 Ms Hanna	t	T ?		46.3	19.0	5.9	Skandia	20	1	Olav Velure, Lofthus
------------	---	-----	--	------	------	-----	---------	----	---	----------------------

H-UK. Ulvik merkedistrikt.

1 Mk Voni	t	T 74		53.2	15.4	7.0	Ideal	30	0	S Vambheim, Ulvik i Hardanger
-----------	---	------	--	------	------	-----	-------	----	---	-------------------------------

H-V. Valestrand merkedistrikt.

2 Må Thor	k f	T 16		30.0	10.0	4.0	Wichm.	7	0	Joh H Økland m fl, Valevåg
3 Ms Thinea	f k	T ?		33.5	11.6	5.6	Aktiv	9	0	Martin M Flåtem, Liereid
4 Ms Duen	k t	T 95		34.1	12.7	4.8	Dahl	10	0	Ole Haugsgjerd m fl, Valevåg
5 6/å —	f	T ?		22.0	7.3	3.0	—	—	1	H H Økland m fl, Auklandshamn
6 Må Fram	k t	T 09		26.4	9.1	4.1	C. Perf.	8	0	Ragnv Vilhovde m fl, Valevåg
7 6/å —	f	T 02		27.0	8.5	2.5	—	—	1	Johan L Mjånes, Auklandshamn
8 Må Alma	k f	T 17		22.0	7.0	3.0	Wichm.	4	1	K Jacobsen, Auklandshamn
9 Må Borghild	k f	T 20		24.5	8.0	3.5	Wichm.	5	2	K Jacobsen, Auklandshamn
10 Må Silden	k f	T 16		32.0	10.4	4.2	Gideon	8	0	Gregorius Økland, Auklandshamn
11 Ms Palmen	f	T 18		39.0	13.0	5.0	Wichm.	12	0	Erik H Brokenes, m fl, Liereid
12 Ms Erna	f t k	T 12		34.0	11.0	6.0	Wichm.	12	0	Andr Ekeland m fl, Auklandshamn
13 Må Venus	f	T 12		27.0	7.5	3.4	Dahl	5	0	Halvor Bringedal, Valevåg
14 Ms Start	k	T 06		39.5	15.0	5.7	Rap	18	0	H Egeland, Førde i Sunnhordland
17 Ms Nora	f t	T 03		32.0	13.0	5.0	Wichm.	12	1	Tollef Tjernagel m fl, Liereid
18 Ms Brislingen	f	T 00		28.0	9.0	4.0	Wichm.	4	0	Peder R. Lie m fl, Valevåg
19 6/å —	f	T 00		28.0	10.0	3.0	—	—	1	Peder R. Lie m fl, Valevåg

1) Omb. 1917. 2) 3) Omb. 1918. 4) Omb. 1921.

H-V Valestrand — H-Ø Ølen.

Farkostens nummer, art og navn	2 Anvendelse	Materiale 3	Byggår 4	5 Lengde	6 Bredde	7 Dybde	Maskin, navn	8	9 Antall HK	F. & fangsrb.	10	Eierens (den korresponderende reders) navn og postadresse	11
20 8/å —	f	T	00	28.0	9.5	3.0	—	—	1	K K Brokenes m fl, Valevåg			
21 Må Alfjord	f	T	19	34.0	10.5	4.0	Tryg	8	0	J H Ørevik m fl, Liereid			
22 Ss Samson	k f	T	00	42.5	16.0	5.0	—	—	0	Johan H Økland, Valevåg			
23 Ss Bjørnen	k f	T	98	38.0	14.5	4.0	—	—	0	Tollef J Tjernagel, Liereid			
24 6/å Eidsvåg	f	T	06	28.0	9.0	2.5	—	—	1	G D Eidsvåg m fl, Valevåg			
25 6/å —	f	T	?	23.0	8.0	2.5	—	—	1	Thomas Drivenæs, Auklandshamn			
26 Ss Laura	f t	T	?	34.0	11.5	3.5	—	—	0	Thomas Drivenæs, Auklandshamn			
27 8/å Mons	f k	T	04	26.0	9.0	3.5	—	—	2	H K Økland m fl, Auklandshamn			
28 Mk Ruth	t	T	06	36.0	10.0	5.0	Wichm.	10	0	Th Hope, Liereid			
29 6/å —	f	T	?	22.0	6.0	2.5	—	—	0	Anders Lunde, Liereid			
30 Mk Formosa	f k	T	12	52.0	11.5	7.0	Wichm.	18	0	K Jacobsen m fl, Auklandshamn			
31 6/å —	f	T	?	30.0	10.0	4.0	—	—	1	Kristen Møllerhaug m fl, Valevåg			
32 Ms Grei	f	T	01	37.0	13.2	5.5	Grei	12	0	Sven Økland m fl, Auklandshamn			
33 6/å —	f	T	?	24.0	8.0	3.0	—	—	2	Ola O Lindås m fl, Liereid			
34 8/å —	f	T	23	29.0	9.0	3.5	—	—	2	Ola Gramshaug m fl, Valevåg			
35 Må Lerken	f t	T	90	30.0	8.0	4.0	Wichm.	5	0	Sven M Strømø, Liereid			
36 Ms Nesodd	k	T	15	34.0	12.0	6.0	Rap	12	0	Johs Jacobsen, Auklandshamn			
37 Mk Irene Hope	k h	T	01	67.0	18.5	9.0	Finnøy	40	1	Lars L Kongsvik, Valevåg			

H-VØ. Varaldsøy merkedistrikt.

1 Ms Hauken	k	T	19	30.0	10.5	5.0	Wichm.	8	0	A Haukenes, Varaldsøy		
2 Må Stødig	f k	T	11	30.0	10.3	4.3	Wichm.	7	0	Anfinn Karstad, Varaldsøy		
3 Mk Marthine	f t	T	00	48.0	15.0	5.0	Vestkyst	16	0	Johannes M Nernes, Mundheim		
6 Mk Solstrand	k f	T	24	57.0	14.0	7.0	Wichm.	20	1	A P Svindland m fl, Varaldsøy		
7 Mk Advance II	t k	T	84	66.5	18.3	8.1	Avance	30	1	Johs T Bergtun m fl, Haslestrand		

H-VB. Vikebygd merkedistrikt.

1 Sk Anna	t f	T	?	40.0	14.0	7.0	—	—	0	B Bårdsen, Førde i Sunnhordland		
2 Ms Kampen	f	T	14	32.0	8.0	4.0	Dan	4	1	Edv Hervik, Førde i Sunnhordland		
3 Må Lilly	f	T	11	26.0	7.0	4.0	L. Grei	4	2	H A Erve m fl, Førde i Sunnhl		
4 Ms Førde	t	T	08	29.0	7.0	4.0	Wichm.	4	0	H A Bjørge, Førde i Sunnhordland		
6 Mk Rukan	f	T	?	21.0	5.0	3.0	Wichm.	2	0	N J Tveit, Førde i Sunnhordland		
7 Ms Silden	k	T	11	33.0	12.0	5.0	Wichm.	5	0	Martin Svendsbø, Trovåg		
8 Må Heim	k	T	00	28.7	10.1	4.0	Skandia	6	0	Sigurd Utne, Håvardsholm		
9 Må Fiskeren	k f	T	02	32.0	10.8	3.8	Grei	7	0	Sivert E Borrevåg, Håvardsholm		

H-Ø. Ølen merkedistrikt.

1 Mk Anna	t	T	81	43.0	18.0	6.0	Elefant	12	0	Knut H Lunde, Ølen		
2 4/å —	f	T	20	20.0	6.0	2.0	—	—	0	Tørris T Hetland, Ølensvåg		
3 Ms Berg	t	T	05	28.0	8.0	3.0	Wichm.	5	0	Marselius L Berge, Ølensvåg		
4 4/å Berge	f	T	00	15.0	5.0	3.0	—	—	0	Lars L Berge, Ølensvåg		
5 6/å —	f	T	?	22.0	6.0	2.5	—	—	0	Petter K Berge, Ølensvåg		
6 Ms Svanen	t	T	19	34.0	11.0	5.0	Snøgg	8	0	Nils Fadnæs m fl, Ølen		
7 4/å Nøk	f	T	19	15.0	6.0	3.0	—	—	0	Nils Fadnæs, Ølen		
8 4/å Trygg	f	T	17	22.0	7.0	3.5	—	—	0	Nils Fadnæs m fl, Ølen		
9 4/å —	f	T	?	20.0	5.5	2.5	—	—	0	I E Ryen m fl, Ølen		
10 Ms Aktiv	k t	T	16	32.0	10.0	4.0	Aktiv	6	0	Ole T Klungeland, Ølen		
11 Ms Ramsøy	t	T	18	35.0	8.5	5.0	Dahl	10	0	Reinert R Romsø, Haugsgjerdet		
12 4/å —	f	T	?	20.0	5.0	2.0	—	—	0	Petter K Berge, Ølensvåg		
13 6/å —	f	T	?	30.0	8.5	3.5	—	—	0	Petter K Berge, Ølensvåg		
14 Ss Olga	f k l	T	?	34.0	12.0	5.5	—	—	0	Lars B Grundevåg m fl, Imbjoa		
15 6/å —	f	T	?	20.0	6.0	2.3	—	—	0	Lars B Grundevåg, Imbjoa		
16 4/å —	f	T	?	28.7	6.4	2.9	—	—	0	Johs Johannessen m fl, Imbjoa		
17 Må Telegram	t	T	?	30.4	10.7	4.1	Gideon	5	0	Johs Johannessen, Imbjoa		
18 Må Måken	k f	T	10	30.0	10.0	4.0	Rap	5	0	Mikal Apalvik m fl, Imbjoa		
19 Ms Njerd	t	T	19	37.0	9.0	5.0	Dahl	10	0	Amund T Nervik, Skjærsvik		

Farkostens nummer, art og navn	Anvendelse	Materiale	Byggeår	Lengde	Bredde	Dybde	Maskin, navn	Antall HK	F. & fangstb.	Eierens (den korresponderende reders) navn og postadresse
1	2	3	4	5	6	7	8	9	10	11
20 4/å —	f	T	?	24.0	6.0	3.5	—	—	1	Torbjørn Nervik m fl. Skjærsvik
21 Mk Hvalen ¹⁾	t	T	45	52.1	18.0	7.2	Aktiv	12	0	Anders H Lumde m fl. Ølensvåg
22 Mk Nor	ft	T	20	28.0	6.5	3.0	L. Grei	4	0	Severin K Utbjo, Utbjoa
23 Må Fram	ft	T	21	27.0	6.5	3.5	Karm	7	0	Anton I Ramsø, Haugsgjerdet
24 Ms Kantanella	ft	T	?	32.0	11.5	6.5	?	10	4	Erik Eriksen, Imbjoa

Rogaland fylke.

R-E. Egersund merkedistrikt.

1 Må Tryg	f	T	03	25.0	8.0	4.5	Tryg	4	0	Erik Ege, Egersund
3 Ms Neva	k	T	19	42.5	14.5	6.0	Hein	26	0	Tobias Thorsen m fl, Egersund
4 Må Rap	k f	T	14	30.7	10.2	3.7	Rap	7	0	Kristian Østebrod m fl, Egersund
5 Må Aktiv	f k	T	07	28.0	8.0	3.7	Aktiv	5	0	Adolf Persen, Egersund
6 Må Grei	k	T	10	26.5	8.8	4.0	Grei	7	0	Theodor Thoresen, Egersund
8 Må Kvik	k	T	10	26.5	9.0	4.0	Rap	4	0	Johan Skadberg, Egersund
9 Må Kjell	k	T	07	26.0	8.8	4.2	Rap	5	0	Anton Leidland, Egersund
11 Ms Fortuna	k	T	19	44.0	15.0	6.5	Skandia	20	0	Martinius Tønnesen m fl, Egersund
12 Må Elisabet	k	T	00	30.0	8.0	5.0	Aktiv	5	0	Andreas Leidland, Egersund
14 Må Skreien	k	T	?	25.5	9.6	4.1	Prima	5	0	Torger N Hadland, Egersund
15 Må Duen	k	T	14	20.0	6.0	4.0	Fairb.	3	0	Andreas N Leidland, Egersund
16 Må Skarv	k	T	11	24.5	8.5	3.3	Rap	5	0	Sigv Edvardsen m fl, Egersund
17 Mk Ethel										
19 Ms Engøy	h	T	91	59.8	16.5	7.4	Hein	26	0	Elias Nordfjord m fl, Egersund
20 Må Alken	k	T	19	25.6	7.6	3.6	Bjørnøi	5	0	Olaf Johansen m fl, Egersund

R-H. Haugesund merkedistrikt.

2 D Bordeyri	h k	S	99	110.1	20.9	10.9	Damp	350	3	Haugesund Sparebank, Haugesund
3 D Gudmund	h k f	S	94	105.0	21.5	11.0	Damp	380	3	Jacob Svinelid, Haugesund
4 D Jacop	h k f	J	94	92.6	18.6	10.6	Damp	300	3	Haugesund Sparebank, Haugesund
6 D Atle	h k	J	88	100.2	20.1	11.4	Damp	280	4	S Stålesen, Haugesund
8 Ms Magne	t	T	?	34.5	15.8	4.2	Skandia	22	1	Haugesunds komm. Fiskehandel
11 Ms Elisa	f k	T	03	34.0	13.0	6.0	Aktiv	8	1	Nils Storesund, Haugesund
13 Må Ølo	k	T	?	19.8	6.4	2.2	C. Perf.	4	0	Carl Thorsen, Haugesund
14 Må Haugastø	k	T	14	24.3	8.5	3.7	Aktiv	4	0	Sigvald Soltvedt m fl, Haugesund
15 Må Alken	k	T	20	22.7	8.0	5.0	Karm	5	0	Knut Matland, Haugesund
16 Må Mågen	k	T	12	31.0	9.0	4.5	Tryg	6	0	Håkon As, Haugesund
17 Må Fredheim	k	T	09	24.0	8.0	2.8	Aktiv	3	0	Halvor Halvorsen, Haugesund
18 Må Sve	k	T	14	21.0	6.7	2.8	Stand.	3	0	Johan Hovland, Haugesund
19 Må Alf	k	T	12	24.6	8.3	3.0	Levahn	4	0	Lars Grønhilder, Haugesund
20 Må Karm	k	T	22	21.0	6.4	2.4	Karm	3	0	Jakob Ellingsen, Haugesund
21 Må Rask	k	T	16	22.7	8.0	3.1	Wichm.	3	0	Trygve Anda, Haugesund
22 Må Elefant	k	T	05	18.8	6.4	2.6	Alpha	2	0	Lars Larsen, Haugesund
23 Må Sira	k	T	13	21.0	6.0	3.0	Wichm.	2	0	Mandius Larsen, Haugesund
24 Må Kvik	k	T	19	20.5	6.6	2.5	Wichm.	2	0	Karl Helgesen, Haugesund
27 Må Havsulen	k	T	94	22.3	7.3	2.3	Wichm.	2	0	Erik Krokedal, Haugesund
28 Må Nutid	k	T	16	20.7	5.7	2.7	Brilliant	4	0	Sivert Eltvæg, Haugesund
32 Må Olaf	k	T	16	23.0	6.7	3.0	Wichm.	2	0	Elias Haga m fl, Haugesund
33 Må Trygg	k f	T	15	27.0	12.0	5.0	Rap	5	0	Kristian Johansen, Haugesund
36 Ms Lovise	t	T	09	37.5	13.0	4.3	Aktiv	10	1	Olaus Hervig, Haugesund
37 Ms Brødrene	f k	T	06	32.0	12.0	5.0	Americ.	8	1	Bertel Hervik, Haugesund
40 Ms Gerda	t k	T	96	43.6	18.1	5.6	Stella	12	1	Mathias Larsen, Haugesund

Farkostens nummer, art og navn	2 Anvendelse	3 Materiale	4 Byggeår	5 Lengde	6 Bredd	7 Dybde	8 Maskin, navn	9 Antall HK	10 F.-& fangstb.	Eierens (den korresponderende reders) navn og postadresse	11
41 Må Spanholmen	k	T 19	22.5	7.0	4.0	Karm	5	0	0	Sigurd Kringeland m fl, Haugesund	
42 Må Lausingen	k	T 20	23.5	7.3	4.0	Karm	5	0	0	Halfd Hersvik, Haugesund	
43 Må Blåen	k	T 10	22.0	7.3	2.3	Wichm.	2	0	0	Jacob Odland m fl, Haugesund	
45 Mk Heim	t	T 13	50.1	13.5	6.3	Rap	22	1	1	Steffen Næss m fl, Haugesund	
46 D Slæp	k	S 02	86.5	17.3	10.7	Damp	230	3	3	A/S Slæp, Haugesund	
47 Ms Prøven	k	T 00	29.0	12.0	5.0	Dahl	12	2	2	Mathias Kvalevåg, Haugesund	
48 Må Hanna	k	T 20	24.0	7.5	3.5	Statto	5	0	0	Adolf Sveen, Haugesund	
49 Må Trods	k	T 08	22.0	7.0	3.0	Karm	4	0	0	Heiberg Kilen m fl, Haugesund	
51 Må Trygg	k	T 15	22.3	5.3	2.7	Ferro	8	0	0	Krø Th Torgersen, Haugesund	
58 D Vibran	h	T 91	153.1	25.7	12.6	Damp	260	2	2	Knut Knutsen O A S, Haugesund	
59 D Hanseat I	h	J 87	124.2	22.0	8.4	Damp	170	3	3	A/S Argo, Haugesund	
61 D Malula	h	J 17	103.8	23.4	11.4	Damp	110	2	2	Fr N Nordbø, Haugesund	
62 D Dana	h	T 82	170.0	24.2	12.9	Damp	290	2	2	Titlef Rasmussen, Haugesund	
64 D Delfin	f	J 81	28.0	8.0	5.0	Damp	25	0	0	Johan Olsen m fl, Haugesund	
65 Må Rap	k	T 20	23.0	7.8	3.2	Rap	4	0	0	Tron Knutsen, Haugesund	
66 Må Lydig	k f	T 15	22.9	6.7	2.5	Alpha	4	0	0	Hilmar Sørensen, Haugesund	
69 Ms Agnes	t	T 08	49.0	15.3	6.0	Skandia	16	1	1	S Sandved, Haugesund	
71 D Havlid	h	J 91	95.1	20.3	10.6	Damp	215	3	3	Brødr Lothe, Haugesund	
74 D Argo	h	S 98	144.7	25.1	11.7	Damp	429	2	2	Halvor Kongshavn, Haugesund	
75 D Svanholm	h	S 17	179.7	28.6	12.8	Damp	632	2	2	Reiersen & Matland, Haugesund	
77 D Hareid	h	S 06	116.1	21.7	11.8	Damp	300	2	2	Frithjof Nordbø, Haugesund	
80 D Agnes	h	J 89	147.1	24.6	12.8	Damp	253	2	2	A/S Agnes, Haugesund	
81 D Jarl	h	J 89	147.9	24.8	12.6	Damp	269	2	2	S/A Jarl, Haugesund	
82 D Uno	h	S 90	166.9	27.2	16.6	Damp	480	2	2	O Kvilhaug m fl, Haugesund	
86 Må Kjell	k	T 22	20.0	5.0	2.5	Snøgg	3	0	0	Ole Hansen, Haugesund	
87 Må Nestholmen	k f	T 22	22.0	6.5	2.7	Aktiv	4	0	0	Alfred Mikkelsen, Haugesund	
89 Må Sverre	f	T 14	17.5	7.0	2.5	Rival	3	0	0	Kjedelsmed Andersen, Haugesund	
90 D Storhaug	f k t	S 90	96.9	19.6	10.5	Damp	200	3	3	T H Skogland & Søn A/S, Hg.sund	
91 Må Fram	k	T 22	23.0	7.0	2.8	Avance	3	0	0	Peter Svendsen, Haugesund	
92 Må Ruth	k	T 16	19.5	6.0	3.0	Atlanta	4	0	0	Hans H Kvamme, Haugesund	
93 Må Fram	k	T 13	23.0	7.0	5.0	Autom.	4	0	0	Peder M Samuelson, Haugesund	
94 D Storesund	h	S 90	173.0	26.7	12.6	Damp	370	4	4	Ant Ommundsen m fl, Haugesund	
95 D Sollund	h	S 08	221.6	32.2	11.9	Damp	761	2	2	D/S A/S John Knudsen, Haugesund	
96 Mk Valeska ¹⁾	h	T 78	124.0	28.0	13.3	Skandia	200	3	3	A/S Valeska, Haugesund	
98 D Skude	h	T 55	121.7	22.5	13.5	Damp	195	2	2	Olav Østensjø, Haugesund	
99 Ms Stein	t	T 2	45.0	15.3	6.5	Grei	12	0	0	Ingebrigt Olsen m fl, Haugesund	
101 Ms Seien	k f	T 05	36.2	13.1	5.0	Rap	12	0	0	Jakob Falkeid, Haugesund	
102 Ms Deodata	t	T 04	41.3	15.8	4.7	Rap	22	1	1	Ferd Nilsen, Haugesund	
104 6/3	f h	T 2	32.0	7.0	5.0	—	—	2	2	Sigv Rasmussen, Haugesund	
105 Mk Urrangerne	t	T 96	58.6	17.0	6.8	Bergs.	28	1	1	A/S Urrangerne, Haugesund	
106 D Union	h	S 93	162.1	26.9	15.1	Damp	350	2	2	D Næsheim's Rederi A/S, Hg.sund	
107 D Lågen	h	S 89	175.6	22.5	11.7	Damp	260	2	2	D/S A/S Løvøy, Haugesund	
108 D Risøy ²⁾	h	S 95	136.6	23.1	19.1	Damp	275	2	2	D/S A/S Risøy, Haugesund	
110 D Arktos	h	T 20	129.9	27.6	13.7	Damp	400	3	3	Fr N Nordbø, Haugesund	
111 D Varild	h	S 89	189.3	27.4	13.5	Damp	600	2	2	Egil Næsheim A/S, Haugesund	
112 Må Harald	k	T 22	22.0	6.0	5.0	Karm	3	0	0	O J Gundershaug, Haugesund	
112 Ms Julie	k	T 20	24.0	9.0	4.0	Wichm.	5	0	0	Joh Jacobsen m fl, Haugesund	
114 D Anker	k	T 16	109.2	20.5	10.2	Damp	280	2	2	D/S A/S Solvang, Haugesund	
115 Må Sprøit	k	T 15	26.0	7.0	4.0	Populær	4	0	0	Johan Dankel, Haugesund	
116 Mr Comfort	k h	T 99	61.0	16.4	7.0	Avance	30	4	4	Sigurd Ness m fl, Haugesund	
118 Må Selleningen	k	T 25	23.0	8.0	3.0	Karm	5	0	0	Gudm Clementsen, Haugesund	
119 Mk Bru	h	T 19	154.6	30.6	12.6	Bolind.	320	6	6	Skibs A/S Bru, Haugesund	
120 D Echo	h	J 84	172.2	24.8	11.4	Damp	325	6	6	Trygve Skogland, Haugesund	
121 Må Odin	k	T 00	22.0	8.5	3.5	Karm	5	0	0	Herman Henriksen, Haugesund	
122 D Bokn	h	S 90	201.0	28.0	13.8	Damp	500	2	2	D/S A/S Bokn, Haugesund	
123 D Kongshaug	h	S 01	203.6	30.0	10.9	Damp	500	2	2	M H Kongshavn & Sonner A/S, Haugesund	
124 Ms Nør	k	T 01	36.0	13.0	5.0	Skandia	12	0	0	Martin Adnesen m fl, Haugesund	
125 Må Vestberg	k	T 22	23.0	8.0	3.8	Fagerl.	5	0	0	Mandius Torbjørnsen, Haugesund	
126 Må Rasken	k f	T 21	21.8	6.0	3.0	Aktiv	4	0	0	Gunval Gundersen, Haugesund	

R-K Kopervik — R-SS Sandnes.

Farkostens nummer, art og navn	Anvendelse	Materiale	Byggestr.	Lengde	Bredde	Dybde	Maskin, navn	Antal HK	F. & fangstb.	Eierens (den korresponderende reders) navn og postadresse
1	2	3	4	5	6	7	8	9	10	11

R-K. Kopervik merkedistrikt.

2 Ms Finn	t	T77		51.5	16.3	6.3	Skandia	12	0	Sverre Salamonsen, Kopervik
3 Ms Dagmar	f	T13		30.0	11.0	5.0	Concord	7	0	Carl Myhre, Kopervik
4 Ms Defender	f	T08		30.0	10.5	4.8	Rap	7	0	Hans O Hansen, Kopervik
5 Må Oxen	t	T14		38.0	9.0	3.8	Rap	9	0	Alliance Canners Ltd, Kopervik
6 Må Vigaholm	t	T15		28.0	7.3	3.5	Rap	5	0	Alliance Canners Ltd, Kopervik
7 Mk Kongsnes	t	T16		59.0	14.0	5.5	Wichm.	25	0	Alliance Canners Ltd, Kopervik
8 Ms Sylvia	t	T10		44.8	14.0	5.0	Skandia	15	0	Alliance Canners Ltd, Kopervik
9 Mk Hasselø	kt	T89		57.2	16.7	7.1	Skandia	25	0	Alliance Canners Ltd, Kopervik
10 Ms Klara	f	T00		42.0	17.0	7.0	Hjelset	20	1	Innkjøbslaget, Kopervik
11 Må Glimt	ft	T18		25.5	7.5	3.0	Rap	5	0	Ingvald H Våga m fl, Kopervik
12 Mk Owners Pride ¹⁾	kh t	T89		79.6	18.5	8.5	Finnøy	40	0	Johan O Melkevig, Kopervik
13 D Kvik	f	T05		39.0	9.0	7.0	Damp	24	0	Oskar Finne, Kopervik
14 Ms Fram	f	T80		32.8	12.3	4.7	Gideon	8	0	Gustav Kalstø m fl, Kopervik
15 D Parat ²⁾	f	T00		36.0	12.0	7.0	Damp	28	0	S Håland, Kopervik
16 Ms Svanen	fk	T09		32.5	11.5	5.5	Populær	10	0	Peder Pedersen, Kopervik
17 Må Kvik	fk	T96		30.0	8.5	4.3	Sterk	6	0	Magnus Hansen m fl, Kopervik
18 Må Hein	fk	T16		32.0	11.5	5.0	Hein	8	5	Ludvik O Høvring m fl, Kopervik
19 Ms Osen	f	T07		31.0	10.0	7.5	Gideon	5	0	Nils Olsen, Kopervik
20 Ms Norden	t	T?		40.0	16.0	4.5	Skandia	15	0	Mikal Johannesen, Kopervik
21 Må —	f	T10		20.5	6.2	2.5	Karm	3	0	Bernt Helgeland, Kopervik
22 Ss Marie	k	T00		29.0	11.0	3.5	—	—	0	Gotfred Nilsen, Kopervik
23 Må Glimt	f	T?		30.0	11.0	5.0	Dan	8	0	T P Hermansen m fl, Kopervik
24 Må Duen	kf	T17		33.6	10.3	3.4	Wichm.	5	0	Jakob Larsen, Kopervik
27 Ms Ternen	kf	T95		33.5	12.4	5.1	Aktiv	9	0	Peder Pedersen, Kopervik
30 Må —	f	T?		22.0	5.0	3.0	Levahn	3	0	J Mydland, Kopervik
37 D Gudrun	f	S91		43.0	10.0	7.0	Damp	30	0	Bertha Olsen, Kopervik
38 Ms Agnes	f	T?		30.0	10.5	5.0	Karm	10	0	Knut M Hansen, Kopervik
39 Må Aiken	fk	T18		24.5	11.8	4.1	Karm	5	0	Karl Kristiansen, Kopervik
42 Ms Liljen	f	T15		30.5	11.0	6.0	Concord	9	0	Gustav O Melkevig, Kopervik
44 Må III	f	T90		20.5	6.1	2.2	F. M.	3	0	Andreas O Dahm, Kopervik
45 Må Odd	f	T22		26.0	9.0	3.7	Skandia	5	0	Odd Kristensen, Kopervik
47 Må Sport	f	T22		21.0	6.5	4.5	Karm	3	0	Samson J Svåsand, Kopervik
49 Må Sport	t	T16		30.0	9.0	4.3	Levahn	7	0	A/S Wåges Hermetikfabr, Kopervik
51 Ms Gofarnæs I	hk	T18		61.8	19.4	7.8	Karm	15	0	Isak Eriksen A/S, Kopervik
53 Må Sterk	r	T10		28.3	9.0	5.7	Sterk	5	0	Johan Skjold, Kopervik
54 Må Makrellen	f	T13		26.7	9.3	3.5	Karm	7	2	Leonard Bertelsen m fl, Kopervik
55 Mk Solundir	h k t	T08		68.8	19.2	7.9	Hein	70	0	Ole Omundsen, Kopervik
57 Ms Ternen	f	T23		28.5	10.4	4.5	Special	10	0	Andreas O Dahm, Kopervik
61 D Nanna	h	J81		148.9	24.4	13.9	Damp	215	2	A/S Nanna, Kopervik
62 Ms Nordstorm	f	T00		29.0	11.5	5.5	Vestkyst	8	0	K Kristoffersen m fl, Kopervik

R-SS. Sandnes merkedistrikt.

1 Ms Sanna	t	T09		31.9	11.2	4.9	Stabil	12	0	A/S Sandnes Preserv. Co, Sandnes
2 Må Storm	t	T?		27.7	9.6	3.8	Rap	5	0	Sandnes Canning Co A/S, Sandnes
3 Må Fennia	f	T10		18.5	6.8	3.0	Fennia	3	3	Asbjørn Simonsen, Sandnes
5 Må Fram	t	T12		26.2	7.9	3.3	Rap	5	0	A/S Sandnes Preserv. Co, Sandnes
6 Må Gannsfjord	t	T17		32.0	11.0	4.0	Autom.	12	0	Gannsfjord Preserving Co A/S, Sandnes
7 Mk Kirstine	h	T96		83.5	21.4	9.8	Gamma	40	1	A/S Sandnes Høvleri & Trælantsfr.
8 Msk Vira	h	T02		97.8	24.3	9.6	Grei	65	3	Thorvald S Øglænd, Sandnes
9 D Justi	h	J89		107.3	20.4	11.5	Damp	275	2	Lauritz Stokka, Sandnes

1) Omb. 1924. 2) Omb. 1915.

R-SN Skudeneshavn.

Farkostens nummer, art og navn	2	3	4	5	6	7	8	9	10	Eierens (den korresponderende reders) navn og postadresse
1	Anvendelse	Materiale	Byggeår	Lengde	Bredde	Dybde	Maskin, navn	Antall HK	F. & fangstb.	11
1 Ms Vågen	fk	T'05	35.0	14.6	3.5	Skandia	12	0	Korn Rasmussen, Skudeneshavn	
2 Ms Sølysten	kf	T'13	34.5	12.4	5.0	Grei	12	0	Johan Johnsen m fl, Skudeneshavn	
3 MÅ —	fk	T'95	27.0	8.0	6.0	Regal	4	0	Didrik Endresen, Skudeneshavn	
4 MÅ —	kf	T'20	25.3	7.8	3.5	Regal	5	0	Berdines Olsen, Skudeneshavn	
6 MÅ —	fk	T'02	31.0	10.5	3.7	Regal	5	0	I Valentinsen m fl, Skudeneshavn	
7 MÅ —	fk	T'30	24.5	7.0	5.0	Rap	6	0	W Wallentinsen m fl, Skudeneshavn	
8 MÅ Skreien	kf	T'80	27.0	9.0	5.0	Atlanta	4	0	Jakob Eriksen, Skudeneshavn	
10 Ms Solo	fk	T'11	37.0	12.4	4.7	Rap	12	0	O N Lahammer m fl, Skudeneshavn	
11 6/Å —	fk	T'02	25.0	8.5	3.0	—	—	0	O N Lahammer m fl, Skudeneshavn	
12 MÅ —	kf	T'?	26.6	8.8	2.8	Rap	5	0	P M O Lahammer m fl, Skudeneshavn	
13 Ms Sigheim	k	T'05	35.7	12.5	4.6	Rap	9	0	Johs Sivertsen, Skudeneshavn	
14 Mk Håstein	hk	T'00	92.7	25.0	12.4	Bolind.	50	2	Ole Melhus m fl, Skudeneshavn	
15 MÅ —	fk	T'?	26.0	8.8	4.0	Regal	4	0	Karl K Naby m fl, Skudeneshavn	
16 MÅ Harald	kf	T'98	27.0	8.3	2.8	Magnet	3	0	Bernh P Nornes, Skudeneshavn	
19 MÅ Skrei	kf	T'04	24.0	7.0	4.0	Regal	4	0	Georg Midbøe, Skudeneshavn	
22 Ms Lea	k h t	T'17	50.7	15.0	7.0	Rap	22	0	Dion Mortensen, Skudeneshavn	
24 Ms Marie	kf	T'08	37.0	13.0	5.5	Rap	12	0	Johan Hansen, Skudeneshavn	
25 Ms Fri	kf	T'08	37.0	14.0	8.0	Rap	12	0	Kristoffer Hersvik, Skudeneshavn	
28 Ms Norma	kf	T'04	26.0	10.0	5.0	Rap	5	0	Jørgen Tollefsen, Skudeneshavn	
28 Ms Alma	k	T'08	38.0	14.0	5.0	Skude	16	0	Peder Paulsen, Skudeneshavn	
29 MÅ —	k	T'84	20.0	5.5	2.0	C. Perf.	3	0	Johs Jakobsen, Skudeneshavn	
31 Ms Marie	k	T'04	36.0	12.0	4.0	Grei	14	0	O B Fredriksen m fl, Skudeneshavn	
32 MÅ Solveig	kf	T'10	20.0	6.0	2.5	Ferro	3	0	O B Fredriksen m fl, Skudeneshavn	
33 Ms Brødrene	kf	T'00	35.5	13.0	4.5	Advance	10	1	Mikal Olsen, Skudeneshavn	
34 MÅ —	fk	T'95	24.0	6.0	3.0	Regal	4	0	Didrik E Lahammer, Skudeneshavn	
35 MÅ —	kf	T'?	23.5	7.5	2.5	Atlanta	4	0	Sigvald Larsen, Skudeneshavn	
36 MÅ Snøgg	kf	T'?	30.0	10.5	3.9	Snøgg	8	0	H Knudsen, Skudeneshavn	
38 MÅ —	fk	T'?	23.7	7.0	2.3	Fennia	5	0	Ragnvald Olsen, Skudeneshavn	
39 MÅ —	k	T'?	20.0	5.5	2.0	Regal	4	0	Samuel Pedersen, Skudeneshavn	
41 MÅ Rap	kf	T'?	28.0	7.0	2.5	Rap	5	0	Peder J Viik, Skudeneshavn	
42 Ms Nord- stjernen	k	T'00	37.0	14.0	6.0	Rap	12	1	Sivert Tollefsen, Skudeneshavn	
43 MÅ Dagny	fk	T'15	24.0	8.0	5.0	Skude	3	0	Kristian Karlson, Skudeneshavn	
44 4/Å —	fk	T'90	26.0	10.0	6.0	—	—	0	Hans Endresen, Skudeneshavn	
45 MÅ —	kf	T'06	31.0	10.3	4.3	Grei	7	0	Jens Simonsen m fl, Skudeneshavn	
46 MÅ —	k	T'13	21.0	6.4	2.9	Eagle	3	0	Rasmus Simonsen, Skudeneshavn	
48 Mk Concord	k	T'83	47.5	14.6	6.4	Dux	22	0	Børre Bentsen, Skudeneshavn	
49 MÅ Rap	kf	T'93	27.5	9.0	3.5	Regal	5	0	Teodor Olsen m fl, Skudeneshavn	
50 Ms Emma	tf	T'00	36.5	16.5	5.0	Skandia	16	0	Ivar Vik, Skudeneshavn	
51 Ms Santo	fk	T'06	37.0	15.0	5.0	Skandia	16	0	Carl Thomassen, Skudeneshavn	
52 MÅ —	fk	T'19	26.0	11.0	8.0	Regal	4	0	Gabriel Olsen, Skudeneshavn	
53 MÅ —	f	T'12	18.0	6.0	4.0	Regal	4	0	Gabriel Olsen, Skudeneshavn	
54 MÅ Transport I	t	T'13	32.0	9.5	5.0	Stabil	10	0	P E Pedersen, Skudeneshavn	
55 2/Å —	k	T'15	19.0	5.5	2.3	—	—	0	Elias Rasmussen, Skudeneshavn	
57 MÅ —	k	T'02	26.0	9.2	3.5	Victor	5	0	Th E Høines m fl, Skudeneshavn	
58 MÅ —	k	T'90	20.0	6.0	2.0	Regal	4	0	Karl K Naby m fl, Skudeneshavn	
59 MÅ —	f	T'10	19.0	5.0	2.0	Regal	4	0	Gunval I Lahammer, Skudeneshavn	
60 MÅ —	fk	T'03	19.3	5.8	2.3	Sterk	2	0	Hans Gilje, Skudeneshavn	
61 MÅ Silden	f	T'15	32.8	10.0	3.6	Rap	5	0	J A Oliverson m fl, Skudeneshavn	
63 MÅ —	k	T'08	26.9	9.2	3.5	L. Grei	4	0	Mandius Simonsen, Skudeneshavn	
64 Ms Pilen	fk	T'95	38.0	16.0	6.0	Grei	10	1	B Jørgensen m fl, Skudeneshavn	
66 Mk Waterlily	tk	T'88	64.0	18.4	7.2	Rap	22	0	M Andreassen m fl, Skudeneshavn	
67 Mk Zion	t k h	T'17	64.0	19.4	8.5	Rap	40	0	M Andreassen m fl, Skudeneshavn	
68 Ms Edith	fk	T'18	50.0	17.5	7.0	Rap	25	3	M Andreassen m fl, Skudeneshavn	
69 Ms Klara	fk	T'?	35.0	14.0	5.0	Wichm.	12	0	Lars P Nornes, Skudeneshavn	
70 MÅ Møkrellen	fk	T'?	23.0	7.0	3.0	Regal	4	0	Lars P Nornes, Skudeneshavn	
71 MÅ Silden	fk	T'?	27.0	9.0	4.0	Regal	4	3	Lars P Nornes, Skudeneshavn	
72 Ms Ternen	fk	T'11	33.0	10.5	5.0	Rap	8	1	Paul Hansen, Skudeneshavn	

R-SN Skudeneshavn — R-S Stavanger.

Farkostens nummer, art og navn	Anvendelse	Materiale	Byggeår	Langde	Bredde	Dybde	Maskin, navn	Antall HK	F. & F angstb.	Eierens (den korresponderende reders) navn og postadresse
1	2	3	4	5	6	7	8	9	10	11
73 Må Rask	f k	T 02	30.0	10.0	5.0	Dux		8	0	P Steffensen m fl, Skudeneshavn
76 Må Kvik	k	T 05	27.5	8.5	3.5	C. Perf.		6	0	Johan Johnsen m fl, Skudeneshavn
78 Må Sjøblomsten	f	T 00	19.0	6.0	2.5	Dunn		2	0	Hagb Danielsen, Skudeneshavn
79 Må —	k f	T 04	27.5	10.0	3.5	Skude		5	0	Ragnvald Olsen, Skudeneshavn
81 Ms Princee Edvard	k	T 01	62.0	19.0	9.0	Normo		45	1	Jacob Evensen m fl, Skudeneshavn
82 Må —	k f	T ?	25.0	7.0	4.0	Avance		5	0	L Halvorsen, Skudeneshavn
83 SÅ —	k f	T ?	22.0	7.0	3.5	—		—	0	Karl Håversen, Skudeneshavn
84 6/Å —	k f	T 00	22.0	6.0	2.5	—		—	0	Johan Josefsen, Skudeneshavn
85 Må —	k	T 00	24.0	7.0	2.5	Snøgg		4	0	Herm Kristensen, Skudeneshavn
86 Ms Høines	k f t	T 85	45.0	17.0	7.0	Skandia		12	1	Peder P Høines, Skudeneshavn
88 Må —	k f	T ?	21.0	6.0	3.0	Magnet		3	0	Ole Nilsen, Skudeneshavn
89 Må Grei	k f	T 00	26.0	8.5	3.0	Grei		4	0	Sam Pedersen m fl, Skudeneshavn
90 Ms Linea	f t	T ?	42.5	16.8	6.5	Avance		15	1	Sigvart Drivdahl, Skudeneshavn
91 8/Å —	k f	T 89	20.0	6.0	2.5	—		—	0	Lars L Lahammar, Skudeneshavn
92 6/Å —	f	T 00	18.0	5.5	2.0	—		—	0	Edvard Eliassen, Skudeneshavn
93 Må —	f k	T 15	27.0	9.0	3.5	Rap		5	0	L L Lahammar m fl, Skudeneshavn
96 Må Rask	k f	T 22	19.4	6.0	2.5	Sterk		4	0	Johannes Hansen, Skudeneshavn
97 Må Seien	k f	T 10	30.0	10.0	6.0	Grei		6	0	Jørg Håversen m fl, Skudeneshavn
98 Må Fram	k f	T 23	24.0	8.9	3.5	Skude		5	0	Johan Føsen, Skudeneshavn
99 D Fremtid I	h t	J 93	121.7	20.8	9.6	Damp		280	3	A/S Fremtid I, Skudeneshavn
100 Må Høg	k	T 16	30.0	10.0	3.5	Rap		7	0	Peder Olsen, Skudeneshavn
102 Må —	k	T 21	24.0	8.0	3.7	C. Perf.		4	0	J H Wilhelmssen, Skudeneshavn
104 Sk Notre Dame des Dunes	k t	T 09	84.0	24.1	12.1	—		—	2	H Søiland, Skudeneshavn
105 Ms Mistletoe	k h	T 06	76.0	20.6	9.2	Glenif.		90	1	G Gundersen m fl, Skudeneshavn
106 Sk Notre Dame des Lourdes	h	T 07	78.8	23.8	12.0	—		—	2	Ole Melhus, Skudeneshavn

R-SG. Sogndal merkedistrikt.

1 Ms Signe	k	T 07	35.0	14.0	6.0	Hein		9	0	S Løgevik, Sogndal i Dalane
2 Må Størjen	k	T 18	32.0	12.0	6.0	Hein		7	0	Aksel Jørgensen, Rekefjord
4 Ms Heim	k	T 19	42.0	12.0	6.0	Hein		18	0	Johan Gottfredsen, Rekefjord
5 Ms Oline	k	T 12	36.0	12.0	6.0	Rap		10	0	L Berentsen m fl, Sogndal i Dalane
6 Ms Klara	k	T 15	36.0	12.7	5.8	Rap		12	0	Sivert Rag m fl, Sogndal i Dalane
7 Må —	k	T 16	30.0	10.5	5.0	Rap		7	0	Sivert Rag m fl, Sogndal i Dalane
8 Ss —	l k	T 95	36.0	14.0	5.5	—		—	0	Bendiks Berntsen, Rekefjord
9 Må —	k	T 17	32.0	10.8	4.2	Rap		7	0	Bendiks Berntsen, Rekefjord
10 Ms Stella	k	T 08	36.0	14.0	6.0	Rap		10	0	Melby Tønnesen, Rekefjord
11 Ss Siri	k	T 10	32.0	12.0	4.5	—		—	0	Johan S Bu, Sogndal i Dalane
12 Må Plog	k	T 15	29.0	10.0	3.5	Rap		7	0	Johan S Bu, Sogndal i Dalane
17 Må —	f k	T 16	18.5	5.0	3.0	Pan		2	0	Olaus Haneberg, Sogndal i Dalane
18 Må —	f k	T 11	19.0	5.0	4.0	Ferro		3	0	Alfred Ræg, Sogndal i Dalane
19 Må —	f k	T 14	21.0	5.3	4.7	C. Perf.		4	0	Theodor Reinertsen, Rekefjord
21 Må Skreien	f k	T 16	21.0	5.4	4.0	Roald		4	0	Tennes Jørgensen, Rekefjord
22 6/Å —	f k	T 9	18.0	5.0	4.0	—		—	0	Aksel Fredriksen, Sogndal i Dalane
23 Må —	f k	T 11	28.0	8.0	4.0	?		6	0	Johan Gottfredsen, Rekefjord
24 Må —	f k	T 11	20.0	7.0	4.0	C. Perf.		3	0	Bendix Berentsen, Rekefjord
25 4/Å —	f k	T 14	18.5	5.8	2.2	—		—	0	Gustav Ræg, Sogndal i Dalane
26 Ms Elsa	k	T 02	33.0	13.0	6.0	Rap		8	0	Georg G Løgevik, Rekefjord

R-S. Stavanger merkedistrikt.

1 Må Jens	f	T 08	25.0	7.5	3.0	Roald		4	1	Hans Ugelvik, Stavanger
2 Må Gå på	f	T 13	30.0	7.5	3.3	Wichm.		8	2	Elling Berentsen, Stavanger
3 Må Buøy II	f k	T 06	29.0	9.0	4.0	Buøy		5	2	Ole Olsen, Stavanger
4 Må Skandia	f	T 15	30.0	9.0	5.0	Skandia		5	2	Karl Johannessen, Stavanger
5 Må Grei	f	T 13	22.0	6.0	4.0	Grei		4	1	Elias Engø, Stavanger
6 Må Rubbestad	f	T 15	31.0	10.0	5.0	Wichm.		7	2	Ellef Johnsen, Stavanger

R-S Stavanger.

Farkostens nummer, art og navn	Anvendelse	Materiale	Byggear	Lengde	Bredde	Dybde	Maskin, navn	Antall HK	F. & fangstb.	Eierens (den korresponderende reders) navn og postadresse
1	2	3	4	5	6	7	8	9	10	11
7 Må Rapp	f	T 95		30.0	9.6	3.7	Rap	5	2	Andreas Olsen, Stavanger
8 Må Snugg	f	T 96		28.0	9.0	3.6	Snøgg	6	2	Severin Olsen, Stavanger
9 Ms Anna	f kt	T 00		39.0	12.0	5.0	Verdan.	12	2	Jonas Jonassen, Stavanger
10 Må Fiskeren	k ft	T 16		36.0	11.0	4.0	Wichm.	8	1	Jonas Jonassen, Stavanger
11 Må Skavlen	f kt	T 10		25.0	7.0	2.5	Wichm.	4	1	Jonas Jonassen, Stavanger
12 Må Fix	k ft	T 16		35.0	11.0	4.5	Rap	7	2	Andreas Lunde m fl, Stavanger
13 Må Kvik	f	T 19		23.0	6.0	2.4	Buøy	4	1	Levard Wåge, Stavanger
14 4/å Hekla	f	T 18		19.0	5.0	2.2	—	—	1	Johannes Evertsen, Stavanger
15 Må Egil	f k	T 17		23.0	5.0	2.0	Eagle	4	1	Ole Berg, Stavanger
16 Må Arne	f	T 19		28.0	8.0	3.5	Missouri	7	1	Olaus Østensen, Stavanger
17 Ms Moder I	f k	T 15		49.8	17.6	7.5	Normo	30	4	Stavanger Preserving Co, Stvgr.
18 Mk Foløy I	t	T 18		66.4	17.1	7.4	Wichm.	80	1	J Helgesen, Stavanger
19 Ms Magrett	ft	T 13		50.0	13.0	6.8	Champ.	30	1	Marthinus Johnsen, Stavanger
20 Må Rask	k	T 95		30.0	9.0	3.5	Bergs.	5	1	Bertil Bertelsen, Stavanger
21 D Alfa	t	J 72		80.0	12.7	7.0	Damp	75	2	A/S Alfa, Stavanger
24 Ms Dristig I	f k	T 16		40.0	13.0	4.0	Skandia	10	2	O Ommundsen A/S, Stavanger
25 Må Buøy	f k	T 10		25.0	7.5	3.0	Snøgg	5	1	Bellest Bårdsen, Stavanger
26 Mk Engøy	t	T 13		51.1	14.0	5.5	Skandia	25	1	Ole Dahl m fl, Stavanger
27 Mk Trafikk ¹⁾	t	T 67		50.8	11.5	5.7	Vestkyst	25	1	Peder J Johnsen, Stavanger
28 Ms Svea	t	T ?		30.0	12.0	6.0	Vestkyst	12	1	Stavanger komm Fiskehandel.
29 Ms Ternen	t	T ?		36.0	14.0	6.0	Skandia	10	1	Stavanger komm Fiskehandel.
30 Ms Ørnen	f kt	T 00		38.0	12.0	4.0	Stabil	8	1	Randulf Wathne, Stavanger
31 Ms Marta	f kt	T 07		37.0	12.0	3.5	Rap	12	1	Lauritz Eielsen, Stavanger
32 Må Teisten	f	T 05		19.0	4.0	2.0	Gideon	4	1	Lauritz Eielsen, Stavanger
33 Ms Albatros	f	T 00		30.0	7.0	4.0	Concord	5	1	Benjamin Enersen, Stavanger
34 Ms Duen	f	T 00		24.0	6.0	4.0	Stella	8	2	Mandius Nygård, Stavanger
35 Ms Ingrid	k ft	T 13		31.0	11.5	5.0	Populær	8	1	Knud Bakke, Stavanger
36 Må Karen	f	T 18		22.0	7.0	3.0	Snøgg	5	0	Charles Dunn, Stavanger
37 Ms Anna I	ft	T 00		28.0	12.0	6.0	Stella	7	1	Bjørn Bjørnsen, Stavanger
38 Ms Hulda	k ft	T 13		42.7	17.0	5.0	Skandia	20	1	Andreas Hovda, Stavanger
39 Ms Njord	f	T 67		42.0	16.3	9.0	Verdan.	20	5	Konrad O Berekvam, Stavanger
40 Ms Frøya	f	T 58		30.0	12.0	5.5	Sølyst	8	3	Svend Svendsen, Stavanger
41 D Bjørnøy I	h	T 02		78.9	18.7	7.7	Damp	100	2	J & B Romsøe, Stavanger
43 Ms Dagny	k	T 0		35.0	13.5	4.0	Wichm.	15	1	Knud Samsonsen, Stavanger
44 Ms Hvalros	ft	T 18		44.1	16.5	6.7	Populær	29	1	John Brådlund Ltd, Stavanger
45 D Victoria	t	T 05		90.0	13.0	9.0	Damp	145	1	John Brådlund Ltd, Stavanger
46 D Agdenæs	t	J 91		69.9	13.2	7.0	Damp	74	2	Brisling-Foreningen, Stavanger
47 Må Sjøgutten	f	T 18		31.0	14.0	8.0	Hein	7	0	Trygve Bakken, Stavanger
49 Ms Salmo	kt	T 17		60.0	16.8	7.2	Bolind.	45	1	Chr Bjelland & Co, Stavanger
50 D Sele	h ht	S 95		108.8	20.8	10.1	Damp	250	3	Chr Bjelland & Co, Stavanger
51 D Sardinien	k ht	S 94		94.0	20.7	10.6	Damp	300	3	Chr Bjelland & Co, Stavanger
52 D Ulstein	t	S 13		100.0	17.6	6.8	Damp	125	1	A/S Alfa, Stavanger
53 Ms Snål	t	T 13		60.9	19.9	7.8	Hexa	40	1	Chr Bjelland & Co, Stavanger
54 D Svithun	th	S 02		92.8	18.2	8.9	Damp	145	3	Chr Bjelland & Co, Stavanger
55 D Skipper	tk	J 78		98.4	16.0	9.8	Damp	155	3	Chr Bjelland & Co, Stavanger
56 D Skudsnæs	t	T ?		81.4	14.2	7.4	Damp	60	1	Chr Bjelland & Co, Stavanger
57 Mk Sølyst	t	T 17		52.9	14.7	6.5	Bergs.	45	1	Chr Bjelland & Co, Stavanger
58 Mk Brislingen	t	T 11		48.5	13.2	5.8	Bolind.	25	1	Chr Bjelland & Co, Stavanger
59 Ms Stavanger	t	T 14		43.6	17.4	6.6	Bergs.	28	1	Chr Bjelland & Co, Stavanger
60 Mk Strommen	f	T 79		45.0	10.0	4.7	Dan	14	0	Kristen Knudsen, Stavanger
61 D Sunde	t k h	S 69		105.1	19.0	10.7	Damp	190	3	Chr Bjelland & Co, Stavanger
62 Mk Sola	th k	T 17		80.7	17.5	8.2	Wichm.	80	3	Chr Bjelland & Co, Stavanger
63 Mk Sæbøvik	tk	T 17		81.1	17.2	8.1	Wichm.	80	3	Chr Bjelland & Co, Stavanger
64 Mk Sandnes-	fjord	T 13		57.5	14.8	7.0	Wichm.	30	1	Chr Bjelland & Co, Stavanger
65 Mk Sport	t	J 73		126.1	16.7	9.4	Avance	120	2	Chr Bjelland & Co, Stavanger
66 Mk Kobben	t	T 11		48.5	13.2	5.8	Bolind.	25	1	Chr Bjelland & Co, Stavanger
67 Ms Bolinder	t	T 05		38.5	14.1	5.0	Bolind.	25	1	Chr Bjelland & Co, Stavanger

1) Omb. 1917.

R-S Stavanger.

Farkostens nummer, art og navn	2 Anvendelse	3 Materiale	4 Byggår	5 Lengde	6 Bredde	7 Dybde	Maskin, navn	8	9 Antall HK	10 F. & fangstb.	Eierens (den korresponderende reders) navn og postadresse	11
68 Mk Randøy	kt	T13		54.0	14.0	5.0	Skandia		25	1	Johne Kilane, Stavanger	
69 D Stjernen	f	T12		37.0	8.5	5.0	Damp		25	0	Ludvig Erøen, Stavanger	
70 Mk Bru	t	T13		47.8	12.1	4.7	Populær		25	1	Karl Sirevåg, Stavanger	
72 Ms Delphin	ft	T90		40.0	16.0	5.0	Skandia		25	4	Johs Møland, Stavanger	
73 Må Leo	fk	T08		27.0	9.5	4.0	Roald		4	1	L Clausen, Stavanger	
74 Må Perfect	f	T90		20.0	6.0	2.5	?		4	0	Severin Rønneberg, Stavanger	
75 D Lodsen	t	J71		72.2	13.5	7.1	Damp		80	1	Brislingkompaniet, Stavanger	
76 Mk Progress	t	T12		60.0	13.0	6.0	Progress		40	1	Knud J Husebø, Stavanger	
77 D Nor	kfft	J70		94.9	18.1	9.1	Damp		95	2	Brislingkontoret 1914, Stavanger	
78 Må Glimt	fk	T90		24.0	7.0	5.0	Glimt		4	1	Isak Larsen m fl, Stavanger	
79 D Mågen	tk	T02		69.2	14.1	7.3	Damp		74	3	Stavanger Preserving Co, Stvgr.	
80 Mk Ternen	t	T90		40.0	11.0	4.0	Gamma		18	1	Stavanger Preserving Co, Stvgr.	
81 Ms Hilda	ftk	T00		38.0	16.0	7.0	Skandia		16	3	Brislinglaget, Stavanger	
82 Ms Clupea	kt	T17		56.3	17.5	7.0	Fram		35	1	Alf Lie, Stavanger	
85 D Havdrot I	k	J02		87.1	17.1	9.1	Damp		115	3	Olaf Østrem, Stavanger	
86 Ms Lista	kt	T00		30.5	11.0	5.0	Ideal		8	0	Berge Bertelsen, Stavanger	
87 D Bassen	kt	T18		86.0	18.0	9.0	Damp		75	3	L J Lyngdal, Stavanger	
88 Må Hosteil	k	T12		30.0	9.0	3.0	Toscot		7	1	Berge Kleiberg, Stavanger	
89 Sk Stella	l	T00		38.0	10.0	5.0	—		—	0	Ole Jonassen, Stavanger	
90 Må Blink	t	T06		29.0	8.0	4.0	Thor		8	1	Lauritz Johnsen, Stavanger	
91 Må Fairbank	f	T13		27.5	9.0	3.5	Fairb.		7	1	Edvin Johannesen, Stavanger	
92 Må Heim	fk	T10		29.0	9.0	4.0	Danette		4	1	T Knudsvik, Stavanger	
93 D Kvitsøy	f	J10		60.0	10.0	4.5	Damp		45	1	Mikal Johnsen, Stavanger	
94 Må Bjørnø	fk	T06		25.0	4.5	2.5	Buøy		4	0	Bernh Bjørnø, Stavanger	
95 Må Finn	f	T20		22.0	7.0	4.0	Buøy		4	0	Mathias Johnsen, Stavanger	
96 Må Oskar	f	T21		23.0	7.6	3.8	Grei		4	0	Ole Idsal, Stavanger	
99 Ms Fremad	fk	T17		36.0	11.0	5.0	Skandia		7	1	Selius Eike, Stavanger	
100 D Darling	t	S94		84.7	12.2	7.9	Damp		122	2	Brislingbørsen, Stavanger	
102 Ss Hanna	f	T90		12.0	5.0	3.0	—		—	1	Kastberg Knudsen, Stavanger	
104 Må Den grønne	fk	T?		36.0	15.0	4.0	Skandia		12	0	Enok Helland, Stavanger	
105 Må Presis	fk	T16		30.0	7.0	3.5	Toll		7	1	Einarr Furre, Stavanger	
107 Må Snygg	fk	T?		22.0	6.0	4.0	Snøgg		4	1	Johne T Østebø, Stavanger	
109 Må Rask	f	T18		35.0	12.0	4.5	Snøgg		8	1	Bertel Bertelsen, Stavanger	
110 Må Sigurd	f	T10		30.0	10.0	5.0	Toscot		6	0	Ragnvald Myhre, Stavanger	
111 Ms Mågen	kf	T05		34.0	11.8	4.6	Aktiv		7	0	Kristian Stornæs, Stavanger	
112 Må Victor	f	T15		19.0	6.0	4.0	C. Perf.		3	0	Kristian Stornæs, Stavanger	
113 D Jadar	kh	S07		88.6	17.9	8.9	Damp		135	4	A/S Jadar, Stavanger	
114 Må Liv	kt	T17		36.7	10.7	3.0	Levahn		7	1	A Helmersen, Stavanger	
115 D Kristina	k	S95		100.0	20.5	10.4	Damp		265	0	Nordsjølæggerkomp. A/S, Stavanger	
116 D Bendigo	k	S92		99.6	20.4	9.7	Damp		280	1	Nordsjølæggerkomp. A/S, Stavanger	
117 Ss Marie	l	T98		35.0	13.5	6.0	—		—	0	Jørgen Pedersen, Stavanger	
119 Ms Sjøblomsten	f	T98		27.0	9.0	4.0	C. Perf.		6	1	Samson O Jansen, Stavanger	
120 Ms Odin	tf	T00		42.0	16.0	10.0	Populær		22	1	Edvin Hansen, Stavanger	
121 Ms Sjøblomsten	f	T14		42.0	12.0	5.5	Wichm.		20	1	Johan Tjensvold, Stavanger	
122 Må Søرهاug	f	T12		21.0	6.0	4.0	Glimt		4	1	Hans Olavesen m fl, Stavanger	
123 Må Havdrott	fk	T14		36.0	12.2	4.0	Wichm.		7	1	Karl Ødegård, Stavanger	
124 D Jotun	h	S42		172.5	24.7	12.9	Damp		297	2	A/S D/S Jotun, Stavanger	
126 Må Olav	fk	T10		32.0	12.0	8.0	Stella		8	1	Elmar Hansen m fl, Stavanger	
127 Må Johanne	f	T12		24.0	7.8	3.2	Stabil		4	0	Bjørn J Hagen, Stavanger	
128 Må Jolla	k	T12		22.0	5.0	3.0	Gideon		4	0	Mikal Kristensen, Stavanger	
129 Mk Liv I	fk	T10		45.8	11.8	6.0	Gideon		16	0	A Helmersen, Stavanger	
130 Ms Enigheten	f	T09		42.0	18.0	7.0	Skandia		16	4	Brislingkontoret 1914, Stavanger	
131 D Comet ¹	f	S00		35.0	8.3	5.3	Damp		28	0	Ole Madsen, Stavanger	
132 Må Fix II	k	T18		26.0	8.5	4.5	Skude		5	1	Amund Hansen m fl, Stavanger	
133 Ms Havfjord	f	T16		28.0	10.0	4.0	Concord		5	1	Mauritz Skjevnik, Stavanger	
134 Må Hval	f	T13		26.0	8.0	3.0	Rap		5	0	Jakob Byberg, Stavanger	
136 D Jadar I	fk	T91		64.0	19.6	8.2	Damp		72	0	Ole Næsheim, Stavanger	
137 Ms Sympati	kt	T13		40.0	17.0	5.0	Avance		18	2	Wilhelm Bårdsen, Stavanger	
138 Må Topnæs	ft	T19		25.0	6.8	4.0	Avance		8	1	Ole Torkelsen, Stavanger	
139 D Adonis	t	T93		105.0	14.0	9.0	Damp		150	1	Håkon Wilsgård, Stavanger	

R-S Stavanger — R-A Akra.

Farkostens nummer, art og navn	Anvendelse	Materiale	Byggeår	Lengde	Bredde	Dybde	Maskin, navn	Antall HK	F. & fangstb.	Eierens (den korresponderende reders navn og postadresse
1	2	3	4	5	6	7	8	9	10	11
140 Må Svanen	fk	T	15	21.0	6.0	2.9	Sandrup	4	2	Kaspar E Karlsen, Stavanger
142 Må Randolf	f	T	95	24.0	9.0	4.0	Sterk	5	1	Ole Klementsens, Stavanger
143 Må Fiskeren	tf	T	03	24.0	6.0	4.0	Wichm.	3	1	Arnt Sivertsen, Stavanger
144 Ms Anna	fh	T	18	33.1	13.0	5.5	Vestkyst	12	1	Berner O K Hoivik, Stavanger
145 D Feistein	kt	S	96	106.8	21.2	9.0	Damp	260	1	A/S Darling, Stavanger
146 Ms Orion	fk	T	17	36.8	15.6	5.1	Avance	23	4	Ommund Ommundsen, Stavanger
147 Ms Kari	kf	T	16	28.0	10.0	6.0	Dux	8	2	Ole Martinsen, Stavanger
148 Ms Anna II	kt	T	17	34.0	16.0	6.0	Aktiv	12	1	Anders Oppedal, Stavanger
149 Mk Blomstersæl	i	T	75	72.7	20.1	9.6	Avance	70	2	Bjørnøen A/S, Stavanger
150 Ss Bianka	fk	T	16	28.0	11.0	8.0	—	—	0	Severin Engø, Stavanger
151 Må Slampen	fk	T	09	35.0	12.0	5.0	Skandia	10	1	Conrad Gryte, Stavanger
152 Mk Sport I	fk	T	20	33.0	8.5	3.3	Gideon	5	1	Tollef T Ljosdal, Stavanger
153 D Havelen	h	S	99	102.3	17.3	8.4	Damp	115	2	Halfdan Watne, Stavanger
154 Ms Frank	f	T	07	42.0	15.0	6.0	Populær	22	3	Brislingkompaniet, Stavanger
155 Må Søbra	f	T	15	33.0	11.0	4.5	Normo	7	1	Reidar Clausen, Stavanger
156 Mk Ceres	h	T	07	46.3	13.9	5.7	Tuxham	35	1	Edvard Austbø, Stavanger
157 Må Kvik	f	T	07	27.0	8.0	3.0	Rap	5	0	Jacob Høines, Stavanger
158 Må Havhesten	fk	T	?	30.0	11.0	4.0	Hein	7	0	Mandius Løiming, Stavanger
159 Må Sjøblomsten	f	T	10	27.0	8.0	4.0	Buøy	5	0	Gunvald Gundersen, Stavanger
160 D Rogaland I	t	J	76	77.9	15.8	9.2	Damp	155	0	A/S Rogaland I, Stavanger
161 Ms Fremad I	f	T	16	23.0	8.0	5.0	L. Grei	4	1	Stavanger Forsorgsvæsen, Stvgr.
163 Mgs Alen	kt	T	95	56.0	15.5	8.0	Alpha	30	1	L Hviding, Stavanger
164 D Jadarholm	k	J	82	87.4	16.0	8.3	Damp	70	5	Brødrene Anda, Stavanger
166 Ms Nelly	k	T	09	42.0	15.5	10.0	Populær	22	1	Anders Søndeland, Stavanger
170 Ms Olava Moritz	t	T	13	44.0	16.0	6.0	Populær	25	3	Ole Pedersen m fl, Stavanger
171 Ms Svea	kh	T	12	40.0	15.0	6.5	Alpha	14	1	Tollef T Ljosdal, Stavanger
172 Mk Skånevik	t	T	25	67.0	15.4	7.0	Wichm.	50	1	Chr Bjelland & Co, Stavanger
173 Ms Langøy	kf	T	08	42.0	17.5	6.0	Vestkyst	20	5	Central og Concord Canning Co, Stavanger
174 D Firda	h	T	00	168.8	28.3	15.6	Damp	380	2	Brødrene Olsen, Stavanger
175 D Relis	h	J	82	144.6	23.3	10.6	Damp	225	2	Brødrene Olsen, Stavanger
179 Må Gråen	k	T	21	23.0	7.5	3.5	Aktiv	4	0	Aksel Didriksen, Stavanger

R-A. Akra merkedistrikt.

1 Ms Trygg	k	T	05	36.5	13.3	5.2	Hein	9	2	Gustav Larsen m fl, Sævelandsvik
2 Ms Kirkholm	k	T	80	29.4	12.2	5.2	Rap	9	2	Kr Larsen m fl, Sævelandsvik
3 Ms Martha	f	T	12	42.0	17.0	7.0	Gideon	30	5	Ole Helgesen m fl, Vedavågen
4 Ms Alfa	f	T	08	35.0	11.0	6.0	Gideon	13	0	Ole Helgesen m fl, Vedavågen
5 Ms Prøven	kt	T	09	49.0	15.4	7.0	Alpha	22	1	Hoskel H Østhus, Vedavågen
6 Ms Svalen	ft	T	10	44.0	15.0	6.0	Alpha	14	1	Ingebrikt Dagsland, Vedavågen
7 Mk Gofarnæs	k	T	94	57.1	16.5	7.8	Populær	22	0	B L Sævelandsvik m fl, Sævelandsvik
8 Ms Alken	k	T	94	32.0	12.5	5.3	Aktiv	7	2	Ole J Manneshavn, Sævelandsvik
9 Ms Alvida	k	T	07	42.0	12.0	5.0	Kampen	12	0	Bert Johannessen, Akrehamn
10 Ms Nego	k	T	?	36.0	13.8	6.0	Wichm.	14	1	Jakob Hansen, Vedavågen
11 Ms Fri	k	T	05	42.0	15.0	8.0	Rap	18	1	Torres T Vea, Vedavågen
12 Ms Bevø	fk	T	08	41.8	14.9	9.0	Gideon	25	3	Lars Munkejord m fl, Vedavågen
13 Ms Duen	k	T	95	33.0	12.0	4.0	Aktiv	7	0	Johs T Sæveland, Sævelandsvik
14 Sk Camellia	h	T	93	76.4	20.5	9.6	—	—	0	Lars O Mannæs, Sævelandsvik
15 Må Laksen	k	T	20	30.6	10.8	4.3	Skandia	6	0	T Oliverson m fl, Akrehamn
16 Ms Elise	k	T	15	34.5	12.5	5.0	Aktiv	9	0	Martin J Sevik m fl, Vedavågen
17 Ms Ternen	k	T	94	39.0	11.0	6.0	Rap	7	0	Johan P Østhus, Vedavågen
18 Ms Anden ¹⁾	t	T	?	37.0	13.8	6.2	Rap	12	1	Ole S Østhus, Vedavågen
19 Ms Rap	k	T	04	34.0	11.5	5.0	Rap	7	0	Ole H Liknæs, Akrehamn
20 Ms Helgø	k	T	13	32.0	12.5	5.0	Rap	12	0	Mandius Hansen m fl, Sævelandsvik
21 Ms Lydia	k	T	96	37.0	13.5	5.4	Populær	10	0	Jonas Østhus m fl, Vedavågen
22 Ms Pilen	t	T	96	36.1	13.0	5.1	Kampen	12	0	Helmik S Østhus m fl, Vedavågen
23 Ms Elida	fk	T	00	34.0	11.6	5.0	Aktiv	11	0	Fr Vilhelmsen m fl, Sævelandsvik

Farkostens nummer, art og navn	Anvendelse	Materiale		Lengde	Bredde	Dybde	Maskin, navn	Antall HK	F. & Fangth	Eierens (den korresponderende reders navn og postadresse
		3	4							
1	1	3	4	5	6	7	8	9	10	11
24 Ms Brødre	k	T	17	40.0	14.0	5.0	Gideon	18	0	Hans Ole Kristoffersen, Vedavågen
25 Ms Klara	k	T	08	38.7	16.3	4.8	Skandia	16	0	Søvrin J Sevik, Vedavågen
26 Ms Marie ¹⁾	k	T	?	34.7	12.8	4.6	Rap	12	1	H Kristiansen m fl, Sævelandsvik
27 Ms Nor ²⁾	k	T	?	36.0	13.0	5.4	Rap	12	4	Torres K Østhus, Vedavågen
28 Ms Avance ³⁾	k	T	?	43.5	14.3	5.5	Tryg	12	1	Hans N Mannes, Sævelandsvik
29 Ms Svega	k	T	13	40.0	13.0	?	Rap	12	0	Thomas Karlsen m fl, Vedavågen
30 Ms Astri	k	T	17	45.0	15.5	5.5	Gideon	22	0	Kristoffer A Vedø m fl, Vedavågen
31 Ms Forsøget	f k	T	?	35.1	12.7	5.1	Levahn	10	1	Stenius S Østhus m fl, Vedavågen
32 Ms Elida ⁴⁾	k	T	?	36.0	14.0	5.0	Rap	9	0	Tone A Vedø, Vedavågen
33 Må Nyland	k	T	10	30.0	10.5	4.5	Tryg	6	0	Mikal Munkejord, Vedavågen
34 Må —	k	T	97	20.0	6.0	2.0	Levahn	3	0	Johan Jensen, Sævelandsvik
35 Ms Duen	k	T	18	34.0	13.0	6.0	Rap	12	1	Tønnes B Holmen, Akrehamn
36 Ms Snygg	k	T	03	35.0	12.5	5.5	Rap	12	0	Edv S Østhus m fl, Vedavågen
37 Ms Gyda	k	T	09	38.0	14.0	5.0	Skude	16	0	Peder P Mannes, Sævelandsvik
38 Sk Munkejord	h t	T	12	74.3	23.0	11.2	—	—	0	Knut S Munkejord m fl, Vedavågen
39 Ms Habil	k f	T	89	35.3	12.5	5.2	Aktiv	8	3	Fredrik A Vedø, Vedavågen
40 Ms Duen ⁵⁾	k	T	93	35.0	14.0	6.0	Rap	12	0	Anders D Sævik, Vedavågen
41 Ms Avance ⁶⁾	k	T	98	35.5	13.0	4.8	Karm	10	0	Gunnar E Tjøsvold m fl, Akrehamn
42 Ms Svanen	k t	T	02	36.0	13.5	5.8	Rap	12	0	Johan Salvanes, Akrehamn
43 Ms Alken	k	T	80	37.0	12.5	5.0	Grei	10	0	Mandius Lund m fl, Sævelandsvik
44 Ms Elieser	k f	T	90	37.0	13.0	5.0	Gideon	8	0	Hans Vedø m fl, Sævelandsvik
45 Mk Solstrålen	k	T	80	51.0	16.5	8.0	Rap	30	0	Th G Munkejord m fl, Vedavågen
46 Ms Prøven	k	T	93	41.2	16.5	7.2	Skandia	20	0	Ole K Johansen, Sævelandsvik
47 Ms Snar	t	T	19	44.0	15.0	6.0	Wichm.	14	1	Hans O D Sævik m fl, Vedavågen
49 8/å —	f k	T	20	27.0	6.7	3.6	—	—	2	Brødr Helgesen, Vedavågen
50 D Heim	k h	S	03	91.0	18.3	8.5	Damp	130	3	Didrik Vea m fl, Vedavågen
51 Ms Sjøblomsten	k f	T	?	33.4	12.1	5.0	Sølyst	8	2	P P Mannes d æ m fl, Sævelandsvik
52 Ms Ørnen	k	T	90	40.0	16.3	6.3	Skandia	10	1	P P Mannes d y, Sævelandsvik
53 Ms Alken	k	T	17	49.0	15.5	5.5	Grei	25	1	Kristoffer Østhus, Vedavågen
54 Må —	?	T	05	29.0	10.0	3.5	Skandia	6	0	Kristoffer Østhus, Vedavågen
56 Ms Livlig	k	T	00	40.0	13.5	6.5	Rap	22	1	Bert H Mannes m fl, Sævelandsvik
57 Ms Prøven	k	T	05	35.0	12.5	5.0	Grei	10	1	Johan H Sævik, Vedavågen
58 Ms Håbet	k	T	93	36.3	13.4	4.9	Kampen	12	2	Johs J Sævik, Vedavågen
59 Ms Astrid	k	T	00	40.0	14.0	9.0	Bolind.	15	1	Ole A Østhus, Vedavågen
60 Ms Maria	k	T	96	39.0	15.5	5.0	Rap	18	1	Theodor Klæhaug, Akrehamn
61 Ms Rundhaug	k	T	17	40.0	14.0	4.5	Rap	12	0	Torres D Vea m fl, Vedavågen
62 Ms Magnet	k	T	19	42.0	14.0	5.0	Wichm.	20	0	Knut S Munkejord, Vedavågen
63 Må Falken	k	T	05	28.0	10.0	3.5	Skandia	5	0	Anen D Sævik m fl, Vedavågen
64 Ms Duen ⁷⁾	k	T	84	36.0	13.0	4.5	Gideon	6	0	Albert H Kjeilen m fl, Vedavågen
65 Ms Sandholm	f k t	T	17	48.5	16.5	5.3	Gideon	25	1	Ole B Oliverson, Akrehamn
66 Mk Sævik	k h	T	98	73.5	16.4	7.4	Skandia	25	0	Vermund S Sævik, Vedavågen
67 Ms Tryg	t	T	17	46.0	16.9	8.0	Levahn	16	0	J R Tjøsvold m fl, Akrehamn
68 Må Rapp	k	T	14	22.5	7.5	3.0	Rap	5	0	Peder Tønnesen m fl, Akrehamn
69 Ms Alken	k	T	90	35.0	12.5	5.0	Grei	10	0	Tønnes Pedersen m fl, Akrehamn
70 Må Kvikk	k	T	03	25.8	8.3	3.3	Rap	5	0	Johan Gundersen, Akrehamn
71 Ms Hebe	k	T	06	35.0	12.0	6.0	Rap	6	0	Andreas T Sjøen, Akrehamn
72 Ms Rapp	t	T	05	38.3	14.2	6.0	Rap	18	1	Helmik Sævik, Vedavågen
73 Ms Silden	f k	T	06	35.0	13.5	5.8	Rap	9	1	Olav Tjøsvold, Akrehamn
74 Ms Gideon	k	T	03	35.0	13.0	5.0	Gideon	8	0	Didrik Karlsen, Vedavågen
75 Ms Fram	k	T	07	44.4	15.4	6.8	Rap	22	1	Elling J Sævik m fl, Vedavågen
76 Ms Brødrene	k	T	06	38.5	14.0	6.0	Skandia	12	1	Ole O Munkejord, Vedavågen
77 Må Stornes	k	T	06	26.4	9.4	2.8	Alpha	3	0	Andr Kristensen m fl, Vedavågen
78 Må —	k	T	05	19.1	5.9	1.9	Levahn	2	0	Andr Kristensen m fl, Vedavågen
79 Ms Anna Gurine	k t	T	18	50.0	15.7	5.3	Grei	25	1	Salve Ingebretsen, Akrehamn
80 Ms Sigrid	k f	T	99	37.0	12.0	6.5	Skandia	12	0	Kr K Munkejord, Vedavågen
82 Må Nora ⁸⁾	k	T	?	38.0	14.3	5.4	Aktiv	13	1	Ole G Mannes, Sævelandsvik
84 Må Fram	k	T	10	31.6	10.0	4.0	Gideon	6	1	Laurits Davidsen m fl, Akrehamn

1) Omb. 1919. 2) Omb. 1917. 3) Omb. 1919. 4) Omb. 1905. 5) Omb. 1917. 6) Omb. 1919. 7) Omb. 1910. 8) Omb. 1916.

R-A Akra.

Farkostens nummer, art og navn	2	3	4	5	6	7	8	9	10	11
1	Anvendelse	Materiale	Byggeår	Lengde	Bredde	Dybde	Maskin, navn	Antall HK	F. s. fangstb.	Eierens (den korresponderende reders navn og postadresse)
85 Ms Brødrene	kf	T 01		34.0	13.0	5.0	Gideon	11	2	Theodor M Hillesø m fl, Vedavågen
86 Mk Frøystein ¹⁾	hk	T 17		76.2	19.0	7.9	Wichm.	40	3	Kr H Munkejord m fl, Vedavågen
87 D Wilson	h	T 18		136.7	26.9	14.0	Damp	180	3	Grindhauge Fiskeriselsk, Akrehamn
88 Ms Emma	kf	T 90		32.0	11.0	5.0	Grei	10	0	Gunder G Tjøsvold m fl, Akrehamn
89 Ms Saga	k	T 14		42.0	14.0	6.0	Rap	18	0	Sigv G Munkejord m fl, Vedavågen
90 S/å Seien	fk	T ?		26.6	9.1	3.2	—	—	0	Tønnes B Holmen, Akrehamn
91 Ms Martha	kh	T 16		38.3	14.3	6.0	Ideal	15	0	Gudmund J Sevik m fl, Vedavågen
93 Ms Forsøk	kf	T 05		38.0	11.0	5.0	Aktiv	10	0	Karl P Østhus, Vedavågen
94 Ms Solo	k	T 00		30.5	11.5	5.0	Rap	7	0	Anen H Mannes, Sævelandsvik
95 Ms Glib	k	T 05		35.0	12.0	5.0	Skude	12	0	Govert Arvold, Akrehamn
96 Mk Alice I	hk	T 08		65.5	18.3	8.0	Gideon	35	0	Ole A Østhus m fl, Vedavågen
97 Ms Kristine	k	T 93		36.0	10.9	5.0	Grei	12	0	Alb A Sævlund m fl, Sævelandsvik
98 Mk Norli	kh	T 17		60.0	18.0	9.0	Bolind.	40	3	Peder R Munkejord, Vedavågen
100 Ms Svanen	fk t	T 95		36.0	12.0	5.0	Grei	10	1	Kørner S Sævlund, Sævelandsvik
101 Ms Perlen	k	T ?		33.0	12.0	6.0	Grei	8	0	Ole J Valhammer, Akrehamn
102 S/å Fri	fk	T 24		29.0	8.0	3.0	—	—	2	Sivert P Vea, Vedavågen
103 Mk Siggen	k	T 17		52.5	14.8	6.0	Grei	32	0	Johs O Sjøen, Akrehamn
104 Må Levahn	kt	T 00		21.0	6.0	2.0	Levahn	4	0	Aksverus Larsen, Akrehamn
105 Må Grei	k	T 13		22.0	5.0	2.5	Grei	3	0	Ingvald O Adland, Akra
106 Ms Marta	t	T 05		40.0	17.0	5.0	Hein	14	0	Oliver L Sjøen m fl, Akrehamn
107 Må Nyving	fk	T 12		26.0	6.5	4.5	Rap	5	0	Kristian Knudsen m fl, Akrehamn
108 Ms Anna	k	T 90		35.0	9.0	6.0	Populær	7	2	Laur Halvorsen m fl, Sævelandsvik
109 Ms Frigstad	k	T 05		31.0	11.0	5.5	Grei	10	0	Toldus Danielsen m fl, Akrehamn
110 Ms Hyfra	kt	T 04		36.0	13.5	6.0	Rap	12	1	Holger E Østhus, Vedavågen
111 Må Falken	k	T 17		34.0	12.0	5.0	Normo	10	0	Kristoffer A Liknes, Akrehamn
112 Ms Forsøket	kf	T 02		36.0	13.0	5.2	Aktiv	9	0	Nils S Vedø, Vedavågen
113 Må Gideon	k	T 15		22.0	7.0	3.3	Gideon	4	0	Ola S Veda dy m fl, Vedavågen
114 Ms Silden ²⁾	fk	T ?		36.0	13.7	5.0	Karm	12	0	Lars K Mannes m fl, Sævelandsvik
115 D Notmann	kh	T 15		96.4	19.2	8.5	Damp	110	3	Ole H Munkejord m fl, Vedavågen
116 D Seier	kh	T 01		102.3	19.0	9.7	Damp	140	3	Ole H Munkejord m fl, Vedavågen
117 Må —	fk	T 08		30.0	7.0	4.0	Alpha	3	0	Ole H Munkejord m fl, Vedavågen
118 Ms Valborg	k	T 95		36.0	13.0	6.0	Rap	12	0	Jakob Nygård m fl, Adland
119 Må Verdens	gang kf	T 12		28.1	11.8	3.5	Aktiv	5	0	Salve Hansen, Akrehamn
120 Må Harald	k	T ?		30.0	7.5	3.0	Aktiv	5	0	Jakob Tønnesen, Akrehamn
121 Må Fisken	k	T 20		26.0	8.7	3.3	Skude	5	0	Ludvig Oliveren m fl, Akrehamn
122 Må Silden	k	T 12		26.0	8.0	3.0	Skude	5	0	Simon Oliveren, Akrehamn
123 Må Silden	kf	T 07		27.0	8.0	3.0	Karm	5	0	Hans O Salvenæs m fl, Akrehamn
124 Ms Fremad ³⁾	fk	T 05		34.0	13.5	5.1	Gideon	12	1	Johan J Østhus, Vedavågen
125 Ms Saga	k	T 02		35.0	13.0	5.3	Rap	9	1	Laurits Tjøsvold m fl, Akrehamn
127 Ms Forsøget	k	T ?		35.0	13.0	5.0	Hein	10	1	Tønnes O Sjøen m fl, Akrehamn
128 S/å —	k	T 90		20.0	6.3	2.3	—	—	0	Lars Oliveren, Akrehamn
129 Må Svorting	k	T 05		34.0	11.4	4.4	Snøgg	6	0	Emil Tønnesen, Akrehamn
130 Må Venus	k	T ?		30.0	8.0	4.0	Hein	5	0	Torvald J Vedø, Vedavågen
131 Ms Akre	kt	T 98		57.3	17.3	6.3	Hein	26	1	Torgils T Arvold m fl, Akrehamn
132 Må Alken	k	T 08		25.5	8.0	4.0	Karm	4	0	Ole S Sjøen m fl, Akrehamn
133 S/å —	k	T 10		25.0	8.9	3.5	—	—	0	Fredr A Vedø, Vedavågen
134 Ms Ternen	k	T 14		31.0	10.5	4.0	Normo	7	0	Anders P Østhus, Vedavågen
135 S/å —	k	T 00		22.0	6.0	3.0	—	—	0	Lars Pedersen, Akrehamn
136 Ms Vasøy	ft	T 12		44.0	15.0	8.0	Skandia	20	4	Erik O Tveit m fl, Sævelandsvik
137 S/å —	k	T ?		21.7	6.3	2.5	—	—	0	Hans T Klehaug, Akrehamn
138 Ms Flid	k	T 00		34.0	12.0	6.0	Møller.	8	1	Rasmus E Sævik, Vedavågen
139 S/å Nyland	k	T 80		30.0	10.0	4.0	—	—	1	Didrik Svensen m fl, Vedavågen
140 S/å Norden	fk	T 80		30.0	10.0	4.0	—	—	1	Tørris Didriksen m fl, Vedavågen
141 Må Graff	k	T 15		22.0	8.0	3.0	Gideon	4	0	Tørris Sletten, Vedavågen
142 Ms Marie	k	T 05		36.0	13.0	5.0	Aktiv	10	0	Kristian A Vedø m fl, Vedavågen
143 Mk Adviser ⁴⁾	kh	T 72		72.6	17.7	6.4	Gideon	40	3	Anders A Vedø m fl, Vedavågen
144 Må Hai	fk	T 00		25.0	6.0	3.0	Hexa	6	0	Andreas T Holmen, Vedavågen

1) Omb. 1924. 2) 3) Omb. 1917. 4) Omb. 1909.

Farkostens nummer, art og navn	Anvendelse	Materiale Byggeår	Lengde	Bredde	Dybde	Maskin, navn	Antall HK	F. s. langstb	Eierens (den korresponderende reders) navn og postadresse
1	2	3 4	5	6	7	8	9	10	11
145 Må Silden	fk	T 15	32.0	10.5	5.0	Hein	5	0	Theodor Kløhaug, Åkrehamn
146 Mk Varholm	kh t	T 95	72.0	17.0	7.0	Hein	35	0	Jonas R Tjøsvoll m fl, Åkrehamn
147 Ms Samson	fk	T 95	36.0	13.0	6.0	Grei	10	1	Albert Tjøsvoll, Åkrehamn
148 Ms Udevalla	f	J 07	45.0	15.0	7.0	Skandia	16	3	Hans H Åkrehamn, Åkrehamn
149 Ms Anna	k	T 93	35.0	12.5	5.0	Kampen	10	0	Thomas S Liknes m fl, Adland
150 6/å —	fk	T 15	21.0	5.5	3.0	—	—	0	Gunnar L Liknes, Adland
151 Ms Anna	k	T 98	36.5	13.0	6.0	Grei	10	0	Jonas L Tjøsvold, Åkrehamn
152 Ms Ragnhild	fk	T 17	44.0	16.0	7.0	Rap	22	1	M H Munkejord, Vedavågen
153 6/å —	k	T 00	22.0	6.0	4.0	—	—	0	Ole J Valhammer, Åkrehamn
154 Må Skjønsodden	f	T 10	25.0	8.0	3.5	Karm	5	0	Johan Hansen m fl, Åkrehamn
155 Ms Silden ¹⁾	kf	T 04	37.7	12.9	3.9	Rap	12	1	Hans Østhus m fl, Vedavågen
156 Ms Prøven ²⁾	kt	T ?	41.1	13.7	4.0	Wichm.	14	1	Sigv Størkersen, Sævelandsvik
157 Mk Normanner	ht	T 08	94.2	26.0	11.7	Bolind.	80	3	Th G Munkejord m fl, Vedavågen
158 Mk Oregon	k	T 88	59.6	16.6	7.7	Søderb.	20	0	Tørris K Østhus m fl, Åkrehamn
159 Må Kvikk	k	T 05	21.4	6.7	2.6	Wichm.	4	0	Tomas K Mannes m fl, Sævelandsvik
160 Må Gideon I	k	T 99	24.3	7.3	2.5	Gideon	3	0	David Kristensen m fl, Vedavågen
161 6/å —	fk	T 20	24.0	8.0	3.0	—	—	0	Gustav G Tjøsvold, Åkrehamn
162 Må Glimt	fk	T 17	25.0	8.5	3.5	Aktiv	5	0	Th Thomassen, Åkrehamn
163 Må —	fk	T 10	25.0	8.0	3.0	Karm	4	0	Sigurd Medhaug m fl, Åkrehamn
165 Msk Patriot ³⁾	ht	T 59	89.2	21.3	10.4	Stabil	35	3	Lars K Mannes m fl, Sævelandsvik
166 Må Hein	fk	T 08	30.8	9.9	3.8	Hein	6	0	Hans O J Mannes, Sævelandsvik
167 Sk Ingolv	hk	T 98	66.0	21.0	11.0	—	—	1	J Johannessen m fl, Sævelandsvik
168 Må Solstrand	f	T 14	24.0	7.0	3.0	Normo	5	0	Oliver Wåge, Åkrehamn
169 Må Kobben	f	T 03	26.0	8.0	4.0	Rap	5	0	Gustav Halvorsen, Åkrehamn
170 Ss Swallow	ht	T 62	70.4	18.5	9.1	—	—	0	Mandius Hansen m fl, Sævelandsvik
172 D Jarstein	ht	T 19	145.0	26.0	12.0	Damp	275	0	A/S Grindhaugs Fiskeriselsk, Åkrehamn
173 Mk Rolv ⁴⁾	t	T ?	42.0	11.0	4.6	Special	10	1	Johan Nilsen, Vedavågen
174 Msk Ejvor	ht	T 20	110.3	22.0	11.0	Bolind.	95	3	P O Munkejord m fl, Vedavågen
175 Mk Eagle	k	T 74	49.5	15.2	6.7	?	20	0	I S Munkejord m fl, Vedavågen
176 Ms Allert	t	T 07	42.2	15.3	7.0	Bolind.	20	1	Jonas R Tjøsvold, Åkrehamn
177 Må —	kf	T 09	22.0	7.3	3.0	Karm	4	0	Mandius Didriksen, Åkrehamn
180 Må Lettbygd	kf	T 21	23.4	8.2	3.2	Rap	6	0	Hans Hansen, Åkrehamn
181 Må Viking	kf	T ?	22.0	6.4	2.7	Fagerl.	5	0	Bertolles Larsen, Sævelandsvik
182 Må Thor	kf	T 10	27.0	7.7	4.0	Karm	5	0	Gabriel Thomassen m fl, Åkrehamn
183 Må Seien	kf	T 21	34.0	13.0	4.7	Karm	7	0	Didrik Larsen m fl, Åkrehamn
184 Må Fryd	kf	T 18	31.0	10.0	4.0	Hein	8	0	Joh J Sevland m fl, Sævelandsvik
185 Må Hovden	kh	T 19	36.0	12.0	4.0	Wichm.	8	0	Nils J Hovden m fl, Vedavågen
186 Må Ryving	k	T 05	24.0	8.0	3.0	Levahn	4	0	Fredr J Mannes, Sævelandsvik
187 4/å —	kf	T 12	20.0	5.0	2.0	—	—	0	Ole Tørrisen, Vedavågen
188 6/å —	kf	T 12	24.0	6.0	3.0	—	—	0	Ole Tørrisen, Vedavågen
189 Mk Trent	h	T 76	72.1	19.0	10.1	Bergs.	45	2	Gunnar E Tjøsvold, Åkrehamn
190 Må —	fk	T 22	25.0	9.0	5.0	Rap	6	0	Hans Anensen m fl, Sævelandsvik
191 Må —	fk	T 22	26.0	9.0	6.0	Karm	5	0	Ludvig Henriksen m fl, Åkrehamn
192 Må Samson	fk	T 22	27.0	9.8	3.8	Karm	5	0	Henry Grimstvedt m fl, Åkrehamn
193 Må —	fk	T 00	24.0	6.0	3.0	Gideon	4	0	Karl T Østhus, Vedavågen
194 Må Stålo	hk	T 10	44.0	17.0	7.0	Rap	22	1	T Tørrisen & Søner, Vedavågen
195 Må Ulv	kf	T 12	25.0	8.0	2.9	Skude	5	0	Martin Liknes, Åkrehamn
196 Ms Laurens ⁵⁾	k	T ?	33.0	12.5	5.0	Aktiv	7	0	Th K Mannes m fl, Åkrehamn
197 Må Trygg	kf	T 25	28.0	9.5	3.0	Trygg	6	0	Lars P Åkrehamn, m fl, Åkrehamn
198 Må Åkrehavns pryd	f	T ?	27.0	9.0	4.0	Karm	5	0	Tønnes O Sjøen m fl, Åkrehamn
199 Må Klepp	fk	T 23	28.0	9.8	3.7	Karm	5	0	Lars Svendsen m fl, Åkrehamn
200 Sā Alen	fk	T 03	24.0	5.5	3.5	—	—	0	Jak O Sævelandsvik, Sævelandsvik
201 Må Sverre	fk	T 03	26.5	8.5	4.2	Alpha	6	0	Helmer Selikken, Åkrehamn
202 Mk Solbryn	hk	T 90	73.7	19.7	8.8	Bolind.	40	3	Knut S Munkejord m fl, Vedavågen
203 D Nyborg	h ft	T 20	113.2	23.3	9.5	Damp	140	3	A/S Åkrehavns Fiskeriselsk, Åkrehamn

1) Omb. 1907. 2) Omb. 1895. 3) Omb. 1924. 4) Omb. 1918. 5) Omb. 1916.

R-AL Årdal — R-AS Avaldsnes.

Farkostens nummer, art og navn	Anvendelse	Materiale	Byggeår	Langde	Bredde	Dybde	Maskin, navn	Antall HK	F. & fangstb.	Eierens (den korresponderende reders) navn og postadresse
1	2	3	4	5	6	7	8	9	10	11

R-AL. Årdal merkedistrikt.

1	Må	Vigtor	k f	T'95	22.8	6.8	2.4	Victor	5	2	Ola Tytlandsvik, Sør-Skår
2	Ms	Haugen	k f	T'90	38.0	15.4	6.0	Skandia	8	0	Bertel Møhle, Sør-Skår
3	Ms	Niord	f	T'?	44.0	18.0	7.5	Avance	20	0	Johs Sørskår m fl, Sør-Skår

R-AS. Avaldsnes merkedistrikt.

1	Må	Kvik	k f	T'12	30.0	8.5	5.0	Rap	7	0	Sivert E Våga, Fosenøy
2	Ms	Forsøket	f k	T'11	30.0	10.0	3.8	Aktiv	7	0	Lars K Fosen m fl, Fosenøy
3	Må	Ternen	k f	T'10	25.0	8.0	3.5	Aktiv	3	0	Kr Osmundsen m fl, Røksund
4	4/å	Mikelsen	f	T'90	26.0	7.0	4.0	—	—	1	J Jakobsen, Høievarde pr Kopervik
5	Må	Brødrene	k f	T'19	33.3	9.8	4.5	Karm	10	0	Hans K Våge m fl, Avaldsnes
6	Mk	Håbet	k f	T'90	30.0	12.0	6.0	Skandia	12	4	Edvard E Våga m fl, Fosenøy
7	Ms	Dendy	k f	T'08	34.0	12.2	5.3	Rap	12	3	Svend Sjørsten, Håland pr Kopervik
8	Må	Fosenøy	k f	T'16	26.0	9.0	3.5	Skandia	6	0	Peder S Fosen, Fosenøy
9	Ms	Visnes	k t	T'10	33.2	11.5	5.3	Skandia	10	0	Peder Skeie m fl, Visnes på Karmøy
10	Må	—	k f	T'12	30.0	10.0	4.5	Karm	7	0	Daniel J Gismervik, Slåttevik
11	Må	Nordlyset	k	T'16	32.0	12.0	4.4	Hein	7	0	Lars J Høvring, Kopervik
15	Må	Gunders- haug	f k	T'20	23.3	7.0	3.5	Karm	5	0	John C J Matland, Kopervik
16	Ms	Lena	f k	T'98	33.5	12.5	6.0	Rap	7	1	Martin H Kolstø m fl, Kopervik
17	Ms	Susand	f k	T'00	41.0	16.0	6.5	Rap	18	0	Th Klausen m fl, Dalen pr Haugesund
18	Må	Båsvik	f	T'10	23.0	6.0	3.0	Populær	4	1	John Båsvik, Røksund
19	Må	Odin	f k	T'14	29.5	11.0	4.0	Skandia	7	0	Johan Nilsen, Visnes på Karmøy
20	Må	Røksund	f	T'17	21.0	6.5	2.5	Populær	4	0	Edvart Larsen m fl, Røksund
21	Må	Røk	f k	T'17	22.5	6.7	3.0	Karm	4	0	Hans Olsen, Røksund
24	Må	Rap	f k	T'16	32.0	8.0	5.5	Archim.	4	1	Ludvik L Koldetræ, Kopervik
25	Må	Vågen	f	T'90	20.0	5.4	2.3	?	3	0	Bertinius J Våga, Fosenøy
26	Må	Mågen	f k	T'16	30.9	10.2	4.0	Skandia	7	0	Peder P Lande, Visnes på Karmøy
28	Ms	Buvik	k t	T'11	41.0	14.7	7.0	Skandia	25	1	P V Hinderaker, Visnes på Karmøy
29	Må	Strilen	k f	T'00	30.0	10.6	3.0	Tryg	6	0	P V Hinderaker, Visnes på Karmøy
30	Mk	Rupee	k h	T'93	57.0	15.2	7.0	Gideon	28	1	P P Hinderaker, Visnes på Karmøy
31	Ms	Emley	t	T'05	43.0	16.0	5.5	Rap	22	1	Olav Olsen, Kvalavåg
32	8/å	—	k f	T'04	28.2	8.6	3.2	—	—	1	Kr K Kvalevåg m fl, Kvalavåg
33	6/å	—	k f	T'03	22.9	7.2	2.5	—	—	0	Kr K Kvalevåg m fl, Kvalavåg
34	Ms	Strømpil	k h t	T'03	50.8	16.4	7.3	Grei	25	1	Kr K Kvalevåg m fl, Kvalavåg
35	Må	Teddy ¹⁾	t f	T'?	23.0	5.0	3.0	Karm	5	0	Ole O Hørring, Kopervik
36	Må	Aktiv	f k t	T'03	29.0	9.6	5.0	Aktiv	7	0	Gunvald J Hørring, Kopervik
37	Ms	Expres	k f	T'80	33.0	12.2	5.0	Rap	12	0	Ådne P Kvalevåg, Kvalavåg
38	Må	Hågneland	k f	T'09	27.0	8.0	3.0	Karm	5	0	Kr H Helgeland, Kopervik
39	8/å	—	k f	T'00	28.0	9.0	3.4	—	—	1	B K Vigsnes m fl, Visnes på K.øy
40	Må	Norden	k f	T'?	17.0	5.0	2.0	?	3	0	Peder Viksnes, Dalen pr Haugesund
41	6/å	—	k f	T'90	30.0	8.0	4.0	—	—	0	H A Visnes, Visnes på Karmøy
42	6/å	—	k f	T'05	15.0	5.0	3.0	—	—	0	H A Visnes, Visnes på Karmøy
43	Må	Fisk	f k	T'16	22.0	7.0	5.0	Karm	3	0	Lars G Fosen m fl, Røksund
44	Må	Hans	k f	T'08	20.7	7.3	3.5	Dan	4	0	Olav Skeie, Visnes på Karmøy
45	Må	Anna	k f	T'10	20.0	6.0	2.4	Atlanta	4	0	H Hinderager, Dalen pr Haugesund
46	Må	Sjøfuglen	k f	T'15	30.0	6.5	4.0	Regal	6	0	Andr Wefring, Visnes på Karmøy
47	Må	Rolf	f k	T'00	28.0	9.0	6.0	Danette	4	0	Kristian Østhus, Røksund
48	Må	Odd	f k	T'?	23.0	6.0	4.0	Fairb.	5	0	Nils Øvretveit, Visnes på Karmøy
49	Ss	Marie	k f	T'92	35.0	12.0	5.0	—	—	0	Gunvald J Høvring, Kopervik
50	Må	Snygg	f k	T'10	22.0	6.0	3.0	Snøgg	3	0	E Lydersen m fl, Dalen pr Haugesund
51	Mk	Reydarfjond	h k	T'95	60.3	16.9	7.8	Dan	21	0	P Jakobsen m fl, Høievarde pr Kop.
52	6/å	—	f k	T'00	22.0	7.0	3.0	—	—	0	Ole J Kvalevåg m fl, Kvalavåg
54	Ms	Urød	f k	T'04	37.0	13.0	5.4	Rap	18	0	Bertinius Våga, Røksund
55	Ms	Ternen	k	T'?	28.0	12.0	?	Sterk	10	0	Rasmus Lande m fl, Avaldsnes
56	Ss	Forsøket	l	T'90	40.0	15.0	5.0	—	—	0	Lars K Fosen, Røksund

1) Omb. 1920,

R-AS Avaldsnes — R-B Bokn.

Farkostens nummer, art og navn	2 Anvendelse	3 Materiale	4 Byggear	5 Lengde	6 Bredde	7 Dybde	8 Maskin, navn	9 Antall HK	10 F. & fangstb.	11 Eierens (den korresponderende reders navn og postadresse
1	2	3	4	5	6	7	8	9	10	11
57 Ss Alken	lf	T ?		32.0	12.0	7.0	—	—	0	Nils Løkken, Røksund
59 Må Thor	f	T 20		23.0	7.0	3.5	Grei	4	0	Svend A Kalstø, Kvalavåg
60 Ss Håbet	f	T 00		30.0	10.0	6.0	—	—	0	Svend A Kalstø, Kvalavåg
61 6/å —	kf	T 10		25.0	8.0	4.0	—	—	0	John B Våge, Avaldsnes
62 Må Vignses	fk	T ?		23.0	7.0	3.5	Fox	7	0	Jacob Nilsen, Visnes på Karmøy
63 Må —	k	T 23		24.0	8.3	3.0	Populær	5	0	A L Kvalevåg m fl, Kvalavåg
64 Må Møller	f	T 00		23.0	5.4	3.2	Møller.	6	0	A A Hinderaker, Visnes på Karmøy
65 Ms Hai	kf	T 10		31.0	11.0	5.0	Skandia	7	0	Tore Bygnes, Kopervik
66 Ms Våge	t	T ?		46.0	14.0	5.5	Aktiv	10	1	Tormod Lindøe, Avaldsnes
68 Må Liv	fk	T 18		32.0	10.0	4.0	Wichm.	8	0	L H Gismervik m fl, Avaldsnes
69 Ss Fram	l	T 09		30.0	9.0	5.5	—	—	0	L H Gismervik m fl, Avaldsnes

R-B. Bokn merkedistrikt.

1 Må Traust	kf	T 15		31.0	10.5	4.5	Normo	7	0	Elisæus Vatneland m fl, Føresvik
2 Må —	kf	T 10		25.6	9.5	4.1	Dan	4	0	Gabriel Jøsang m fl, Søndaland
3 Må —	kf	T 15		31.0	8.0	4.0	Dan	7	0	Jacob Hogneland m fl, Søndaland
4 Må Falken	kf	T 10		28.0	9.0	4.0	Rap	5	0	J I Borgenvik, Føresvik
5 Ms Heina	t	T 07		38.0	14.5	7.5	Hein	16	1	Alfred Alvestad m fl, Føresvik
6 Ms Svanen	kf	T 10		33.0	11.5	4.5	Levahn	12	0	Erik Vatneland, Føresvik
8 Må —	kf	T 15		30.9	10.8	4.1	Sterk	6	0	Henrik Håland m fl, Føresvik
9 Må Fløi	kf	T 17		32.0	11.5	4.0	Rap	12	0	Lars H Ognøy m fl, Føresvik
10 Må —	kf	T 09		28.7	9.4	3.9	Levahn	6	0	Aug Sønneland m fl, Søndaland
11 Må —	kf	T 16		33.0	10.5	4.0	Rap	9	0	Erik Sæbø m fl, Føresvik
12 Må —	kf	T 00		28.0	9.5	3.3	Dan	4	0	Hans E Hansen, Føresvik
13 Må Trygg	kf	T 15		30.0	10.4	4.1	Rap	7	0	Anders Kro m fl, Føresvik
14 Må —	kf	T 14		30.0	10.5	4.1	Rap	7	0	Ole B Våge m fl, Austre Bokn
15 Må —	kf	T 16		31.8	10.3	3.8	Rap	9	0	Olaus Hegland m fl, Austre Bokn
16 Må Fram	kf	T 16		32.0	10.0	4.0	Gideon	8	0	Konrad Våge m fl, Austre Bokn
17 Må Trygg	kf	T 17		31.0	9.5	4.0	Hein	7	0	Lauritz Aksdal m fl, Føresvik
18 Må —	kf	T 15		30.0	10.4	4.5	Rap	7	0	Lars Sæbø m fl, Føresvik
19 Må Odin	kf	T 15		30.0	10.4	4.5	Hein	6	0	Gunvald Våge m fl, Austre Bokn
20 Må Svanen	kf	T 08		27.0	10.0	3.9	Gideon	4	0	Martin S Øvrebo, Føresvik
21 l Von ¹⁾	l	T 16		29.0	10.5	3.5	—	—	0	Elisæus Vatneland m fl, Føresvik
22 Må —	kf	T 12		27.5	9.2	3.7	Danette	4	0	Magnus J Alvestad m fl, Føresvik
23 Må —	kf	T 01		28.0	9.3	3.4	Danette	4	0	Østen Hogneland m fl, Føresvik
24 Må Torden- skjold	t	T ?		34.0	11.0	5.5	Wichm.	14	0	Erik Øvrebo, Føresvik
25 Må Sjøblomsten	kf	T 05		29.0	9.2	4.3	Vestkyst	6	1	Johan Jøsang, Søndaland
26 Må Tryg	kf	T 13		31.0	10.0	4.0	Rap	9	0	Magnus Are, Føresvik
28 Ss Duen	l	T ?		35.0	12.3	5.0	—	—	0	Sigval Loten, Søndaland
29 Må Tryg	k f t	T 16		31.0	10.5	4.0	Danette	7	0	Erik Loten, Søndaland
30 Ms Krokanæs	t	T ?		41.0	15.0	6.0	Skandia	16	1	Sigval Loten m fl, Søndaland
32 Må Måken	k f	T 20		33.0	11.7	4.1	Levahn	10	0	Holger H Are, Søndaland
34 Må Hans	k	T ?		17.5	5.4	2.7	?	4	1	Tom Snekkevik, Føresvik
35 6/å —	f	T 01		24.0	7.0	3.0	—	—	2	Peder Alvestad m fl, Føresvik
36 Må —	t	T 00		22.0	5.5	2.5	Rogal.	4	0	Elisæus Vatneland m fl, Føresvik
38 Må Snyg	f	T 16		19.6	5.8	1.9	Wichm.	3	0	Halfd Thuestad, Føresvik
39 Ss —	l	T ?		33.0	11.5	4.0	—	—	0	Børe Hogneland m fl, Søndaland
40 Ss Brødrene	l	T 86		34.0	12.0	4.5	—	—	0	Daniel J Øvrebo, Føresvik
41 Ss Kalop	l	T ?		33.0	12.0	5.0	—	—	0	Bertel Nedrebø m fl, Austre Bokn
42 Ss Lissie	l	T 90		33.0	9.0	6.0	—	—	0	Holger H Are, Føresvik
43 Ss Ingeborg	l	T 92		32.0	11.5	4.3	—	—	0	Sigvard O Våge, Søndaland
44 ?/å Hjemmet	l	T 07		25.0	8.0	4.0	—	—	0	Jørgen I Are m fl, Søndaland
50 Ms Gunvor	t	T 12		41.0	13.0	5.0	Grei	12	1	Adolf Øvrebo m fl, Føresvik
51 Må Trygg	f	T 18		22.0	7.2	2.3	Atlanta	4	0	Halvor Gudmundsen Føresvik
52 Må Stavanger- fjord l	k	T 17		32.0	12.0	5.0	Bergs.	10	0	Jørgen I Are m fl, Søndaland

1) Omb. 1920.

R-B Bokn — R-ES Eigersund.

Farkostens nummer, art og navn	Anvendelse	Materiale		Lengde	Breidde	Dybde	Maskin, navn	Antall HK	F. & fangstb.	Eierens (den korresponderende reders navn og postadresse
		3	4							
1	2	3	4	5	6	7	8	9	10	11
53 Ss Sælør	l	T	87	37.0	14.0	7.0	—	—	0	Ole T Alvestad, Føresvik
54 Ms Viking	t	T	80	39.5	14.0	4.0	Ideal	15	0	Ingv Engelsen, Søndaland
55 l Vinterheim	l	T	17	25.0	4.8	3.4	—	—	0	Holger H Are, Søndaland
56 Ms Dora	t	T	09	43.0	16.9	7.0	Skandia	12	1	Osm S Våge, Austré Bokn
57 Må Lykkens prøve	k f	T	24	34.0	12.0	4.3	Skandia	8	0	T L Bokneberg, Føresvik
58 Ms Freden	f t	T	10	36.0	13.0	6.0	Skandia	10	1	J H Ognøy m fl, Føresvik
59 Ms Fix	l f	T	?	28.0	11.0	5.0	Karm	5	0	Lars Sæbø, Føresvik
60 l —	l	T	?	31.0	11.0	4.0	—	—	0	Konrat Sæbø m fl, Føresvik
61 l —	l	T	09	23.5	7.0	3.5	—	—	0	Henrik Håland m fl, Føresvik
62 Må —	f k	T	19	32.5	11.0	4.0	Skandia	8	0	Hans H Alvestad m fl, Føresvik
63 Mk Forsøk	t	T	14	45.0	13.0	5.5	Bergs.	28	1	P Alvestad m fl, Føresvik

R-ES. Eigersund merkedistrikt.

1 Ms Vega	k	T	20	44.3	14.5	6.0	Gamma	12	0	Karl Johan Håland, Eigersund
2 Ms Dyrøy	k	T	19	43.5	14.5	6.2	Rap	22	0	Teo T Vasvig, Hellvik i Eigersund
3 Ms Anna	k	T	05	38.0	15.0	6.4	Rap	9	0	Stian R Østebrod m fl, Eigersund
4 Ms Tjørve	k	T	15	40.0	13.0	6.0	Aktiv	11	0	Sivert A Mong m fl, Eigersund
6 Ms Ragnhild	k	T	01	36.0	13.0	5.5	Aktiv	9	0	Jakob Mong m fl, Eigersund
7 Ms Falken	k	T	04	32.8	11.8	5.7	Rap	9	0	Herman Mong m fl, Eigersund
8 Ms Buen	k	T	00	34.3	13.3	5.6	Rap	12	0	Joh Kvalbein, Hellvik i Eigersund
10 Mk Drot	k	T	12	29.5	10.0	4.0	Rap	6	0	T Seglem m fl, Nordre Eigerøy
11 Ms Hådyr	k	T	15	42.0	14.5	5.7	Rap	18	0	Talac Mong m fl, Eigersund
12 Ms Stjernen	k	T	15	41.0	14.0	5.0	Rap	12	0	Kristian Sæstad m fl, Eigersund
14 Ms Egerø	k	T	19	43.0	15.5	6.0	Rap	25	0	I Myklebust m fl, Nordre Eigerøy
15 Ms Strålau	k f	T	16	41.6	14.2	6.0	Rap	12	0	Isak I Seglem m fl, Nordre Eigerøy
16 Ms Svanen	k f	T	92	57.4	14.3	6.4	Rap	9	0	Karl T Svanes m fl, Eigersund
17 Ms Ragna	k	T	02	37.0	12.0	5.0	Aktiv	8	0	Jakob E Grastvedt m fl, Eigersund
18 Må Ternem	k	T	20	23.0	8.0	4.0	Roald	6	0	J E Karlsen m fl, Hellvik i Eigers.
19 Må Trøg	k	T	10	23.0	8.0	4.0	Rap	4	0	Ole Asersen, Hellvik i Eigersund
20 Ms Svanen	k	T	16	40.5	13.0	5.7	Rap	12	0	Ole Sundstø m fl, Eigersund
21 Må Sundstø	k	T	05	25.0	8.0	4.0	Rap	6	0	Ole Sundstø m fl, Eigersund
22 Ms Elda	k	T	04	36.5	14.0	5.5	Avance	8	0	Emil A Hovland m fl, Eigersund
23 Ms Saturn	k	T	13	30.5	12.0	5.5	Rap	9	0	Didrik Øglend m fl, Eigersund
24 Må Øglend	k	T	19	24.0	9.0	4.0	Skandia	4	0	Didrik Øglend m fl, Eigersund
25 Ms Håbet	k	T	02	37.0	13.0	4.5	Rap	12	0	Gustav S Hovland m fl, Eigersund
26 Må Rap	k	T	05	25.0	8.0	4.3	Rap	6	0	Jakob D Hovland, Eigersund
28 Må Halsen	k	T	08	28.0	7.0	4.0	Rap	6	0	Hans H Hovland, Eigersund
29 Må Fuglen	k	T	14	20.0	7.0	3.5	Roald	3	0	Jakob Grastvet, Eigersund
30 Ms Sæstad	k	T	19	41.0	14.5	6.0	Rap	12	0	Jakob J Sæstad m fl, Eigersund
31 Må Sterk	k	T	12	30.0	7.4	4.2	Rap	7	0	Ole K Svanes m fl, Eigersund
32 Ms Astri	k	T	13	42.0	13.5	5.5	Avance	18	0	Karl L Helvig m fl, Eigersund
33 Ms Aktiv	k	T	88	36.0	13.0	5.0	Aktiv	9	0	Karl L Helvig m fl, Eigersund
34 Ms Rap II	k	T	08	24.5	8.5	4.0	Rap	6	0	Karl L Helvig m fl, Eigersund
35 Ms Løineng	k	T	19	43.0	14.0	5.7	Aktiv	11	0	Bernt B Løineng m fl, Eigersund
36 Må Flid	k	T	10	28.0	8.0	4.5	Aktiv	5	0	Hans O Hovland, Eigersund
37 Må Kleppa II	k	T	00	25.0	9.0	5.0	Rap	5	0	Johan J Hovland m fl, Eigersund
38 Ms Kleppa	k	T	04	36.0	13.0	5.3	Rap	12	0	Tollak J Hovland m fl, Eigersund
39 Ms Stormfuglen	k	T	94	36.0	13.0	4.8	Aktiv	8	0	Jakob M J Stappes, Eigersund
40 Ms Vest	k	T	05	37.0	13.0	5.5	Aktiv	9	0	Theodor J Helvig m fl, Eigersund
42 Ms Maren	k	T	95	31.0	12.0	5.5	Aktiv	9	0	A A Helvik m fl, Hellvik i Eigers.
43 Ms Edna	k	T	10	33.0	11.0	5.5	Grei	10	0	Hans Håland m fl, Eigersund
44 Ms Stella	k	T	15	37.5	14.0	6.3	Alpha	11	0	Mikal H Stappes m fl, Eigersund
45 Må Hakon	k	T	10	25.0	7.0	4.0	Fairb.	3	0	Mikal H Stappes m fl, Eigersund
46 Må Hovland	k	T	10	37.0	8.5	4.3	Aktiv	5	0	Rasmus Hovland, Eigersund
47 Ms Emma	k	T	00	27.0	12.5	5.0	Grei	10	0	A O Puntervoll m fl, Eigersund
48 Ms Tekla	k	T	19	42.5	14.5	6.0	Grei	25	0	Kaspar Skåra m fl, Eigersund
49 Ms Brødrene	k	T	09	37.0	14.0	6.0	Hein	14	0	Tønnes J Helvig m fl, Eigersund

Farkostens nummer, art og navn	Anvendelse	Materiale	Byggear	Langde	Breidde	Dybde	Maskin, navn	Antall HK	F. & fangstb.	Eierens (den korresponderende reders) navn og postadresse
1	2	3	4	5	6	7	8	9	10	11
50	Må Hein	k	T'11	25.0	7.5	4.0	Hein	6	0	Gustav T Helvig m fl, Eigersund
51	Må Sterling	k	T'13	29.0	10.0	4.5	Rap	7	0	Nils T Stapnes m fl, Eigersund
52	Må Kvik	k	T'17	21.0	6.5	4.0	Roald	3	0	Rasmus S Myklebust, Eigersund
53	Ms Salome	k	T'16	40.0	14.0	5.5	Rap	12	0	Karl T Midbrød, Eigersund
54	Må Svanes	k	T'02	25.0	7.4	4.0	Eagle	3	0	Johannes H Svanes, Eigersund
55	Ms Leidland	k	T'15	40.0	13.5	5.7	Rap	12	0	Andreas H Leidland, Eigersund
56	Må Marta	k	T'12	28.0	8.5	4.5	Prima	4	0	Andreas H Leidland, Eigersund
57	Må Hestnes	k	T'10	27.0	9.0	4.0	Rap	6	0	Theodor L Hestnes m fl, Eigersund
58	Ms Ternes	k	T'95	36.5	12.5	5.5	Rap	9	0	Johan L Hestnes m fl, Eigersund
59	Må Holan	k	T'18	22.0	8.0	3.5	Rap	4	0	Ole A Helvig m fl, Eigersund
60	Ms Solvia	k	T'12	37.0	12.5	6.0	Rap	12	0	Valdemar A Helvik m fl, Eigersund
61	Ms Solheim	k	T'11	23.0	8.0	3.5	Rap	4	0	Valdemar A Helvik m fl, Eigersund
62	Ms Sjøfuglen	k	T'19	42.0	15.3	6.0	Hein	18	0	O Jonsen m fl, Helligvik i Eigersund
63	Ss Brødrene	k	T'05	28.0	11.0	5.0	—	—	—	Teodor T Østebrod m fl, Eigersund
64	Må Grei	k	T'05	26.0	8.0	4.5	Grei	4	0	Teodor T Østebrod m fl, Eigersund
65	Må Seilsten	k	T'08	25.0	7.5	4.5	Rap	4	0	Rasmus Nilsen, Seglem,
66	Ms Maud	k	T'15	39.0	13.0	5.0	Aktiv	11	0	Severin S Stapnes m fl, Eigersund
67	Ms Dolly	k	T'19	42.0	14.5	6.0	Rap	22	0	Ole Skadberg m fl, Eigersund
68	Må Rap	k	T'09	25.0	9.0	4.5	Rap	5	0	Mandius Østebrod m fl, Eigersund
69	Ms Alken	k	T'00	37.0	13.0	5.5	Aktiv	9	0	Berent B Helvik m fl, Eigersund
71	Må Varden	k	T'07	26.0	9.0	5.0	Aktiv	5	0	Rasmus R Østebrod, Eigersund
72	Må Lyna	k f	T'12	30.0	10.0	4.3	Aktiv	7	0	Peder K Løining m fl, Eigersund
73	Ms Ida	k	T'95	37.0	12.0	5.0	Aktiv	9	0	Amund Dyrnes m fl, Eigersund
74	Ms Myklebust	k f	T'16	41.0	13.5	5.5	Rap	18	0	A Rasmussen m fl, Nordre Eigerøy
75	Ms Skjelbred	k	T'90	34.0	13.5	4.4	Gamma	12	0	R Skjelbred m fl, Nordre Eigerøy
76	Må Rask	k	T'06	28.0	9.0	3.5	Rap	5	0	Wih H Hestnes m fl, Eigersund
78	Må Stabil	k	T'12	22.0	8.0	3.0	Stabil	4	0	Jens Kristensen, Eigersund
79	Må Fram	k f	T'10	26.0	10.0	4.6	Archim.	3	0	Helge O Hestnes m fl, Eigersund
80	Ms Løberg	k f	T'09	32.5	12.0	6.5	Rap	9	0	Ole J Hestnes m fl, Eigersund
81	Må Kvik	k	T'15	21.0	7.0	3.0	Archim.	3	0	Salve Klippenberg, Eigersund
83	Må Rap	k	T'10	25.5	9.2	4.1	Rap	4	0	Kr Klippenberg m fl, Eigersund
84	Ms Krågen	k	T'19	44.0	14.5	5.7	Rap	22	0	Rasmus Myklebust m fl, Eigersund
85	Ms Mågen	k	T'03	34.0	11.7	4.5	Aktiv	8	0	Karl J Håland m fl, Eigersund
86	Ms Klara	k	T'01	40.0	16.0	7.0	Aktiv	15	0	Jakob L Stapnes m fl, Eigersund
87	Må Stapnes	k	T'19	24.0	7.0	3.5	Rap	4	0	Ingeman Stapnes, Eigersund
88	Ms Gaulen	k	T'06	32.7	12.0	5.0	Aktiv	11	0	Julian J Helvik m fl, Eigersund
89	Må Grei	k	T'02	24.0	9.0	3.5	Grei	8	0	Håkon H Helvig, Eigersund
90	Må Hadland	k	T'10	27.0	7.5	3.5	?	3	0	Abraham E Hadland m fl, Eigersund
91	Må Jon	k	T'06	26.0	7.0	4.5	Fairb.	3	0	Johan Nikolaisen, Eigersund
92	Må Stat	k	T'14	28.0	9.0	4.0	Rap	5	0	Jakob J Hovland m fl, Eigersund
93	Ms Sleipner	k	T'17	24.0	8.0	4.5	Sleipner	4	0	Sivert P Lædre, Eigersund
94	Ms Egerø	k	T'00	37.0	12.0	5.7	Stabil	12	0	Johan Nikolaisen, Eigersund
95	Ms Urædd	k	T'01	40.5	14.0	5.5	Rap	18	0	S T Leidland m fl, Nordre Eigerøy
96	Må Fair	k	T'08	20.0	5.0	3.0	Fairb.	4	0	Th A Leidland, Eigersund
98	Må Lædre	k	T'13	20.0	6.0	3.5	Roald	3	0	Gustav Lædre m fl, Eigersund
99	Ms Anna	k	T'95	35.0	12.0	6.0	Rap	12	0	K Skadberg m fl, Nordre Eigerøy
100	Ms Nysund	k	T'18	40.0	13.5	5.3	Rap	12	0	A E Leidland m fl, Nordre Eigerøy
101	Må Villiam	k	T'10	19.0	5.0	3.5	Roald	3	0	Ingeman Tønnesen, Eigersund
102	Må Fuglen	k	T'13	23.0	7.0	4.0	Gideon	5	0	Ingval G Hovland m fl, Eigersund
103	Må Storm	k	T'17	22.0	6.0	2.5	Amerik.	4	0	Edward Øglende, Eigersund
104	Må Sleipner	k	T'10	26.0	6.0	3.5	Roald	6	0	Edward Lædre, Eigersund
105	Ms Seglem	k	T'05	37.0	13.5	5.5	Rap	12	0	J A Seglem m fl, Nordre Eigerøy
106	Må Fix	k	T'01	24.0	9.0	3.3	Skandia	6	0	H G Isaksen, Nordre Eigerøy
107	Må Lax	k	T'09	21.0	6.8	2.7	Rap	4	0	Anders Øglend, Eigersund
108	Må Rask	k	T'00	21.0	6.0	3.0	Roald	3	0	Hans J Mong, Eigersund
109	Må Mågen	k	T'98	21.0	7.0	3.0	Roald	3	0	Herman N Mong, Eigersund
110	Må Hans	k	T'16	21.0	5.0	3.5	Roald	3	0	Tollak H Mong, Eigersund
111	Må Roald	k	T'15	19.0	5.0	3.5	Roald	3	0	Andreas Ege Hovland, Eigersund
112	Må Kjell	k	T'12	19.0	6.0	3.0	C. Perf.	3	0	Petter O Hovland, Eigersund
113	Må Evelyn	k	T'06	27.0	7.0	5.0	Rap	9	0	Ingeman T Hestnes, Eigersund

R-ES Eigersund — R-F Finnøy.

Farkostens nummer, art og navn	Anvendelse	Materiale	Byggeår	Lengde	Bredde	Dybde	Maskin, navn	Anrull HK	F. & fangstb.	Eierens (den korresponderende reders) navn og postadresse
1	2	3	4	5	6	7	8	9	10	11
114 Må Glimt	k	T	10	25,0	9,5	4,0	Aktiv	5	0	Johan A Seglem m fl, Egersund
115 Må Gløg	i	T	15	21,0	7,0	3,0	Rap	5	0	Torger A Midbrød m fl, Egersund
116 Må Lygre ¹⁾	k	T	15	29,0	10,0	4,0	Rap	7	0	Adolf Klippenberg, Egersund

R-EF. Erfjord merkedistrikt.

1 Må Drott	f	T	17	33,0	11,0	5,0	Drott	10	3	A Vågane m fl, Erøy
2 Ms Duen	f	T	06	40,5	15,4	5,6	Skandia	15	0	Knut O Surnevik m fl, Erøy
3 Ms Havsulen	f	T	06	40,0	17,0	6,0	Skandia	16	4	A P Vågane m fl, Erøy
4 Ms Buketen	f	T	09	36,7	14,2	4,4	Skandia	10	4	Edv O Bøen m fl, Erøy
5 Ms Lykken	ft	T	09	37,4	13,3	6,0	Skandia	10	0	Torjus Torkelsen, Erøy
6 Ms Alken	ft	T	06	36,3	14,3	6,0	Skandia	20	0	Ingval Tednes m fl, Erøy
8 Må Kilavåg	f	T	14	32,0	10,5	4,0	Rap	9	0	Johan Kilane, Erfjord
9 Må Kvik	f	T	?	21,5	6,0	2,5	Rap	4	2	Borre Rødne, Erfjord
10 Mk Laugen	tf	T	04	65,0	14,0	6,2	Jarl	35	0	Johan Kalheim m fl, Erfjord
11 Må Rask	f	T	?	25,0	8,0	3,5	Snøgg	5	2	Edv Leverskjer m fl, Erøy
12 Må Fiskeren ²⁾	f	T	19	26,3	7,7	3,2	Rap	4	1	Knut O Surnevik m fl, Erøy
13 Må Havhesten	f	T	?	26,0	10,0	4,0	Wichm.	6	1	Lars L Järvik, Erøy
17 Må Snøgg ³⁾	f	T	12	25,0	7,0	4,0	Snøgg	3	1	Osmund Tednes, Erøy
18 Må Fiskebåten	f	T	21	24,5	6,5	3,0	Rap	5	2	Martin Sørhus, Erøy

R-F. Finnøy merkedistrikt.

2 Ms Nora	t	T	17	37,0	14,0	6,0	Wichm.	18	1	Olav Hausken m fl, Judaberg
3 Ms Brødrene	t	T	04	40,5	16,0	6,5	Rap	22	1	Guthorm Hauske, Judaberg
4 Ms Elida	t	T	04	38,8	15,0	6,0	Grei	12	1	Bernt Nørland, Reilstad
5 Ms Fram	t	T	05	40,0	14,0	6,0	Dux	12	1	Peder Nørland, Reilstad
6 Ms Palmen	t	T	04	40,0	15,4	6,0	Skandia	15	1	Sigvald Reilstad m fl, Reilstad
7 Ms Nora	k	T	?	36,0	14,0	5,0	Avance	10	1	Alfred Reilstad m fl, Reilstad
8 Ms Prøven	k f	T	00	37,0	14,0	6,0	Avance	15	1	Alfred Vignæs, Steinnesvåg
9 Ms Alise	t	T	?	39,0	15,0	6,7	Skandia	15	1	T O Ladstein m fl, Steinnesvåg
10 Ms Holter	f	T	06	35,0	13,0	5,5	Skandia	12	2	Morten Steinnes m fl, Steinnesvåg
11 Ms Diva	t	T	14	40,8	14,0	4,9	Sølyst	20	1	Finnø Sardine Co A/S, Steinnesvåg
12 Ms Håbet	t	T	05	40,0	15,0	6,0	Grei	20	1	Johan Vestbø m fl, Steinnesvåg
13 Ms Hilda	f k t	T	19	51,2	16,8	5,6	Verdan.	25	2	Oskar T Landa m fl, Steinnesvåg
14 Ms Bergit	ft	T	?	33,7	13,0	6,4	Norrøna	10	2	Osmund T Landa m fl, Steinnesvåg
15 Ms Breifod	ft	T	03	40,0	16,0	6,0	Skandia	20	2	Belest T Landa m fl, Steinnesvåg
16 Ms Fridtjof Nansen	t	T	06	42,0	16,0	6,0	Wichm.	20	1	Jacob E Roda, Judaberg
17 Ms Frida	t	T	05	42,0	14,0	5,0	Vestkyst	12	1	Olav Foldøen, Nord-Fogn
18 Ms Hovda	k t	T	?	34,1	12,7	5,3	Dan	10	1	Ivar Clausen, Reilstad
19 Ms 7de juni	t	T	07	40,6	15,5	5,5	Wichm.	16	1	Lars Gård, Talgøy
20 Ms Betty	f	T	07	32,0	12,0	4,0	Hein	8	0	Bertel Gård, Talgøy
22 Må Mjølner	f	T	17	33,5	11,7	4,2	Dux	10	0	Jens Flesjå m fl, Steinnesvåg
23 Må Grei	k f	T	18	32,0	11,5	4,0	Grei	7	0	Rasmus O Laursnes m fl, Judaberg
24 Må Snøgg	k	T	17	35,5	10,5	4,2	Snøgg	10	0	Sven A Sangedal m fl, Nord-Fogn
25 Må Goliat	k f	T	16	32,4	10,5	4,1	Wichm.	8	0	H Hovda m fl, Eidsvåg i Ryfylke
26 Må Baus	f k	T	04	35,1	12,1	4,8	Rap	9	0	Berner Meling m fl, Talgøy
27 Mk Normann	tf	T	16	54,0	14,0	6,3	Gideon	35	1	Olav Reilstad, Reilstad
28 Må Haug	k f	T	23	29,0	9,0	5,0	Avance	8	0	J Fredheim, Eidsvåg i Ryfylke
29 Ms Monalisa	f	T	?	29,0	11,0	5,0	Grei	12	1	Olaf Wignes, Reilstad
30 Ms Dagny	k t	T	?	30,0	12,0	4,5	Stabil	14	0	Elling Kjølvik, Talgøy
31 Ms Arken	k f	T	21	39,4	13,6	5,0	Skandia	16	1	Tollak B Lande, Steinnesvåg

1) 2) Omb. 1923. 3) Omb. 1922.

R-FR Fister — R-FD Forsand.

Farkostens nummer, art og navn	Anvendelse	Materiale		Lengde	Bredde	Dybde	Maskin, navn	Antall HK	F. s. fangstb.	Eierens (den korresponderende reders navn og postadresse
		3	4							
1	2	3	4	5	6	7	8	9	10	11

R-FR. Fister merkedistrikt.

1	Må Mågen	k	T	15	30.9	10.8	4.1	Grei	10	0	Magnus Skartveit m fl, Skartveit
3	Må Knold	k	T	15	31.0	10.0	4.0	Ideal	8	0	Ola O Skartveit m fl, Skartveit
4	Må Ohaplin	k	T	16	34.0	11.0	4.0	Wichm.	9	0	Thor A Skartveit m fl, Skartveit
5	Må —	fk	T	14	32.0	11.0	4.0	Victor	8	0	Johs Thomsen m fl, Fister
6	Må Lomen	k f	T	19	33.4	11.8	4.3	Rap	12	0	Berge S Eike m fl, Skartveit
7	Må Krølle	k	T	15	32.3	10.0	4.0	Stella	8	0	Tormod J Eike m fl, Skartveit
8	Ms Gulvik	f k	T	05	55.0	17.2	7.2	Karm	45	0	John J Bokn, Byre
9	Ms Halsnøy	f	T	09	40.7	17.3	5.4	Skandia	20	4	S Klungeland m fl, Skartveit
10	Må Håbet	f k	T	08	28.0	9.6	4.4	Rap	5	0	Jakob A Eike, Skartveit
11	Ms Ulla	t	T	17	42.0	12.0	7.0	Normo	15	0	Harald Eide, Solheim, Fister
12	Ms Laura	f l	T	?	43.0	15.5	6.0	Wichm.	14	2	Johs Bjorga m fl, Skartveit
13	Må Mægler	k	T	14	33.0	11.0	4.0	Rap	7	0	Ole H Eike m fl, Skartveit
	Smæk	k	T	14	33.0	11.0	4.0	Rap	7	0	Ole H Eike m fl, Skartveit
14	Ms Solon	t	T	11	33.0	14.0	4.0	Skandia	15	0	Brødrene Nilsen, Kotavågen
15	Ms Maud	t	T	07	33.0	14.0	4.0	Skandia	15	0	Nils Nilsen, Kotavågen
16	Ms Vikingen	f	T	?	35.1	14.3	4.8	Skandia	12	6	P S Sandanger, Kotavågen
17	Ms Vikingen	k f	T	10	44.5	16.0	6.0	Skandia	15	3	L N Sandanger m fl, Sandanger
18	Ms Amanda	f k	T	10	39.0	18.0	5.0	Skandia	12	4	Reinert Bokn, Bokn i Ryfylke
19	Ms Lauvik	f k	T	05	41.7	14.5	8.4	Skandia	20	4	B S Eike m fl, Skartveit
20	Må Hein	k	T	15	32.0	10.0	3.7	Hein	6	0	Ola Helgø m fl, Fister
21	Må Rap	k f	T	15	36.0	12.0	5.0	Rap	9	0	Andreas A Skartveit, Skartveit
22	Må Storfond	k	T	19	37.0	12.0	6.0	Rap	18	0	Reiert Bokn, Byre
23	Må Gå på	k f	T	15	31.0	9.0	4.5	Levahn	7	0	O A Skartveit m fl, Skartveit
24	Må Lurifaks	f k	T	14	30.8	10.0	3.8	Rap	7	0	Ole S Eike, Skartveit
25	Ms Komet	t	T	10	40.8	16.0	6.0	Skandia	16	1	Petter P Sandvik, Fister
26	Må Rap	k f	T	14	32.5	9.3	4.0	Rap	9	0	Sigurd Barnevik m fl, Fister
27	Ms Forsøket	f k	T	13	40.0	13.0	5.0	Skandia	15	0	Frithjof Bjerga m fl, Skartveit
29	Må Drott	f	T	19	28.0	10.0	4.5	Drott	8	2	Ole Hamre, Fister
30	Må Tom	f k	T	15	32.0	11.0	3.5	Rap	7	0	Martin J Hammer, Fister
31	Må Svanen	k f	T	08	30.0	8.0	4.0	Normo	5	0	Nils N Eike jr m fl, Skartveit

R-FD. Forsand merkedistrikt.

1	Må Trygg	k	T	17	33.0	11.0	4.3	Rap	7	0	Osmund O Berge m fl, Forsand
2	Må Sjøgutten	k f	T	16	33.5	11.0	4.5	Rap	9	0	Torstein I Fossan m fl, Forsand
3	Må Glimt	f k	T	19	35.0	10.0	4.0	Rap	12	0	Olav Skavland, Forsand
4	Ms Freja	f k	T	07	39.9	16.7	5.3	Skandia	16	2	Torgeir Schavland, Forsand
5	Ms Fossan	f k	T	08	39.2	16.9	5.3	Verdan.	22	1	Ingvald T Fossand m fl, Forsand
6	Ms Helga	f k	T	08	45.5	17.9	5.8	Skandia	16	1	Ingvald K Fossand m fl, Forsand
7	Ss Hein	k	T	18	50.0	16.5	7.0	—	—	1	Rasmus Stangeland, Forsand
9	Må Havmøy	k	T	16	31.6	11.0	4.1	Danette	7	0	Jonas Dyr Dahl m fl, Dirdal
10	Må Snøgg	k	T	18	32.0	11.1	4.1	Rap	7	0	Harald S Dirdal m fl, Dirdal
12	Må Ideal	k f	T	16	32.2	10.5	4.4	Ideal	8	0	Rasmus Viga m fl, Forsand
13	Må Rapp	f k	T	15	34.0	11.0	5.0	Rap	9	0	Thv Stangeland m fl, Forsand
14	Ms Anden	f k	T	08	37.0	13.3	5.3	Avance	15	1	Reinert Berge, Forsand
15	Ms Bergevik	f k	T	12	47.0	16.3	6.5	Skandia	20	4	Reinert Berge, Forsand
17	Må Ravn	f k	T	16	31.0	10.0	4.5	Rap	7	0	Laurensius Dirdal, Dirdal
18	Må Snøgg	k	T	16	32.8	9.4	3.8	Rap	7	0	T Erevik, Meling i Ryfylke
19	Må Djerv	k	T	17	32.0	11.0	4.5	Dan	8	0	K Erevik, Meling i Ryfylke
20	Må Frafjord	f k	T	16	32.0	10.0	5.0	Levahn	7	0	Torger B Frafjord m fl, Frafjord
21	Ms Havilla	f k	T	07	41.0	17.0	6.5	Skandia	15	1	Hans Bergsvik, Meling i Ryfylke
23	Må Havbryn	k	T	17	30.5	10.5	4.3	Rap	7	0	P Brekke, Meling i Ryfylke
24	Må Levahn	k	T	16	28.7	10.3	3.7	Levahn	7	0	M Kregen, Meling i Ryfylke
25	Må Springereren	k	T	16	33.0	10.5	4.0	Grei	10	0	E Kvalvåg m fl, Meling i Ryfylke
26	Må Hein	k	T	16	32.0	11.0	4.0	Hein	6	0	Lars L Berge, Meling i Ryfylke
28	Ms Mode I	f k	T	15	46.0	17.5	8.0	Wichm.	25	4	L T Meling m fl, Meling i Ryfylke
29	Ms Mode II	f	T	00	40.0	17.0	5.0	Skandia	12	0	Lars T Meling, Meling i Ryfylke
30	Ms Thule	f k	T	08	42.0	17.0	4.8	Skandia	15	4	Marselius Gjose, Forsand
31	i Lykken	k	T	06	39.0	13.2	5.0	—	—	3	Kornelius Hagen, Helle i Høgsfjord

Farkostens nummer, art og navn	2 Anvendelse	3 Materiale	4 Byggår	5 Lengde	6 Bredder	7 Dybde	Maskin, navn	9 Antall HK	10 F. s. fangstb.	Eierens (den korresponderende reders navn og postadresse
32 Mk Vågen	k f	T	10	42.0	14.0	6.0	Skandia	16	3	Torger B Frafjord m fl, Frafjord
35 Må Truls	f	T	21	24.0	7.5	3.0	Glimt	6	1	S A Levik m fl, Meling i Ryfylke
36 Ms Ternen	f k	T	07	43.0	17.0	5.5	Wichm.	25	1	Marselius Gjøsens Notlag, Forsand
37 Ms Lista	f	T	?	36.3	13.7	4.8	Snøgg	12	0	Samuel Håland, Frafjord
38 Må Lyn	k f	T	05	31.0	9.0	4.0	Rap	7	0	Rasin Levik m fl, Meling i Ryfylke
39 Må Tomten	f k	T	23	30.0	11.0	4.0	Wichm.	12	0	Børe Havn, Forsand
40 Må Frafjord	f k	T	11	43.6	17.7	5.7	Skandia	20	3	Peder T Håland, Frafjord
41 Ms Tosca	f k	T	00	36.0	13.0	6.0	Skandia	10	0	Tobias Frafjord, Frafjord
42 Ms Teddy	f k	T	18	34.0	13.4	4.8	Wichm.	12	0	G K Erevik, Meling i Ryf-ke
43 Ms Dagny	f	T	06	44.0	17.0	7.0	Skandia	15	3	Børe Havns Notlag, Forsand

R-HD. Håland merkedistrikt.

1 Må Trofast	f k	T	00	30.6	8.0	3.2	Rap	5	0	Omm O Myklebust m fl, Tananger
2 Må Delfin	k f	T	16	30.5	10.5	4.3	Rap	7	0	Martin Mæland, Tananger
3 Må Risa	k f	T	00	28.7	10.3	3.7	Rap	5	0	Edvart A Rise m fl, Tananger
4 Må Prøven	k	T	19	20.3	5.9	2.3	Americ.	4	0	Lars S Rise, Tananger
5 Må Herkules	k	T	95	32.0	12.0	4.0	Skandia	6	0	Hans Slethei m fl, Tananger
6 Ms Susi	k	T	12	32.0	11.3	3.2	Skandia	12	0	Karl J Rise m fl, Tananger
7 Må Glimt	k	T	16	32.0	10.7	3.8	Dux	8	0	Hans O Haga m fl, Tananger
9 Må Snyg	k	T	18	32.0	12.0	4.0	Karm	10	0	Gunnar Nyland, Tananger
10 Må —	k	T	19	33.0	11.0	4.0	Gideon	6	0	Kr Helleberg, Tjelta på Jæren
12 Må Håbet	k f	T	15	31.0	11.0	5.5	Danette	7	0	Peder J Håland, Håland
13 Må Storm	k	T	12	26.0	8.2	3.0	Wichm.	4	0	Alfred B Haga, Tananger
14 Må —	k f	T	02	30.0	10.0	4.0	Skandia	4	0	Svend Hellestø, Håland
15 Må —	k f	T	18	23.0	7.0	3.0	Rap	4	0	Jonas Roth, Tananger
16 Må —	k	T	17	32.0	10.0	4.0	Rap	7	0	Helmik Øglend m fl, Tjelta på Jæren
17 Må —	k	T	10	32.0	10.0	4.0	Normo	7	0	Halvor H Roth m fl, Tananger
18 Må Snyg	k t	T	19	23.0	6.5	3.5	Rap	4	0	Peder Roth m fl, Tananger
19 Må —	k	T	05	27.0	10.0	4.0	Wichm.	4	0	R K Helleberg, Tjelta på Jæren
20 Må —	k	T	12	24.0	8.0	3.0	Wichm.	4	0	R K Helleberg, Tjelta på Jæren
21 Må Kvik	k	T	17	20.0	6.2	2.5	Americ.	4	0	Karl Slethei m fl, Tananger
22 Må —	k	T	15	32.0	9.0	3.5	Skandia	6	0	Ole S Klingsheim m fl, Håland
23 Må —	k	T	14	22.0	7.0	2.0	Magnet	3	0	Ole S Klingsheim m fl, Håland
24 Må Rap	k	T	?	27.5	7.5	3.0	Rap	5	0	Jens Simonsen m fl, Tananger
25 Må Håbet	k	T	00	32.5	11.0	4.0	Skandia	6	0	Helmik A Roth m fl, Tananger
26 Må Lillerap	k	T	18	23.0	10.0	3.0	Rap	4	0	Lars Sola, Håland
27 Må Sjøblomsten	k	T	13	29.0	9.0	4.5	Snøgg	5	0	Gabriel S Ølberg, Håland
28 Må Kvik	k	T	97	21.0	7.0	3.0	Eagle	3	0	Gabriel S Ølberg, Håland
29 Må —	k	T	00	29.3	10.3	4.4	Wichm.	6	0	Ole Meling, Tananger
30 Må —	k	T	16	21.0	8.0	3.0	Fiks	4	0	Gerhard L Sola, Håland
31 Må Storegut	k	T	19	36.0	14.0	5.0	Rap	7	0	Gerhard L Sola, Håland
32 Må Samson	k	T	02	33.0	12.0	4.0	Skandia	4	0	Nikolai B Roth m fl, Tananger
33 Må Trofast ¹⁾	k f	T	08	32.3	10.3	4.3	Chik	6	0	T Laurvik m fl, Sunde, Hafstrjord
34 Må Tryg	k f	T	98	33.0	10.0	4.5	Grei	7	0	Ole H Myklebust m fl, Tananger
36 Må Havsfjord	k f	T	16	33.0	11.0	4.5	Skandia	7	0	Martinius Berge m fl, Hafstrjord
37 Må —	k f	T	20	22.0	8.0	4.0	Glimt	4	0	Enok Ølberg, Råke
38 Må —	k f	T	16	30.5	10.5	4.3	Dan	7	0	Gabriel Jåsund m fl, Tananger
40 Må —	k f	T	12	31.0	10.5	4.5	Rap	7	0	O A Olsen, Tananger
41 Må —	k f	T	20	21.0	7.5	3.0	Americ.	4	0	Karl Helleberg m fl, Tjelta på Jæren
42 Må Skrei	k f	T	19	30.0	10.0	4.0	Stabil	8	0	Olav J Lilleland m fl, Råke
43 Må Imsagutten	k f	T	17	30.0	10.0	4.5	Rap	7	0	Kristian E Sola m fl, Håland
44 Må —	k f	T	00	29.3	10.3	4.4	Wichm.	6	0	Erling Hage m fl, Tananger
45 Ms Neptun	k	T	08	42.0	16.0	6.0	Skandia	12	0	Bernt Larsen, Tananger
46 Må —	t	T	10	34.0	11.0	5.0	Ideal	8	0	Magnus Mæland, Tananger
47 Må —	k f	T	10	27.0	9.0	4.0	Eureka	5	0	Peder Skretteng m fl, Håland
48 Må Start	f	T	16	21.0	5.0	3.0	Fairb.	4	0	Tore Kolnes, Håland
49 Må —	k	T	21	20.0	6.0	3.0	Levahn	4	0	Dugval O Soldal m fl, Råke

Farkostens nummer, art og navn	Anvendelse	Materiale	Byggeår	Lengde	Bredde	Dybde	Maskin, navn	Antall HK	F. & fangstb.	Eierens (den korresponderende reders) navn og adresse
1	2	3	4	5	6	7	8	9	10	11
50 Må —	k	T	19	18.0	5.0	3.0	Americ.	3	0	Marselius T Sola, Håland
51 Må Prins	k	T	14	21.0	7.0	3.0	Magnet	3	0	Tollef O Sola, Håland
52 Ms Flid	k	T	10	34.0	12.0	4.5	Populær	15	0	Asbjørn Myklebust m fl, Hafrsfjord
53 Må Northern Light	k	T	16	30.0	11.0	5.5	Rap	7	0	Gabriel J Grytebak, Ræke
54 Må Spring	k	T	11	21.0	6.0	4.0	Magnet	3	0	Peder J Håland, Ræke
55 Må —	k	T	21	23.0	7.5	3.0	Rap	4	0	Leif Ølberg, Håland
56 Må —	k	T	11	19.0	6.3	3.1	Glimt	4	0	Georg Hamre, Håland
57 Må —	k	T	14	22.0	7.0	2.5	Regal	4	0	Kristoffer K Helleberg, Håland
58 Ms Mågen	k	T	08	27.0	9.3	4.0	Wichm.	5	0	Gunval T Ølberg m fl, Ræke
59 Må Torsken	k	T	12	22.0	7.0	2.5	Ferro	4	0	Ole S Vigdel m fl, Ræke
60 Må Fistrå	k	T	00	26.0	8.5	3.0	Record	4	0	Kristian E Ræge, Ræke
61 Må Fram	k	T	22	21.0	6.5	2.5	Glimt	4	0	Hans H Sunde, Hafrsfjord
62 Må Silde- fiskeren	k	T	15	33.8	10.8	3.8	Gamma	8	0	L E Harveland m fl, Tjelta på Jæren
63 Må Snøgg	k f	T	13	22.0	6.8	2.3	Oftedal	4	0	Mandius Ølberg, Ræke
64 Må Steirs	k f	T	95	26.0	9.0	2.3	Normo	5	0	Mandius Ølberg, Ræke
65 Må Kjarten	k	T	22	24.4	8.1	3.8	Snøgg	5	0	Knut Husebø, Tananger
66 Må Delfin	f	T	17	21.8	7.0	2.8	Record	4	0	Markus M Malde, Hafrsfjord
67 k Kobben	f	T	14	17.6	4.1	2.5	—	—	0	Markus M Malde m fl, Hafrsfjord
68 Ms Rapp	t	T	05	36.0	16.0	8.0	Bergs.	18	0	D Danielsen, Tananger
69 Må —	k	T	24	32.0	11.0	4.0	Grei	7	0	K Helleberg m fl, Håland
70 Må Mikkelsen	k	T	14	26.0	7.0	5.0	Wichm.	5	0	Gerhard Sømme, Håland
71 Må —	k	T	18	33.0	11.0	5.0	Gamma	6	0	Tollef Ølberg, Ræke
72 Må Ternen	k	T	19	21.0	7.0	3.5	C. Perf.	4	0	Laurits Kolnæs, Håland
73 Må Lille Grei	k	T	12	25.0	9.0	3.5	Glimt	4	0	Johan J Sola, Håland

R-HT. Hetland merkedistrikt.

1 Mk Alstein	k	T	16	54.0	14.6	7.0	Ideal	30	0	J T Østbø m fl, Hetland pr Stvgr.
3 Må Kobben	k	T	16	32.0	10.5	6.5	Concord	9	6	Frithjof Sivertsen, Tasta
5 Ms Madagaskar	t	T	17	32.0	14.0	5.5	Stella	12	1	N B Husebø m fl, Hetland pr Stav
6 Ms Bjørn	f	T	?	44.0	16.0	7.0	Skandia	25	1	John D Lunde m fl, Austre Åmøy
7 Må —	k f	T	17	32.0	12.0	5.0	Snøgg	10	2	Bjarne Lunde m fl, Austre Åmøy
8 Må —	k f	T	16	32.0	11.0	6.0	Hein	7	2	Thomas Thorsen m fl, Tasta
10 Må Nutid	f	T	?	26.0	8.0	4.0	Wichm.	4	1	Cunv G Østbø, Hetland pr Stvgr
13 Ms Odd	f	T	00	41.0	18.0	7.0	Skandia	15	3	Kr Jøssang m fl, Austre Åmøy
14 Ms Norden	t f	T	?	30.0	12.0	5.0	Nord	8	0	T Jøssang m fl, Hetland pr Stvgr.
16 Må Rap	k f	T	?	28.0	9.0	4.0	Rap	5	2	Erik Skogstød, Tasta
17 Må Tryg	k	T	17	32.0	11.0	5.0	Hein	7	0	Osmund Byberg, Tasta
20 Ms Alma	t	T	?	40.0	16.0	7.0	Ideal	16	1	Bertinius Vasøy m fl, Vassøy
22 Mk Holmfjord	t	T	05	45.0	11.0	5.5	Rap	22	0	Ole Bergsagel, Tasta
23 Må —	k	T	88	28.0	10.0	5.0	Rap	5	0	Tollef Bergsaker m fl, Tasta
24 Må Faksen	k f	T	10	28.0	9.0	4.0	Skandia	7	2	Alfred Sivertsen, Tasta
25 Ms Løven	f	T	13	42.0	16.0	7.5	Skandia	20	5	M Dahle, Hetland pr Stavanger
28 Må Dahle	f k	T	14	31.0	10.0	4.0	Rap	7	3	Thorst Østbø m fl, Hetland pr Stav
29 Må Levan	f	T	15	25.0	7.0	3.0	Levahn	5	1	Bernt S Ormø, Hetland pr Stvgr.
30 Må Tryg	k f	T	19	33.0	12.0	5.0	Rap	12	1	Bj Middelthon, Hetland pr Stvgr.
31 Ms Sletten	k f	T	16	31.0	10.5	4.0	Rap	7	2	Lars Eltervåg, Hommersåk
32 Ms Brill	f t	T	95	33.0	15.0	6.0	Skandia	12	3	Johannes J Vasøy, Vassøy
33 Ms Morten	f t	T	95	32.0	14.0	6.0	Avance	15	1	Hanrik J Vasøy m fl, Vassøy
37 Ms Anna	f	T	05	39.0	16.0	5.0	Skandia	15	1	Albert Stensø, Hetland pr Stvgr.
39 Må Rap	f	T	14	25.0	8.0	3.0	Rap	5	2	Kr J Roalsø, Hetland pr Stavanger
41 Må Orm	k f	T	16	32.0	11.0	4.0	Snøgg	5	2	Ole T Østbø, Hetland pr Stavanger
42 Må Rap	f k	T	18	30.0	10.0	4.0	Rap	7	2	Ludvig J Vasøy m fl, Vassøy
44 Må Lillekros	f k	T	19	30.0	10.0	3.0	Hjelset	6	2	P Edvardsen m fl, Hetland pr Stav
46 Ms Vårsilden	t f	T	05	35.0	12.0	6.0	Skandia	8	1	Lars S Husebø, Hetland pr Stav.
47 Ms Bertha	f	T	10	42.0	17.0	7.0	Skandia	15	4	Lars S Husebø, Hetland pr Stav.
50 Må Trøan	k f	T	?	30.0	10.0	4.0	Concord	6	1	Arne Andreassen, Hommersåk
51 Ms Norden	f	T	08	36.0	16.0	7.0	Skandia	12	3	Bernt S Ormøy m fl, Hetland pr Stav
52 Ms Ternen	f	T	05	30.0	12.0	5.0	Grei	7	2	Birger Roaldsø, Hetland pr Stav.

R-HT Hetland.

Farkostens nummer, art og navn	Anvendelse	Materiale	Byggear	Langde	Bredde	Dybde	Maskin, navn	Antall HK	F. & fangstb.	Eierens (den korresponderende reders) navn og postadresse	
1	2	3	4	5	6	7	8	9	10	11	
53	Må	Mågen	f	T10	25.0	10.0	4.0	Brilliant	5	3	Knud Gudmundsen, Hetland pr Stav
54	Må	Snar	f	T18	21.0	6.0	3.0	Wichm.	5	2	M S Ormøy, Hetland pr Stavanger
55	Må	Roal	f k	T19	29.0	9.5	3.5	Victor	9	1	Rascin Elleflådt, Hetland pr Stav
56	Ms	Rap	f	T10	36.0	16.0	6.0	Rap	15	4	Sivert Vassø m fl, Vassøy
57	Må	Kryll	f	T00	22.0	7.0	3.0	Kryll	2	0	Knud Langøy, Vassøy
58	Ms	Virgo	f	T08	40.0	16.0	6.5	Skandia	15	3	Ole Storhaug m fl, Hetland pr Stav
59	Ms	Ternen	k f	T05	33.0	13.0	6.0	Aktiv	9	1	Martin Holtha m fl, Tasta
60	Ms	Svanen	t k	T05	34.4	13.2	3.5	Ideal	12	1	Wilhelm Brimsø, Hetland pr Stav.
63	Ms	Skadesund	f k	T19	36.0	13.0	5.0	Rap	12	1	Adolf Marø, Hetland pr Stavanger
64	Ms	Hilda	f k	T ?	30.0	12.0	5.0	Rap	12	1	Paul Pedersen, Hommersåk
65	Ms	Vikingen	f t	T00	30.0	14.0	5.0	Skandia	10	2	Andreas Humdnæs, Hommersåk
67	Ms	Gøta	f	T07	42.0	16.0	7.0	Skandia	12	4	Harald Lunde m fl, Austre Amøy
68	Må	Tryg	k	T15	32.0	11.0	4.5	Skandia	6	0	L H Meling m fl, Austre Amøy
69	Må	Normo	k	T16	32.0	11.0	4.5	Normo	10	0	Henrik M Lunde m fl, Austre Amøy
71	Må	Viehman	f k	T19	30.0	10.0	4.0	Wichm.	7	3	Nils Ormøy m fl, Hetland pr Stav.
73	Ms	Hellesøy	f k t	T20	42.0	14.0	6.0	Wichm.	16	2	Ingv Hellesøy, Hetland pr Stav.
74	Må	Slåttebak	f k	T10	30.0	10.5	4.0	Rap	7	4	Kristian Slåttebak, Hommersåk
75	Må	Sjølivet	k f	T16	32.0	11.0	4.0	Rap	7	3	Torstein Lavåsvåg, Hommersåk
76	Må	Rap	k f	T17	33.0	11.0	5.0	Rap	9	2	Ole A Usken m fl, Ussjå
77	Må	Forsøget	k f	T16	31.0	11.0	4.5	Rap	7	4	Rikkard Jørgensen, Ussjå
78	4/å	—	f	T05	22.0	7.0	3.0	—	—	1	Sivert K Usken, Ussjå
79	Må	Bjernøy	f k	T13	30.0	10.0	4.0	Prima	7	2	Ole Berg m fl, Hetland pr Stav.
80	4/å	—	f	T98	18.0	6.0	2.0	—	—	1	Th Thorsen m fl, Hetland pr Stav.
81	Må	Snøgg	f k	T18	28.0	10.0	5.0	Snøgg	6	2	Torvald Vareberg, Hommersåk
82	Må	Rap	k f	T14	32.0	11.0	5.0	Rap	9	2	Anton T Lunde, Austre Amøy
83	Må	Sjekten	k	T16	32.0	12.0	4.5	Ideal	8	0	Oluf Meling m fl, Austre Amøy
84	Ms	Lyna	f	T12	42.0	16.0	7.0	Skandia	25	3	Olaf Lunde m fl, Austre Amøy
87	Må	Ufas	f k	T18	24.0	6.5	3.0	Victor	5	2	Thoralf Lunde m fl, Austre Amøy
88	Må	Tryg	f	T18	24.0	7.0	3.0	Victor	5	3	Lars J Lunde m fl, Austre Amøy
89	Må	To Brødre	f	T08	30.0	9.0	4.0	Skandia	6	1	Oskar Helgevoild, Hetland pr Stav.
92	Må	Rapeid	f	T12	25.0	9.0	3.5	Rap	5	1	Olaf Meling, Austre Amøy
93	Må	Storekrys	k f	T ?	32.3	11.0	5.0	Nord	8	0	Ville Roaldsøy, Hetland pr Stavgr.
95	4/å	Truls	f	T ?	18.0	4.0	2.0	—	—	0	Ole Endresen, Hommersåk
96	Må	Natan	k f	T ?	30.0	11.0	5.0	Skandia	7	2	Peder K Lanåsvåg m fl, Hommersåk
99	Må	Essen	k f	T10	31.0	9.0	5.0	Rap	7	1	John D Lunde, Austre Amøy
102	Må	Ideal	k f	T17	32.0	11.5	5.0	Ideal	8	0	Gabriel Meling m fl, Austre Amøy
103	4/å	—	f	T95	18.0	4.5	3.0	—	—	1	Andreas Anensen, Hommersåk
105	Ms	Usken	f k	T10	38.0	15.5	6.0	Ideal	15	5	Olaf Meling m fl, Austre Amøy
106	Må	Neptun	k f	T15	32.0	11.0	4.0	Rap	9	2	Albert Anensen, Hommersåk
107	Må	Ullenhaug	k	T16	32.0	10.0	5.0	Kampen	6	0	Alfr Sivertsen m fl, Hetland pr Stav
108	Må	Juno	f	T19	22.0	6.0	2.5	Snøgg	4	0	Karl Fr Løyning, Hetland pr Stav.
109	Ms	Neptun	f	T06	45.0	18.0	7.0	Skandia	15	3	Andreas O Sande, Hommersåk
110	Ms	Havfruen	f	T10	37.0	15.0	6.0	Skandia	20	0	Tobias Hogstad m fl, Hommersåk
111	Må	Gambetta	f k	T18	31.0	11.0	5.0	Rap	7	0	Lars N Husebø, Hetland pr Stav.
112	Må	Rap	k f	T16	31.0	10.0	5.0	Rap	7	1	Peder Jøssang, Hetland pr Stav.
113	Må	Rapp	f	T93	22.0	8.0	3.0	Dan	5	1	Hans Mikkelsen, Hinne
114	Må	Hein	k f	T17	32.0	10.5	4.2	Hein	7	1	Eliseus Vassøy m fl, Vassøy
115	Må	Graban	k f	T17	30.0	11.0	5.0	Rap	9	2	Endre S Langøy m fl, Vassøy
116	Må	Nylund	k f	T18	32.0	12.0	5.0	Rap	9	1	Age S Ormøy, Hetland pr Stav.
119	Ms	Arken	k	T20	38.0	13.0	5.0	Skandia	16	1	Anders A Eide, Hillevåg
120	Må	Viking	f	T14	31.5	10.5	4.5	Rap	7	3	Einar Bjelland, Hommersåk
121	Må	Hellesøy	k f	T10	27.0	8.0	4.0	Wichm.	6	2	Martin E Hellesøy, Hetland pr Stav
122	Må	Oskar	k	T17	32.0	10.0	5.0	Normo	7	0	Ola Ormøy, Hetland pr Stavanger
123	Må	Falken	k	T18	32.0	11.5	4.0	Victor	7	0	Emil Meling, Austre Amøy
126	Må	Ormen Korte	k f	T16	32.0	11.0	5.0	Elefant	8	0	Tomas T Ormøy, Hetland pr Stav.
127	Må	Hug	f	T12	32.0	8.0	4.0	Nord	8	0	Fabrikster Brueland, Hillevåg
128	Må	—	f	T15	21.0	7.0	3.0	?	4	0	Olav Storhaug, Hetland pr Stav.
129	Ms	Torstein	f	T95	40.3	14.3	7.0	Skandia	12	2	Torstein Austbø, Hetland pr Stav.
131	D	Isbjørn	h	S 07	169.5	27.1	14.0	Damp	400	3	D/A Isbjørn, Hetland pr Stavanger
133	Må	Fremtid ¹⁾	k f	T00	32.0	10.0	3.5	Rap	7	0	Thomas G Østbø, Hetland pr Stav.

R-HT Hetland — R-HØ Høle.

Farkostens nummer, art og navn	2 Anvendelse	3 Materiale	4 Byggear	5 Lengde	6 Bredde	7 Dybde	Maskin, navn	9 Antall HK	10 F. & fangstb.	Eierens (den korresponderende reders) navn og postadresse	11
134 Må Bovian	f	T	21	28.0	10.0	4.0	Snøgg	8	1	Sivert Bøe, Forus	
135 Må Dagny	fk	T	16	30.0	10.5	4.0	Rap	7	0	Ingvald Lunde, Vassøy	
136 Må Riska	fk	T	22	26.0	8.5	3.5	Special	6	0	Hans Riska m fl, Hommersåk	
137 Må Alken	f	T	00	31.0	10.0	3.8	Dux	5	1	Sevrin Håland, Tasta	
138 Ms 17 mai	kf	T	16	34.0	14.0	6.0	Wichm.	12	0	Olaf Meling m fl, Austre Amøy	
139 Ms Roaldsøy	f	T	05	42.0	15.0	6.0	Skandia	25	2	Kr Roaldsøy m fl, Hetland pr Stvgr	
140 Ms Solveig	tkf	T	16	44.0	15.0	7.5	Wichm.	20	1	Simon Skeie m fl, Hetland pr Stav.	
141 Ms Trafik	k	T	04	30.7	11.3	4.7	Stabil	8	1	K Usken m fl, Ussjå	
142 Mk Sjernerøy	t	T	18	37.4	15.7	7.6	Populær	45	1	J L Husebø m fl, Hetland pr Stav.	
143 Må Solli	k f	T	24	33.0	12.0	6.0	Avance	8	0	L L Knudsvik m fl, Hetland pr Stav	
145 Må —	kf	T	11	29.0	10.5	4.5	Hein	6	0	K J Vasøy m fl, Vassøy	
146 Må Thor	kf	T	15	35.0	11.0	3.7	Eagle	7	1	Peder P Dusevik, Tasta	
147 Må Merrå	k	T	16	32.0	11.0	5.0	Hein	7	0	M J Lunde, Austre Amøy	
148 Må Nøkken	kf	T	14	32.0	11.0	5.0	Rap	6	0	Arne Meling, Austre Amøy	
149 Mk Argus	t	T	11	48.0	12.0	4.5	Wichm.	14	1	Rascin Elleflådt, Hetland pr Stav.	
150 Ms Von I	kf	T	23	49.0	16.0	7.0	Wichm.	20	1	Simon Lunde m fl, Hetland pr Stav	
151 Ms Nora	kf	T	05	35.0	12.0	5.0	Wichm.	10	1	Sven Meling, Austre Amøy	
152 Må Vågen	kf	T	24	32.0	11.0	4.5	Skandia	7	1	Karl K Lovåsvåg, Hommersåk	
153 Må Herkulus	k	T	15	30.0	9.5	3.7	Hein	5	0	Th Husebø m fl, Hetland pr Stav.	
154 Mk Framnes	tk	T	24	50.0	12.0	6.0	Ideal	16	1	V Brimsø m fl, Hetland pr Stav.	
155 Ms Samson II	t	T	12	56.5	18.5	5.2	Rap	22	1	Fjeldberg Bruk, Hetland pr Stav.	
156 Må Domino	kf	T	10	28.3	10.3	4.4	Rap	5	0	B Samuelsen Dusevik, Tasta	
157 Må Vanliljen	kf	T	17	34.5	12.0	4.5	Stabil	8	0	O J Marøy, Hetland pr Stavanger	
158 l Fjeldberg	t	T	20	70.0	19.0	8.0	—	—	1	Fjeldberg Bruk, Hetland pr Stav.	
159 Må Lilleput	k	T	21	26.0	8.0	3.5	Concord	7	0	Ole Usken, Li, Hommersåk	
160 Ms Frida	tk	T	10	43.3	15.3	7.0	Skandia	22	3	W Roaldsøy m fl, Hetland pr Stvgr	

R-HM. Hjelmeland merkedistrikt.

1 Ms Delfin	f	T	13	44.0	15.0	6.5	Rap	22	5	Omm Rasmussen m fl, Hjelmeland	
2 Må Hvalen	kf	T	16	29.5	10.5	4.0	Skandia	10	0	Henrik Jansen, Hjelmeland	
4 Ms Avanse	f	T	14	44.0	16.0	7.0	Rap	22	4	Thor Kleppa m fl, Hjelmeland	
5 Må Normann	fk	T	17	34.0	11.0	3.5	Rap	9	0	Thor Kleppa m fl, Hjelmeland	
7 Må Glashaug	fk	T	19	29.0	11.0	4.5	Skandia	12	0	Asm Larsen m fl, Hjelmeland	
10 Mk Ombø	t	T	12	54.0	14.0	7.0	Skandia	30	1	Olaus Melhus m fl, Ølesund	
11 Må Prøvan	kf	T	12	28.7	12.7	4.0	Avance	8	0	Lars Knudsvig, Hjelmeland	
12 Ms Tryga	t	T	00	38.2	15.6	3.8	Skandia	12	0	Jon Knudsvig m fl, Hjelmeland	
13 Må Prøvan	f	T	17	29.0	10.0	4.0	Hexa	6	0	Jone Eiane jr. m fl, Tøtlandsvik	
14 Ms Øie	f	T	95	29.0	10.0	3.0	Tryg	6	1	Søren Øie m fl, Ølesund	
15 Må Segedal	f	T	11	29.0	6.5	4.0	Rap	5	0	Jone Segadal m fl, Jøsenfjorden	
16 Må Garsund	f	T	16	29.0	10.0	4.0	Hein	6	0	Lars Vadla, Ølesund	
18 Ms Vormå	f	T	11	29.5	11.0	3.5	Skandia	8	0	Peder O Laugaland, Tøtlandsvik	
19 Ms Nutid	k	T	69	63.3	18.5	6.9	Avance	35	3	Selmer Hausken m fl, Hjelmeland	
20 Ss Maria	fk	T	00	37.0	14.0	4.5	—	—	0	Johan Buer m fl, Hjelmeland	
21 Ms Kastor	fk	T	19	38.3	12.8	6.0	(Tysk)	18	1	Johan S Knutsvik m fl, Hjelmeland	
22 Ms Svanen	fk	T	08	40.0	14.0	5.0	Verdan.	12	3	Kornelius Knudsvik, Skiftun	
23 Ms Æren	fk	T	07	46.5	16.5	8.0	Verdan.	22	4	Ingeborg Viga, Hjelmeland	
24 Må Kjampen	k	T	17	34.0	12.0	5.0	Rap	9	0	Ingeborg Viga, Hjelmeland	
25 Må Concord	f	T	16	32.0	11.4	4.3	Concord	7	0	Elmer Buer, Hjelmeland	
26 Ms Vestkysten	fk	T	18	53.9	17.8	8.4	Wichm.	40	1	Endre Viga, Hjelmeland	
27 Må Hundsnes	kf	T	25	36.0	11.0	?	Skandia	20	0	Endre Viga, Hjelmeland	
28 Mk Jonsok	t	T	81	61.7	18.5	8.6	Gamma	33	0	Lars Knudsvig m fl, Hjelmeland	
29 Må Rapp	f	T	15	34.5	11.0	4.0	Rap	9	0	Johan Johnsen, Hjelmeland	

R-HØ. Høle merkedistrikt.

1 Ms Svalbard	kft	T	18	42.0	14.0	7.5	Wichm.	16	0	Magne Adnøy m fl, Høle i Ryfylke	
2 Ms Nordstjernen	kf	T	07	42.0	14.0	8.0	Avance	18	4	Teodor Bersagel m fl, Bersagel	
3 Må Trygg	kf	T	16	34.0	12.0	4.0	Grei	10	0	Erling Eskeland m fl, Bersagel	
4 Må Avance	kf	T	15	33.0	10.3	3.7	Avance	8	0	Ola R Bergsaker m fl, Bersagel	

R-HØ Høle — R-HY Høyland.

Farkostens nummer, art og navn	Anvendelse	Materiale	Byggår	Langde	Bredde	Dybde	Maskin, navn	Antall HK	F. & gangstb.	Eierens (den korresponderende reders) navn og postadresse
1		3	4	5	6		8	9	10	11
5 Må Hein	k f	T	16	35.0	10.5	4.0	Hein	7	0	Tormod H Bergsaker m fl, Bersagel
6 Må Jernbarder	t f	T	14	32.0	10.0	5.0	Rap	7	0	Karl Breivik, Bersagel
7 Må Kvik	k f	T	15	34.0	11.0	4.0	Skandia	7	0	Johan Eskeland m fl, Bersagel
8 Må Heksa	k f	T	15	32.8	10.8	3.9	Hexa	6	0	Ola Breivik m fl, Bersagel
9 Må Sjøgutten	k f	T	14	32.7	11.0	4.0	Skandia	7	0	Halvor Ims m fl, Ims
10 Må Ormen										
Lange	k f	T	15	34.0	11.0	5.0	Skandia	7	0	Asbjørn Høle m fl, Høle i Ryfylke
15 Må Tranen	k f	T	19	36.0	12.0	6.0	Verdan.	12	0	Ingvald I Rage, Oltesvik
16 Må Mågen	f k	T	15	32.0	11.0	4.0	Avance	6	0	Magne Adnøy m fl, Høle i Ryfylke
17 Må Fram	k f	T	15	33.0	11.0	4.5	Skandia	7	0	Ole H Arnø, Arnøy
18 Mk Rapp	t	T	15	40.0	11.0	4.5	Wichm.	8	0	T Ims m fl, Ims
19 Ms Tretto	k f t	T	00	35.0	15.0	5.0	Rap	9	0	Thore G Høle m fl, Høle i Ryfylke
20 SÅ Pilen	l	T	00	32.0	10.0	5.0	—	—	—	Thore G Høle m fl, Høle i Ryfylke
23 Mk Norden	t	T	06	42.6	14.1	4.7	Verdan.	12	0	Guttorm Hagen m fl, Høle i Ryfylke
24 Ms Akseli	t	T	08	43.0	14.0	6.0	Populær	16	0	Marcelius Oanes m fl, Høle i Ryfylke
28 Sgs Sofie	t	T	10	57.0	16.0	8.0	—	—	—	Ole Joh Ottedal, Høle i Ryfylke
29 Må Bess	f	T	15	22.0	8.0	3.5	Hein	6	0	S A Eskeland m fl, Høle i Ryfylke
30 Må Kvik ¹⁾	f k	T	05	31.4	10.2	4.2	Avance	8	0	Jonas Selvikvågen, Høle i Ryfylke
31 Må Snøgg	k	T	21	23.0	8.0	3.5	Victor	4	0	Astrup Hansen, Arnøy
32 Må Rap	f	T	18	31.0	11.0	5.0	Rap	7	1	N Espedal m fl, Høle i Ryfylke
34 Må Wichmann	k f	T	15	32.0	8.0	4.0	Wichm.	8	0	J O Wedholm, Høle i Ryfylke

R-HY. Høyland merkedistrikt.

1 Ms Ørn	k	T	?	40.0	16.0	5.6	Skandia	12	0	Em Simonsen, Hana pr Sandnes
2 Ms Framåt ²⁾	l	T	08	60.0	18.0	7.0	Skandia	16	0	Em Simonsen, Hana pr Sandnes
3 Ms Thule	k	T	?	40.0	16.0	5.6	Skandia	12	0	Em Simonsen, Hana pr Sandnes
4 Ms Nora	k	T	?	41.0	15.6	5.0	Skandia	12	0	Em Simonsen, Hana pr Sandnes
5 Ms Eino	k	T	?	39.0	15.0	5.0	Skandia	16	0	Em Simonsen, Hana pr Sandnes
6 Ms Mira	k	T	?	38.0	14.6	5.0	Skandia	12	0	Em Simonsen, Hana pr Sandnes
7 Ms Kronan	k	T	?	38.0	14.0	5.0	Skandia	8	0	Em Simonsen, Hana pr Sandnes
8 Ms Vanadis	k	T	?	38.0	14.0	5.0	Skandia	8	0	Em Simonsen, Hana pr Sandnes
9 Ms Rut	k t	T	?	34.0	13.0	4.0	Falkenb.	8	0	Em Simonsen, Hana pr Sandnes
10 Ms Anna	k	T	?	40.0	16.0	5.6	Skandia	16	0	Em Simonsen, Hana pr Sandnes
11 Ms Brødrene	k	T	?	39.0	14.6	5.0	Skandia	10	0	Em Simonsen, Hana pr Sandnes
12 Ms Vega	k	T	?	35.0	13.6	4.0	Skandia	10	0	Em Simonsen, Hana pr Sandnes
13 Ms Nord- stjernen	k	T	?	35.0	12.0	4.0	Avance	12	0	Em Simonsen, Hana pr Sandnes
14 Ms Ovidia	k	T	?	32.0	9.0	3.6	Falkenb.	6	0	Em Simonsen, Hana pr Sandnes
15 Må Gå på	k t	T	?	35.0	13.0	4.0	Skandia	10	0	Em Simonsen, Hana pr Sandnes
16 Må Storegut	k	T	16	30.0	8.0	4.0	Grei	7	0	Em Simonsen, Hana pr Sandnes
17 8/Å Tryg	k	T	?	25.0	6.0	3.6	—	—	—	Em Simonsen, Hana pr Sandnes
18 Mk Hapnes	k	T	10	37.0	9.0	4.0	Wichm.	7	5	V Østrådt m fl, Hana pr Sandnes
19 Må Thor	k	T	19	27.0	9.0	4.0	Jarl	8	5	Tr Torstensen, Hana pr Sandnes
20 Må Makrellen	f	T	16	18.0	5.0	2.0	Grei	3	0	Thv J Østrådt, Hana pr Sandnes
21 Må Snøg	k	T	10	24.0	8.0	4.0	Snøgg	6	4	Jeremias Bykle, Hana pr Sandnes
22 Må Riska	k	T	90	20.0	6.5	3.0	Fiks	4	4	Thorv Larsen, Hana pr Sandnes
23 Må Silden	k	T	95	28.0	8.0	4.0	Fiks	6	3	Jonas Sivertsen, Hana pr Sandnes
24 Ms Nora	t	T	10	34.0	13.0	4.0	Wichm.	10	0	Ole Pedersen, Hana pr Sandnes
25 4/Å Mågen	f	T	90	17.0	5.5	3.0	—	—	—	Olaf Malmin, Hana pr Sandnes
26 Mk Elisabet	k t	T	70	58.9	16.4	7.0	Avance	22	0	Otto Anfindsen, Hana pr Sandnes
27 4/Å Fiks	f	T	10	18.0	5.5	3.0	—	—	—	Martin M Rovig, Hana pr Sandnes
28 Må Brus	k f	T	18	34.0	11.5	4.0	Lidan	10	5	Martin Østråt, Hana pr Sandnes
29 Må Tryg	f	T	17	18.0	5.2	2.2	Americ.	4	3	Otto J Tronæs, Hana pr Sandnes
30 Må Kvik	f	T	90	22.5	7.0	3.5	Snøgg	5	3	L Sjølyst m fl, Høyland pr Sandnes
31 Må Tonden- skjold	k	T	16	32.0	10.5	3.5	Stabil	8	0	K Sviland m fl, Gramsted pr Sandn
32 Må Strilen	f	T	11	18.5	4.8	2.4	Americ.	2	0	Fr A W Hagelin, Hana pr Sandnes

Farkostens nummer, art og navn	Anvendelse	Materiale	Byggeår	Lengde	Bredde	Dybde	Maskin, navn	Antall HK	F. & fangstb.	Eierens (den korresponderende reders) navn og postadresse
33 4/å Tor	f	T	12	17.0	4.5	2.5	—	—	1	Th Jørgensen, Lura pr Sandnes
34 4/å Tom	f	T	90	19.0	5.0	2.0	—	—	2	Elling E Lura m fl, Lura pr Sandnes
35 Ms Runa	t	T	06	39.0	17.0	4.5	Skandia	16	0	Tolef Rosland, Graveren pr Sandnes
36 Må Fram	k	T	17	34.0	9.5	3.0	Gamma	8	0	R Fjogstad m fl, Hana pr Sandnes
37 Må Lodsen	f	T	95	22.5	6.5	2.5	Americ.	9	0	Jerem Bykle, Høyland pr Sandnes
38 Ms Margit	f	T	16	30.5	9.0	3.9	Rap	5	0	Torv Mikkelsen, Hana pr Sandnes
39 Ms Pilen ¹⁾	k	T	?	36.0	14.0	4.5	Skandia	20	0	Jerem Bykle, Høyland pr Sandnes
40 Msk Sverre	k	T	84	54.4	15.0	6.4	Paragon	19	0	Em Simonsen, Hana pr Sandnes
41 Ms Ella	t k	T	?	41.0	16.0	5.0	Stella	10	0	Ingv Iversen, Tranes pr Sandnes
42 Må Rap	k f	T	?	22.0	7.0	3.5	Victor	4	0	M Sviland m fl, Gramsted pr Sandn

R-ID. Imsland merkedistrikt.

1 Ms Fram	k f	T	94	35.9	13.3	4.9	Rap	9	0	Kr Torstenbø, Finnvik i Ryfylke
3 4/å —	k f	T	10	19.1	6.4	1.6	—	—	1	Hans Døske m fl, Imsland
4 4/å —	k f	T	17	15.9	5.6	1.9	—	—	1	Ellef Døske m fl, Imsland
5 4/å —	f k	T	19	18.0	5.7	2.0	—	—	1	Olav Torstenbø m fl, Finnvik i Ryf.
7 Ms India	f t	T	?	35.6	14.5	3.9	Rap	12	0	Tor Chr Finnvik, Finnvik i Ryfylke
8 Ms Judit	f	T	10	40.0	14.0	5.0	Hexa	12	0	Hartvig E Kvaløy, Imsland
9 Må Kvikk	f	T	17	30.0	9.0	4.0	Rap	7	0	Lars G Rødne, Finnvik i Ryfylke
10 4/å —	k f	T	90	18.0	6.0	1.7	—	—	0	Lars Rødne m fl, Finnvik i Ryfylke
11 4/å —	f	T	?	15.0	5.0	1.3	—	—	0	Karles Hauge, Imsland
12 4/å —	f	T	21	19.0	6.0	2.0	—	—	0	Severin L Stuvik, Finnvik i Ryfylke
13 4/å —	f	T	19	19.0	6.0	2.0	—	—	1	Ole J Bervik, Finnvik i Ryfylke
14 Mk Sokn	t	T	04	48.1	15.9	5.7	Wichm.	12	0	Ivar Berakvam, Imsland
15 Mk Valkyrjen	k f	T	23	40.0	12.5	6.0	Rap	12	3	Rasmus Drenstg, Imsland

R-J. Jelsa merkedistrikt.

1 Ms Helgøy	f k	T	08	39.8	16.2	5.0	Skandia	15	3	Johan Langvik m fl, Skiftun
2 Ms Prøv	f	T	10	44.7	15.6	8.3	Ideal	20	4	Henrik Sagen m fl, Tveita i Ryfylke
3 Ms Norlys	k f	T	16	35.6	14.1	7.3	Wichm.	8	1	Knut Jarvik, Jelsa
4 Ms Olga	f k	T	?	35.5	12.8	5.0	Wichm.	8	1	Eneval B Tveita, Tveita i Ryfylke
5 Ms Eris	f k	T	07	37.0	15.4	7.5	Skandia	12	3	Sven O Sildelien m fl, Vatlandsvåg
6 Må Sildelid	f k	T	19	33.0	10.0	5.6	Rap	12	0	Sven O Sildelien, Vatlandsvåg
7 Mk Karel	f k	T	12	46.0	14.2	6.0	Skandia	20	1	Sev Følløy m fl, Føldøy i Ryfylke
8 Ms Anna	k f	T	06	34.5	13.7	4.1	Populær	10	1	Sivert Nyvold, Jelsa
9 Må Rap	k f	T	14	32.0	10.6	4.0	Rap	9	0	Mikal Eskedal m fl, Foreneset
10 Ms Aserøy	k f	T	05	29.1	9.1	3.9	Rap	5	0	Rasmus Aserøy, Marvik
11 Ms Svanen	k	T	20	43.6	15.2	7.0	Karm	20	4	Bjørn Lund m fl, Marvik
12 Må Rap	k f	T	06	30.8	9.1	3.6	Rap	7	0	Bjørn Lund m fl, Marvik
13 Ms Ingrid	k f	T	01	38.0	17.0	5.0	Skandia	12	1	Vilhelm Marvik m fl, Marvik
15 Må Kvik	k f	T	10	31.0	10.0	3.5	Skandia	7	3	Ordin Tandrenes m fl, Jelsa
16 Ms Betania	f k	T	?	42.0	13.5	7.0	Skandia	10	1	Kornelius K Hagen, Jelsa
17 Ms Svanen	k	T	10	43.0	16.0	8.0	Askøy	25	4	S Lindal m fl, Hebnes i Ryfylke
18 Ms Jelsafjord	k f t	T	20	44.8	15.5	5.5	Snøgg	12	1	Karl Hebnes, Hebnes i Ryfylke
19 Ms Russen	f k	T	13	40.0	16.0	7.0	Rap	22	3	Konrat Jegteberg m fl, Vatlandsvåg
20 Sj Sjøblomsten	t	T	?	48.0	15.0	6.0	—	—	1	Johne Johnsen, Jelsa
21 Ss Elida	t	T	19	40.0	16.0	6.0	—	—	1	Andreas Marvik, Marvik
23 Sj Ingolv	lt	T	98	41.0	14.7	6.0	—	—	0	Ordin Tandrenes, Jelsa
24 Mk Charter	t	T	92	55.9	16.3	7.5	Wichm.	12	1	Johs Tveita, Tveita i Ryfylke
25 Må Rap	k	T	15	31.0	11.0	4.5	Rap	9	0	Ivar Furenes, Foreneset
26 Må Fram	f k	T	16	35.6	11.5	3.8	Ideal	8	0	Andr Landsnes, Foreneset
27 Ms Duen	k	T	20	39.0	13.2	5.0	Karm	12	1	Kornelius Lund, Marvik
28 Ms Vega	t k f	T	12	42.0	16.5	7.0	Wichm.	20	1	Peder Slåtten, Foreneset
29 Ms Ternen	f	T	21	34.0	12.0	5.0	Aktiv	8	2	Th Jegteberg, Vatlandsvåg
30 Ms Gerda	t f	T	96	43.0	15.0	7.5	Skandia	12	1	Einar Nilsen m fl, Jelsa

R-J Jelsa — R-KV Kvitingsøy.

Farkostens nummer, art og navn	Anvendelse	Materiale	Byggeår	Langde	Bredde	Dybde	Maskin, navn	Antall HK	F. & fangstb.	Eierens (den korresponderende reders) navn og postadresse
1	2	3	4	5	6	7	8	9	10	11
33 Må Lars	k f	T	23	27.8	9.7	3.4	Rap	7	0	Anbjørn Høivik, Marvik
34 Må Fram	t	T	?	32.0	10.0	3.5	Rap	5	0	Th J Hebnes, Hebnes i Ryfylke
35 Må Trygg	t	T	?	27.2	8.3	3.0	Wichm.	3	0	Olaf K Løvik m fl, Marvik
36 Ms Von	k	T	12	35.0	13.0	5.0	Grei	12	1	K Jegteberg m fl, Vatlandsvåg

R-KP. Klepp merkedistrikt.

1 Må Silden	k	T	16	30.0	12.0	4.0	Snøgg	8	0	Sven R Sele, Voll på Jæren
2 Må Lykken	k	T	14	30.0	12.0	4.0	Danette	7	0	Ivar O Sele m fl, Voll på Jæren
3 Må Havland	k	T	14	24.0	8.0	4.0	Roald	4	0	Nils Nærland m fl, Orre
4 Må Alken	k	T	86	24.0	9.0	4.3	Favorit	4	0	Sivert Wiig, Orre
5 Ms Fnøgg	k	T	10	29.0	11.0	4.0	Snøgg	8	0	Asbjørn Wiig m fl, Orre
6 Ms Vega	h	T	18	35.0	13.0	7.0	Rap	12	0	Asbjørn Sævland, Voll på Jæren
7 Må Palander	k	T	19	22.0	7.0	3.0	Grei	3	0	Adne Sele, Voll på Jæren
8 Må Kvik	k	T	17	22.0	7.0	3.0	Magnet	3	0	Jon K Sele, Voll på Jæren
9 Må Drott	k	T	10	21.0	6.5	3.0	Drott	3	0	Olaus Høyland m fl, Orre
10 Må Odd	f k	T	15	22.0	7.0	3.0	Magnet	3	0	Sofus Sele, Voll på Jæren
11 Må Helga	f k	T	15	22.0	7.0	3.0	Ferro	3	0	Karl K Sele, Voll på Jæren
12 Må Solveig	f k	T	15	22.0	7.0	3.0	Magnet	3	0	Jonas Sele, Voll på Jæren

R-KV. Kvitingsøy merkedistrikt.

1 Ms Emma	ft	T	12	44.0	16.0	8.0	Skandia	20	4	Otto Ystebø m fl, Kvitingsøy
2 Må Samson	k f	T	16	30.0	10.0	4.5	Levahn	7	0	Otto Ystebø, Kvitingsøy
3 Må —	k f	T	09	30.5	9.0	3.0	Chik	5	0	Ole Pedersen, Kvitingsøy
4 Må —	k f	T	?	20.0	6.0	2.0	Chik	3	1	Ole Pedersen, Kvitingsøy
5 Ms Ternen	k f	T	12	33.0	11.0	5.0	Dux	8	1	Tomas Torgersen, Kvitingsøy
7 Må Fremad	f k	T	?	21.0	6.3	2.3	Glimt	4	1	Georg Reimertsen, Kvitingsøy
8 Ms Brugden	k h	T	?	32.0	12.0	6.0	Skude	12	1	Lars Eriksen, Kvitingsøy
9 Ms Addelina	ft	T	?	42.7	17.3	6.8	Ideal	25	3	Paul Håland m fl, Kvitingsøy
10 Må —	f k	T	00	31.0	10.0	4.0	Grei	7	1	Olaf L Olsen, Kvitingsøy
12 Må Fløifisk	k f	T	16	32.0	10.0	4.3	Rap	9	0	Paul Håland, Kvitingsøy
13 Må Mågen	k f	T	03	27.0	6.0	3.3	Wichm.	5	0	Herm Holgersen m fl, Leiasundet
14 Må Lille Grei	f	T	13	29.3	9.6	3.7	L. Grei	7	0	Kristian Olsen m fl, Kvitingsøy
15 Ms Vesta	f	T	?	40.8	15.4	6.4	Skandia	20	4	Kaspar Håland m fl, Kvitingsøy
16 Må Britania	k f	T	16	31.0	10.0	4.5	Stabil	8	0	Peder Håland m fl, Kvitingsøy
17 Må Jøga	k f	T	16	20.0	6.0	3.0	Grei	5	0	Oscar Olsen m fl, Kvitingsøy
18 Må Fix	f	T	06	19.0	5.0	2.5	Fennia	3	0	Bernhard G Meling, Kvitingsøy
19 Må —	k f	T	?	19.0	6.0	2.0	Glimt	4	0	Peder Håland, Kvitingsøy
20 Må Hurtig	k f	T	16	31.0	10.0	4.2	Rap	9	0	Erik Håland, Kvitingsøy
21 Må Storegut	k f	T	16	32.0	10.0	4.3	Rap	7	0	Hans J Håland, Kvitingsøy
22 Må —	k f	T	?	21.0	6.4	2.0	Glimt	4	0	Hans Hansen, Kvitingsøy
23 Må Husvæg	k	T	95	20.0	6.0	2.5	Pan	2	0	Andreas Møland, Kvitingsøy
24 Må —	k f	T	17	20.0	5.5	3.0	Chik	3	0	Oscar Høie, Kvitingsøy
25 Må Habil	k f	T	18	29.0	11.0	4.0	Rap	7	0	Kristian Håland m fl, Kvitingsøy
26 Må Stærk	ft	T	?	21.0	6.2	2.0	Sterk	3	0	Tormod Håland, Kvitingsøy
27 Må Kvik	f	T	?	23.0	7.5	3.0	Americ.	6	1	H Guttormsen, Leiasundet
28 Ms Austra	ft	T	?	41.0	15.0	6.0	Rap	22	4	Peder Hviding m fl, Kvitingsøy
29 Må Pilen	k f	T	95	22.0	6.0	1.5	Stabil	4	0	Emanuel Pallesen, Kvitingsøy
30 Må —	f	T	?	20.0	6.0	2.0	F. M.	3	0	Andro Davidsen, Kvitingsøy
31 Må Grei	k f	T	?	22.0	10.0	3.5	Grei	7	0	Bertel Gabrielsen, Kvitingsøy
32 Må Rask	f	T	15	21.0	5.0	2.5	Levahn	4	0	John M Mortensen, Kvitingsøy
33 Må —	k	T	?	21.0	6.0	2.5	Pan	2	0	Tomas Torgersen, Kvitingsøy
34 Må Kvik	k f	T	90	19.0	4.0	1.5	C. Perf.	3	0	Jørgen Austbø, Kvitingsøy
35 Ms Palmen	ft	T	?	44.0	13.4	4.0	Skandia	15	1	Jørgen Austbø m fl, Kvitingsøy
36 Må —	k f	T	89	20.0	6.5	2.0	F. M.	3	0	Daniel Børresen, Kvitingsøy
37 Må —	k f	T	19	33.0	10.5	4.0	Rap	9	0	Andreas Nordbø m fl, Kvitingsøy
38 Må Glimt	f	T	?	21.0	6.5	2.5	Glimt	4	0	Kristian Olsen, Kvitingsøy
39 Må Ternen	k f	T	?	20.0	6.7	2.0	Fennia	3	0	Ole Bertelsen, Kvitingsøy
40 Må —	f	T	19	20.0	6.5	2.5	Rap	4	0	Palle I Håland, Kvitingsøy

Farkostens nummer, art og navn	2	3	4	5	6	7	8	9	10	11
1	Anvendelse	Materiale	Bygger	Lengde	Bredde	Dybde	Maskin, navn	Antall HK	F. S. fangstb.	Eierens (den korresponderende reders) navn og postadresse
42 Må Snapop	f k	T	10	19.0	5.3	2.0	Atlanta	4	0	Emil Eriksen, Kvitingøy
43 Ms Hanna	f	T	?	42.0	17.0	4.5	Normo	25	3	Olaus Nordbø m fl, Kvitingøy
44 Må —	f	T	?	21.0	6.5	2.0	C. Perf.	3	0	Jakob T Meling, Kvitingøy
45 Må —	f	T	?	20.2	6.1	2.5	C. Perf.	3	0	Magnus Edland m fl, Kvitingøy
46 Må Perfekt	f	T	16	20.0	5.5	2.2	C. Perf.	4	0	Arne Meling, Kvitingøy
47 Ms Hilda	k	T	05	35.0	13.0	5.0	Wichm.	10	1	Erling Håland m fl, Kvitingøy
49 Må Tryg	f	T	18	21.0	7.4	2.5	Rap	4	0	Tore T Meling, Kvitingøy
50 Må —	k	T	10	20.0	6.0	2.0	Levahn	3	0	Lauritz Ydstebø, Kvitingøy
51 Ms Lijonet	f k	T	03	42.0	16.0	5.5	Normo	20	4	Ole Knudsen, Leiasundet
52 Ms Sexænd	f k	T	03	39.5	16.0	6.5	Skandia	15	3	Hermand Holgersen, Leiasundet
54 Må —	k f	T	05	30.0	9.5	4.0	Rap	7	0	Konrad Nordbø, Kvitingøy
55 Må Tyr	k f	T	13	28.0	9.0	3.5	Wichm.	5	0	Knud Knudsen, Leiasundet
56 Må Sleibner	k f	T	16	30.0	10.8	3.9	Levahn	7	0	Lars Meling m fl, Kvitingøy
57 Ms Lyder Horn	t	T	00	45.0	17.0	5.0	Populær	20	1	Daniel Nordtvedt, Leiasundet
58 Må —	f	T	15	20.0	6.0	1.4	Glimt	4	0	Marselius Håland, Kvitingøy
59 Må —	k f	T	?	20.0	6.5	2.0	Grei	4	0	Lars O Nordbø m fl, Kvitingøy
60 Må —	k f	T	18	30.8	11.0	4.5	Grei	8	0	Daniel Nordtvedt, Kvitingøy
61 Må Kvitsøy- fjord	f k	T	16	32.0	11.1	4.0	Levahn	7	0	Thore J Meling m fl, Kvitingøy
62 Må —	f	T	19	19.0	6.3	2.0	Glimt	4	0	O M Lundgren, Leiasundet
63 Ms Bærøe	f k	T	09	39.0	14.5	9.0	Dux	18	1	Otto Ydstebø m fl, Kvitingøy
64 Ms Hilda II ¹⁾	k	T	95	38.5	13.5	5.2	Rap	12	1	Thormod Håland m fl, Kvitingøy
65 Ms Svea	k t	T	06	40.0	15.0	7.0	Skandia	12	1	Oskar Nordbø, Kvitingøy
66 Må —	k	T	22	25.0	8.0	3.0	Favorit	5	0	Bernt Bentsen, Leiasundet
67 Mk Rekord	k f	T	10	38.8	10.5	5.1	Populær	12	1	Bernt Bentsen, Leiasundet
68 Må Harald	k f	T	10	30.0	9.5	4.0	Grei	6	0	Kristoffer Pedersen, Leiasundet
69 Må Ommund	f	T	?	25.0	8.0	3.0	Concord	5	0	Ommund Hviding, Leiasundet
70 Mk Ingeborg	t	T	72	50.5	14.6	5.7	Skandia	10	1	Kornelius Knudsen, Leiasundet
71 Sk Strive	h	T	78	69.5	18.7	8.9	—	—	1	Johs Bentzen m fl, Leiasundet
72 Mk Adventure	t	T	79	63.5	18.7	8.2	Sølyst	25	1	Ole Bentsen, Leiasundet
73 Ms Sverre	k	T	08	36.0	12.0	5.0	Vestkyst	8	1	L P Ydstebø m fl, Kvitingøy
74 Må —	f	T	25	21.5	6.4	2.4	Levahn	4	0	Ingv Meling, Kvitingøy

R-L. Lund merkedistrikt.

1 Ms Susanna | k h | T | 18 | 42.7 | 14.4 | 5.5 | Hein | 16 | 0 | Ingvald Hamre m fl, Moi

R-M. Mosterøy merkedistrikt.

1 Ms Ørnen | k f | T | 05 | 39.3 | 7.0 | 6.4 | Avance | 20 | 3 | T Finnesand m fl, Utstein Kloster
2 Må Lyng-
blomsten | k f | T | 15 | 32.0 | 10.7 | 3.8 | Rap | 7 | 0 | I Haugvaldstad m fl, Utstein Kl.
3 Ms Niagara | t | T | 10 | 44.0 | 16.0 | 10.0 | Avance | 18 | 1 | Emil Bru, Bru
4 Ms Størjen | t | T | ? | 37.3 | 15.8 | 5.4 | Skandia | 12 | 0 | Nikolai Assje, Assje
5 Ms Viking | f k | T | ? | 44.0 | 20.0 | 6.0 | Skandia | 16 | 3 | H Haugvaldstad m fl, Utstein Kl.
6 Mk Rask | k t | T | 08 | 50.0 | 12.0 | 5.0 | Skandia | 15 | 1 | Jan Assje, Assje
7 D Agvald | f | T | 80 | 42.0 | 13.0 | 9.0 | Damp | 45 | 0 | Magnus Bru, Vestre Amøy
8 Ms Viktoria | t | T | 08 | 35.0 | 14.5 | 5.0 | Skandia | 12 | 1 | Jakob Hegreberg, Vestre Amøy
9 Mk Kvik | t | T | 90 | 69.2 | 18.3 | 9.4 | Verdan. | 22 | 1 | Bert Helland m fl, Mosterøy
10 Ms Tryg | f k t | T | 10 | 42.0 | 16.0 | 6.5 | Verdan. | 18 | 1 | Morten Assje, Mosterøy
11 Ms Martha | f t | T | 90 | 34.0 | 15.0 | 4.0 | Snøgg | 15 | 1 | Lars O Bru, Bru
12 Mk Statland I | t | T | 17 | 55.7 | 17.5 | 6.7 | Grei | 42 | 1 | Ingebrigte Bru m fl, Bru
13 Ms Prøven | f k | T | 05 | 43.0 | 16.0 | 5.5 | Skandia | ? | 3 | Olav Eiane m fl, Sokn
14 Ms Økonom | t | T | 15 | 42.5 | 15.0 | 5.5 | Skandia | 16 | 1 | Jakob O Bru, Bru
15 Må — | f | T | 10 | 27.0 | 9.0 | 3.5 | Fiks | 6 | 0 | J A Hegreberg, Vestre Amøy
16 Må — | f | T | 06 | 21.0 | 7.0 | 3.0 | Grei | 3 | 0 | R Vareberg, Vestre Amøy
17 Må Heimdal | f k | T | 05 | 27.5 | 7.5 | 4.5 | Rap | 5 | 0 | Joh Vareberg, Vestre Amøy
18 Må Trygg | k f | T | 00 | 30.6 | 10.0 | 4.8 | Hein | 4 | 0 | Ole K Hodnefeld m fl, Mosterøy

R-M Mosterøy — R-NB Nærbø.

Farkostens nummer, art og navn	2 Anvendelse	Materiale	Byggeår	5 Lengde	6 Bredd	7 Dybde	Maskin, navn	9 Antall HK	10 F. & fangstb.	Eierens (den korresponderende reders) navn og postadresse	11
19 Mk Lyngholm	k h	T	83	54.9	15.5	7.2	Populær	22	2	Herlof Tollefsen, Kvitingøy	
20 Må Tryg	k f	T	00	28.0	10.0	4.0	Rap	5	0	A Hegreberg, Vestre Amøy	
22 Må Peter Klikk	k f	T	13	26.1	8.6	3.2	Ideal	7	2	Lars Ramndal, Mosterøy	
23 Må Aktiv	k f	T	16	33.5	11.2	4.4	Aktiv	7	0	Lars Ramndal m fl, Mosterøy	
24 4/å —	f	T	94	19.7	6.3	2.5	—	—	0	Ole K Kloster m fl, Utstein Kloster	
25 Må —	k f	T	02	32.0	8.5	5.0	Rap	5	0	Tore A Vareberg, Vestre Amøy	
26 Må Erling	k f	T	14	30.0	8.0	4.0	Rap	7	0	Knud Hegreberg, Vestre Amøy	
27 Må Rap	f	T	19	26.0	8.0	3.0	Rap	3	0	Reinhart Bru, Bru	
28 Må —	f	T	16	30.0	10.0	4.0	Stabil	6	1	Ingv Kloster m fl, Utstein Kloster	
29 Må —	f	T	07	27.0	7.5	4.5	Regal	5	0	Tore T Vareberg, Vestre Amøy	
30 Må —	f	T	21	26.3	8.0	3.5	Skandia	6	2	Ole Askø, Mosterøy	
31 Må —	f	T	?	20.0	7.0	2.0	C. Perf.	6	0	J K Hegreberg, Vestre Amøy	
32 Ms Olga	f	T	95	39.2	16.3	6.7	Skandia	12	4	I Haugvaldstad m fl, Utstein Kloster	
33 4/å Frøien	f	T	92	20.0	6.3	2.3	—	—	0	Vilh Haugvaldstad m fl, Mosterøy	
34 Ms Frida	f	T	?	38.2	14.3	4.8	Skandia	16	3	Vilh Haugvaldstad, Mosterøy	
35 Ms Rakel	f	T	?	30.6	11.8	3.8	Hein	8	0	Kr Finnesand m fl, Utstein Kloster	
36 Må —	f	T	?	31.6	9.9	3.2	Rap	5	0	V Haugvaldstad m fl, Utstein Kl.	
37 Må Aktiv	f k	T	11	25.0	8.0	4.0	Aktiv	5	1	Nils Vareberg, Vestre Amøy	
38 Må Haugvall	k f	T	12	29.0	10.0	4.0	Stabil	6	0	Henrik Haugvaldstad, Mosterøy	
39 4/å Tyr	f	T	?	21.2	6.5	2.3	—	—	0	Ingv. Haugvaldstad m fl, Utstein Kl.	
40 Ms Mågen	k t	T	?	35.5	13.5	5.0	Skandia	12	0	Kr A Haugvaldstad, Mosterøy	
41 Må Blokhan	f	T	?	26.0	8.0	3.5	C. Perf.	6	0	Knud Sorheim, Utstein Kloster	
42 Ms Brødrene	k	T	?	35.0	14.0	5.0	Skandia	10	0	Karl Fjeldø, Utstein Kloster	
44 Må Snøgg	k f	T	16	33.8	11.3	3.5	Snøgg	8	0	Aen R Askø m fl, Assje	
47 Må Thor	k f	T	16	33.0	12.0	4.6	Hein	5	0	Bernt Hodnefjeld m fl, Mosterøy	
48 Må Trafik	f	T	18	20.0	6.5	2.5	C. Perf.	4	0	Jakob O Hegreber Vestre Amøy	
50 Ms Svalen	t f	T	00	36.8	14.3	5.7	Skandia	10	1	Lars Voll m fl, Mosterøy	

R-N. Nedstrand merkedistrikt.

1 Mk Marie	t	T	90	50.0	15.5	6.5	Skandia	10	1	Gudmund Landråk, Nedstrand	
2 Ms Vassenvik	f k t	T	02	38.0	13.5	5.5	Grei	12	2	K M Vatsvåg, Vassendvik	
3 Må Sam	f t	T	12	28.0	10.0	3.0	C. Perf.	8	0	T L Øverland, Nedstrand	
4 Må Hein	k f	T	17	32.0	8.5	7.0	Hein	8	0	Lars Baustad, Nedstrand	
5 Ms Tyra	k f	T	09	34.0	13.5	6.0	Wichm.	8	0	Johs Bakkevig m fl, Toftøy	
6 Må Borgen	k f	T	15	32.0	12.0	5.0	Rap	9	2	Knut Borgenvik, Espevik	
8 Ms Falken	f t	T	19	36.5	12.6	5.4	Hein	10	0	Jens Musland, Nedstrand	
9 Må Eggen	k f	T	14	30.0	10.0	4.0	?	7	0	Olav Topnæs m fl, Toftøy	
10 Må Trygve	Gran										
11 Ms Toftøy	f k t	T	03	28.5	10.0	3.5	Rap	5	0	Nils Helle, Hinderåvå	
12 Ss Håbet	l t	T	00	35.4	12.5	5.2	Grei	10	3	Ivar Toftø m fl, Toftøy	
13 Må Mågen	f t	T	?	33.4	13.6	5.7	—	—	0	Sigve G Landråk, Muslandsvåg	
14 Må Gudmund	k f	T	?	25.0	10.0	3.0	Rap	5	0	Jone E Amdal, Nedstrand	
15 Mk Kvik	t h	T	16	33.0	11.6	4.4	Skandia	10	0	Osm L Bakkevig, Toftøy	
17 Ms Ørnen	l t	T	11	47.0	13.0	5.0	Populær	17	1	Sigve Langøysund m fl, Nedstrand	
19 Må Snøgg	k f	T	?	53.0	14.0	6.0	Skandia	12	0	Andreas Tannesvåg, Toftøy	
20 Mk Glimt	t	T	16	31.0	10.0	5.0	Snøgg	8	0	Holger Siljerd m fl, Espevik	
21 Sk Our Boys	h k	T	?	45.0	14.0	7.0	Finney	25	0	Magnus Fjærtland m fl, Nedstrand	
23 Må Karl ¹⁾	f	T	95	59.9	17.0	7.9	—	—	1	Gudmund Sandvig m fl, Espevik	
24 Ms Svanen	t f	T	?	30.0	10.0	4.0	Stella	8	0	Severin Tapnæs, Toftøy	
25 Ms Liv	t	T	18	40.0	14.0	5.0	Rap	12	1	S H Amdal m fl, Nedstrand	
		T	?	32.0	12.0	4.5	Stabil	8	0	Nils Espeland, Espevik	

R-NB. Nærbø merkedistrikt.

1 Må Brita	k	T	15	32.0	11.5	5.0	Danette	7	0	Ole M A Sør-Reime m fl, Nærbø	
2 Må Argus ²⁾	k	T	?	32.8	10.4	3.7	Special	6	0	Lars Obrestad m fl, Nærbø	
3 Må Fram	k	T	?	30.0	10.5	5.0	Aktiv	7	0	Hans M Sør-Reime m fl, Nærbø	

1) Omb. 1915. 2) Omb. 1918.

R-NB Nærbø — R-RB Randaberg.

Farkostens nummer, art og navn	Anvendelse	Materiale	Byggår	Lengde	Bredde	Dybde	Maskin, navn	Antall HK	F. & fangtb.	Eierens (den korresponderende reders) navn og postadresse
1	2	3	4	5	6	7	8	9	10	11
4 Må Njord	k	T12	27.1	8.8	3.2	Eagle		6	0	Ingvald Obrestad m fl, Nærbø
5 Må Laura	k	T07	28.0	9.0	4.5	Rap		5	0	Elias S Lade m fl, Nærbø
6 Må Tor	k	T17	27.7	9.2	3.8	Rap		7	0	Elling Nærland m fl, Nærbø
7 Må Seilvåg	k	T14	21.0	7.5	3.0	C. Perf.		3	0	Enevold O Høiland m fl, Nærbø
8 Må Kvikk	k	T ?	22.0	7.0	3.0	Grei		4	0	Isak Valdeland, Nærbø
9 Må Kvikk	k	T10	28.0	9.5	4.5	Aktiv		7	0	Nikolai Reime m fl, Nærbø
10 Må Rap	k	T16	28.0	9.7	4.0	Rap		7	0	Jonas M Høiland m fl, Nærbø
11 Må Tom	k	T11	27.0	8.0	4.0	Sleipner		4	0	Johs Reime m fl, Nærbø
12 Må Von	k	T ?	20.0	7.0	3.5	Skandia		3	0	J Rasmussen, Obrestad, Nærbø

R-O. Ogn merkedistrikt.

2 Ms Tryg	kf	T03	37.0	14.0	6.0	Rap		12	1	Johan Tuen m fl, Vatnamo
3 Ms Rap	kf	T12	40.0	13.0	6.0	Hein		14	0	Gunnar Vatnemo m fl, Vatnamo
4 Må Sneidt	kf	T95	22.0	6.5	3.0	Rap		4	0	Mandius Sirevåg m fl, Store Sirevåg
5 Må Sirevåg	k	T21	25.0	7.0	4.0	Rap		5	0	Lars J Sirevåg m fl, Store Sirevåg
6 Må Kvik	kf	T14	31.0	10.0	4.5	Rap		9	0	Math T Nygård m fl, Store Sirevåg
7 Ms Nygård	kf	T07	31.9	12.7	6.4	Rap		12	0	Tollef Nygård m fl, Store Sirevåg
8 Ms Sirevåg	kf	T17	42.0	15.0	6.0	Rap		12	0	Edv E Nygård m fl, Store Sirevåg
9 Må Sirevåg	f	T12	31.0	9.5	4.0	Rap		6	0	Edv E Nygård m fl, Store Sirevåg
10 Må Gløg	kf	T10	20.0	7.0	3.0	Thor		4	0	Math M Sirevåg m fl, Store Sirevåg
11 Ms —	kf	T18	33.0	12.0	5.0	Hein		7	0	Tobias Nygård m fl, Store Sirevåg
12 Ms Nygård	kf	T07	36.0	12.0	7.0	Rap		12	0	Johs Nygård m fl, Store Sirevåg
13 Ms Haver	kft	T19	42.0	14.5	6.0	Hein		18	0	Johan Haver m fl, Store Sirevåg
14 Ms Holman	kf	T18	42.0	14.0	5.5	Hein		14	0	Tollef T Holmene m fl, Vatnamo
15 Må Fremad	k	T18	22.0	7.0	3.0	Rap		4	0	Hans H Holmene, Vatnamo
17 Må Sjøfuglen	kf	T20	23.0	8.0	4.0	Rap		5	0	Edvin E Holmene m fl, Vatnamo
18 Ms Aktiv	kf	T03	34.5	13.0	5.5	Aktiv		9	0	Erik Holmene m fl, Vatnamo
19 Må Roal	k	T16	21.0	8.0	3.5	Roald		4	0	Kristian J Vatnemo m fl, Vatnamo
20 Må Sned	k	T21	23.0	7.5	3.5	Rap		4	0	Mandius Sirevåg m fl, Store Sirevåg
21 Må Adol	k	T10	24.0	9.0	3.8	Aktiv		6	0	Tollef T Holmene m fl, Vatnamo
22 Må Sigurd	k	T10	24.0	9.0	4.0	Rap		5	0	Mikal Kristensen m fl, Vatnamo
23 Ms Prøven	fk	T14	41.0	15.5	7.0	Bolind.		15	0	Sivert Ellertsen m fl, Store Sirevåg
24 Ms Lindø	k	T19	44.6	15.0	6.4	Rap		23	0	Mathias Nygård m fl, Store Sirevåg
25 Må Laksen	k	T19	23.4	7.0	2.5	Eagle		7	0	Jakob Johannessen, Store Sirevåg
26 Ms Havblik	k	T05	36.0	13.0	5.3	Aktiv		10	0	M Nylund Sirevåg m fl, St Sirevåg
27 Må Hagen	k	T15	33.0	10.5	5.0	Rap		7	0	Johs Hagen d y m fl, Store Sirevåg
28 Må Svanen	f	T25	23.0	7.0	4.0	Rap		4	0	A H Holmene, Vatnamo

R-RB. Randaberg merkedistrikt.

2 Må Fiks	fk	T24	22.0	7.0	3.5	Glimt		4	1	R T Viste m fl, Randaberg på Jæren
3 Må Falken	fk	T16	32.0	11.0	5.0	Hein		7	0	A T Viste m fl, Randaberg på Jæren
4 Må Fisken	k	T18	25.0	7.0	4.0	Rap		5	1	Jan K Viste, Randaberg på Jæren
5 Må —	k	T19	19.0	7.0	3.0	Rap		4	1	Johs Vistvig, Randaberg på Jæren
6 Må Bøe	k	T16	30.0	10.0	3.5	Rap		7	0	T K Bøe m fl, Randaberg på Jæren
7 Må Kvik	k	T20	21.0	7.0	4.0	Glimt		4	0	K I Viste m fl, Randaberg på Jæren
8 Må Peisan	k	T19	34.0	11.0	3.5	Rap		9	0	A Aurdal m fl, Randaberg på Jæren
9 Må Rap	k	T19	22.0	7.0	4.0	Rap		5	1	A T Viste m fl, Randaberg på J.
10 Må Trygg	k	T18	30.0	10.0	4.0	Lauson		8	0	H L Goa m fl, Randaberg på Jæren
11 Må —	k	T10	24.0	7.0	3.0	Rap		5	1	A M Viste m fl, Randaberg på J.
12 Må Rapp	k	T17	32.0	11.0	5.0	Rap		9	0	E T Tunge, Randaberg på Jæren
13 Ms Ørnen	fk	T08	30.0	9.0	4.0	Tryg		6	2	B J Grødem, Randaberg på Jæren
14 Må Robben	k	T14	30.0	10.0	4.0	Wichm.		6	0	S Vistnes m fl, Randaberg på Jæren
15 Må Bjørn	f	T97	23.0	6.0	3.0	Gideon		4	0	A Aurdal m fl, Randaberg på Jæren
16 Må Randeberg	kf	T14	22.0	7.5	3.0	Ferro		4	0	Sam Randeberg, Randaberg på J.
17 I Svartepor	l	T80	27.0	8.0	4.0	—		—	0	A Aurdal m fl, Randaberg på Jæren
18 Må Bragen	k	T90	22.0	7.0	3.0	Grei		4	1	J E Tunge m fl, Randaberg på J.
19 Må —	fk	T16	28.0	8.0	4.0	Rap		5	1	Anen Kolnes, Randaberg på Jæren
20 Må Rappen	k	T05	31.0	10.0	4.0	Rap		7	0	I I Bøe m fl, Randaberg på Jæren

R-RB Randaberg — R-R Rennesøy.

Farkostens nummer, art og navn	Anvendelse	Materiale	Byggear	Lengde	Bredde	Dybde	Maskin, navn	Antall HK	F. & fangstb.	Eierens (den korresponderende reders) navn og postadresse
1	2	3	4	5	6	7	8	9	10	11
21 Må Håbet	k f	T	04	30.0	9.0	4.0	Rap	7	1	Ole J Grødem, Randaberg på J.
22 Må Mågen	f	T	23	20.0	5.0	2.4	Glimt	4	2	J R Sande m fl, Randaberg på J.
23 Må Seien	f	T	13	18.5	6.0	2.7	Eagle	4	0	H E Randaberg, Randaberg på J.
24 Må Rask	k f	T	17	32.0	10.0	4.0	Rap	7	0	E T Rødsten m fl, Randaberg på J.
25 Må Bergsund	k f	T	17	32.0	11.0	5.0	Bergs.	7	0	T Stendal m fl, Randaberg på J.
26 Må —	f	T	?	20.0	5.5	3.0	?	4	0	A Simonsen, Randaberg på Jæren
27 Må —	k	T	23	18.6	5.6	2.2	Glimt	3	0	R Vistvik, Randaberg på Jæren
28 Må Bobb	k f	T	19	31.4	11.4	4.3	Rap	7	0	H I Bøe, Randaberg på Jæren
29 Må Glimt	f	T	21	22.0	7.0	3.0	Glimt	3	0	Johan Rygh, Randaberg på Jæren
30 Må Sjøblomen	k f	T	?	18.3	5.5	1.8	C. Perf.	3	0	J E Vestvik m fl, Randaberg på J.

R-R. Rennesøy merkedistrikt.

1 Ms Bjørn	k f l	T	10	42.0	18.0	6.0	Avance	22	0	Mikal Brimsøy, Brimse
2 Må Rap	k	T	?	33.0	9.0	4.0	Rap	7	0	Georg Sværen m fl, Østhusvik
3 Må Viking	k	T	14	28.0	9.0	5.0	Hexa	6	0	Halvar Nordby m fl, Hanesand
5 Må Trygg	k	T	16	32.7	11.0	3.8	Rap	9	0	Gustav Galta m fl, Sørbo
6 Ms Solveig	k f	T	12	44.9	15.9	6.8	Skandia	20	4	Gustav Galta m fl, Sørbo
8 Ms Bjørn	k f	T	05	35.0	13.5	4.0	Skandia	10	0	Asseus Reienes, Sørbo
9 Må Ternen	f k	T	03	26.0	8.3	3.3	Rekord	6	0	Selius A Galta, Sørbo
12 Ms Brødrene	t	T	00	39.0	14.0	4.5	Populær	16	0	Johs Håvesten m fl, Vikevåg
13 Må Sverre	k	T	14	32.0	9.0	4.0	Wichm.	6	0	Ole M Nordbø, Vikevåg
16 Ms Symra	t	T	17	42.0	15.0	7.0	Stabil	22	0	Rasmus Mehus, Østhusvik
17 Må Populær	k	T	05	32.0	9.0	4.0	Populær	6	0	Rasmus Mehus, Østhusvik
21 Må Tryg	k	T	17	33.5	11.7	4.2	Hein	6	0	Peder P Hoversten m fl, Vikevåg
22 Ms Ternen	t	T	10	37.0	13.0	6.0	Skandia	15	0	Morten E Dalager, Vikevåg
23 Ms Paddy	f k	T	16	46.0	16.0	6.0	Ideal	20	5	Tore Helland m fl, Vikevåg
26 Må Vikman	t	T	?	23.0	5.5	3.5	Wichm.	3	0	Ole Johan Østhus, Østhusvik
27 Må Mågen	k	T	08	33.0	10.0	4.0	Rap	7	0	Johan Th Sørbo, Sørbo
28 Må Trygg	k	T	04	32.0	8.0	5.0	Ideal	8	0	Paul Helland, Vikevåg
29 Må Mågen	k f	T	08	32.0	9.0	4.0	Hein	6	0	Olaus Reianes, Sørbo
31 Ms Mira	t	T	04	42.0	16.0	5.0	Wichm.	20	0	Kristian Hausken, Vikevåg
32 Må Rask	k	T	05	30.0	10.0	4.0	Grei	7	0	Erling Dalager m fl, Vikevåg
33 Må Alken	k f	T	15	32.0	10.0	5.0	Hein	6	0	Lars O Reianes, Sørbo
34 Ms Hertha	f t	T	05	41.4	15.9	7.0	Skandia	15	0	Daniel Dalaker, Vikevåg
36 Må Haring	k f	T	16	31.0	11.3	4.3	Hein	7	0	Gustav Dahle, Dale i Ryfylke
37 Må Rap	k f	T	15	30.0	9.4	3.5	Rap	8	0	Lars Låder, Sørbo
38 Må Rap	f t	T	?	25.0	8.0	4.0	Rap	4	2	Mikal Bremsø, Brimse
39 Må —	k	T	16	29.0	9.3	2.8	Wichm.	6	0	Mikal Hellevik, Vikevåg
40 Må Nansen	k	T	12	29.0	10.0	3.5	Rap	5	0	Olav Sørbo m fl, Sørbo
41 Mk Rennesøy	t	T	22	50.0	13.5	6.8	Skandia	15	0	Norvald Galte, Sørbo
42 Ms Nordstrand	t	T	?	36.0	12.0	5.8	Skandia	12	0	Tommas Bremsøy, Brimse
43 Ms Falken	k f	T	12	33.0	11.5	5.0	Snøgg	12	0	Morten B Brimsøy, Brimse
46 Må Fallsen	k f	T	16	32.0	8.0	4.0	Hein	5	0	Rennesøy Kassefabrik, Vikevåg
47 Må Svea	f k	T	?	35.0	16.0	5.0	Skandia	10	0	Jakob D Østhus, Østhusvik
48 Må Leiv	f t	T	20	26.0	6.5	4.5	Snø	6	1	Lyder Olsen, Østhusvik
49 Må Sleipner	k f	T	19	31.0	11.0	3.3	Skandia	6	0	J Hommervold, Sørbo
50 Mk Arvak	t	T	96	60.4	17.0	8.0	Sølyst	15	0	Berdines B Brimsø, Brimse
51 Ms Ellida	t	T	?	44.0	16.0	6.0	Skandia	12	0	Olaf Håversten, Vikevåg
53 Ms Sjøblomsten	f	T	?	39.0	15.0	6.0	Skandia	12	0	Johan Ertensten, Vikevåg
55 Ms Juno	t	T	?	40.0	9.0	7.0	Skandia	12	0	Olav Hanesand, Hanesand
56 Ms Britania	t	T	19	46.2	14.8	5.6	Avance	22	0	Laurits Austbø, Vikevåg
57 Ms Aslaug	k f t	T	16	44.3	14.0	6.3	Rap	22	1	Kristoffer Berga, Vikevåg
58 Ms Allegro	t	T	02	38.0	15.5	4.5	Skandia	20	1	Ole Førsvold, Vikevåg
59 Ms Gøta	t f	T	?	42.0	15.0	5.0	Grei	12	0	Torger T Vig, Vikevåg
61 Ms Erna	t	T	15	43.0	16.0	6.5	Populær	20	0	Olav Hommervold, Sørbo
62 Ms Dristig	f	T	08	41.0	14.0	5.0	Skandia	15	4	Kasper Galta m fl, Sørbo
63 Ms Hjelmen	f	T	05	40.0	15.0	7.0	Populær	15	4	J D Østhus, Østhusvik
64 Ms Ruth	t	T	05	38.0	17.0	6.0	Wichm.	12	1	S E Håverstein m fl, Vikevåg

Farkostens nummer, art og navn	1	2 Anvendelse	3 Materiale	4 Byggår	5 Lengde	6 Brekke	7 Dybde	8 Maskin, navn	9 Anvendelse	10 F. & fangstb.	Eierens (den korresponderende reders) navn og postadresse	11
-----------------------------------	---	--------------	-------------	----------	----------	----------	---------	-------------------	--------------	------------------	--------------------------------------------------------------	----

R-SD. Sand merkedistrikt.

1 Ms Klara	t	T'95	42.8	16.2	5.5	Wichm.	12	1	Anders S Hatløyen, Sand
2 Mj Kvik	t	T'08	42.0	15.0	6.5	Wichm.	20	1	Anders S Hatløyen, Sand
3 Må Nevøy	ft	T'19	32.0	10.5	4.0	Karm	7	0	Bastian Nevøyen m fl, Sand
4 Må Ravn	f	T'16	28.7	9.6	4.0	Rap	7	0	Bernhart Bjerga m fl, Sand
5 Må Snøg	t	T'18	38.0	11.0	4.0	Snøgg	10	0	Carl Nielsen, Sand

R-SI. Sandeid merkedistrikt.

1 Ms Sjølivet	ft	T'07	39.0	16.0	6.0	Skandia	12	4	Ingvald Vestbø, Sandeid
2 Ms Astrid ¹⁾	t	T'95	37.0	13.0	5.0	Wichm.	10	1	Anders Vestbø, Sandeid
3 Ms Vesta	ft	T'17	42.0	16.0	6.0	Grei	20	1	Johannes Vestbø m fl, Sandeid
4 4/å —	k f	T'?	28.0	7.0	2.0	—	—	0	Johan T Vestbø, Sandeid
5 4/å —	f	T'10	19.8	7.0	1.9	—	—	0	Karl Hustvedt, Sandeid
6 4/å —	f	T'09	19.0	5.0	2.0	—	—	0	Nils A Vestbø, Sandeid
7 Ms Svea	t	T'?	40.0	17.0	7.0	Skandia	10	1	Erik Grønnestad m fl, Sandeid
8 4/å —	f	T'?	20.0	6.0	2.0	—	—	1	Ole N Vestbø m fl, Sandeid

R-SA. Sauda merkedistrikt.

1 Må Iris	f	T'14	31.0	5.5	2.5	Atlanta	4	0	Gustav Pedersen m fl, Sauda
-----------	---	------	------	-----	-----	---------	---	---	-----------------------------

R-SØ. Sjernarøy merkedistrikt.

1 Ms Agnes	f	T'23	48.0	17.0	6.0	Rap	25	0	Bjørn Landsnæs m fl, Helgøysund
2 Mk Frithof	t	T'08	54.0	13.5	6.0	Verdan.	30	0	Anders Jørstad m fl, Sjernarøy
3 Ms Gøta	t	T'05	40.0	15.0	4.0	Populær	15	0	S Tingvik m fl, Eidssund i Ryfylke
5 Må Lykkens	prøve f	T'08	28.0	10.0	3.0	Levahn	7	0	Knut Nordbø, Sjernarøy
6 Ms Ragna	f	T'10	33.0	13.0	4.0	Norrøna	8	0	Martin Holle, Sjernarøy
7 Mj Gyda	tf	T'16	41.0	15.0	5.0	Rap	22	0	Kornelius Sønningen, Sjernarøy
8 Må Røk	f	T'10	28.0	8.0	3.0	Stabil	6	0	Bjørn A Lund, Sjernarøy
9 Må Storegut	f	T'14	32.0	11.0	5.0	Populær	8	0	Svend Thorsen m fl, Sjernarøy
10 Må Skum	f	T'12	25.0	14.0	5.0	Sølyst	8	0	Per Nedrebø, Aubøund
11 Ms Bruden	f	T'15	39.0	13.0	6.0	Gamma	18	0	S Valentinsen, Eidssund i Ryfylke
12 Må Vennen	f	T'00	30.0	10.0	4.0	Rap	7	0	Enok Vatland, Sjernarøy
13 Må Trofast	f	T'15	30.0	10.0	4.0	Kampen	5	0	Kristoffer R Talgø m fl, Sjernarøy
14 Må Snøg	t	T'08	25.0	8.0	4.0	Wichm.	6	0	Rasmus E Jørstad, Sjernarøy
15 Ms Bjergøy	t	T'16	43.0	10.0	5.0	Grei	17	0	Bjørn B Lund m fl, Sjernarøy
18 Ms Alvina	k fl	T'04	42.0	13.0	5.0	Verdan.	15	0	Bjørn Landsnæs m fl, Helgøysund
19 Ms Duen	f	T'14	38.0	11.0	4.5	Special	15	0	Ole Landsnes, Helgøysund
21 Må Fram	f	T'16	31.0	11.0	4.0	C. Perf.	8	0	Helmer Adland, Sjernarøy
22 Må Blegen	f	T'10	32.0	10.0	4.0	Alpha	12	0	K Tingvik m fl, Eidssund i Ryfylke
23 Må Kvik	f	T'85	31.0	9.0	5.0	Levahn	10	0	S Valentinsen, Eidssund i Ryfylke
25 Ms Violon	f	T'?	42.0	17.0	6.0	Avance	10	0	Anton R Talgø m fl, Helgøysund
26 4/å	f	T'21	18.2	5.7	1.9	—	—	0	Sven Berget, Sjernarøy

R-SE. Skåre merkedistrikt.

1 Må Trygg	k	T'06	23.9	8.5	3.2	Aktiv	3	0	M H Kvalsvik, Skåre pr Haugesund
2 Må Ramsholm	k f	T'10	19.9	6.6	3.2	Sterk	4	0	G O Bergstøl, Skåre pr Haugesund
3 Må Frank	k f	T'15	26.3	8.0	3.2	Alpha	4	0	R R Hagland m fl, Skåre pr H.sund
4 Må Maiblomsten	k	T'05	24.9	8.4	3.3	L. Grei	4	0	M M Støle m fl, Skåre pr Haugesund
5 Må Fram	k f	T'08	25.5	8.3	3.3	Populær	4	0	H E Bergstøl m fl, Skåre pr H.sund
6 Må Fram	f k	T'04	28.2	9.4	3.1	Alpha	4	0	Endre H Førland, Skåre pr H.sund
7 Må Urd	k f	T'05	24.8	8.5	3.0	Bergs.	5	0	K O Hagland m fl, Skåre pr H.sund
8 Ms Alfa	f k	T'95	32.3	11.5	4.5	Gideon	8	0	Konr Førland, Skåre pr Haugesund

1) Omb. 1923.

R-SE Skåre — R-SH Skudenes herred.

Farkostens nummer, art og navn	Anvendelse	Materiale	Byggår	Lengde	Bredde	Dybde	Maskin, navn	Antall HK	F. & langstb.	Eierens (den korresponderende reders) navn og postadresse
1	2	3	4	5	6	7	8	9	10	11
9 Må Sjøblomsten	fk	T 07		30.7	10.5	3.5	Gideon	6	0	Mand Førland, Skåre pr Haugesund
10 Må Bleivik	kf	T 19		27.4	9.1	3.2	Hein	6	0	Karl Knutsen, Førland
11 Må Sjøgutten	kf	T 12		27.8	9.0	3.3	Aktiv	5	0	T N Hagland m fl, Skåre pr H.sund
12 Ms Silden	k f t	T 15		45.0	15.3	6.0	Rap	22	0	Karl T Røvær m fl, Røvær
13 Må Spurven	f	T 05		23.0	8.6	4.0	Rap	5	0	Karl T Røvær m fl, Røvær
14 Må Alken	f	T 14		22.0	7.0	4.0	Populær	4	0	Gaut T Røvær, Røvær
16 Må Finn	fk	T 14		25.0	8.8	4.0	L. Grei	4	0	Bendik R Røvær, Røvær
18 Må Finn	kf	T 13		23.0	10.0	4.5	Wichm.	3	0	Kristian Nikolaisen, Røvær
19 Ms Alken	t k f	T 17		45.0	14.5	6.0	Rap	23	0	Svend O Røvær m fl, Røvær
21 Må Snapop	fk	T 05		29.9	9.7	3.6	Gideon	5	0	S H Hagland, Skåre pr Haugesund
22 Må Grei	kf	T 11		29.0	10.5	4.3	Grei	7	2	Karl Kvale, Skåre pr Haugesund
23 Må Fram	kf	T 13		29.0	9.4	3.5	Wichm.	4	0	Truls Gautesen m fl, Røvær
24 Ms Bris	k	T 16		42.0	14.0	6.0	Wichm.	16	1	Konrad Olsen m fl, Røvær
25 Ms Svanen	b f t	T 15		42.0	14.0	5.0	Rap	18	0	Konrat Schröder m fl, Røvær
26 Må Fremad	kf	T 08		27.0	8.5	4.0	Populær	8	0	Konrat Schröder m fl, Røvær
27 Må Tryge	kf	T 14		26.5	9.8	3.3	Tryg	4	0	Gustav Vikse m fl, Skåre pr H.sund
31 Må Vikse	kf	T 16		33.7	10.9	4.5	Aktiv	9	0	S S Vikse m fl, Skåre pr H.sund
32 Må Brødrene	kf	T 02		30.5	11.0	3.4	Aktiv	7	0	J S Vikse m fl, Skåre pr H.sund
33 Må Flink	k	T 12		20.0	5.0	2.0	Wichm.	2	0	Sig Kvalsvik, Skåre pr Haugesund
34 Ms Martha	k	T 17		32.0	8.0	4.0	Neptun	15	0	N N Sakkestad, Skåre pr H.sund
36 Må Kvik	f	T 22		22.0	8.0	4.5	Skude	5	0	Laurits Nilsen, Røvær
37 Må Maiblomsten	k	T 15		30.2	12.3	4.2	Karm	7	0	Berent Gautesen m fl, Røvær
38 Må Egil	k	T ?		21.0	5.5	3.3	Eagle	3	0	Hagb Pettersen, Skåre pr H.sund
39 Må Kvik	k f	T 15		32.2	10.7	4.2	Levahn	7	0	Jacob Selnæs, Skåre pr H.sund
40 Ss Alken	k	T ?		29.0	10.2	3.0	—	—	0	Jacob Selnæs, Skåre pr H.sund

R-SJ. Skjold merkedistrikt.

1 Mk Hilt	ft	T 14		35.0	10.8	5.0	Elefant	8	1	J Ørke m fl, Skjoldestraumen
2 Må Fram	fk	T 19		30.0	11.0	4.0	Rap	7	0	O Bådsvik m fl, Skjoldestraumen
4 Må Lindanger	k	T 13		31.0	10.0	4.0	Stabil	10	0	A O Lindanger, Skjoldestraumen
5 Ms Liv	ft	T 08		30.0	12.0	4.0	Aktiv	8	2	Dav M Ørke m fl, Skjoldestraumen
6 Ms Rap	kf	T 10		30.0	11.0	5.0	Rap	12	1	Jakob Brattestø, Auklandsvik
7 Må Alken	k f	T 16		30.0	11.0	5.0	Populær	7	0	John Fikstveit, Skjoldetraumen
8 Må Aktiv ¹⁾	k	T ?		32.5	10.4	3.5	Wichm.	7	0	B Knutsen, Haraldseidvågen
9 Ms Hilda	t	T 00		40.0	15.5	4.5	Grei	10	0	K H Hatlestad, Skjold
10 Ms Ålfjord ²⁾	t f k	T 03		30.9	10.8	3.2	Oftedal	12	0	Knutsens Preserving A/S, Haraldseidvågen
11 Ms Ula	ft	T 90		34.0	12.0	4.0	Stella	9	0	Knut Vatland, Vordeneset
13 Må Odin	fk	T 20		32.0	12.0	6.0	Rap	12	0	J J Bådsvik, Skjoldstraumen

R-SH. Skudenes herred merkedistrikt.

1 Ms Marie	kf	T 10		31.5	11.5	5.6	Skude	10	0	Andraes P Austneberg m fl, Sandve
2 Ms Kleppe	kf	T 80		33.0	12.0	5.0	Grei	8	0	Johan Lie, Sandve
4 Ms Padden	kf	T 79		34.5	13.5	5.0	Rap	12	0	Knud H Vikre m fl, Sandve
5 Ms Vikre	kf	T 09		37.0	13.0	5.5	Grei	10	0	Berdines Olsen m fl, Sandve
6 Ms Larken	kf	T 14		38.0	13.0	5.5	Tryg	12	0	Lars P Haga m fl, Sandve
7 Ms Kristina	kf	T 17		40.0	13.5	6.0	Skude	16	0	Andreas P Sandve m fl, Sandve
8 Ms Brødrene	t	T 18		44.0	15.0	6.0	Grei	25	0	Johs R Vikre m fl, Sandve
9 Ms Tjørve	kf	T 83		32.0	12.0	5.0	Rap	9	0	Jakob A Sandve, Sandve
10 Ms Marta	kf	T 10		36.0	12.5	4.5	Rap	12	0	R O Sørhåland m fl, Skudeneshavn
11 Ms Elida	kf	T 08		34.0	12.0	5.0	Levahn	8	0	Jakob J Vikre, Sandve
12 Ms Nora	kf	T 05		36.0	12.5	5.5	Rap	8	0	Andreas J Syre m fl, Skudeneshavn
13 Må Måken	kf	T 12		30.0	10.5	4.0	Grei	7	0	Sigvart J Sandve m fl, Sandve
15 Ms Grei	tk	T 00		37.0	14.0	6.0	Grei	12	0	Simon J Vikre, Sandve
16 Må Britania	kf	T 08		29.0	10.0	4.0	Grei	6	0	Johs E Sandve m fl, Sandve
17 Ms Dagry	k f	T 00		35.0	11.0	5.0	Grei	10	0	Torbj J Sandve m fl, Sandve

1) Omb. 1915. 2) Omb. 1916.

R-SH Skudenes herred.

Farkostens nummer, art og navn	Anvendelse	Materiale Byggår	Lengde	Bredde	Dybde	Maskin, navn	Antall HK	F. & fangsbb.	Eierens (den korresponderende reders) navn og postadresse
1	2	3 4	5	6	7	8	9	10	11
19 Ms Fram	k f	T 07	36.5	12.3	6.0	Normo	10	0	Håkon T Syre m fl, Skudeneshavn
20 Må Emden	k f	T 16	31.0	11.0	4.0	Rap	7	0	Didrik Haugeberg, Stol
21 Ms Urse	k f	T 04	36.2	12.2	4.6	Dux	10	0	Simon O Høimes m fl, Skudeneshavn
22 Ms Alken	k f	T 85	33.5	12.3	4.5	Wichm.	8	0	Kasp P Syre m fl, Skudeneshavn
23 Ms Gerda	k f	T 10	31.0	11.5	4.5	Aktiv	6	0	David E Grødem, Skudeneshavn
24 Ms Freimad	k f	T 90	31.0	12.0	5.0	Dux	8	0	Edv F Syre m fl, Skudeneshavn
25 Må Fero	f	T 90	21.0	6.0	3.0	Ferro	3	0	Edv F Syre m fl, Skudeneshavn
26 Ms Makrellen	k f	T 86	35.5	12.5	4.5	Aktiv	6	0	Peder J Syre m fl, Skudeneshavn
27 Må Alken	k f	T 95	22.0	6.5	2.5	Sterk	3	0	Peder P Syreviken, Skudeneshavn
28 Ms Dua	k f	T 05	29.0	11.0	5.0	Rap	7	0	Faltin H Syre m fl, Skudeneshavn
29 Må Silden	k f	T ?	21.5	7.0	3.0	Fix	6	0	Kristoffer E Syre, Skudeneshavn
30 Må Fisken	f	T 00	21.0	6.0	2.5	Grei	4	0	Sigurd S Syre m fl, Skudeneshavn
31 Må Lubben	k f	T 60	27.0	8.5	3.0	Rap	4	0	Erik K Syre m fl, Skudeneshavn
32 Må Kvalen	k f	T 80	32.0	11.0	6.0	Hera	6	0	Sigurd S Syre m fl, Skudeneshavn
33 Må Morten	f	T 95	22.5	7.0	2.5	Sterk	4	0	Johs E Syre, Skudeneshavn
34 Ms Falken	k f	T 95	32.5	11.5	5.5	Kampen	12	0	Hans S Syre m fl, Skudeneshavn
35 Må Sælen	f	T ?	21.0	6.0	2.5	Atlanta	4	0	Hans S Syre m fl, Skudeneshavn
36 Ms Ruth	k f	T 00	39.0	14.5	6.0	Skandia	12	0	Ludvig E Vig m fl, Skudeneshavn
37 Ms Vesta	k f	T 85	33.0	13.0	5.0	Rap	9	0	Kr K Syre m fl, Skudeneshavn
38 Må Kvik	f	T 13	20.0	6.5	2.5	Magnet	3	0	Kr K Syre m fl, Skudeneshavn
39 Ms Håbet	k f	T 06	30.0	15.0	5.5	Stella	15	0	Didrik J Ferkingstad m fl, Stol
40 Må Rap	f	T 14	20.0	6.5	2.0	Grei	4	0	Didrik J Ferkingstad m fl, Stol
41 Må Frig	k f	T 02	30.0	9.5	5.5	Rap	5	0	Lars Metvig, Skudeneshavn
42 Ms Brødrene	k f	T 99	35.5	13.5	5.0	Rap	12	0	Ingvald O Syre m fl, Skudeneshavn
43 Må Regal	f	T 95	21.0	6.5	2.5	Regal	4	0	Ingvald O Syre, Skudeneshavn
44 Ms Frøia	k f	T 03	36.0	12.5	6.0	Rap	9	0	Erik J Syre m fl, Skudeneshavn
45 Ms Lista	k f	T 88	33.5	12.5	5.0	Rap	7	0	Alfred F Syre m fl, Skudeneshavn
46 Må Anna	k f	T 08	36.0	7.5	4.0	Wichm.	5	0	Ole S Tømmervik m fl, Kopervik
47 Ms Ternen	k f	T 06	30.5	10.5	5.5	Rap	9	0	Mads Steinsvik m fl, Stol
48 Må Ferking	k f	T 08	30.5	10.5	4.0	Rap	7	0	Erik J Ferkingstad m fl, Stol
49 Ms Erlen	t	T ?	35.0	13.0	5.0	Gideon	13	0	Johan Fjeld, Sandve
50 Ms Fisken	k f	T 06	32.0	12.0	6.0	Aktiv	9	0	Erik S Syre m fl, Skudeneshavn
51 Må Drøptrøiet	f	T 02	21.0	6.0	3.0	Ferro	5	0	Johs D Grødem, Skudeneshavn
52 Må Frank	f	T 98	21.0	6.3	2.2	Meteor	3	0	Kristian N Høimes, Skudeneshavn
53 Må Gassen	f	T 92	18.0	6.0	3.5	Meteor	3	0	Rasmus R Høimes, Skudeneshavn
54 Må Ulv	k	T 21	34.0	13.0	5.0	Karm	12	0	J J Kvilhaugsvik, Kvilhaug
56 Ms Fremtid	k f	T 11	37.0	12.0	5.0	Grei	12	0	Tomas L Risdal m fl, Skudeneshavn
57 Må Hauen	k f	T 00	24.0	7.5	3.5	C. Perf.	4	0	Mandius S Syre m fl, Skudeneshavn
58 Må Håbet	f	T 17	21.0	6.0	2.5	Regal	5	0	Gustav J Høimes, Skudeneshavn
59 Må Kap	k f	T 03	31.0	9.5	3.5	Rap	7	0	Simon O Støl m fl, Stol
60 Må Rap	k f	T 09	27.0	11.0	3.5	Rap	7	0	Adne S Sandve m fl, Sandve
62 Må Sverholm	k f	T 16	32.5	11.0	4.0	Rap	7	0	S I Langaker m fl, Kvilhaug
63 Må Tryg	k f	T 09	30.0	9.5	4.5	Rap	7	0	L E Sandhåland m fl, Sandhåland
64 Må Stora	k f	T 08	30.0	10.0	6.0	Heim	5	0	Johs O Stora m fl, Stol
65 Må Erlen	k f	T 16	32.0	11.0	4.0	Rap	9	0	Olaus J Langaker, Stol
66 Må Sjøråk	k f	T 09	30.0	11.0	4.0	Rap	7	0	Joh Adland m fl, Stol
67 Må Martholm	k f	T 00	20.0	9.6	3.8	Wichm.	6	0	Johs L Falmes, Skudeneshavn
69 Må Svartingen	k f	T 00	26.8	8.3	2.5	Rekord	6	0	Andreas H Dale m fl, Skudeneshavn
70 Må Håland	k f	T 11	29.0	9.5	4.0	Grei	6	0	Ole O Sandhåland m fl, Sandhåland
72 Ms Nyvingen	k f	T 97	35.0	12.0	5.0	Kampen	12	0	Ole H Ferkingstad m fl, Stol
73 Må Rap	k f	T 08	31.0	11.0	4.0	Rap	7	0	Jetmund G Ferkingstad m fl, Stol
74 8/å —	f k	T 95	26.5	9.0	3.0	—	—	0	Bendik E Ferkingstad, Stol
75 Ms Emma	k f	T 05	34.0	12.0	7.0	Aktiv	10	0	Martin Krygård m fl, Sandve
76 Må San	k f	T 09	27.0	9.5	3.5	Normo	5	0	Lars J Sandhåland, Sandhåland
77 Ms Kvalen	k f	T 94	33.1	13.2	4.9	Aktiv	10	0	Faltin S Lie m fl, Sandve
78 Må Heim	k f	T 12	30.0	10.0	4.0	Rap	7	0	Mikal O Langaker m fl, Kvilhaug
79 Må Mimer	k f	T 13	30.0	10.0	4.0	Populær	6	0	Ole S Langaker m fl, Kvilhaug
80 Må Hans	k f	T 80	28.7	9.6	4.0	Regal	5	0	Ole J H Vik m fl, Skudeneshavn
81 Ms Sild	t	T 17	40.0	13.0	6.0	Dux	12	0	Toldus M Høimes, Skudeneshavn
82 Ms Dagny	k t	T 16	42.0	15.0	6.5	Leyahn	15	0	Nikolai Hersvig m fl, Skudeneshavn

R-SH Skudenes herred — R-SK Sokndal.

Farkostens nummer, art og navn	Arvendelse	Materiale	Bygger	Lengde	Bredde	Dybde	Maskin, navn	Antall HK	F. & fangstb.	Eierens (den korresponderende reders) navn og postadresse
1	2	3	4	5	6	7	8	9	10	11
84 6/å —	k	T 01		26.5	8.9	4.8	—	—	0	Johannes L Vikre, Sandve
85 Ms Hanna	k	T 05		36.5	13.0	5.5	Aktiv	9	0	Andr I Høines m fl, Skudeneshavn
87 Må Lille Grei	k	T 00		27.0	8.0	3.5	L. Grei	5	0	Didrik J Ferkingstad, Stol
88 6/å —	k	T 96		25.0	9.5	4.0	—	—	0	Johan L Hemnes, Kvilhaug
89 6/å —	k	T 94		25.0	9.0	4.0	—	—	0	Ole L Hemnes, Kvilhaug
90 6/å —	k	T 00		26.0	9.0	3.0	—	—	0	Lars L Haga, Sandve
91 Må Kyrken	k	T 98		30.0	8.0	4.0	Hein	6	0	Peder J Stava m fl, Stol
92 Ms Ester	k	T 10		31.0	12.0	5.5	Wichm.	8	0	Mand O Sørhåland, Skudeneshavn
93 Ms Alma	k	T 80		33.0	12.2	4.5	Wichm.	7	0	Rasmus Nalei, Skudeneshavn
95 Ms Tyra	t	T 05		38.0	13.0	5.0	Skandia	10	0	Torkel S Høines, Skudeneshavn
96 6/å —	k	T 06		25.0	9.0	3.0	—	—	0	Jonas Simonsen Stol, Stol
97 6/å —	k	T 90		25.5	8.3	3.0	—	—	0	Ole S Sandhåland, Skudeneshavn
98 8/å —	k	T 88		27.0	10.0	4.0	—	—	0	Andr P Risdal m fl, Skudeneshavn
99 6/å —	k	T 00		26.0	8.0	3.5	—	—	0	Sivert S Sandve m fl, Sandve
100 Ms Krampen	k	T 07		27.0	9.0	4.0	Skude	5	0	Johs R Høines, Skudeneshavn
101 8/å —	k	T 00		26.0	9.0	3.0	—	—	0	Jakob J Sandve m fl, Sandve
103 Må Havtorsken	f	T 96		21.0	6.0	2.5	Atlanta	4	0	Johs O Nalei, Skudeneshavn
104 Må Grei	k	T 16		31.0	11.0	6.0	Grei	7	0	Erik J Ferkingstad m fl, Stol
105 8/å —	k	T 00		26.5	9.5	2.5	—	—	0	Jakob J Vikre m fl, Sandve
107 Må Sælen	k	T ?		26.0	8.0	2.5	Skude	5	0	Jens T Syre, Skudeneshavn
108 8/å —	k	T 01		26.5	9.5	2.5	—	—	0	Jørgen S Vikre, Sandve
109 6/å —	k	T ?		23.0	8.0	3.0	—	—	0	Dan A Høines m fl, Skudeneshavn
110 Må Maiblomsten	k	T 17		30.0	10.0	4.0	Rap	7	0	Johan L Hemnes m fl, Kvilhaug
111 Må Dale	k	T ?		26.8	8.3	2.5	Dux	5	0	Elias Tjøstheim m fl, Skudeneshavn
112 Mk Ondur	h k	T 93		57.2	16.4	7.5	Kampen	20	0	Ludvig P Syre m fl, Skudeneshavn
113 Må Duen	k	T 16		32.0	10.7	4.4	Ideal	8	0	Mandius H Hemnes m fl, Kvilhaug
114 Må Alken	k	T 18		32.5	11.0	4.3	Rap	9	0	Lars S Næs m fl, Stol
115 Må Seien	k	T 25		32.5	11.0	4.0	Skude	8	0	Martin J Ferkingstad, Stol
116 Må Karm	k	T 18		30.3	10.0	3.5	Karm	7	0	Jens J Sandhåland, Sandhåland
117 Må Syre	k	T 10		26.5	8.6	3.2	Rap	4	0	Erik K Syre m fl, Skudeneshavn
118 Må Ingrid	k	T 17		31.0	10.5	5.0	Rap	9	0	J D Sandhåland m fl, Sandhåland
119 Ms Duen	k	T 00		33.0	11.4	4.8	Karm	12	0	Johs H Adland m fl, Stol
120 Må Lundø	k	T 23		24.0	5.0	3.5	Rap	4	0	Peder Lundø, Skudeneshavn
121 8/å —	k	T 98		26.0	8.0	3.0	—	—	0	S S Snørteland m fl, Skudeneshavn
122 Ms Margit	k	T 00		37.0	12.5	5.5	Rap	12	0	Endre E Langåker m fl, Stol
123 Ms Svan	k	T 18		35.0	13.4	5.0	Skandia	12	0	Kasper P Syre m fl, Skudeneshavn
124 Må Lille Grei ¹⁾	f	T ?		22.0	7.0	3.3	L. Grei	4	0	Hans K Vikre, Sandve

R-SK. Sokndal merkedistrikt.

1 Ms Sireulv	k	T 13		40.0	13.9	6.4	Rap	22	0	Ludv Løyning, Ana-Sira
4 Ms Håpet	k	T 17		40.0	14.0	5.4	Hein	12	0	Jakob N Nesvåg m fl, Rekefjord
5 Ms Nordlys	k	T 16		40.0	12.0	6.0	Rap	18	0	Karl J Sand, Ana-Sira
6 Ms Birkeland	k	T 18		41.0	13.5	5.0	Rap	12	0	Konrad O Bue m fl, Jøssinghamn
7 Må Bolinder	k	T 16		30.0	10.5	4.0	Bolind.	8	0	Tollak Løining, Ana-Sira
8 Ms Let	k	T 95		35.0	12.0	6.0	Skandia	8	0	Jakob Tverdal, Rekefjord
9 Ms Teodora	k	T 14		35.0	8.9	5.5	Vestkyst	8	0	Johan Lammenes, Rekefjord
10 Ms Veranda	k f	T 07		37.5	12.8	5.0	Hein	10	0	Simon T Laug, Ana-Sira
11 Må Spesial	k	T 20		32.0	11.5	3.0	Special	10	0	Magnus T Laug, Ana-Sira
12 Må Skandia ²⁾	k	T ?		30.0	9.8	3.8	Skandia	6	0	Oskar O Løgevik, Rekefjord
13 Må —	f	T 24		20.0	5.5	3.0	F. M.	2	0	G Skjeie, Sogndal, Dalane
15 Må Per	k	T 18		31.0	11.5	4.0	Hein	6	0	Gust Hansen m fl, Sogndal Dalane
16 Ms Anna	k	T 19		42.0	15.0	6.5	Hein	18	0	Jakob J Nesvåg, Rekefjord
17 Ms Mågen	k	T 15		40.0	13.0	5.0	Skandia	10	0	Johan J Nesvåg, Rekefjord
18 Må Hein	k	T 17		32.0	11.0	3.0	Hein	7	0	Tønnes K Laug m fl, Ana-Sira
19 Ss Laug	k l	T 85		35.0	11.0	4.0	—	—	0	Theodor Laug, Ana-Sira
20 Ms Jåla	k	T 02		30.5	12.0	5.0	Skandia	4	0	Konrad Bu m fl, Jøssinghamn
21 Må Kallemand	k	T 15		30.0	11.0	4.5	Rap	7	0	Konrad Bu m fl, Jøssinghamn

R-SK Sokndal — R-SL Stangaland.

Farkostens nummer, art og navn	Anvendelse	Materiale	Byggeår	Lengde	Bredde	Dybde	Maskin, navn	Antall HK	F. & fangs	Eierens (den korresponderende reders) navn og postadresse
1	3	3	4	5	6	7	8	9	10	11
22 Må Duen	k	T	20	21.0	6.0	3.0	Bridgep.	3	0	Tønnes T Laug, Ana-Sira
23 Ms Nora	k	T	22	42.0	14.0	6.5	Rap	22	0	Sivert O Bu m fl, Jøssinghamn
24 Ms Ternen	k	T	01	36.0	13.4	6.0	Stabil	12	0	L Holmen m fl, Jøssinghamn
26 Må Måken	k	T	18	32.0	11.0	5.0	Hein	7	0	Jakob K Holmen m fl, Jøssinghamn
27 Ms Stella	l	T	?	38.0	15.0	8.0	Skandia	16	0	Elias G Holmen, Jøssinghamn
28 Må Lom	k	T	17	32.0	11.0	5.0	Rap	7	0	Elias G Holmen, Jøssinghamn
29 Ms Makrelen	k	T	00	35.0	14.0	6.0	Hein	14	0	Simon S Laug, Ana-Sira
30 Ss Havfruen	l k	T	?	27.0	12.0	4.0	—	—	0	Oskar O Løkevik, Rekefjord
31 Må Jahn	k	T	15	30.0	10.5	4.0	Rap	7	0	Johan Mål m fl, Ana-Sira
32 Må Finn	k	T	16	31.0	10.5	4.0	Hein	7	0	O Haneberg, Ana-Sira
33 Må Hadvard	k	T	16	31.0	11.2	4.5	Wichm.	6	0	Simon K Sand, Ana-Sira
35 Ms Berta	k	T	04	33.0	13.3	5.8	Rap	12	0	Jakob S Bu, Jøssinghamn
36 Ms Alma	k	T	07	36.4	14.3	6.4	Rap	12	0	Salve J Bu, Jøssinghamn
37 Må Makrelen	k	T	16	31.0	10.5	4.3	Skandia	6	0	Matias Gjertsen m fl, Ana-Sira
38 Ms Rossa	k	T	06	36.5	12.8	5.3	Vestkyst	6	0	Theodor Vinterstø, Jøssinghamn
39 Ms Lovise	k	T	13	37.0	13.4	6.4	Rap	9	0	Simon Egeland, Ana-Sira
41 Ms Egeland	k	T	08	35.8	13.5	6.2	Wichm.	12	0	Johan Egeland m fl, Ana-Sira
42 Ss Hanna	k l	T	00	34.0	13.0	5.0	—	—	1	Simon K Sand m fl, Ana-Sira
43 Ms Anna	k	T	17	44.3	15.3	5.5	Rap	22	0	Jakob K Lid, Jøssinghamn
44 Ss Duen	k l	T	00	37.7	12.8	5.0	—	—	0	Johan Mål, Ana-Sira
45 Ms Bygdens	kh	T	16	45.0	14.5	6.0	Hein	16	0	Tollak S Laug, Ana-Sira
46 Må Flid	k	T	10	25.5	9.8	3.3	Rap	4	0	Karl Kittelsen, Ana-Sira
47 Ms Mågen	l	T	00	34.0	12.8	5.0	Stabil	6	0	Tallak Lønning, Ana-Sira
48 Må — ¹⁾	f	T	95	21.3	7.0	3.0	Solo	5	0	Salve A Nesvåg, Rekefjord
49 Må —	fk	T	13	20.0	6.0	3.0	Levahn	3	0	Martin J Nesvåg, Rekefjord
50 Må —	fk	T	13	18.3	5.0	2.0	Vonder	3	0	Gustav H Arhus, Sogndal Dalane
51 Må —	f	T	16	18.3	5.0	2.0	Eagle	2	0	Lars K Arhus, Sogndal Dalane
52 Må —	f	T	20	20.0	6.0	4.0	Sleipner	5	0	Georg J Løkevik, Rekefjord
53 Må Morten	f	T	11	18.3	5.7	2.1	C. Perf.	2	0	Oskar O Løkevik, Rekefjord
54 Må —	fk	T	15	20.0	6.0	2.3	?	5	0	Theodor Rægedal, Rekefjord
55 Må —	fk	T	?	20.0	5.0	3.3	?	3	0	Edvardt Hansen, Rekefjord
56 Må Sunnan	kf	T	20	21.0	6.3	2.3	Eagle	3	0	Tønnes Larsen, Jøssinghamn
57 Må Håen	kf	T	12	21.0	6.2	2.3	Vonder	5	0	Nikolai E Holmen, Jøssinghamn
58 Må Per	kf	T	11	21.0	5.5	2.5	Eagle	2	0	Theodor Sørensen, Jøssinghamn
59 Må —	kf	T	12	20.0	6.5	2.3	Vonder	3	0	Johan M Dyddal, Jøssinghamn
60 Må Skjold	f	T	?	18.0	5.0	2.5	C. Perf.	4	0	Theodor Vinterstø, Jøssinghamn
61 Må Strandli	fk	T	16	20.0	6.0	3.0	Levahn	5	0	Torger Vinterstø m fl, Jøssinghamn
62 Må Tryg	f	T	?	21.0	5.5	2.0	Roald	4	0	Elias G Holmen, Jøssinghamn
63 Må —	f	T	17	21.0	5.0	3.0	Gray	3	0	Johan A Holmen, Jøssinghamn
64 Må —	k	T	14	26.0	10.0	4.0	Hein	5	0	Simon T Laug, Ana-Sira
66 Må Rap	k	T	22	21.0	5.0	3.0	F. M.	3	0	Lars Kjelland, Sogndal Dalane
67 Ms Sjøstrand	k	T	17	40.0	13.5	6.5	Hein	14	0	Tønnes T Laug, Ana-Sira
68 Må —	k f	T	24	22.0	5.5	3.0	Roald	3	0	Trygve Sigurdson, Jøssinghamn

R-SL. Stangaland merkedistrikt.

1 Ms Melkevik	kh	T	10	65.7	18.0	8.4	Rap	30	0	Johs R Ytreland m fl, Kopervik
2 Ms Maria	kf	T	94	36.0	13.0	5.0	Rap	12	0	Bernt B Ytreland m fl, Kopervik
4 Ms Duen	k	T	88	34.0	13.0	5.0	Rap	12	0	Johs R Ytreland m fl, Kopervik
5 Ms Liv	fk	T	93	35.0	13.0	5.0	Rap	12	0	Sven I Ytreland m fl, Kopervik
6 Ms Olga	kf	T	98	37.0	14.3	6.0	Rap	12	0	Andreas R Ytreland m fl, Kopervik
8 12/3 —	k	T	02	26.2	10.7	3.6	—	—	0	Peder O Søndena, Kopervik
9 Ms Maud	kt	T	08	38.5	13.0	5.5	Rap	12	0	Helge Økland, Kopervik
10 Ms Prøven	kt	T	97	34.0	12.3	5.0	Karm	12	0	Severin J Sund, Kopervik
11 Ms Sjøgård	k	T	04	36.0	15.0	5.0	Verdan.	12	1	Hans Knut Skår, Kopervik
12 Må Fiskar	kf	T	00	29.0	9.0	3.5	Rap	5	0	Mandius Kolbeinsen, Kopervik
15 Mk Leonard	kh	T	93	56.0	18.2	8.0	Avance	30	0	Johan O Sund, Kopervik

1) Omb. 1920.

R-SL Stangaland — R-ST Strand.

Farkostens nummer, art og navn	2 Anvendelse	Materiale	Byggeår	3	4	5	6	7	Maskin, navn	8	9 Antall HK	10 F. & fangstb.	Eierens (den korresponderende reders) navn og postadresse	11
1														
16 Mk Septer	kh	T	92	66.5	17.8	8.3	Bolind.	32	3	Johan O Sund, Kopervik				
18 Ms Lister	kf	T	75	35.0	11.0	4.5	Stabil	6	2	Kristian J Skår, Kopervik				
19 Ms Signy	k	T	90	34.0	13.0	6.0	Aktiv	6	1	Peder A Sund m fl, Kopervik				
20 Mk Gullregn	hk	T	18	66.7	18.3	7.7	Avance	30	0	J K Ytrelund m fl, Kopervik				
21 Mk Amelia	kh t	T	79	61.5	17.5	8.3	Bolind.	32	0	J H Sund m fl, Kopervik				
22 Ms Aktiv	fk	T	16	37.0	12.0	4.5	Skandia	10	0	Ole S Nordstokke, Kopervik				
25 Må Mågen	kf	T	05	29.0	10.0	4.5	Aktiv	8	0	John K Johnsen m fl, Kopervik				
26 Må Krøllø	kf	T	14	29.7	11.0	4.0	Aktiv	6	0	Hans Johannessen, Kopervik				
28 Mk Stanley	ht	T	93	90.0	23.6	9.6	Karm	30	2	G Gravdal m fl, Kopervik				
29 Må Tor	kf	T	?	27.0	8.5	2.5	Aktiv	4	0	Hans J O Sund, Kopervik				
30 Ms Palmen	f	T	11	30.8	11.0	5.0	Grei	7	0	Th Johannesen m fl, Kopervik				
31 Sk Fortuna	lt	T	?	39.4	12.7	4.2	—	—	0	John K Johnsen, Kopervik				
32 Ms Norden	t	T	?	38.0	15.0	5.0	Skandia	12	0	Hans J Midstokke m fl, Kopervik				
33 Ms Lom	f	T	10	32.0	11.0	5.0	Rap	12	0	Martin Østrem, Kopervik				
34 Må Fix	t	T	?	22.0	6.0	3.3	F. M.	4	0	Lars Svåsand jr, Kopervik				
35 Ms Fix	k	T	12	30.0	10.0	3.5	Wichm.	7	0	Gurd Steinstd, Kopervik				
36 Ms Lissø	f	T	12	32.2	10.8	5.0	Vestkyst	8	0	Knud Stangeland, Kopervik				
38 Ms Vega	k	T	07	36.0	14.0	7.0	Wichm.	10	0	Magnus L Sund m fl, Kopervik				
40 Må Fryd	f	T	22	23.0	6.0	3.5	Gideon	4	0	Sev Gunderstad, Kopervik				
42 Må Seien	f	T	17	28.0	5.0	4.0	Karm	7	0	Stangaland Kommune, Kopervik				
43 Ms Mågen	f	T	?	32.2	10.5	4.5	Rap	8	0	Gjert Østebø, Kopervik				
46 Ms Brekne	fk t	T	14	31.5	11.0	5.0	Rap	6	0	Tore Gismervik, Kopervik				
47 Mk Leonard I	h	T	24	66.7	18.3	8.5	Avance	30	0	Johan O Sund m fl, Kopervik				
48 Må Karm	f	T	08	25.0	8.0	4.0	Karm	5	0	Tønnes P Østrem, Kopervik				
49 Mk Warrior	k	T	93	58.8	16.8	7.5	Rap	22	0	S Ytrelund m fl, Kopervik				
50 Mk Karm	f	T	17	36.0	11.5	6.0	Skandia	12	0	J Heitmann m fl, Kopervik				
51 Mk Septer I	h	T	09	66.3	21.1	10.2	Munkt.	60	0	Johan O Sund m fl, Kopervik				
52 D Finn	f	T	11	28.0	6.0	5.0	Damp	25	0	Hilda Paulsen, Kopervik				

R-ST. Strand merkedistrikt.

1 Må Rap	kf	T	18	35.0	11.0	4.1	Rap	7	0	Erik R Østvold m fl, Jørpeland
2 Må —	fk	T	16	32.0	10.5	4.0	Stabil	8	0	Torger Larsen m fl, Jørpeland
3 Må Sleipner	kf	T	15	32.0	13.0	5.0	Rap	7	0	Aggaut Næss m fl, Solbakk
4 Ms Alma	t	T	03	41.0	15.0	6.0	Wichm.	16	0	Mandius Barka m fl, Barkved
5 Må —	kf	T	16	34.7	11.3	4.4	Rap	12	0	Sigv I Langeland m fl, Jørpeland
6 Ms Norkap	f	T	11	41.0	16.5	6.0	Skandia	16	0	Ole T Melberg m fl, Solbakk
7 Ms Juno	f	T	00	37.5	15.0	5.0	Rap	18	0	Anders Fjelde, Jørpeland
8 Må —	kf	T	10	32.0	9.0	3.5	Rap	7	0	Sven Fjelde, Jørpeland
9 Må —	kf	T	18	35.0	11.0	3.8	Rap	12	0	Edvard Fjelde, Jørpeland
10 Må —	kf	T	15	32.0	10.5	3.5	Wichm.	6	0	Savrin Norland m fl, Solbakk
11 Må —	kf	T	17	31.0	10.5	3.5	Rap	8	0	M O Langeland m fl, Jørpeland
12 Må —	kf	T	19	34.0	12.0	4.5	Rap	12	0	Ole B Barka m fl, Barkved
13 Må —	kf	T	16	33.0	11.0	4.0	Rap	7	0	Ole E Nag m fl, Solbakk
14 Må Selstein	kf	T	17	32.0	9.4	3.4	Rap	7	0	Tore B Fjelde m fl, Jørpeland
15 Må Båsfjord	kf	T	16	33.0	11.0	4.0	Rap	9	0	Knud Jøssang m fl, Jørpeland
16 Må —	kft	T	15	30.0	9.5	4.0	Rap	7	0	Karl Norland m fl, Solbakk
17 Må —	kf	T	13	25.0	7.0	3.0	Rap	5	0	Arne K Idsø, Idse i Ryfylke
18 Må —	kf	T	17	33.3	10.3	3.5	Rap	7	0	Ole Aen, Tau
19 Må —	kf	T	15	32.7	9.5	4.1	Hein	7	0	Ole Idsø, Idse i Ryfylke
21 Må —	kf	T	16	32.9	10.9	3.4	Rap	7	0	Bernh T Fjelde, Jørpeland
22 Må —	kf	T	19	31.5	11.0	4.4	Grei	7	0	Tore T Idsø, Idse i Ryfylke
23 Må —	kf	T	05	27.0	10.0	4.0	Rap	5	0	Sven S Idsø, Idse i Ryfylke
24 Må —	kf	T	19	40.3	14.8	5.3	Skandia	15	0	Tore Barka, Jørpeland
25 Ms Viktoria	tslf	T	95	38.8	14.8	6.1	Skandia	20	0	Tore T Svinæs d y m fl, Jørpeland
26 Ms Gjøa	f	T	95	39.5	16.0	7.0	Wichm.	20	1	Rasmus L Idsø, Idse i Ryfylke
27 Må Idsøy	kf	T	19	34.0	11.2	5.0	Sølyst	8	0	Rasmus L Idsø, Idse i Ryfylke
29 Må Sjøgutten	kf	T	07	31.0	10.0	3.7	Skandia	10	0	Ole O Tunøland d y m fl, Jørpeland
30 Ms Eldorado	f	T	95	38.3	14.8	4.9	Populær	15	0	Edv Fjelde m fl, Jørpeland
31 Ms Ternen	k	T	90	35.0	10.0	5.0	Grei	8	0	Holger Ravnås, Kjølervik

Farkostens nummer, art og navn	2 Anvendelse	3 Materiale	4 Byggeår	5 Lengde	6 Breddte	7 Dybde	Maskin, navn	9 Antall HK	10 F. & fangstb.	Eierens (den korresponderende reders) navn og postadresse
1							8			11
33 Må —	k f	T	19	33.0	11.0	5.0	Ideal	8	0	Severin T Nag m fl, Solbakk
34 Må Per Gynt	k f	T	18	33.5	10.2	3.8	Rap	7	0	Rasmus R Fjelde, Jørpeland
36 Ms Søg ¹⁾	f	T	?	39.0	14.0	7.0	Avance	18	1	Mandius Kvalvåg, Jørpeland
38 Ms Gjøa	f	T	?	41.4	15.3	7.0	Skandia	12	1	T T Fjelde m fl, Jørpeland
39 Må Rappen	k f	T	17	32.0	11.6	4.5	Rap	9	0	Bernhard Grimslid, Jørpeland
41 Ms Nora ²⁾	f	T	?	36.0	13.3	6.0	Skandia	15	0	Mandius Kvalvåg m fl, Jørpeland
42 Må Rap	k f	T	13	28.5	9.4	3.5	Rap	7	0	Lars Bru Hille m fl, Sør-Hille
44 Må —	k f	T	08	32.0	12.0	4.0	Rap	7	0	Ole I Barkved m fl, Barkved
45 Mj Havsulen	t	T	06	42.6	14.6	5.8	Rap	12	0	Tormod Jørpeland, Jørpeland
46 Må Bravo	k f	T	16	33.7	11.2	5.4	Skude	7	0	Ivar Strande m fl, Tau
47 Må —	k f	T	19	32.7	11.5	4.5	Grei	10	0	Samuel Nag m fl, Solbakk
48 Må Sjaplin	k f	T	15	35.8	11.9	4.6	Rap	9	0	Peder Botnehagen m fl, Jørpeland
50 Må Rapp	k f	T	16	35.0	11.5	4.5	Rap	9	0	Thore Jøssang m fl, Jørpeland
51 Ms Gloria	k f	T	19	42.0	15.0	5.5	Skandia	15	0	Ole R Fiskåneset, Fiskå
52 Ms Alfa	k f	T	10	33.5	11.0	4.5	Sølyst	8	2	Ole R Fiskåneset, Fiskå
53 Ms Delfin	f	T	05	42.0	16.0	8.0	Skandia	12	2	Holger Fiskå m fl, Fiskå
54 Må Garman	k f	T	16	30.0	10.0	4.0	Hein	5	0	Holger Fiskå m fl, Fiskå
55 Må Rapp	k f	T	20	32.0	11.0	5.0	Rap	8	0	Bertel Veland m fl, Fiskå
56 Må Ideal	k f	T	20	32.0	11.0	5.0	Ideal	8	0	Kristoffer Veland m fl, Fiskå
57 Må —	k f	T	17	33.0	11.0	4.0	Rap	9	0	Kristoffer H Heng m fl, Tau
58 Ms —	k f	T	?	37.5	15.0	4.0	Skandia	12	0	Kristoffer H Heng m fl, Tau
59 Må Barkved	k f	T	17	33.0	9.0	4.0	Rap	7	0	Lars I Barkved, Barkved
61 Ms Svanen	t k	T	07	35.0	14.0	5.2	Skandia	12	0	Albert Tjøstheim m fl, Tau
63 Ms Ørnen	f	T	00	37.4	16.5	4.8	Skandia	12	2	Thore Jøssang m fl, Jørpeland
64 Må —	f	T	90	25.0	7.0	2.5	Rogal.	4	0	Henrik Hagen m fl, Fiskå
65 Ms Palmen	f	T	05	35.0	12.0	6.0	Rap	9	0	Hans Holta m fl, Kjøløyvik
67 Må Tjæs	f	T	00	36.0	10.0	4.0	Avance	8	0	Peder Idsal, Idse i Ryfylke
68 Ms Kasper	k f	T	01	35.0	14.3	4.0	Skandia	10	1	Ingebrit Tungeland m fl, Jørpeland
69 Må Aslak	f	T	20	21.0	6.5	3.0	Glimt	4	1	Hans A Notvik m fl, Jørpeland
70 Mk Viking	f	T	19	34.0	9.0	4.5	Vestkyst	16	0	D Danielsen, Idse i Ryfylke
71 D Vågen	f	T	19	40.0	10.0	5.0	Damp	20	0	Ingval Danielsen, Idse i Ryfylke
76 Sj Enigheden	t l	T	55	47.0	15.7	5.5	—	—	0	Tonger L Jørpeland, Jørpeland
77 Ms Hilda	l	T	10	42.0	15.0	7.0	Wichm.	12	0	Einar E Barka m fl, Jørpeland
78 Ms Odda	f	T	?	29.0	11.0	4.0	Avance	8	0	Magnus Idsal, Idse i Ryfylke
79 Ms Irma	f	T	90	35.0	16.0	7.0	Skandia	20	4	Martin J Vervik m fl, Kjøløyvik
80 Ms Gyda	h k	T	05	56.2	17.5	7.1	Skandia	20	0	Adolf E Jørpeland, Jørpeland
81 Ss Anna Marie	k	T	97	41.2	15.2	5.6	—	—	0	Georg Førland, Jørpeland
82 Mk Eureka	k	T	80	58.1	17.0	8.0	Verdan.	18	0	John S Langeland, Jørpeland
83 Må Ormenlange	k	T	17	35.0	10.0	5.8	Concord	7	0	John Lunde, Sør-Hille
85 Ms Magne	f k	T	08	40.0	15.0	7.0	Avance	15	4	Thore O Ravnås m fl, Kjøløyvik
86 Må Vervik	k f	T	19	37.0	10.0	4.0	Rap	9	0	B Bj Vervik m fl, Kjøløyvik
87 Mk Jørpeland	t f	T	16	57.1	15.7	6.4	Skandia	40	0	T A Jørpeland m fl, Jørpeland
88 Ms Morgengry	f k	T	?	36.0	10.0	5.0	Aktiv	9	0	Adolf J Botne, Jørpeland
90 Må Draug	k f	T	15	14.0	11.0	5.0	Skandia	7	0	Fredr T Kvalvåg, Idse i Ryfylke
91 Ms Fremad	k	T	04	37.0	13.0	5.3	Rap	12	0	Lars L Hille m fl, Sør-Hille
92 Ms Thora	k f	T	90	33.0	11.0	5.0	Kampen	10	0	Lars K Veravik, Kjøløyvik
93 Ms Østervold	f	T	15	54.0	17.0	9.0	Grei	26	3	Rasmus L Idsø m fl, Idse i Ryfylke
94 Ms Palmen	f	T	07	40.0	15.0	6.0	Skandia	15	0	Rasmus L Idsø m fl, Idse i Ryfylke
95 Ms Alba	f	T	?	41.0	16.0	8.0	Avance	20	3	Ole R Fiskåneset m fl, Fiskå
96 Mk Blåfjell	t f	T	17	46.2	12.1	6.2	Rap	22	0	Tormod T Fiskå, Fiskå
97 Ms Vega	f	T	11	38.0	16.0	6.5	Skandia	15	0	Alfred B Barka, Barkved
98 Mk Harholmen	k	T	?	58.0	14.0	7.0	Wichm.	40	1	Kristen Varland m fl, Fiskå
99 Mk Gideon	k t	T	10	43.0	14.0	5.0	Wichm.	14	0	M M Vervik m fl, Kjøløyvik

R-T Torvastad.

Farkostens nummer, art og navn	Anvendelse	Materiale		Lengde	Bredde	Dybde	Maskin, navn	Antall HK	F. & fangstb.	Eierens (den korresponderende reders navn og postadresse
		3	4							
1	2	3	4	5	6	7	8	9	10	11

R-T. Torvastad merkedistrikt.

1	Må Kvik	k	T01	30.4	9.9	3.9	Avance	8	0	I J Gundershaug m fl, Salhus pr Haugesund
2	Ms Duen	ft	T?	24.5	9.3	4.5	Karm	7	0	H Wilken Torvastad pr H.sund
3	Må Gå På	k	T05	24.7	9.0	3.8	Rap	5	0	J R Hausken m fl, Torvastad pr H.
4	Må Alfa	k	T05	25.8	9.3	3.8	Alpha	4	0	P K Hausken m fl, Torvastad pr H.
5	Må Magne	k	T93	23.4	8.0	3.0	Wichm.	3	0	R Osnæs, Torvastad pr Haugesund
6	Må Kvik	k	T?	27.0	7.0	2.6	Wichm.	2	0	Ole K Osnæs, Viken pr Haugesund
7	Må Forsøk	fk	T10	31.0	11.0	4.3	Wichm.	7	0	P B Osnæs m fl, Viken pr H.sund
8	Må Fremtid	f	T90	21.2	7.1	3.0	Wichm.	3	0	P B Osnæs, Viken pr Haugesund
9	Må Ragnar	f	T?	21.3	7.0	3.0	Wichm.	2	0	R H Sæbøe, Torvastad pr H.sund
10	Må Springeren	k	T05	22.5	8.0	3.5	Wichm.	3	0	A K Osnæs, Viken pr Haugesund
11	Må Storm	k	T05	26.3	10.0	4.0	Hein	5	0	Hans K Hauge, Viken pr H.sund
12	Må John	k	T16	22.0	6.9	2.6	Stabil	4	0	N J Johannesen, Torvastad pr H.
13	Må Fram	k	T16	30.3	10.0	4.0	Rap	7	0	S Thorsen, Torvastad pr H.sund
14	Må Snyg	k	T12	26.2	9.6	3.9	C. Perf.	8	0	Peder P Dale, Torvastad pr H.sund
15	Må Kvik	k	T10	26.9	9.4	3.7	Wichm.	4	0	Th Vikingstad, Torvastad pr H.sund
16	Må Rap	f	T08	22.7	6.7	2.6	Wichm.	2	0	A N Osnæs, Torvastad pr H.sund
17	Ms Marie	k	T?	33.5	13.0	5.5	Bolind.	8	0	John E Hausken, Viken pr H.sund
18	Ms Hein	k	T12	33.0	13.5	4.4	Hein	7	1	Herman Andreassen, Vibrandsø
19	Må Rap	k	T03	29.0	8.4	4.0	Rap	7	1	Peder N Fæøen, Feøy
20	S/a Nils	k	T15	32.0	10.0	5.0	—	—	3	Peder Nilsen, Feøy
21	Må Makrellen	k f	T11	23.0	6.0	4.0	Wolver.	5	0	Sven Mathiassen, Feøy
22	Må Storegut	fk t	T12	24.3	8.0	3.3	Wichm.	3	0	Knut W Christiansen, Feøy
23	Må Liv	fk t	T10	26.8	9.5	3.5	Wichm.	6	0	Knut W Christiansen, Feøy
24	Må Gå På	k	T90	26.0	9.0	3.0	Wichm.	4	0	Knut Bendiksen, Feøy
25	Må Fisk	f	T25	22.0	7.7	3.2	Grei	4	0	Nils T Serø, Feøy
26	Må Gråfjeld	k	T17	22.8	8.0	3.0	Wichm.	3	0	S T Ulvøy, Torvastad pr H.sund
27	Må Jakso	k	T?	22.0	7.0	3.0	Populær	4	0	Hans K Bendiksen, Feøy
28	Må Silden	fk	T12	24.0	9.0	4.0	Karm	4	0	Jon Bendiksen, Feøy
29	Må Olga	t	T08	31.9	6.9	4.8	Wichm.	5	0	Knut Grønnavik, Feøy
30	Må Grei	fk	T05	26.0	8.0	3.5	Grei	3	0	Niels Thomasen m fl, Feøy
32	Ms Maggi	fk	T07	29.4	12.7	5.1	Aktiv	9	0	Kristian Olsen, Feøy
33	Må Belgens Pryd	k	T10	22.8	6.8	5.1	Avance	3	0	Kristian Olsen, Feøy
35	Må Driv	k	T95	20.0	6.5	3.3	Wichm.	3	0	Johs A Jacobsen, Feøy
59	Må Karoline	k	T18	23.0	7.3	3.5	Wichm.	3	0	Bendik Olsen, Feøy
62	Må Populær	fk	T15	25.4	9.0	4.0	Populær	4	0	Gunn Rasmussen m fl, Vibrandsø
64	Må Per	f	T?	28.6	8.8	3.0	Grei	4	0	Sigurd Hansen m fl, Vibrandsø
66	Må Makkrelen	tk	T14	20.7	6.8	2.8	Wichm.	2	0	Knut Due, Feøy
67	Må Viken	k	T08	23.1	6.9	3.2	Karm	5	0	Kr Endresen, Viken pr Haugesund
68	Må Hai	k	T13	23.0	6.5	3.5	Grei	4	0	H Wilken, Torvastad pr H.sund
74	Ms Guldregn ¹⁾	t	T00	44.5	17.4	6.0	Wichm.	20	0	S Norem m fl, Vibrandsø
94	Må Rapp	f	T?	27.3	9.1	3.0	Levahn	6	1	J Jensen, Torvastad pr Haugesund
95	Må Fram	k	T10	20.0	6.0	2.0	Wichm.	2	0	M Dahle, Torvastad pr Haugesund
98	Ms Familien	fk	T98	38.0	14.0	5.4	Wichm.	10	0	Olav Rasmussen, Vibrandsø
99	Må Brødrene	fk	T03	25.7	8.8	3.8	Aktiv	5	0	C C Grønningen, Torvastad pr H.
101	Ms Wilhelmine	k	T16	43.0	16.0	8.0	Dan	18	0	Ole Østhus m fl, Torvastad pr H.
102	Mk Lord	t	T08	51.8	13.5	7.2	Skandia	12	1	Severin Blom m fl, Feøy
103	Ms Enken	k	T96	37.8	13.2	4.9	Gideon	8	0	M Thomæs, Viken pr Haugesund
104	Ms Kringsjø ²⁾	fk	T95	35.8	12.3	5.0	Karm	12	0	J R Hausken m fl, Torvastad pr H.
105	Ms Alkana	fk	T87	41.8	15.7	6.3	Rap	22	0	K A Hausken m fl, Torvastad pr H.
106	Ms Anna	fk	T09	32.4	11.5	4.3	Gideon	8	0	N H Håland m fl, Torvastad pr H.
108	Ss Nordlyset ³⁾	fk l	T?	42.6	14.7	5.0	—	—	0	P B Osnes, Viken pr Haugesund
109	Ms Thea	fk	T05	32.8	2.1	4.8	Hein	8	0	N J Johannesen, Torvastad pr H.sund
112	Ms Eos	fk	T10	40.0	14.0	7.0	Skandia	10	0	Svend Mathiassen, Feøy
113	Ms Mai	t	T?	34.0	14.0	7.0	Avance	7	0	Røthing Knutsen, Feøy

1) 2) Omb. 1910. 3) Omb. 1891.

R-T Torvastad — R-U Utsire.

Farkostens nummer, art og navn	2	3	4	5	6	7	8	9	10	11
1	Anvendelse	Materiale	Byggear	Lengde	Bredde	Dybde	Maskin, navn	Antall	HK	Eierens (den korresponderende reders navn og postadresse
115 Ms Nora	k f	T'06	32.0	11.0	4.0	Grei	—	4	0	Nils T Sorø, Feøy
117 Ms Bjøren	t k	T'05	36.5	15.0	5.5	Skandia	—	12	0	J J Vikingstad, Torvastad pr H.
117 Ms Snygg	k f	T'08	34.0	11.9	6.0	Grei	—	10	0	Johan Mikalsen m fl, Feøy
121 Sk Knut	lt	T'05	33.0	12.0	6.0	—	—	—	0	Knut Duø, Feøy
125 Må Snar	k f	T'04	28.8	10.2	4.0	Hein	—	7	0	P O Hauge m fl, Torvastad pr H.
130 Ss Ternen	k f	T'95	30.0	10.0	5.0	—	—	—	0	P H Skjølvingstad m fl, Torvastad pr Haugesund
134 Må Fiskeren	f	T'06	22.5	6.8	3.3	Atlanta	—	4	0	J J Grønningen, Torvastad pr H.
135 Må Trekfuglen	k	T'?	17.5	7.8	3.5	Avance	—	6	0	M Dahle, Torvastad pr Haugesund
137 S/å Leif	f k	T'10	35.0	12.0	4.0	—	—	—	1	Ole B Ulvøy, Feøy
140 Må Jo	f	T'23	24.0	8.0	4.5	Avance	—	6	0	John Snilstvedt, Vibrandsø
142 Må Glimt	f	T'21	22.0	7.0	4.0	Karm	—	5	0	Olav Rasmussen, Vibrandsø
145 Mk Gjegning	k h	T'93	59.2	16.7	7.4	Skandia	—	25	1	Kristian Olsen, Feøy
146 D Leif	f	T'06	32.0	8.0	6.0	Damp	—	10	0	P Bårdsen, Hauskevangen pr H.sund
150 Ss Brødrene	k	T'95	32.0	11.0	5.0	—	—	—	0	P O Hauge m fl, Torvastad pr H.
151 Må Sportt	k f	T'08	26.0	9.0	3.8	Wichm.	—	4	0	N O Osnes, Viken pr Haugesund

R-TV. Tysvær merkedistrikt.

1 Må Sjold	k f	T'16	32.0	9.0	4.0	Hein	—	7	0	Sivert Odland m fl, Tysvær
3 Må —	k	T'17	32.8	10.5	4.8	Rap	—	9	0	Selmer S Eikje m fl, Tysvær
4 Må —	k f	T'17	32.0	10.0	4.0	Rap	—	12	0	Andreas P Susort, Slättevik
5 Må Reinert	k f	T'17	32.8	11.6	4.1	Populær	—	10	0	Severin A Susort m fl, Tysvær
6 Må Drot	k f	T'16	31.0	10.0	3.8	Hein	—	6	0	Ole P Hettervik m fl, Espevik
8 Må Bilo	k f	T'19	32.0	10.0	5.0	Levahn	—	12	0	Ingvald Wik m fl, Kårstø
10 Må —	k f	T'13	30.0	10.0	4.0	Rap	—	7	0	Rasmus L Eikje, Tysvær
11 Må Tryg	k f	T'16	32.0	9.0	3.5	Avance	—	6	0	Bj Hervik m fl, Hervik i Ryfylke
13 Må —	f k	T'00	35.0	8.0	4.0	?	—	6	0	Jacob L Falkeid, Kårstø
15 Ms Bris	f k	T'09	37.0	13.0	5.0	Skandia	—	15	0	S Hundsnes m fl, Hervik i Ryfylke
17 Må Rekord	k f	T'13	26.5	8.3	3.2	Snøgg	—	6	0	Kristoffer Østabøvik, Espevik
19 Må —	f	T'10	21.0	5.0	3.0	Atlanta	—	4	0	Karl Toft, Røksund
20 Mk Brødrene	t	T'97	51.6	15.1	5.2	Karm	—	14	0	Rasmus M Midtbø, Røksund
22 Ss Marts	k t	T'00	40.0	15.0	6.0	—	—	—	0	Nils O Arvik, Kårstø
23 Ss Aktiv	t l	T'86	43.0	15.0	6.0	—	—	—	0	Lars Odland, Tysvær
25 Må —	f	T'98	21.0	6.0	3.0	Levahn	—	4	0	Rasin Sumnevik, Tysvær
26 Sk Morgensmil	k t	T'00	61.7	17.0	8.0	—	—	—	1	Erik Kallekødt, Hervik i Ryfylke
27 Må Sabben	k	T'23	33.3	10.5	5.1	Hein	—	8	0	Erik Kallekødt, Hervik i Ryfylke
28 Må Kvik	k	T'17	32.0	10.5	4.5	Skandia	—	8	0	Ole O Odland m fl, Tysvær
29 Ms Rapp	k t	T'04	38.2	15.1	4.4	Skandia	—	12	0	T Ramseland, Hervik i Ryfylke
30 Mk Vigilant	t	T'93	55.0	16.0	5.5	Avance	—	22	1	Joh Kallekødt, Hervik i Ryfylke
32 Må Fram	k f	T'16	31.0	9.0	5.0	Karm	—	7	0	T J Espevold, Hervik i Ryfylke
33 Ms Ingrid	t	T'18	45.0	15.0	5.0	Wichm.	—	16	0	E Hettervik, Espevik

R-U. Utsire merkedistrikt.

1 Ms Rap	k f	T'90	32.0	11.5	5.5	Rap	—	9	0	Jørgen Nilsen m fl, Utsira
2 S/å Dovre	k f	T'12	29.0	10.0	4.0	—	—	—	1	Jørgen Nilsen, Utsira
3 Ms Normal	f k	T'05	37.0	13.2	6.3	Rap	—	12	0	Horsleb Helgesen, Utsira
4 Ms Svanen	k t	T'12	35.0	12.5	5.6	Wichm.	—	8	0	Casper Bendiksen, Utsira
5 Må Kvik	f k	T'14	28.0	9.2	3.9	Rap	—	5	0	L J Kvalvik m fl, Utsira
6 S/å —	k f	T'08	29.8	10.0	3.7	—	—	—	1	L J Kvalvik m fl, Utsira
7 Må Loyal	f k	T'10	31.3	10.3	4.0	Grei	—	8	0	Joh Kr Helgesen, Utsira
8 S/å Signal	k f	T'08	30.8	10.8	4.0	—	—	—	1	Joh Kr Helgesen, Utsira
9 Ms Brødrene	f k t	T'95	33.0	12.4	5.5	Grei	—	9	1	Mikal Eriksen, Utsira
10 S/å Nutid	k f	T'11	30.0	10.2	3.7	—	—	—	1	Mikal Eriksen, Utsira
11 S/å Fremtid	k f	T'99	29.0	10.0	3.5	—	—	—	1	Mikal Eriksen, Utsira
12 S/å —	k f	T'15	28.2	8.3	3.1	—	—	—	1	Sivert Helgesen, Utsira
13 S/å —	k	T'06	26.0	9.0	3.0	—	—	—	1	August Knutsen m fl, Utsira

R-U Utsire.

Farkostens nummer, art og navn	Anvendelse	Materiale	Byggeår	Lengde	Bredde	Dybde	Maskin, navn	Antall HK	F. & fangstb.	Eierens (den korresponderende reders) navn og postadresse
1	2	3	4	5	6	7	8	9	10	11
14 8/å —	k	T 90		27.0	9.0	3.0	—	—	1	August Knutsen m fl, Utsira
15 Ms Snar	k f t	T 04		35.0	12.0	5.0	Grei	10	0	August Knutsen m fl, Utsira
17 Må Silden	f k	T 08		30.6	10.6	3.4	Rap	—	7	Th Rasmussen m fl, Utsira
17 6/å Hvalen	k	T 07		30.6	12.0	4.0	—	—	1	Th Rasmussen m fl, Utsira
19 6/å —	k	T 85		28.7	8.9	3.6	—	—	—	Thomas Bendiksen, Utsira
20 8/å —	k	T 06		30.8	10.5	4.0	—	—	1	Casper Bendiksen m fl, Utsira
21 Må Jeitanes	f	T 97		26.3	7.3	3.2	Rap	5	9	Thore T Hovland, Utsira
22 8/å —	k	T 00		28.6	10.3	3.2	—	—	1	Mikal Johannesen, Utsira
23 8/å —	k	T 07		29.0	10.0	4.0	—	—	1	Martin Nilsen, Utsira
24 Må Liv	k	T 07		22.0	7.0	3.0	Rap	5	0	Hans K Østrem, Utsira
25 6/å —	k	T 00		27.4	9.5	3.5	—	—	1	Ole A Skjelde, Utsira
26 8/å Norden	k	T 09		31.3	10.5	4.2	—	—	1	Mons L Norvik, Utsira
27 8/å Valkyrien	k	T 16		31.3	10.7	4.0	—	—	1	Wallum J Klovning m fl, Utsira
28 6/å —	k	T 03		29.7	10.0	3.8	—	—	1	Ingv J Klovning m fl, Utsira
29 Ms Klovning	k f	T ?		31.0	11.0	4.4	Kampen	7	1	Ingv J Klovning m fl, Utsira
30 8/å —	k	T 08		30.8	10.8	3.8	—	—	1	Mathias L Nondvik, Utsira
31 6/å Guldskrinet	k	T 08		28.5	10.0	3.5	—	—	1	Johs Klovning, Utsira
32 Ms Håbet	k	T 00		30.0	12.0	5.5	Grei	7	0	Elling K Østrem, Utsira
33 6/å Makrelen	k	T 07		30.0	10.2	3.7	—	—	1	Peder Klovning m fl, Utsira
34 Ms Metala	t	T 18		43.6	16.2	6.7	Rap	22	1	Svend Klovning m fl, Utsira
35 Må Basken	k f	T ?		25.0	8.0	3.0	Rap	5	0	S K Klovning m fl, Utsira
36 8/å Prøven	k	T 06		30.0	10.0	3.5	—	—	1	Valnum Helgesen m fl, Utsira
37 Mk Nordsjøen	k	T 83		55.6	16.0	7.1	Normo	30	0	Joh Valnumsen m fl, Utsira
38 Må Kvalen	h k f	T 17		28.7	11.3	4.0	Grei	8	0	Valnum Helgesen m fl, Utsira
39 6/å Legen	k	T 80		27.3	6.7	3.5	—	—	1	Mikal M Skare, Utsira
40 Må Seien	f	T 10		28.7	6.4	3.2	Sterk	5	0	Mikal M Skare m fl, Utsira
41 6/å Tømmer- hammer	k	T 08		28.2	9.9	4.1	—	—	0	Mikal M Skare, Utsira
42 6/å —	k	T 10		26.0	7.6	2.6	—	—	0	Mikal Eriksen, Utsira
43 6/å —	k	T 10		27.0	7.6	2.6	—	—	0	Mikal Eriksen, Utsira
44 Må Wichmann	f k	T 13		29.0	9.0	3.3	Wichm.	6	0	Alfred Hansen m fl, Utsira
45 6/å —	k	T ?		29.1	9.6	3.5	—	—	1	Truls J Haugland m fl, Utsira
46 6/å —	k	T 17		30.6	10.3	4.0	—	—	1	Elling Haugland, Utsira
47 8/å Ryving	k	T 00		30.0	9.5	3.5	—	—	1	Lars M Klovning, Utsira
48 Må Falet	k	T ?		24.7	8.6	3.2	Grei	4	0	Gustav Rasmussen, Utsira
49 Ms Spandholm	k f	T 17		32.0	10.0	4.8	Rap	7	0	Mikal L Klovning, Utsira
50 Må Teisten	k	T 14		23.4	8.3	3.2	Grei	5	0	Sivert Helgesen, Utsira
51 6/å Stoken	k	T ?		30.0	9.5	3.5	—	—	1	R J Dalestein m fl, Utsira
52 8/å —	k	T 00		29.0	11.0	4.5	—	—	1	Thomas Helgesen, Utsira
53 6/å —	k	T 11		29.3	8.8	3.2	—	—	1	Tobias O Kvalvik, Utsira
54 6/å —	k	T 93		31.2	9.9	3.7	—	—	0	Sivert Helgesen m fl, Utsira
55 Ms Egerø	k f	T 94		35.5	12.5	5.0	Rap	12	0	Gustav H Skare m fl, Utsira
56 6/å —	k	T 14		29.3	9.9	3.6	—	—	1	Martin Eriksen m fl, Utsira
57 8/å —	k	T ?		32.0	10.0	4.0	—	—	1	Sovrin Hansen, Utsira
58 8/å Vederen	k	T 00		29.0	9.0	3.5	—	—	1	Elling G Østrem, Utsira
59 6/å —	k	T 12		28.2	8.4	3.0	—	—	0	Sivert Helgesen, Utsira
60 6/å —	k	T 12		28.0	8.3	3.0	—	—	0	Sivert Helgesen, Utsira
61 6/å —	k	T 09		26.9	7.6	2.8	—	—	1	Sivert Helgesen, Utsira
62 8/å —	k	T 24		30.0	10.8	4.4	—	—	1	O A Skjelde, Utsira
63 Må Prinsen	k f	T 17		29.0	9.0	4.0	Grei	7	0	Adolf Ellingsen, Utsira
64 6/å —	k	T 90		29.0	8.0	4.0	—	—	1	Adolf Ellingsen m fl, Utsira
65 6/å Lenin	k	T 25		28.0	8.3	3.0	—	—	1	Hersleb Helgesen, Utsira
66 6/å Trotsky	k	T 25		28.0	8.3	3.0	—	—	1	Hersleb Helgesen, Utsira
67 Må Harald	k	T ?		28.0	6.0	3.5	Karm	5	0	Johan Bendiksen, Utsira
68 Må Trygg	k f	T 06		28.7	8.0	4.8	Skandia	7	0	Thore L Norvik m fl, Utsira
69 Ms Flugt	k f	T 07		34.0	11.3	5.3	Skude	12	0	Thomas Rasmussen, Utsira
70 6/å Kassen	k	T 87		30.0	10.5	3.8	—	—	1	Severin Østrem, Utsira
71 Ms Stjerna	k f	T 25		37.0	13.3	6.6	Rap	20	0	J Kr Helgesen, Utsira

R-V Varhaug — VA-F Flekkefjord.

Farkostens nummer, art og navn	2	Anvendelse	3	Materiale	4	Byggeår	5	Lengde	6	Bredde	7	Dybde	Maskin, navn	8	9	Antall HK	10	F. & fangstb.	Eierens (den korresponderende reders navn og postadresse	11
1																				

R-V. Varhaug merkedistrikt.

1 Ms Jæren	k	T 19	42.0	14.5	6.0	Hein	18	0	Jonas Arsland m fl, Vigrestad
2 Ms Elida	k	T ?	32.8	11.2	4.9	Rap	9	0	Eneval Varhaug m fl, Varhaug
3 Mk Jærbuén	k	T 18	38.0	13.5	5.5	Hein	14	0	Ole E Varhaug m fl, Varhaug
4 Ms Duen	k	T 06	36.3	13.3	5.0	Rap	10	0	Lars Vold m fl, Vigrestad
5 Ms Håbet	k	T 00	33.0	13.0	5.0	Aktiv	8	0	Albret Stovnem m fl, Vigrestad
6 Ms Borghild	k	T 07	38.0	14.0	5.5	Rap	12	0	Ragnv Riestad m fl, Varhaug
7 Ms Ella	k	T 02	35.5	14.0	5.8	Rap	12	0	Einar Arsland m fl, Vigrestad
8 Ms Palmen	k	T 25	43.0	15.5	6.0	?	20	0	Magnus K Voll, Vigrestad

R-VS. Vats merkedistrikt.

1 Ms Nissing	f k	T 15	31.5	11.8	4.4	Grei	7	4	Peder P Nising, Nedre Vats
2 Ms Leionet	t	T 00	37.7	15.0	4.5	Verdan.	18	1	Ludvig Hamre, Nedre Vats
3 Ss Silden	l	T 00	41.9	14.2	4.4	—	—	1	Nils T Nygård, Nedre Vats
4 Må Fram	k	T 15	31.0	10.0	3.3	Grei	7	1	Osmund Bredal, Vassendvik
5 Ms Smøgen	t k	T 07	40.0	15.0	5.0	Skandia	16	1	L O Stokka, Nedre Vats

R-VD. Vikedal merkedistrikt.

1 Må Kvik	f k	T 16	32.0	11.0	4.5	Normo	7	0	J Skigelstrand dy, Ilsvåg
16 Må Havsulén	k	T 03	29.0	7.0	3.0	Wiehm.	8	0	Bernt Krokedal m fl, Vikedal
22 4/å —	f	T 14	20.4	6.2	2.4	—	—	0	Rasmus R Viland m fl, Ilsvåg
23 4/å —	f	T 96	19.5	5.6	2.2	—	—	0	Osmund L Thorsnes m fl, Ilsvåg
26 4/å —	f	T 00	22.0	6.8	2.0	—	—	0	Andrias T Arak m fl, Ilsvåg
27 4/å —	f	T 00	22.0	6.8	2.1	—	—	0	Andrias T Arak m fl, Ilsvåg
29 Ms Duen	t	T 01	37.0	14.8	4.3	Kampen	20	1	Reinert Rabben, Ilsvåg

Vest-Agder fylke.

VA-FS. Farsund merkedistrikt.

1 Må —	f	T 08	19.0	6.0	2.3	Atlanta	4	1	Tobias Andreassen, Farsund
3 Må —	f k	T 18	19.0	6.0	2.3	Atlanta	3	2	Gabriel Gabrielsen, Farsund
4 Må —	f k	T 20	20.0	7.0	3.5	Palmer	5	0	Andreas Andreassen, Farsund
5 Må —	f k	T 17	32.0	10.0	3.5	Vestkyst	8	0	Hermann Knudsen m fl, Farsund
6 Må —	f	T 19	19.0	5.0	2.2	Sleipner	3	0	Einar Meland, Farsund
7 Må Geyser	f k	T 16	30.0	10.3	4.0	Rap	7	0	Simon Sørensen, Farsund
9 Sk Romsland	h k	T ?	51.9	16.4	7.0	—	—	0	Bernt Skjeime, Farsund
10 Mk Gulli	t	T ?	67.2	18.6	9.0	Grei	32	0	Kristian Mosvold, Farsund
11 Ms Lundevig	k f	T 00	35.6	12.6	3.7	Stabil	6	0	Elias Anensen, Farsund

VA-F. Flekkefjord merkedistrikt.

1 Må Lax	t	T 14	36.5	12.0	5.5	Rap	12	0	Bakken & Co, Flekkefjord
2 Ms Anabelø	k	T 17	40.0	13.0	7.3	Rap	22	0	A/S Osen m fl, Flekkefjord
3 Ms Skarpenes	k	T 18	41.0	13.0	7.5	Rap	22	0	A/S Osen, Flekkefjord
4 Ms Svanhild	k	T 08	33.0	13.5	6.0	Rap	12	0	Alfred Berrefjord, Flekkefjord
5 Mk Rødsfjord I	h	T 18	79.3	20.3	8.6	Skandia	30	0	A/S Handelsfart, Flekkefjord
6 Må Fisk	t	T 12	32.0	11.5	3.5	Hein	9	0	Sunde & Co. A/S, Flekkefjord
9 Må Rap II	t	T 16	35.0	11.5	5.0	Rap	12	0	A/S Osen, Flekkefjord
10 Ms Kathinka	k	T 12	31.0	10.5	5.0	Rap	7	0	Salve Egeland, Flekkefjord
11 Ms Bono	t	T 06	61.5	17.7	6.7	Rap	40	0	Bakken & Co, Flekkefjord

VA-F Flekkefjord — VA-FA Fedra.

Farkostens nummer, art og navn	Anvendelse	Materiale	Byggear.	Lengde	Bredde	Dybde	Maskin, navn	Antall HK	F. & fangstb.	Eierens (den korresponderende reders navn og postadresse
1	2	3	4	5	6	7	8	9	10	11
12 Ms Leif	t	T 08		45.0	17.0	5.5	Rap	22	0	Bakken & Co m fl, Flekkefjord
15 Ms Abikdsnes	t k	T 19		41.0	14.0	6.0	Hein	12	0	A S Svindland, Flekkefjord
16 Ms Falken III	t	T 07		54.5	19.6	6.8	Rap	25	0	A/S Osen, Flekkefjord
17 Ss Anna	k	T 80		32.0	11.0	5.0	—	—	0	Håkon Skarpenes, Flekkefjord
18 Mk Snekklokken	h	T 18		74.9	21.3	9.0	Rap	40	0	A/S Snekklokken, Flekkefjord
19 Ms Lista	k	T 16		39.0	14.0	7.0	Hein	12	0	Håkon Skarpenes, Flekkefjord

VA-K. Kristiansand merkedistrikt.

1 Mk Livlig	t	T 75		50.2	14.9	7.7	Fairb.	10	1	Kristiansands komm. Fiskehandel
2 Ms Dragen	k	T 16		39.1	13.6	7.0	Avance	20	0	Andr Hansen, Kristiansand S
3 Ms Løven	f	T 00		28.0	10.4	6.0	Skandia	6	0	Søren Wilhelmsen, Kristiansand S
4 Ms Ternøen	f	T 04		28.0	11.0	5.0	Skandia	4	0	Emil Hansen, Kristiansand S
5 Mk Juni	t	T 18		45.3	14.2	6.5	Avance	20	0	Anne Hansen m fl, Kristiansand S
6 Ms Lilly	t	T 18		47.4	16.3	6.8	Avance	22	0	Anne Hansen m fl, Kristiansand S

VA-M. Mandal merkedistrikt.

1 4/å —	f	T ?		18.3	5.0	2.0	—	—	1	Hans Adler Thobiassen m fl, Mandal
2 6/å —	f k	T 10		19.0	5.5	4.0	—	—	2	Peder K Rasmussen, Mandel
3 Mk Neptun	k	T ?		30.5	11.5	4.5	Neptun	6	2	J J Nørgård, Mandal
4 4/å —	f	T 00		18.0	5.0	2.0	—	—	1	Thore Karlsen, Mandal
5 4/å —	f	T 90		16.0	5.5	2.0	—	—	1	August Nielsen, Mandal

VA-A. Austad merkedistrikt.

1 Må Marna	k f	T 19		21.0	6.0	3.8	Marna	4	0	Kristian Mejlænder, Korshamn
2 Må Tønnes	f k	T 15		20.0	5.6	3.0	Atlanta	3	0	Sigurd Knudsen, Korshamn
3 Må Hausken	k f	T 05		20.4	6.3	3.0	Atlanta	2	0	Neumann Knudsen, Korshamn
4 Må Rapp	k f	T 10		18.0	5.0	2.5	Fairb.	4	0	Syvret Knudsen, Korshamn
5 Må Karl	k f	T 16		19.0	6.0	2.5	Mianus	3	0	Hjalmar Jansen, Korshamn
6 Må Trygg	f k	T 15		18.0	5.5	2.5	Atlanta	2	0	Selmer C Bærø, Austad
7 Må Pyl	f k	T 20		18.5	6.0	2.8	Rollo	3	0	Gerhard Gabrielsen, Spind
8 Må Sæløer	k f	T 17		19.5	5.6	2.3	Atlanta	2	0	Bernt Gabrielsen, Korshamn
9 Sk Primrose	h	T 87		62.0	17.0	8.5	—	—	0	Sakarias Karlsen m fl, Korshamn
10 Sk Beta	h	T 74		58.3	18.0	7.5	—	—	0	Sigurd Knudsen m fl, Korshamn
11 Sk Elida	h	T 60		54.2	18.0	7.0	—	—	0	Peder Hansen m fl, Korshamn
12 Ss Gjøa	h	T 06		51.5	19.3	6.6	—	—	0	Sigurd Pedersen m fl, Korshamn
13 Sk Felix	h t	T 92		59.9	17.0	7.7	—	—	0	Alfred Finkelsen m fl, Korshamn
14 Ss Sæløer	h	T 17		62.3	21.5	8.1	—	—	0	Karl Theisen m fl, Korshamn
15 4/å Oksen Lade	f	T 95		18.3	5.4	1.7	—	—	0	Torkel T Ramsjord, Korshamn
16 4/å Minde	f k	T 01		17.5	5.5	2.0	—	—	0	Edvard Eliassen, Spind
17 6/å Ternøen	f	T 05		17.0	4.0	2.0	—	—	0	Jakob Johannessen, Spind
18 6/å Mågen	f	T 96		17.0	4.3	2.0	—	—	0	Tobias Johannessen, Spind
19 6/å Stein	f	T 08		17.5	4.0	2.0	—	—	0	Gerhard Gabrielsen, Spind
20 8/å Jombo	f	T 08		18.0	4.0	2.0	—	—	0	Johannes Johannessen, Spind

VA-B. Bakke merkedistrikt.

f. t. ingen merkepl. fiskefarkoster.

VA-FA. Fedra merkedistrikt.

1 Må Rapp	f k	T 19		23.0	7.5	4.0	Rap	4	0	Thorvald Lun, Fedra
2 Ms Kvellsol	k	T 17		42.0	14.8	7.0	Gideon	18	0	Chr Svindland, Fedra
3 Ms Josefine	k	T 12		36.0	12.0	6.0	Gideon	11	0	Tobias Seland m fl, Fedra

VA-HH Halse og Harkmark.

Farkostens nummer, art og navn	Anvendelse	Materiale	Byggår	Lengde	Bredde	Dybde	Maskin, navn	Anrall HK	F. & langseth.	Eierens (den korresponderende reders) navn og postadresse
1	2	3	4	5	6	7	8	9	10	11
1 Må Ingeborg	fk	T 95	18.0	6.0	2.5	F. M.		3	0	Ole Peter Skogsø, Tregde
2 Ms Heim	kf	T 98	30.5	11.8	5.7	Rap		12	1	Peder Skogsø, Tregde
3 Ms Sleipner	fk	T 03	33.0	11.5	6.0	Skandia		6	2	Edvard Kristiansen m fl, Skogsøy
4 Ms Thor	kf	T 03	34.0	12.0	4.9	Skandia		6	0	E Johnsen m fl, Harkmark pr Mandal
5 Ms Borø	kf	T 03	31.0	12.0	4.5	Rap		12	0	J K Dahl, Osnes pr Mandal
6 Må Independent	fk	T 05	18.0	6.0	2.5	F. M.		2	0	Kristen Nilsen, Skogsøy
8 Ms Ternen	h	T 08	34.0	12.0	5.3	Skandia		6	0	J Olsen m fl, Harkmark pr Mandal
9 6/å	fk	T 14	19.0	5.0	2.5	—		—	0	Kr Thorsen m fl, Halse pr Mandal
10 Må Strilen	fk	T ?	21.0	7.0	2.9	F. M.		4	0	Karl O Trægde m fl, Tregde
11 Ms Ingeborg	kt	T 12	39.4	13.7	6.0	Skandia		12	0	Karl K Trægde, Tregde
12 Må 7de Juni	kf	T 19	21.0	5.5	3.0	F. M.		5	5	Joh B Hildø m fl, Hildø pr Mandal
13 Må Hildø	fk	T 15	29.0	10.0	4.5	Neptun		6	0	Joh B Hildø m fl, Hildø pr Mandal
14 Må Venskab	fk	T 90	20.0	5.5	3.0	F. M.		3	0	Edv Homsvik m fl, Tregde
15 Må Nordlyset	fk t	T 17	20.3	6.4	2.2	F. M.		3	1	A E Rasmussen, Landø i Halse
16 4/å Mågen	fk	T 00	19.0	5.0	2.5	—		—	0	Jakob J Rosnes, Skjernøy
17 Må Mandal 7	kf	T 18	30.0	10.0	4.5	Vestkyst		8	0	T Carlsen m fl, Lunde pr Mandal
18 4/å	fk	T 80	18.0	6.0	2.0	—		—	2	T Tøresen m fl, Lunde pr Mandal
20 Må	fk	T ?	19.0	5.0	2.8	Atlanta		4	2	Karl C Seyffarth, Hildø Sund pr Mandal
21 4/å	f	T ?	19.3	6.8	2.3	—		—	0	Euger Olsen, Hildø Sund pr Mandal
22 Må Rap	fk	T 05	20.0	6.0	4.0	F. M.		3	1	Emanuel Salvesen m fl, Skjernøy
23 4/å Viking	fk	T ?	20.0	6.0	2.5	—		—	1	P A Farestad m fl, Skjernøy
24 Må Lom	fk	T 15	24.0	8.0	4.0	Wichm.		3	4	O T Hildø Sund m fl, Hildø Sund pr Mandal
25 4/å	fk	T ?	18.0	5.0	3.0	—		—	0	Th Olsen, Hildø Sund pr Mandal
26 Må Rapp	f	T 19	19.0	6.0	2.2	F. M.		3	2	August Olsen, Hildø pr Mandal
27 4/å	fk	T ?	18.5	6.3	2.1	—		—	0	G G Hille m fl, Hildø pr Mandal
28 4/å Lax	fk	T 95	17.5	6.0	2.0	—		—	0	Thoralf Kristensen, Skjernøy
29 4/å Oscar II	fk	T ?	20.0	6.0	1.8	—		—	1	Herman Syvertsen m fl, Skjernøy
30 Må Frosken	fk	T 20	20.0	6.0	2.2	Atlanta		4	3	G Martinsen m fl, Lunde pr Mandal
31 Må Ternen	tf	T 19	19.0	5.5	2.0	F. M.		3	0	Håkon Olsen, Hildø Sund pr Mandal
32 Må Lunde	k	T 16	30.0	10.0	4.2	Neptun		6	2	Karl J Lunde, Lunde pr Mandal
33 Må Mågen	fk	T 02	18.0	5.5	2.3	Sleipner		4	3	L J Fuglvik m fl, Osnes pr Mandal
34 4/å	f	T 07	18.0	5.0	1.8	—		—	1	Ole C Lunde, Lunde pr Mandal
35 Ms 7de Juni	k	T 08	35.4	12.8	5.5	Neptun		10	0	J Ch Dahl, Harkmark pr Mandal
37 4/å	f	T 96	17.5	5.0	2.8	—		—	0	August Pedersen, Skjernøy
38 4/å	fk	T 19	19.0	5.5	2.0	—		—	0	Eugen P Valvik m fl, Skjernøy
39 6/å	f	T 19	19.0	5.0	2.5	—		—	3	T Rasmussen m fl, Landø i Halse
40 Ms Snohomis	f	T 90	25.0	9.9	4.0	Vestkyst		8	1	G M Egebræk m fl, Harkmark pr Mandal
41 Må Fram	f	T ?	20.3	5.8	2.7	Sleipner		3	0	J T Omland m fl, Tregde
42 Må Per	fk	T 17	19.4	5.4	2.1	F. M.		3	1	Peder Olsen, Harkmark pr Mandal
43 Må Rap	fk	T 15	19.0	6.0	2.3	Atlanta		2	0	E Johnsen m fl, Harkmark pr Mandal
44 Må Marna	fk	T 18	19.5	6.0	2.0	Marna		4	0	Tøres Bentsen, Skogsøy
45 Må Bamsen	kf	T 10	27.0	9.0	4.5	Roald		5	4	Nils Lunde, Gismørø pr Mandal
46 Ms Lovise	k	T ?	34.7	13.4	5.4	Kampen		12	0	J B Johnsen m fl, Hildø pr Mandal
47 Må Juli	f	T 19	20.0	6.5	2.0	Marna		4	1	Josias Olsen, Harkmark pr Mandal
48 Ms Arken	k	T 05	30.0	12.0	6.0	Tryg		8	0	Nils Lunde m fl, Gismørø pr Mandal
49 Må Landø	k	T ?	30.0	10.0	4.0	Vestkyst		8	0	Otto Nilsen m fl, Landø i Halse
50 Ss Bruse	k	T ?	27.0	10.0	5.0	—		—	0	Otto Nilsen m fl, Landø i Halse
51 4/å	f	T 17	20.0	5.5	1.7	—		—	0	Joh Olsen, Lunde pr Mandal
52 Må	f	T 12	17.0	5.5	3.0	Americ.		2	1	Harald Lund, Sånun pr Mandal
53 Ss Falken	f	T 93	38.0	14.0	8.0	—		—	0	N Nilsen m fl, Lunde vig pr Mandal
54 Må Kvik	k f	T 13	20.0	5.0	4.0	Atlanta		3	1	T Carlsen m fl, Lunde pr Mandal
55 Må Trygg	k	T 19	19.0	6.0	2.3	Americ.		2	0	Trygve Pedersen, Hildø pr Mandal
56 Må Linerlen	f	T 20	19.0	5.5	2.5	Atlanta		4	2	Karl J Lunde, Halse pr Mandal

VA-HH Halse og Harkmark — VA-H Hidra.

Farkostens nummer, art og navn	2 Anvendelse	3 Materiale	4 Byggeår	5 Lengde	6 Bredde	7 Dybde	8 Maskin, navn	9 Antall HK	10 F. & fangstb.	Eierens (den korresponderende reders) navn og postadresse	11
58 4/å —	f	T 14	17.0	5.0	2.0	—	—	0	0	Knud K Hildø, Hildø pr Mandal	
59 Må Makrelen	f	T 10	22.0	6.6	2.4	F. M.	—	3	0	Anders Bentsen, Skogsøy	
60 4/å Siri	k f	T ?	17.5	6.0	2.0	—	—	—	0	P Christiansen, Hildø pr Mandal	
61 4/å — ¹⁾	f	T ?	20.0	5.8	3.2	—	—	—	2	J Knudsen m fl, Hildø pr Mandal	
62 Må Lerken	f	T 20	19.0	5.5	1.9	Sleipner	—	3	0	Nils Christiansen, Tregde	
63 Sk Daisy-Dell	h	T 96	62.0	17.0	9.0	—	—	—	0	Chr Andersen, Skogsøy	
64 Må Kvik	k f	T ?	18.0	6.0	2.3	?	—	3	2	Gabr Gabrielsen, Hildø pr Mandal	
65 Må Tåna	f	T 10	19.0	6.0	3.0	Marna	—	4	0	Ludv Larsen, Harkmark pr Mandal	
66 Må Lerka	f	T 11	18.0	5.5	2.0	(Amer.)	—	3	0	Bendik P Skogsø, Skogsøy	
67 Må —	k f	T 20	18.0	4.5	2.5	Sleipner	—	3	2	Petter Salvessen, Sånnum pr Mandal	
68 4/å —	f	T ?	20.0	4.0	3.0	—	—	—	2	L E Tormundsen, Landø i Halse	
70 Må Prøven	f k	T 10	29.0	10.0	4.0	Neptun	—	6	0	B O Hillesund m fl, Hildøsunnd pr Mandal	
71 Ss Svanen	f k	T ?	36.0	11.0	5.0	—	—	—	0	Peder Olsen m fl, Hildø pr Mandal	
72 Må Atlantich	f	T 22	19.0	5.8	2.6	Atlanta	—	3	1	Tobias Carlsen, Lunde pr Mandal	
73 Må Måken	f	T 25	20.2	6.0	2.5	Marna	—	3	0	I ars Johnsen, Hildø pr Mandal	
74 Må Star	f	T 25	20.0	6.0	4.0	Marna	—	3	0	Th E Lunde, Lunde pr Mandal	

VA-H. Hidra merkedistrikt.

1 Ms Mary	k	T 19	42.0	14.5	6.0	Hein	—	18	0	Emil Urstad, Hidrasund	
2 Må Gå På	k	T 16	30.0	11.0	4.0	Rap	—	7	0	G H Urstad m fl, Hidrasund	
3 Ss Dagny	k	T 80	32.0	12.0	4.5	—	—	—	0	G H Urstad, Hidrasund	
4 Må Flink	k	T 16	31.0	11.0	4.0	Aktiv	—	7	0	G P Jakobsen m fl, Kirkehamn	
6 Ms Duen	k	T 99	36.0	12.7	5.0	Hein	—	8	0	Joh K Pettersen m fl, Kirkehamn	
7 Må Thor	k	T 10	30.0	8.5	4.0	Fairb.	—	6	0	Arian Larsen m fl, Kirkehamn	
8 Ms Speed	k	T ?	40.0	14.0	7.0	Alpha	—	14	0	Sigvald Svendsen, Kirkehamn	
9 Ms Havsvig	k	T 01	35.7	13.5	5.9	Levahn	—	12	0	Torger Laug, Kirkehamn	
11 Må Bjørgvin	f	T 20	18.3	6.4	1.8	?	—	3	0	B E Jacobsen, Kirkehamn	
12 Må Fagervold	f k	T 90	24.8	8.6	2.9	Fairb.	—	3	0	Hans H Hanssen, Kirkehamn	
13 Ss Inga	k	T 90	34.0	12.5	5.0	—	—	—	0	Josef Th Kvelland, Ana-Sira	
14 Ms Ingrid	k h	T 19	45.0	15.0	6.0	Hein	—	18	0	Gullik Marstad m fl, Kirkehamn	
15 Må Aloa	k f	T 05	26.0	9.0	3.5	Wichm.	—	4	0	Jacob Jacobsen, Kirkehamn	
16 Ms Ninna	h t	T 17	45.0	16.0	6.5	Grei	—	25	1	Lauritz Ulland m fl, Kirkehamn	
17 Må Snapp ²⁾	f k	T ?	22.0	7.0	3.2	Rap	—	4	0	Albert Larsen, Rasvåg	
18 Ms Lafjord	k f h	T 17	42.0	14.5	6.5	Rap	—	22	0	M Tønnesen m fl, Bolshus pr Flekkefjord	
19 Ms Mai	k f	T 70	33.0	13.0	5.1	Rap	—	9	2	Arnold Pettersen m fl, Rasvåg	
20 Ms Prøven	k	T 99	34.0	12.3	4.0	Rap	—	12	0	Martin Tønnesen m fl, Kirkehamn	
22 Må Jolly	k	T 15	30.0	10.5	4.2	Rap	—	7	0	Kr Skarpenæs m fl, Berrefjord	
23 Ss Skarpenæs	k	T 95	36.0	11.5	5.2	—	—	—	0	Kr Skarpenæs m fl, Berrefjord	
25 Ms Avance	k	T 19	42.5	15.0	5.5	Avance	—	15	0	Jac Mathiasen m fl, Kirkehamn	
26 Må Tonette ³⁾	k	T 07	29.0	10.6	4.0	Hein	—	8	0	Karl J Wåge, Kirkehamn	
27 Ms Lågås	k	T 09	35.0	11.5	5.0	Aktiv	—	8	0	Karl J Wåge, Kirkehamn	
28 Må Rap IV	ft	T 11	32.0	12.0	4.5	Rap	—	9	0	G P Jektevig, Kirkehamn	
29 Må Per Gynt	ft	T 13	26.0	7.0	4.0	Archim.	—	3	0	Sven E Jacobsen, Kirkehamn	
30 Må Prim	k f	T 06	27.0	9.0	3.5	Prima	—	4	0	Josef Ågenæs, Kirkehamn	
31 Ms Liv	k h t	T 17	39.5	14.3	5.3	Rap	—	12	0	Oluf Hansen, Rasvåg	
33 Ms Signal	k h	T 17	46.9	16.4	6.6	Wichm.	—	20	0	Gjert Sand, Ana-Sira	
35 Må Kolten	k	T 16	30.0	11.0	3.8	Hein	—	5	0	Andr G Stornes, Ana-Sira	
36 Må Sløven	k	T 95	24.2	8.6	3.3	F. M.	—	5	0	Gjert Sand, Ana-Sira	
37 Ss Karen	l k	T 81	36.0	12.2	5.0	—	—	—	0	L Stø, Kvannvik pr Flekkefjord	
38 Ms Trafik	k	T 81	34.3	12.0	4.8	Wichm.	—	8	0	Johan Gjertsen, Ana-Sira	
40 Må Gideon	f k	T 20	32.0	13.0	3.8	Gideon	—	8	0	Axel S Thele, Ana-Sira	
41 Ss Falken	k	T 95	32.0	13.0	3.8	—	—	—	0	Axel S Thele, Ana-Sira	
42 Må Paul	k	T 14	32.0	11.5	5.0	Grei	—	10	0	reter E Pedersen, Kirkehamn	
43 Må Fram	f k	T 85	23.1	8.0	2.8	Archim.	—	3	0	Fr G Kvelland, Abelsnes i Lista	
44 Ss Hanna	t	T ?	32.0	12.6	5.6	—	—	—	0	Lauritz Ulland, Kirkehamn	

1) Omb. 1921. 2) Omb. 1920. 3) Omb. 1916.

Farkostens nummer, art og navn	Anvendelse	Materiale	Byggear	Lengde	Bredde	Dybde	Maskin, navn	Antall HK	F. & langstb.	Eierens (den korresponderende reders) navn og postadresse
1	2	3	4	5	6	7	8	9	10	11
45 Må Mågen	f k	T 13	27.5	10.2	4.3	Rap		7	0	Nils Jaktevig m fl, Kirkehamn
46 Ms Hohlen	k	T 17	40.0	14.0	7.0	Rap		18	0	Jens Larsen, Berrefjord
48 Ms Catch Mee	k	T 99	35.0	13.0	5.6	Rap		9	0	Petter E Thomsen, Kirkehamn
49 Ms Rap	k	T 08	37.7	12.7	5.5	Rap		10	0	Thom Skarpenes m fl, Kirkehamn
52 Ms Svanen	k	T 00	35.0	13.2	6.0	Rap		12	0	Konrad Kittelsen, Ana-Sira
53 Ms Forsøget	k	T 08	35.0	13.0	4.5	Rap		12	0	Josef Svendsen m fl, Kirkehamn
55 Ms Ågang	k	T 16	40.0	14.0	6.0	Hein		12	6	Edval Midbø, Ana-Sira
56 Ms Ternen	k	T 19	42.0	15.0	6.7	Gideon		22	0	Iars Midbø, Ana-Sira
57 Ms Mågen	k	T ?	37.0	14.0	6.0	Wichm.		12	0	Ludvig Midbø m fl, Ana-Sira
58 Må 7 Juni	f k	T 10	32.8	11.3	4.2	Tryg		7	0	J Jonassen, Abelsnes i Lista
60 Ss Håbet	k	T 92	27.0	10.0	4.5	—		—	0	Simon S Mål, Ana-Sira
61 Må Rap	k	T 16	29.8	11.0	4.6	Rap		7	0	Th Skarpenes m fl, Kirkehamn
62 Må Sjusvarten	k	T 14	30.0	12.0	4.0	Rap		7	0	Simon Skarpenes, Berrefjord
65 Må Pilen	k	T 04	30.0	10.3	4.2	Aktiv		5	0	Hans Fredheim, Kirkehamn
66 Må Sleipner	k	T 00	25.0	9.5	4.0	Sleipner		4	0	Trygve Østebø, Ana-Sira
67 Må Flid ¹⁾	f k	T ?	26.0	9.0	4.0	Archim.		3	0	B K Abrahamsen, Kirkehamn
68 Må Rap II	k	T 17	30.0	10.3	4.2	Rap		7	0	P E Thomsen m fl, Kirkehamn
69 Må Bien	k	T 10	30.3	10.4	3.9	Rap		5	0	Th G Urstad, Hidrasund
70 Må Kjødevåg	f k	T 11	24.0	7.5	2.8	Fairb.		3	0	Ole L Omland, Kirkehamn
71 Ms Trygg	f k	T 13	30.0	10.0	4.0	Archim.		3	0	R Torkelsen, Abelsnes i Lista
73 Ss Linderhaug	l	T 90	35.6	12.5	4.9	—		—	0	Th G Urstad, Hidrasund
74 Må Alken	k f	T 00	20.0	7.0	2.7	(Amer.)		2	0	Alfred Nilsen, Rasvåg
76 Ms Spirr	k	T 03	36.0	13.0	6.0	Hein		10	0	Martin O Eie, Hidrasund
77 Må Lyn	k	T 17	33.0	11.0	3.8	Rap		7	0	Lauritz J Kåde, Kirkehamn
78 Ss Dronningen	k	T 90	33.0	14.0	5.5	—		—	0	Magnus Skarpenes, Berrefjord
79 Må Nombu	k f	T 10	23.5	7.0	3.0	Fairb.		3	0	Nils F Jansen, Rasvåg
80 Ms Strand	k	T ?	33.0	13.8	5.0	Hein		10	0	Levi Larsen, Abelsnes i Lista
82 Må Mågen	f k	T 08	20.0	7.0	3.0	Americ.		4	0	Anton Nilsen, Rasvåg
83 Ms Fram	k f	T 04	38.0	13.0	5.0	Grei		10	0	Thom Sand, Ana-Sira
85 Må Jan	f k	T 11	24.0	8.3	4.5	C. Perf.		6	0	Emanuel Jansen, Rasvåg
86 Må Olga	k	T 09	31.0	11.0	4.2	Grei		7	0	Thv Pettersen, Rasvåg
88 Ms Anna	k	T ?	37.2	12.8	5.8	Alpha		8	0	Simon Tønnesen, Hidrasund
89 Ms Solveig	k f t	T 08	33.8	11.4	5.4	Rap		12	0	Tønnes L Midtbø, Ana-Sira
90 Ms Ida	k f t	T 10	37.0	14.0	5.3	Wichm.		12	0	Josef Th Kvelland m fl, Ana-Sira
91 Ss Snap	l	T 98	29.3	10.4	3.5	—		—	0	Tønnes L Midtbø, Ana-Sira
94 Må Silden	k	T 15	30.0	12.0	4.0	Rap		7	0	Sivert Mål, Ana-Sira
95 Ss Mågen III	l	T ?	32.0	13.0	5.0	—		—	0	Sivert Mål, Ana-Sira
96 Ms Jupiter	l k	T 90	33.0	12.0	4.5	Hein		8	0	Otto O Sand, Ana-Sira
97 Må Neptun	k f	T 10	29.0	9.0	4.0	Rap		4	0	Otto O Sand, Ana-Sira
98 Ss Løven ²⁾	l f	T 88	36.0	12.0	?	—		—	0	O Haneberg, Ana-Sira
99 Ss Ragna	l	T 90	36.0	12.0	?	—		—	0	O Haneberg, Ana-Sira
100 Må Berit	k f	T 18	32.0	10.0	6.0	Hein		7	0	O Haneberg, Ana-Sira
103 Må Stø	k f	T 14	30.0	10.6	4.3	Rap		4	0	R L Stø, Kvannvig or Flekkefjord
104 Må Resen	f	T 15	20.0	6.0	3.0	?		3	0	Amandius Olsen, Ana-Sira
105 Må Silden I	k f	T 16	21.0	6.7	2.7	Roald		4	0	Karl B Stornes, Ana-Sira
106 Må Smk	k f	T 20	21.0	6.5	4.0	?		4	0	George L Stornes, Ana-Sira
107 Må Håbets	Anker	T 08	18.0	5.5	3.0	(Amer.)		2	0	Olaus Lang, Ana-Sira
108 Må Veslegut	f k	T 84	21.5	7.0	2.5	Meteor		3	0	Bernhard Østebø, Ana-Sira
109 Må Fauten	f k	T 16	22.0	7.5	3.0	Fairb.		3	0	Selmer Stornes, Ana-Sira
110 Må Igel	f k	T 15	20.0	7.0	2.5	Eagle		2	0	Ingolf Østebø, Ana-Sira
111 Må Lvnstrålen	k f	T 09	18.0	4.5	2.0	C. Perf.		2	0	Marselius Olsen, Ana-Sira
112 Må Mågen IV	f k	T 17	21.0	6.0	3.0	F. M.		3	0	Alfred Olsen, Ana-Sira
113 Må Thor I	f	T 12	20.5	6.3	2.3	C. Perf.		4	0	Johan P Østebø, Ana-Sira
114 Må Hvalen	f	T 17	20.0	6.0	2.0	Americ.		4	0	Gunnar Andås, Kirkehamn
115 Ms Bruvig	k h t	T 00	45.8	19.2	5.9	Avance		15	0	Gerhard Håland, Kirkehamn
116 Må Skottia	k f	T 21	21.0	6.0	3.0	Skottia		3	0	S Johansen m fl, Rasvåg
118 Må Falken I	f k	T 20	22.0	6.0	3.0	C. Perf.		6	0	Alf Westmoen, Rasvåg

1) Omb. 1913. 2) Omb. 1912.

VA-H Hidra — VA-L Lista.

Farkostens nummer, art og navn	2 Anvendelse	Materiale Byggeår	3 4	Lengde	Bredde	Dybde	Maskin, navn	Antall HK	F. & fangstb.	Eierens (den korresponderende reders navn og postadresse
1			5	6	7	8	9	10	11	
119 Må Morgen	f	T'12	25.0	8.0	4.0	Skottia	2	0	Herman Hansen, Abelsnes i Lista	
121 Må Atlanta	k f	T'14	22.0	7.5	3.5	Atlanta	4	0	Osker Sand, Ana-Sira	
122 Må Trallen	k f	T'12	20.0	6.5	3.5	F. M.	3	0	Knut Stormæs, Ana-Sira	
123 Mk Torsøy	h	T'18	55.0	14.5	7.0	Rap	30	0	Jakob Jakobsen, Rasvåg	
124 Ms Ingfrid	k	T'24	40.0	13.8	6.0	Rap	12	0	G Tønnesen m fl, Kirkehavn	
127 Ms Start	k	T'24	41.0	14.0	6.0	Hein	14	0	G Jakobsen m fl, Kirkehavn	
126 Må Helga	k	T'15	36.0	14.0	4.6	Fairb.	6	0	Guttorm Eie, Hidrasund	
127 Må Chap	f k	T'21	39.0	6.0	2.8	Sleipner	3	0	Arne H Reistad, Hidrasund	
128 Ms Falken II	k	T'24	37.0	14.0	6.5	Rap	20	0	Alf Westmoen, Rasvåg	
129 Ms Listeid	k	T'08	35.5	11.5	6.0	Hein	9	0	Olav Sand, Ana-Sira	
130 Ms Nordbygd	k f	T'16	40.8	14.0	6.0	Avance	18	0	M Abrahamsen, Kirkehavn	
131 Ss Sjøblomsten	k	T'00	36.0	10.0	6.0	—	—	0	Emanuel L Rasvåg, Rasvåg	
132 Må Jollifjok	k	T'18	32.0	8.0	4.0	Rap	7	0	Emanuel L Rasvåg, Rasvåg	
133 Ms Tjørve	k	T'20	50.0	16.2	5.3	Grei	25	0	Trygve T Ystebø, Ana-Sira	
134 Ms Sylvia	k	T'06	38.4	14.4	6.2	Wichm.	20	0	Oluf Gjertsen, Ana-Sira	

VA-KL. Kvinesdal merkedistrikt.

1 Ms Håbet	k	T'97	38.0	14.0	3.5	Hein	12	0	Tobias O Gusevik, Øiestranda
2 Ms Annabelø	f k	T'16	42.0	16.0	6.0	Rap	22	0	M Mathiassen m fl, Øiestranda

VA-L. Lista merkedistrikt.

1 Ms Vågefjell	k h	T'19	44.5	14.5	5.5	Hein	18	0	Emanuel Larsen m fl, Vanse
3 Ms Listeøuen	k h	T'19	42.9	14.5	5.3	Grei	17	0	Andreas Tønnesen, Borhaug
4 Ms Vcire	k f	T'16	40.5	13.7	6.0	Hein	12	0	Hans M Hansen m fl, Vanse
5 Ms Fred	k	T'20	49.2	16.6	5.7	Stabil	25	0	J Samuelsen m fl, Lista pr Farsund
6 Ms Lilly	k f	T'18	46.6	14.4	5.8	Rap	22	0	Jacob Hansen, Borhaug
8 Må Rap	k f	T'16	26.3	9.7	4.1	Rap	4	0	R Tønnesen, Lodshavn pr Farsund
9 Må Jøllestø	k f	T'16	28.0	10.0	6.0	Rap	5	0	Kristian Hansen m fl, Vanse
10 Ms Catarina ¹⁾	f k	T'?	35.0	13.0	6.0	Hein	8	0	Herman Vere m fl, Vanse
11 Må Varnes	k f	T'15	28.0	7.0	4.5	Eagle	5	0	Olav Bækkedal m fl, Vanse
12 Må Sandø	k f	T'14	19.0	5.2	1.9	Atlanta	3	0	B Hansen m fl, Lodshavn pr Fars.
13 Ms Eidsfjord	k f	T'?	38.0	15.0	8.0	Avance	15	0	Adolf Berntsen m fl, Vanse
14 Ms Lister	k f	T'16	40.0	12.5	4.5	Rap	25	0	Anton Hansen m fl, Vanse
15 Må Jølle	k f	T'00	31.0	13.0	4.0	Rap	5	0	Albert Hansen m fl, Vanse
16 Må Vatne	k f	T'?	22.0	6.5	3.0	Rap	4	0	Tønnes Jakobsen, Borhaug
17 Må Kvik	k	T'17	21.0	6.5	2.3	Atlanta	4	0	A Tønnesen, Lodshavn pr Farsund
18 Må Sleipner	k	T'19	20.0	5.5	2.3	Sleipner	3	0	H Jacobsen, Lodshavn pr Farsund
19 Ms Rudjord	k f	T'10	40.0	12.5	5.5	Hein	10	0	Aksel Pedersen m fl, Vanse
20 Må Gåsungen	k	T'09	18.7	6.0	2.7	Palmer	3	0	Fr Hansen, Lunde pr Farsund
21 Ms Dagmar	f k	T'16	40.0	13.5	5.2	Grei	15	0	Ola Gabrielsen, Borhaug
22 Må Mång	f k	T'?	25.7	9.0	3.0	Vestkyst	4	0	Kristen Jacobsen, Borhaug
23 Ms Listerpynt	k h	T'18	48.3	15.6	6.4	Hein	16	0	Oskar Stave, Vanse
24 Må —	k f	T'12	21.0	6.5	2.5	Fix	3	0	Kr Tollisen, Eigvåg pr Farsund
25 Må —	k f	T'19	23.0	7.5	3.0	Atlanta	3	0	A Danielsen, Lodshavn pr Farsund
26 Må Anna	k	T'17	21.0	6.5	3.0	Atlanta	4	0	A Tønnesen, Lodshavn pr Farsund
27 Må —	f k	T'15	20.0	6.0	2.5	Atlanta	3	0	H A Hansen, Lodshavn pr Farsund
28 Må Tryg	f k	T'12	22.0	8.5	3.5	Fairb.	3	0	Abraham S Skagen, Vanse
29 Må Fram	f k	T'14	23.0	9.0	4.0	Fairb.	3	0	Gunvald Sigersvold, Vanse
30 Må Ferd	k f	T'06	26.0	9.5	4.5	Atlanta	4	0	Henrik Hansen, Eigvåg pr Farsund
31 Må —	f k	T'13	19.5	5.5	2.0	Magnet	3	0	S Sakariassen, Eigvåg pr Farsund
32 Mk Torbjørg	h	T'80	70.9	18.8	9.3	Vestkyst	25	0	A Andreassen m fl, Vanse
33 Må —	f k	T'19	21.0	6.0	3.5	F. M.	3	0	Lars Olsen, Vanse
34 Må Snar	f k	T'09	19.0	6.5	3.0	C. Perf.	3	0	Adolf Berntsen, Vanse
35 Må Ploggen	f k	T'20	21.0	7.0	3.5	Brilliant	4	0	Matias S Listeid, Vanse
36 Ms Olaf	h k	T'19	48.0	15.5	6.3	Rap	25	0	Jørgen Larsen, Borhaug
37 Ms Mai	k h	T'20	49.7	15.9	5.8	Stabil	20	0	Johan Samuelsen, Borhaug
38 Må —	f k	T'18	20.0	7.0	2.5	Atlanta	4	0	G Larsen, Skjoldnæs pr Farsund
39 Ms Håbet	k f	T'04	32.0	11.0	5.0	Fairb.	6	0	Abr A Elle m fl, Vanse

1) Omb. 1917.

Farkostens nummer, art og navn	2	3	4	5	6	7	8	9	10	11
1	Anvendelse	Materiale	Byggeår	Lengde	Bredde	Dybde	Maskin, navn	Antall HK	F. & angstb.	Eierens (den korresponderende reders navn og postadresse
40 Må —	k f	T 12	29.5	9.0		4.0	Hein	4	0	Abr A Elle m fl, Vanse
41 Må Tjørve	k f	T 24	23.0	7.0		3.0	Roald	4	0	Jørgen Tjørve m fl, Borhaug
42 Ms Lista	f k h	T 18	51.0	16.1		6.0	Vestkyst	15	0	Ole Stålesen, Borhaug
43 Ms Fart	h k	T 18	48.6	16.9		5.6	Rap	22	0	Marius Jansen, Borhaug
44 Ms Transport	h k	T 19	50.3	16.5		5.6	Grei	25	0	Gustav Olsen, Borhaug
45 Må Ester	f k	T 15	21.0	7.0		3.0	Atlanta	4	0	Oliver Larsen, Borhaug
46 Ms Tjersnes	h k	T 18	49.1	17.0		5.8	Stabil	20	0	Vilhelm Vessel m fl, Borhaug
47 Ms Ternen	k f	T ?	40.0	11.0		3.0	Grei	8	0	Lars Jacobsen m fl, Borhaug
48 Må Pil	f k	T 19	19.5	6.5		2.5	Atlanta	4	0	S Henriksen, Eigvåg pr Farsund
50 Sk Laura	h	T 83	62.7	17.2		8.3	—	—	0	H F Thobiassen, Lumdevåg pr Farsund
51 Ms Erna	k h	T 19	47.1	15.5		5.4	Grei	17	0	Lars A Tønnessen m fl, Borhaug
52 6/å —	f k	T 01	18.5	5.6		1.7	—	—	0	J Mosby m fl, Lunde pr Farsund
53 4/å —	f	T 01	11.5	4.1		1.2	—	—	0	Fr Hansen, Lunde pr Farsund
54 6/å —	k f	T 15	18.0	5.2		1.7	—	—	0	Fr Hansen m fl, Lunde pr Farsund
55 Ss Østby	h	T 20	66.0	21.0		8.9	—	—	0	Leiv Tønnessen m fl, Borhaug
56 Ss Sommerlide	h	T 19	62.3	19.1		8.3	—	—	0	August Hansen, Borhaug
57 j Brødrene	h	T 74	53.0	18.2		7.2	—	—	0	Oskar Olsen m fl, Borhaug
58 Ms Duen	h	T 07	56.0	22.0		7.2	Grei	12	0	Oskar Mikalsen, Borhaug
59 Må —	f k	T 19	19.2	6.5		2.5	Atlanta	2	0	P Villumsen, Lodshavn pr Farsund
60 Må —	k f	T 15	23.5	6.3		3.0	Americ.	8	0	Kornelius Frestad, Frestad pr Farsund
63 Mk Kastar	h k	T 19	38.4	12.9		6.0	Tysk	18	0	A R Mithassel m fl, Vanse
64 Mk Alfa	h k	T 03	63.9	18.8		7.1	Populær	35	0	Josef Jansen, Borhaug

VA-LD. Lyngdal merkedistrikt.

1 Ms Modig | k | T 16 | 40.0 | 13.0 | 9.0 | Rap | 12 | 0 | Trygve A Laug, Lyngdal

VA-N. Nes merkedistrikt.

1 Ms Ternen	f k	T 06	32.0	11.5		5.5	Hein	10	0	Hans Olsen, Andabeløy
2 Må Fram	f k	T 00	25.0	8.0		3.0	Skandia	3	0	Adolf Olsen, Andabeløy
3 Må Otto	f k	T 14	25.0	8.0		3.0	Archim.	3	0	Ole G Olsen, Andabeløy
4 Må Fram II	k f	T 17	31.0	11.5		6.0	Skandia	6	0	Johan Tobiassen m fl, Andabeløy
5 Må Sjøgut	f k	T 12	23.0	11.0		4.0	Fairb.	3	0	T Larsen m fl, Ståbystrand pr Flek.
6 Må Fjeldså	k f	T 13	27.0	9.5		4.0	Alpha	4	0	A Pedersen, Fjeldså pr Flekkefjord
7 Må Mågen	t k f	T 12	22.0	7.5		3.5	Archim.	3	0	Ole S Gabrielsen, Andabeløy
8 Må Brødrene	f k	T 05	26.0	10.0		4.0	Rap	7	0	Ole A Andabelø, Andabeløy
9 Må Frithjof	k f	T 17	34.0	11.5		5.0	Hein	7	0	Joh Vallesfjord Vallesfj. pr Flek.fj.
10 Må Alken	f k	T 15	25.0	9.0		5.0	Fairb.	3	0	P Larsen, Vallesfj. pr Flekkefjord
11 Ms Martha	k f	T 08	36.0	12.0		5.0	Grei	10	1	Bertel Mål, Tjorsvåg pr Flekkefjord
12 Ms Brødrene II	f k	T 09	33.0	12.0		5.2	Hein	8	0	Aleksander Carlsen, Andabeløy
14 Ms Fritjof	k f	T 00	30.0	11.0		5.0	Grei	10	0	Hans E Syvertsen m fl, Andabeløy
15 Ms Anna	k f	T 19	37.0	13.0		5.5	Hein	12	0	Tobias S Lavold m fl, Flikka
16 Ms Flid	k f t	T 08	31.0	12.0		5.0	Levahn	8	0	A Dybvik m fl, Kjeøy pr Flekkefjord
17 Ms Lydig	k f t	T 16	37.0	13.5		7.0	Aktiv	9	0	Ole J Danielsen, Andabeløy
18 Må Havsulen	k f	T 19	33.0	12.0		4.5	Rap	7	0	S Dybvik m fl, Kjeøy pr Flekkefjord
19 Må Mågen	f k	T 11	23.0	8.0		3.0	Vestkyst	5	0	Martin Danielsen, Andabeløy
20 Ms Brødrene	k f	T 10	39.0	14.0		6.0	Hein	12	0	Bernhard Syvertsen, Andabeløy
21 Ms Flid	k f	T 19	37.0	13.0		6.0	Hein	12	0	Johannes Syvertsen, Andabeløy
22 Må Fisk	k f	T 08	23.0	7.0		3.5	Fairb.	3	0	Gerhard Danielsen, Andabeløy
23 Må Sjogutten	k f	T 10	25.0	9.0		4.2	Aktiv	5	0	Rudolf Reinertsen m fl, Andabeløy
24 Ms Amanda	k f	T 11	25.0	13.0		5.5	Rap	9	0	Theodor Olsen, Andabeløy
25 Ms Karoline	k f	T 12	32.0	11.0		9.0	Bolind.	10	1	Harald Bakken m fl, Loga
26 Ms Fyrsten	k f	T 00	40.0	12.0		5.0	Aktiv	11	0	Oluf Olsen, Grønnes pr Flekkefjord
27 Må Kvik	t	T 05	26.0	9.0		4.0	Rap	7	0	Karl Fjeldså, Andabeløy
28 Ms Evenda	k f	T 13	33.8	12.4		6.0	Skandia	8	0	Thv Ystebø, Svege pr Flekkefjord
29 Ms Ragnhild	k f	T 15	33.0	13.0		6.0	Skandia	8	1	M Bergefjord m fl, Drangeid pr Fl.fj.
30 Må Fairbank	k f	T 14	25.0	9.0		4.0	Fairb.	3	0	Peder P Løvik, Nes pr Flekkefjord

VA-N Nes — VA-O Oddernes.

Farkostens nummer, art og navn	Anvendelse	Materiale	Bygger	Lengde	Bredde	Dybde	Maskin, navn	Antall HK	F. & fangstb.	Eierens (den korresponderende reders navn og postadresse
1	2	3	4	5	6	7	8	9	10	11
31 Ms Klikten	k f	T 14		40.0	12.0	6.0	Hein	14	0	Olaus Stornes, Loga
32 Ms Svalen	k	T 17		41.0	14.0	7.0	Rap	12	0	S Larsen, Grønnes pr Flekkefjord
33 Ms Nelly	k	T 15		40.0	14.0	6.0	Hein	16	0	Severin Midbø, Loga
34 Må Johanna	f k	T 10		28.0	9.0	3.0	Stabil	6	0	Severin Midbø, Loga
35 Ms Sambo	f k	T 20		50.0	16.0	6.0	Rap	23	0	Olaus Stornes, Loga
36 Må Tela	f	T 22		20.0	6.3	2.7	F. M.	4	0	Ole Soland, Loga
37 Ms Anabeløy	f	T 13		36.0	12.5	7.0	Grei	10	0	Adolf Jensen, Andabeløy

VA-O. Oddernes merkedistrikt.

1 Ms Tryg	k h	T 16		42.0	14.0	6.5	Rap	30	0	Trygve Nilsen m fl, Flekkerøy
2 Ms Torval	k	T 05		32.0	11.5	5.5	Levahn	4	0	Karl Olsen, Flekkerøy
3 Ms Otteren	k h	T 07		37.0	12.0	6.5	Avance	12	0	Ole K Tønnessen m fl, Flekkerøy
6 Mk Vik	k h	T 19		40.0	16.0	7.8	Hein	22	0	Johan A Nilsen m fl, Flekkerøy
8 Ms Prøven II	k	T 09		34.0	12.0	6.0	Levahn	10	0	Ole A Martinsen m fl, Flekkerøy
9 Ms Spring	k	T 05		32.5	11.5	6.0	Skandia	10	0	T Kristiansen m fl, Flekkerøy
11 Ms Fram	k	T 04		37.9	12.0	5.6	Vestkyst	8	0	A Reinhartsen m fl, Flekkerøy
12 Ms Dagny	k h	T 17		38.8	14.5	6.8	Rap	22	0	O A Olsen m fl, Flekkerøy
13 Ms Ingrid	k h	T 16		46.8	15.0	7.9	Vestkyst	46	0	M Jakobsen m fl, Flekkerøy
14 Ms Maud	k h	T 05		34.3	12.3	5.5	Vestkyst	8	0	Tønnes Karlsen, Flekkerøy
15 Ms Ruth	k	T 25		36.5	13.3	6.5	Wichm.	16	0	Jacob Axelsen m fl, Flekkerøy
16 Ms Erna	k	T 04		30.7	10.8	5.7	Rap	12	0	J Andersen m fl, Flekkerøy
18 Ms Mågen	k	T 05		31.5	10.8	5.3	Skandia	4	0	S K Pedersen m fl, Flekkerøy
19 Ms Ternen	k	T 06		31.0	11.0	5.0	Skandia	4	0	Arne Larsen, Flekkerøy
20 Ms Duen	k	T 06		32.0	11.5	5.0	Skandia	4	0	Karl Larsen, Flekkerøy
21 Ms Nils Erikseu	k	T 03		29.0	9.7	5.0	Skandia	4	0	Kr Pettersen, Flekkerøy
22 Ms Defender	k	T 03		33.0	12.0	6.0	Vestkyst	8	0	Kristian Karlsen m fl, Flekkerøy
23 Ms Sønlev ¹⁾	k	T 02		35.0	12.0	6.0	Hein	12	0	T Pedersen m fl, Flekkerøy
24 Ms Kong Håkon	k	T 07		33.0	12.0	6.0	Vestkyst	8	0	E Rudolfsen m fl, Flekkerøy
26 Ms Ternen	k	T 07		33.9	11.9	4.4	Vestkyst	8	0	Gunsten Olsen m fl, Flekkerøy
28 Ms Stjernen	k	T 08		35.6	12.6	6.0	Skandia	6	0	Nils Olsen m fl, Flekkerøy
29 Ms S øblomsten	k	T 15		38.4	14.3	8.0	Rap	12	0	P Guttormsen m fl, Flekkerøy
31 Ms Prøven	k	T 08		36.0	13.0	4.4	Skandia	6	0	Jakob Larsen m fl, Flekkerøy
33 Ms Morgengry	k h	T 08		33.0	12.0	6.0	Skandia	6	0	Daniel Bernhardsen, Flekkerøy
34 Ms Sofie	k h	T 07		35.0	12.5	6.5	Hein	14	0	Sigurd Pedersen, Flekkerøy
35 Ms Bien	k	T 03		35.4	11.8	5.0	Vestkyst	8	0	Ole Sørensen Enke, Flekkerøy
36 Ms Borghild	k h t	T 16		42.0	15.5	8.0	Avance	22	0	Fredrik Tønnessen, Flekkerøy
37 Ms Løvspring	k	T 18		34.0	13.0	5.5	Rap	12	0	Adolf Tellefsen m fl, Flekkerøy
38 Ms Forsøget	k	T 05		34.0	13.0	6.0	Vestkyst	8	0	P Kristoffersen m fl, Flekkerøy
39 Ms Brødrene	k h	T 11		35.0	12.0	5.0	Rap	18	0	Jakob Nilsen m fl, Flekkerøy
40 Ms Rap ²⁾	k h	T 00		35.0	13.0	5.5	Gideon	11	0	Johs Tønnessen m fl, Flekkerøy
41 Ms Dronningen	k h	T 16		40.0	14.0	7.0	Rap	22	0	Tobias Larsen m fl, Flekkerøy
42 Ms Holmblad	k	T 11		34.0	12.0	5.0	Skandia	6	0	Alfr Andreassen m fl, Flekkerøy
43 Ms Nornen	k	T 05		30.0	11.0	4.6	Skandia	4	0	Jakob Andreassen m fl, Flekkerøy
44 Ms Fremad	k h	T 19		38.0	13.4	6.6	Hein	16	0	Andreas Jørgensen m fl, Flekkerøy
45 Ms Mågen	k	T 02		29.2	11.2	5.3	Hein	7	0	Oskar Gundersen, Flekkerøy
46 Ms Haren	k	T 05		30.0	11.0	5.3	Skandia	4	0	Ole T Olsen, Flekkerøy
47 Ms Djerv	k	T 03		30.0	12.0	5.0	Rap	9	0	Kristian Johannesen, Flekkerøy
48 Ms Svanen	k	T 03		30.5	10.5	5.8	Skandia	4	0	A Benjaminsen m fl, Flekkerøy
49 Ms Gudrun	k	T 05		32.0	11.2	4.3	Fairb.	5	0	Thorkild T Berge m fl, Flekkerøy
50 Ms Hvalen	k	T 08		34.0	12.0	6.3	Rap	12	0	Marthin Thomassen, Flekkerøy
51 Ms Mandal	k	T 01		35.0	12.0	6.5	Grei	10	0	Th Edvardsen m fl, Flekkerøy
52 Ms Sinklar	k	T 04		31.0	11.0	6.0	Skandia	7	0	Tharal Jakobsen m fl, Flekkerøy
53 Ms Neptun	k	T 04		31.0	10.5	5.0	Rap	4	0	Kr S Kristiansen, Flekkerøy
54 Ms Astrea	k	T 08		33.0	13.0	5.3	Rap	12	0	A Isaksen, Torstensnes pr Kr.sand
55 Ms Prøven III	k	T 08		31.3	11.3	5.5	Populær	6	1	J Abrahamsen m fl, Torstensnes pr. Kr.sand
56 Må Thru	f k	T 10		18.5	6.0	2.5	Vestkyst	3	1	Reinhart Abrahamsen, Flekkerøy

1. Omb. 1923. 2) Omb. 1917.

VA-O Oddernes — VA-R Randesund.

Farkostens nummer, art og navn	Anvendelse	Materiale	Byggeår	Langde	Bredde	Dybde	Maskin, navn	Antall HK	F. s. fangstb.	Eierens (den korresponderende reders navn og postadresse
1	2	3	4	5	6	7	8	9	10	11
57 Må Astri	k	T 20	22.0	6.8	2.6	Rap		4	0	Fredrik Olsen m fl, Flekkerøy
58 Må Stenersnes	f	T 18	20.0	5.3	2.5	Marna		4	0	A Isaksen, Torstensnes pr Kr.sand
59 Må Aslaug	f k	T 16	20.1	5.7	2.2	Excell.		4	0	Andreas Samuelsen, Flekkerøy
60 Ms Lettvint	k	T 99	30.0	11.0	5.2	Rap		4	0	Gunder Johannessen, Flekkerøy
61 Må Svanen	f	T 14	20.0	6.0	2.3	C. Perf.		4	0	Olaus Salvøsen, Flekkerøy
62 Må Mågen	f	T 21	19.4	6.4	2.8	Sleipner		4	0	Tønnes Kristiansen m fl, Flekkerøy
63 Må Kvik	f	T 14	20.7	5.0	2.7	Americ.		4	0	Norius Nilsen, Flekkerøy
64 Må Rap	f	T 20	19.2	5.8	2.2	Mianus		3	0	J Abrahamsen, Torstensnes pr Kristiansand
65 Ms Svalen	k f	T 23	37.8	13.5	7.0	Hein		16	0	Karl Abrahamsen, Flekkerøy
VA-R. Randesund merkedistrikt.										
1 Må Kvik	f	T 18	18.0	5.0	1.9	Palmer		2	0	M A Øigaren, Randesund pr Kr.sand
3 Må Odin	f	T 00	18.0	5.9	3.5	Odin		3	0	F F Adnevik, Randesund pr Kr.sand
4 Ms Gunda	k	T 09	37.3	13.3	4.6	Skandia		6	0	M A Adnevik m fl, Randesund pr Kristiansand
5 Ms Moses	f	T 08	19.0	6.0	3.0	Fairb.		2	0	M A Adnevik m fl, Randesund pr Kristiansand
6 Ms Jenny	k	T 06	36.1	12.4	4.6	Rap		15	0	K Grønvold, Randesund pr Kr.sand
7 Ms Ternen	k	T 04	34.0	12.0	4.5	Skandia		6	0	Kr Eliassen m fl, Randesund pr Kristiansand
8 Må Kjeld	f	T 15	20.0	6.0	2.3	Sleipner		4	0	Kr Eliassen m fl, Randesund pr Kristiansand
9 Ms Måken	k	T 04	28.5	10.5	4.0	Fairb.		5	0	Kr A Kristiansen m fl, Randesund pr Kristiansand
10 Må Kvikk	f	T 19	19.5	6.0	3.0	Fairb.		3	0	Kr A Kristiansen m fl, Randesund pr Kristiansand
11 Ms Fram	k	T 07	33.0	12.0	7.0	Dan		5	0	T Grønnevoild, Randesund pr Kristiansand
12 Ms Torsøy	k	T 04	32.0	12.0	6.5	Avance		12	0	Lauritz Tønnesen, Randøyane
13 Må Marie	f	T 16	19.0	6.0	3.0	Høivold		3	0	Osmund Kalvøen, Randøyane
14 Ms Flid	k	T 99	30.0	11.0	4.5	Levahn		4	0	Lauritz Tønnesen, Randøyane
15 Må Snar	f	T 18	18.0	5.0	2.5	Argo		3	0	Lauritz Tønnesen, Randøyane
16 Må Spring	k	T 05	33.0	12.0	6.4	Rap		12	0	Kr Karlson m fl, Randesund pr Kristiansand
17 Må Nille	f	T 11	21.0	6.0	2.0	Fairb.		2	0	Kr Karlson, Randesund pr Kr.sand
18 Ms Skum	k	T 17	35.0	13.0	6.0	Avance		12	0	A Andreassen m fl, Randesund pr Kristiansand
19 Må Duen	f	T 07	20.0	6.2	2.4	Fairb.		2	0	A Andreassen m fl, Randesund pr Kristiansand
20 Ms John	k	T 06	31.7	11.6	5.5	Vestkyst		8	0	H Hansen Randesund pr Kr.sand
23 Ms Schamrock	k	T 00	29.3	11.3	5.0	Fairb.		6	0	G N Tømmerstø, Randesund pr Kristiansand
24 Må Vipa	f	T 17	20.0	6.0	1.8	Falken		3	0	G N Tømmerstø, Randesund pr Kristiansand
25 Må Bi-en	f	T 18	20.0	5.1	2.2	Waterm.		4	0	D Ingebretsen, Randøyane
26 Ms Fri	k	T 04	30.0	11.5	4.8	Grei		4	0	S Sørensen m fl, Randøyane
27 Må Tori	f	T 16	18.5	5.5	2.6	Vestkyst		4	0	Th D Torsøy m fl, Randøyane
28 Må Nyland	f	T 13	20.0	6.0	2.0	Sleipner		4	0	L Tønnesen m fl, Randøyane
29 Må Besolut	f	T 19	19.7	6.0	2.5	Meteor		3	0	Syvert Salvøsen m fl, Randøyane
30 Ms Kvikk ¹⁾	k	T 05	33.3	11.9	5.8	Vestkyst		8	0	S Stangenes m fl, Randesund pr Kristiansand
31 Må Hilda Elisabet	f	T 17	20.0	6.0	2.5	Americ.		4	0	S Stangenes m fl, Randesund pr Kristiansand
32 Ms Hai	k	T 09	34.5	12.3	6.0	Rap		9	0	L Tønnesen, Randesund pr Kr.sand
33 Må Petronelle	f	T 19	18.5	6.0	2.5	Otteren		3	0	G Spilling, Randesund pr Kr.sand
34 Ms Agnes	k	T 06	33.0	11.7	6.0	Skude		12	0	A O Stangenes, Randesund pr Kristiansand

VA-R Randesund — VA-SR Spangereid.

Farkostens nummer, art og navn	2 Anvendelse	Materiale	Byggear	Langte	Bredde	Dybde	Maskin, navn	Antall HK	F. & tangstb	Eierens (den korresponderende reders) navn og postadresse
1		3	4	5	6	7	8	9	10	11
35 Ms Voie	k	T 03	32.0	11.5	5.0	Skandia		6	0	A Karlsen m fl, Randesund pr Kristiansand
36 Må Rolf	f	T 10	20.0	6.0	2.5	Fairb.		3	0	T T Ringene, Randesund pr Kr.sand
37 Ms Anna	k	T 02	30.0	11.0	5.0	Fairb.		5	0	M Hansen, Randesund pr Kr.sand
38 Ms Tom	k	T 09	33.0	12.0	4.5	Grei		7	0	B Gabrielsen m fl, Randesund pr Kristiansand
39 Må Nøkken	f	T 17	19.0	5.5	3.0	Fairb.		2	0	M Hansen, Randesund pr Kr.sand
40 Må Irma	f	T 20	19.0	5.5	3.5	Meteor		3	0	S Sørensen, Randesund pr Kr.sand
41 Må Astrid	f	T 17	19.4	5.0	2.2	Waterm.		4	0	Julius N Kalvøy, Randøyane
42 Må Ørnen	f	T 17	19.0	5.0	2.0	Americ.		2	0	Efraim Ommundsen, Randøyane
43 Må Prøven ¹⁾	k	T 06	33.0	11.2	6.7	Hein		9	0	T Pettersen, Randesund pr Kr.sand
44 Må Bamsen	f	T 75	16.5	6.3	3.0	Sleipner		4	0	G Petersen, Randesund pr Kr.sand
45 Ms Rap ²⁾	k	T 04	32.3	11.8	6.2	Rap		12	0	Lars S Stangenes m fl, Randesund pr Kristiansand
46 Må Ternen	f	T 17	19.1	5.6	2.2	Excell.		3	0	T T Tangen, Randesund pr Kr.sand
47 Må Trust	f	T 15	20.0	6.0	2.8	Fairb.		3	0	B Bendiksen m fl, Randesund pr Kristiansand
48 Ms Mågen	k	T 06	34.3	12.3	5.0	Stabil		8	0	Tomas Kristensen, Randøyane
49 Ms Fremad	k	T 04	33.0	11.8	5.3	Populær		6	0	Anen Kristensen, Randøyane
50 Ms Fram	k	T 00	27.0	10.5	4.5	Mianus		5	0	Hans Tellefsen, Randøyane
51 Må Lyna	f	T 19	20.0	5.7	2.3	Mianus		5	0	Hans Tellefsen, Randøyane
52 Ms Trygg	k	T 05	35.5	12.0	5.5	Skandia		6	0	I O Ødegård, Randesund pr Kr.sand
53 Må Nuddi	f	T 17	18.0	5.5	2.5	Americ.		2	0	Th Abrahamsen, Randøyane
54 Må Ternen	f	T 12	20.0	5.4	2.2	Waterm.		4	0	Emil Omundsen, Randøyane
55 Ms Olga	f k	T 05	33.0	12.0	7.5	Avance		12	0	S Kvarenes, Randesund pr Kr.sand
56 Må Tordis	f	T 12	19.0	7.0	3.0	Fairb.		3	0	S Kvarenes, Randesund pr Kr.sand
57 Ms Donn	k	T 02	29.5	11.3	5.5	Otteren		5	0	S H Grønnevoll, Randesund pr Kristiansand
58 Må Pirathe	t	T 14	21.0	6.0	2.3	Fairb.		3	0	L Tønnesen, Randesund pr Kr.sand
59 Må Ruska	f	T 02	17.2	6.2	2.3	Excell.		3	0	E Salvesen, Randesund pr Kr.sand
60 Må Snipa	f	T 16	20.0	5.8	2.6	Fairb.		3	0	K Romstøl, Randesund pr Kr.sand
61 Må Kvik	f k	T 21	19.5	6.2	2.9	Kvik		4	0	L Syvertsen, Randesund pr Kr.sand
62 Må Guldregn	f	T 19	20.0	6.0	2.5	Stanley		7	0	Tomas Tønnessen m fl, Randøyane
63 Må Karoline	f	T 21	18.2	5.3	2.0	Ferro		2	0	Arne Andreassen, Randesund pr Kristiansand
65 Må Framkomst	f	T 21	19.0	6.0	1.8	Sleipner		3	0	Emil Olsen, Randesund pr Kr.sand
66 Må Ida	f	T 22	18.0	6.0	2.5	Americ.		4	0	A Gabrielsen m fl, Randesund pr Kristiansand
67 Må Ørnen	f	T 19	21.0	6.5	2.7	Sleipner		5	0	Olav Agesen, Randøyane
68 Ms Svanen	t	T 99	29.3	11.2	5.0	Skandia		6	0	A Andreassen, Randesund pr Kristiansand
69 Ms Flid	f k	T 10	35.0	12.0	5.0	Hein		12	0	Efraim Ommundsen m fl, Randøyane
70 Ms Ravn ³⁾	f k	T 08	36.0	12.5	6.5	Gamma		12	0	S Salvesen m fl, Randesund pr Kristiansand

VA-SR. Spangereid merkedistrikt.

1 Ms Flid	h k	T 18	44.8	16.8	6.1	Vestkyst		25	0	Konrad Andersen, Spangereid
3 Ms Kristine	h k	T 02	40.3	13.7	6.8	Rap		18	0	Carl J Rasmussen, Spangereid
4 Ss Olga	h k	T 97	37.6	14.5	5.6	—		—	1	Rudolf Larsen, Svinøy
5 Ms Dagny	h k	T 10	42.0	16.0	7.7	Verdan.		22	0	Adolf Abrahamsen m fl, Spangereid
6 Ss Naia	h k	T 97	37.0	14.0	8.0	—		—	0	Kristian Hansen m fl, Spangereid
7 Ms Ternen	f k	T 04	30.6	10.8	5.1	Rap		12	0	Nicolai Ramsland, Spangereid
10 Må Jåsund	k f	T 19	32.0	12.0	6.0	Hein		8	0	Tom Andreassen m fl, Spangereid
11 Må Jåsund I	k f	T ?	33.0	11.0	4.5	Vestkyst		8	0	Arian Andreassen m fl, Spangereid
12 Må Ringholm	f	T 15	18.4	5.0	2.3	Pan		2	2	Jørgen Martinsen m fl, Spangereid
13 Ms Brødrene	h	T 03	40.0	13.4	4.4	Skandia		10	0	Jørgen Hansen, Lindesnes

1) Omb. 1925. 2) Omb. 1925. 3) Omb. 1925.

VA-SR Spangereid — VA-SD Spind.

Færkostens nummer, art og navn	Anvendelse	Materiale	Byggår	Lengde	Bredde	Dybde	Maskin, navn	Antall HK	F. & fangstb.	Eierens (den korresponderende reders) navn og postadresse
1	2	3	4	5	6	7	8	9	10	11
14 Ms Karoline	fk	T 07	39.0	15.0	6.2	Populær	12	1	0	Carl Martinsen, Spangereid
15 Må Gaksem	kf	T 16	30.0	10.0	3.7	Skandia	7	0	0	Trygve Gabrielsen, Lindesnes
18 Ms Daggrø	fk	T 90	34.5	13.0	5.3	Alpha	4	0	0	Th Abrahamsen, Spangereid
19 Sk Joung John	h	T 72	54.0	15.0	9.0	—	—	—	—	1 Otto Christensen m fl, Spangereid
20 Ms Solid	hk	T 95	35.0	15.0	4.7	Trygg	8	0	0	Karl Kristensen m fl, Spangereid
21 Ms Marie	h	T 03	38.0	16.0	6.0	Skandia	10	0	0	Thorval Pedersen, Lindesnes
22 Må Mågen ¹⁾	k	T 05	28.0	8.5	3.0	Vestkyst	4	0	0	Hjalmar Ulriksen, Spangereid
23 Ms Margit	khf	T 04	35.0	12.0	5.5	Rap	12	0	0	Syvert Abrahamsen, Lindesnes
25 Må Bjodden	k	T 04	26.0	8.0	4.2	Rap	6	0	0	Tideman Reme m fl, Spangereid
26 4/å —	kf	T ?	17.0	6.0	2.7	—	—	2	0	Anen Ariansen, Spangereid
27 Må Jåsund II	k	T 16	32.0	10.5	4.0	Atlanta	10	0	0	Herman Hansen m fl, Spangereid
28 Ms Stabil	k	T 19	36.0	14.0	6.6	Stabil	12	0	0	Andr A Fleseland m fl, Spangereid
29 Må Gå	k	T 18	35.0	11.5	5.0	Hein	16	0	0	Daniel A Fleseland m fl, Spangereid
30 Må Vinder	k	T 14	30.0	9.5	3.5	Neptun	6	0	0	Julius Tharaldsen m fl, Spangereid
31 4/å —	kf	T ?	18.0	6.0	3.0	—	—	2	0	Gabriel Larsen m fl, Spangereid
32 Må Svennevik	k	T 18	32.0	11.5	5.0	Neptun	10	0	0	Th Christensen m fl, Spangereid
33 Ss Pallykarp	h	T 93	38.7	16.1	5.5	—	—	—	0	Sillius Samuelsen, Spangereid
34 Må Norman	k	T 18	31.0	10.0	4.0	Neptun	10	0	0	August Larsen, Spangereid
35 Må Mågen	k	T 17	29.0	8.0	3.0	Wichm.	4	0	0	Tharald Jørgensen, Lindesnes
36 Må Lilly	hf	T 17	21.0	6.8	2.5	Atlanta	4	0	0	Gustav Nilsen, Lindesnes
37 Må Lyn	hf	T 14	17.6	5.0	2.6	Levahn	3	0	0	Sigurd Jørgensen, Lindesnes
38 Må Lindland	kf	T 14	31.0	9.0	4.0	Neptun	10	0	0	Gustav N Lindland, Spangereid
39 Må Reme	ft	T 19	22.0	6.0	2.5	Atlanta	4	1	0	John Olsen, Spangereid
40 Må Karlus	k	T 16	18.5	5.3	3.0	Atlanta	2	0	0	Thorvald Jakobsen, Spangereid
41 Må Fladstad	f	T 00	19.0	6.0	2.5	Sleipner	3	0	0	Thorvald Larsen, Spangereid
42 Må Vårø	tk	T 15	23.0	6.0	4.0	Atlanta	4	0	0	Odin Taraldsen, Spangereid
43 Må Kvik	k	T 15	18.5	6.0	4.0	Marna	4	0	0	Sverre Sørensen, Lindesnes
44 Må Terne	k	T 19	19.5	6.0	3.0	Pan	3	0	0	Tom Andreassen m fl, Spangereid
45 Ms Flid	h	T 19	44.0	16.0	7.0	Bjørn	25	0	0	Th Thorkildsen m fl, Spangereid
46 Mk Palmer	h	T 02	51.8	17.9	6.5	Skandia	10	0	0	John Gabrielsen m fl, Austad
47 Må Mågen	k	T 13	20.0	6.0	2.4	Atlanta	3	0	0	Ole A Olsen, Spangereid
48 Ms Brødrene	kh	T 13	29.5	7.5	6.3	Stabil	20	0	0	Julius Taraldsen m fl, Spangereid
49 Ms Al xander	h	T 20	49.1	16.2	6.3	Avance	25	0	0	Bernhard Hansen, Lindesnes
50 Mk Gaksem	h	T 21	53.0	14.0	7.0	Grei	32	0	0	Brødr Gabrielsen, Lindesnes
51 Ms Lindesnes	h	T 19	46.5	15.7	6.1	Hein	16	0	0	Tharald Jørgensen m fl, Lindesnes
52 Ms Våge	fk	T 07	39.0	14.0	7.0	Rap	18	0	0	Anders Karstensen, Lindesnes
54 Ms Hildur	th	T 09	45.0	19.0	7.0	Populær	20	0	0	M R Flatebø m fl, Lindesnes
55 6/å —	f	T 10	17.6	5.8	2.0	—	—	0	0	Jakob Olsen m fl, Spangereid
56 Må Spangereid	f	T ?	28.5	10.0	4.0	Skandia	5	0	0	Thv Tønnesen, Spangereid

VA-SD. Spind merkedistrikt.

1 Må Langø	kf	T 24	22.5	7.0	2.7	Marna	4	0	0	Thorvald Hansen, Spind
3 6/å —	f	T 80	19.5	7.5	2.2	—	—	0	0	Jacob E Jacobsen, Spind
4 6/å —	f	T 90	17.2	5.0	1.6	—	—	0	0	Lars Sigbjørnsen, Spind
5 6/å —	f	T 10	17.7	5.2	1.8	—	—	0	0	Gabriel J Larsen, Spind
7 6/å —	f	T 00	17.5	6.0	1.5	—	—	0	0	Osmund Jakobsen, Spind
8 4/å —	f	T ?	17.0	5.0	3.0	—	—	0	0	Tolli Olsen, Spind
9 4/å —	f	T 20	17.7	4.7	1.8	—	—	0	0	Zacarias Jacobsen, Spind
10 8/å —	f	T 13	18.0	5.3	1.8	—	—	0	0	Ole T Olsen, Spind
11 4/å —	f	T ?	17.0	5.0	? —	—	—	0	0	Oisten Simonsen, Spind
12 4/å —	f	T ?	18.0	4.7	2.5	—	—	0	0	Anton Olsen m fl, Spind
13 4/å —	f	T 04	18.0	5.0	2.5	—	—	0	0	Bernhard Berntsen, Spind
14 Må Bjørn	kf	T ?	23.0	8.0	3.0	Mohawk	4	1	0	Hans Pedersen, Spind
15 Må Ullerø I	kf	T 19	21.0	6.5	3.0	?	4	1	0	Peder Tobiassen, Spind
18 Må Frøia	k	T 17	20.0	6.8	2.4	Atlanta	4	0	0	Teodor Enoksen, Spind
19 Må Tor	k	T 20	24.0	6.0	2.8	Atlanta	4	0	0	Tobias Olsen, Spind
20 Må Rask	fk	T 15	20.5	5.5	4.0	Atlanta	3	0	0	Anton Olsen, Spind
21 Må Mågen	fk	T 14	21.0	7.0	2.8	Mianus	3	1	0	Gabriel M Gabrielsen, Spind

VA-S Søgne.

Farkostens nummer, art og navn	Anvendelse	Materiale	Byggår	Lengde	Bredde	Dybde	Maskin, navn	Antall HK	F. & fangstb.	Eierens (den korresponderende reders navn og postadresse

VA-S. Søgne merkedistrikt.

1 Ms Songvår ¹⁾	k	T 07	33.0	12.0	7.0	Tryg	12	1	Hans Oluf Hansen, Ny-Hellesund
2 Ms Alka	k	T 06	33.4	12.5	5.4	Aktiv	9	0	Karl K Nodenes, Søgne
3 Ms Blesvig	k	T 04	30.0	10.7	4.8	Levahn	4	0	Johan M Tønnesen, Ny-Hellesund
4 Mk Norman	k	T 98	38.8	13.2	4.4	Rap	18	0	Antoni Ovesen m fl, Ny-Hellesund
5 Ms Prøven ²⁾	k	T 01	30.0	11.0	5.5	Rap	9	0	And Olsen m fl, Romsviken
6 Må —	f	T 17	19.0	5.6	2.4	Ferro	3	0	Ingvald Olsen, Romsviken
7 Ms Langenes	k	T 04	30.0	10.5	5.0	Mianus	5	0	G M Johansen, Søgne
8 Må —	f	T 13	18.0	5.0	2.3	Americ.	2	0	G M Johansen, Søgne
9 Må —	f	T 18	18.0	4.5	2.3	Americ.	3	0	Einar Andreassen, Søgne
10 Må Mona	f	T 19	19.0	6.0	2.5	Marna	4	0	Kristian Salemonsens, Hallandvik
11 Må Svanevåg	f	T 20	20.0	6.0	2.0	Marna	4	0	Bjarne Olsen, Hallandvik
12 Må Grisen ³⁾	f	T 80	20.0	6.5	2.4	Marna	4	0	Kristian Rasmussen, Hallandvik
13 Ms Mågen	k	T 08	32.0	11.5	5.0	Rap	12	0	Sverdrup Albertsen, Tånevik i Søgne
14 Må Ternen	f	T 19	20.0	6.0	2.0	Marna	4	0	Th D Tånevig, Tånevik i Søgne
15 Ms Nansen	k	T 02	29.0	11.0	4.5	Skandia	4	0	Martin M Langenes, Søgne
16 Ms Karoline ⁴⁾	k	T 10	34.0	12.0	6.0	Skandia	6	0	Karl Tønnesen m fl, Søgne
17 Ms Mågen	k	T 02	30.5	11.0	6.0	Skandia	4	0	Bernh Nodenes, Søgne
19 Må Borø	k f	T 16	21.0	6.7	2.9	Rap	4	0	Georg O Borø, Hallandvik
20 Må Mai	f	T 19	20.0	6.0	2.4	Marna	4	0	Severin Borø m fl, Hallandvik
21 Ms Flid	k	T 05	32.0	12.0	5.5	Aktiv	9	0	Aksel A Borø m fl, Hallandvik
22 Må Vig	f	T 16	21.0	6.3	2.8	Grei	4	0	Aksel A Borø m fl, Hallandvik
23 Må Svanen	f k	T 19	20.0	6.0	2.2	Atlanta	6	0	Thomas Borø, Hallandvik
24 Må Prøven	f	T 13	20.0	6.0	2.4	Marna	4	0	S J Danielsen m fl, Søgne
25 Må Svalen	f	T 08	19.0	6.0	1.9	Fairb.	3	0	Jørgen Olsen, Hallandvik
26 Må Sjøfuglen	k	T 14	27.5	10.0	4.8	Fairb.	6	0	Bent B Oftenes m fl, Hallandvik
27 Må Grei	f	T 19	20.0	5.5	2.3	L. Grei	4	2	Petter A Borø m fl, Hallandvik
28 Må Romsvik	f	T 05	19.1	5.1	2.5	Vestkyst	3	0	August P Romsvik, Romsviken
29 Må Ternen	f	T 16	22.0	5.5	2.5	Sleipner	4	0	Ole P Romsvik, Romsviken
30 Ms Svint	k	T 00	31.0	11.0	7.0	Rap	7	0	Petter P Romsvik, Romsviken
31 Ms Gonvår	t	T 10	41.5	16.0	6.0	Rap	22	0	P Govertsen m fl, Alo
32 Ms Liv	t k	T 85	30.0	13.0	4.0	Rap	12	0	P Govertsen, Alo
33 Ms Hvalen	k	T 04	31.0	11.3	5.0	Fairb.	5	0	Tønnes Bessesen, Ny-Hellesund
34 Må Kolja	f	T 16	20.0	6.0	2.5	Americ.	4	0	Hans A Kristiansen, Søgne
35 Må Lyn	f t	T 13	17.5	5.0	2.1	Detroit	2	0	Karl K Langenes, Søgne
36 Må Sleipner	f	T 17	22.0	5.5	2.5	Sleipner	4	0	Ole B Berge m fl, Søgne
37 Må Marie	f	T 00	17.0	5.0	2.5	Americ.	2	0	Sverdrup Trysnes, Søgne
38 Ms Nora	k	T 12	31.0	12.0	5.5	Rap	12	0	Sverdrup Trysnes m fl, Søgne
39 Ms Ternes ⁵⁾	k	T 04	36.3	12.3	6.3	Rap	12	0	Oscar Olsen m fl, Alo
40 Må Ternen	f	T 06	19.0	4.8	1.6	Americ.	2	0	Jens Endresen, Romsviken
41 Ms Havsulen	k	T 08	34.0	11.8	6.0	Gideon	13	0	Andreas Lund m fl, Romsviken
42 Ms Svanen	k	T 02	31.5	11.5	6.0	Alpha	6	0	Andreas Lund m fl, Romsviken
43 Må Sillebåden	f	T ?	24.0	6.5	3.5	Fairb.	5	0	Andreas Lund m fl, Romsviken
44 Må Stjernø	k	T 18	21.0	5.0	3.0	Sleipner	4	0	Andreas Lund m fl, Romsviken
45 Ms Pelikanen	k	T 10	34.1	11.9	5.4	Rap	7	0	Albert Bentsen, Alo
46 Mbf Sofie	t k	T 05	35.0	12.0	7.5	Alpha	10	0	Ole Andreassen, Søgne
47 Ms Sigfrid	k	T ?	30.0	11.5	4.0	Dan	5	0	Thomas Thomasen m fl, Søgne
48 Må Spionen	f	T 18	20.0	6.0	2.5	Marna	3	0	Salve Larsen m fl, Alo
49 Må Håbet	f	T 15	20.0	6.0	2.5	Sleipner	4	0	Ole G Olsen, Alo
50 Ms Trysfjord	k	T 94	29.5	11.5	4.0	Rap	12	0	T Barentsen Trysnes, Alo
51 Må Nelly	f	T 19	21.0	6.5	2.5	Rap	4	0	T Barentsen Trysnes, Alo
52 Ms Trysfjord	t	T 18	58.0	21.2	8.1	Rap	25	0	Tommas Jensen, Søgne
53 Ms Nøkken	k	T 04	31.0	11.0	3.5	Rap	7	0	S J Danielsen m fl, Søgne
54 Ms Gustav	k	T 98	34.0	13.0	4.5	Gideon	11	0	Henrik T Røstad, Søgne
55 Må Magneten	f	T ?	19.0	5.5	2.0	Atlanta	4	0	Hjalmar Jensen, Søgne
56 Må Flyvefisken	f	T 17	19.0	6.0	2.5	Porro	4	0	Torkel Edvardsen, Søgne
57 Må Kvik	f	T 98	19.0	5.5	1.5	Levahn	3	0	Peter Nilsen, Søgne

1) Omb. 1918. 2) Omb. 1923. 3) Omb. 1922. 4) Omb. 1918. 5) Omb. 1922.

VA-S Søgne — VA-SA Sør-Audnedal.

Farkostens nummer, art og navn	2	Materiale	Byggeår	Lengde	Bredde	Dybde	Maskin, navn	Antall HK	F. & fangstb.	Eierens (den korresponderende reders) navn og adresse
1		5	4	5	6	7	8	9	10	11
58 Ms Alma	k	T	05	29.5	12.0	4.5	Rap	7	0	Bent A Røstad, Søgne
59 Må Kina	f	T	20	20.0	6.0	2.4	Mianus	5	0	Kalmar D Langenes, Søgne
60 Må Slæva	f	T	13	22.0	6.3	3.0	Fairb.	2	0	Salomon Amundsen, Hallandvik
61 Mk Sille Marie	h	T	12	52.8	18.4	5.6	Tryg	14	0	Hans Salomonsen, Søgne
62 Må Fiskeren	f	T	19	22.0	7.0	2.5	Rap	4	0	Johan Vigebo, Søgne
63 Sk Hermanda	h	T	85	65.0	18.0	8.8	—	—	0	Hjalmar Jensen, Søgne
64 Sk Gem	h	T	69	62.5	17.0	8.9	—	—	0	Th Tallaksen, Søgne
65 Må Mai	f	T	20	20.0	6.0	2.8	Solo	3	0	Ole Nikolaisen, Hallandvik
66 Må Inga	f	T	18	20.0	6.3	2.5	Marna	4	0	Gustav E Vigebo, Søgne
67 Må Flid	f	T	20	19.5	6.0	2.8	Atlanta	3	0	N Nikolaisen, Hallandvik
68 Må Juni	f	T	20	20.0	6.0	2.3	Marna	4	0	Anton Salmonsens m fl, Søgne
69 Må Tryg	f	T	18	18.0	6.0	2.3	Americ.	4	0	Hans Hansen, Alo
70 Må Skarp	f	T	18	18.3	5.6	2.7	Falken	3	0	Kristian G Søvik, Søgne
71 Må Alis	f	T	10	20.0	5.5	2.5	Palmer	3	0	Josias Berentsen, Søgne
72 Må Borghild	f k	T	19	22.0	6.0	2.5	Rap	4	0	Johan Jørgen Jensen, Alo
73 Må Nordland	f k	T	11	26.0	9.0	3.5	Odderø	6	0	Werner Myhrstad, Søgne
74 Må Kjek	f	T	22	19.0	5.5	2.5	Americ.	2	0	Thomas Salemonsens, Hallandvik
75 Ms Karin	h t	T	17	46.9	18.2	8.3	Avance	22	0	O A Nilsen m fl, Søgne
76 Må Kvik	f	T	18	20.0	6.0	2.5	Americ.	4	0	Thomas Thomassen, Søgne
77 Må Wunder	f	T	?	17.0	5.0	2.5	Vonder	3	0	Arthur Jensen, Søgne
78 Ms Syd	k	T	17	40.0	15.0	4.5	Vestkyst	15	0	T Barentsen Trysnes, Alo
79 Ms Kimmlefjord	k f	T	22	39.0	14.5	7.3	Rap	20	0	Johan Vigebo m fl, Søgne
80 Må Anna	k f	T	23	20.0	6.0	3.0	Falkenb.	3	0	Alf Andresen, Søgne
81 Ms Lyder Horn	k h	T	21	40.0	13.9	6.5	Gamma	10	0	I J Rosenvold, Alo
82 Ms Mågen II	k f	T	24	36.0	14.0	7.0	Rap	15	0	Kalmar D Langnes, Søgne
83 Ms Agder	k f	T	08	37.5	13.4	5.5	Skandia	6	0	Petter Pettersen m fl, Romsviken
84 Ms Ternens	k f	T	05	33.0	12.8	5.0	Skandia	6	0	Ole Berge, Søgne
85 Ms Lommen ¹⁾	k	T	06	36.0	14.0	6.5	Tryg	10	0	Th Danielsen, Tånevik i Søgne
86 Ms Sørheim	k f	T	16	38.0	13.0	6.2	Vestkyst	20	1	Syvret Langnes, Søgne
87 Ms Hellevig	k f	T	25	37.5	14.0	6.3	Rap	20	0	A P Romsvik m fl, Søgne

VA-SA. Sør-Audnedal merkedistrikt.

1 4/å	—	f	T	02	16.0	3.7	1.7	—	—	0	Karl K Naversund, Sør-Audnedal
2 4/å	—	f	T	00	16.0	3.8	1.7	—	—	0	Peder Eikenes, Sør-Audnedal
3 Må Pan	—	f	T	?	18.7	5.5	2.7	Atlanta	4	2	O G Underøy m fl, Sør-Audnedal
5 Mk Svalen	—	h	T	93	64.6	18.5	8.3	Skandia	20	0	Jacob Lohne, Svinøy
6 Sk Silvery	—	h	T	84	56.6	17.2	8.1	—	—	0	G Gabrielsen, Sør-Audnedal
7 Må	—	f k	T	23	20.0	6.1	2.4	Atlanta	4	1	Th Tobiassen, Sør-Audnedal
8 Mk Grønsfjord	—	h	T	93	58.7	17.0	7.6	Hein	20	0	P Haslund m fl, Svinøy
9 4/å	—	f	T	92	17.4	4.8	1.3	—	—	0	Otto Børufsen, Sør-Audnedal
11 Ms Lenesfjord	—	k	T	?	32.0	13.0	5.5	?	8	0	E Sandnes, Sør-Audnedal
12 Sk Vega	—	h	T	69	62.5	18.4	7.8	—	—	0	Helmer Pedersen, Svinøy
13 Ms Gustine	—	h	T	88	51.9	17.6	5.7	Hein	16	0	Emil Thorsen, Avika
16 6/å	—	f k	T	96	18.0	5.5	1.5	—	—	0	J Fredriksen, Avika
17 4/å	—	f k	T	87	17.8	5.3	1.3	—	—	0	Ricard Olsen, Avika
18-4/å	—	f	T	01	17.0	6.0	1.8	—	—	0	G P Tjøm, Sør-Audnedal
19 4/å	—	f	T	91	15.5	6.0	1.7	—	—	0	S Tobiassen, Sør-Audnedal
20 Sk Lindesnæs	—	h k	T	84	52.3	16.0	6.9	—	—	0	Karl Olsen m fl, Avika

1) Omb. 1919.

AA-A Arendal — AA-E Eide.

Farkostens nummer, art og navn	1	2	3	4	5	6	7	8	9	10	11
	Anvendelse	Materiale	Byggeår	Lengde	Bredde	Dybde	Maskin, navn	Antall HK	F. & fangstb.	Eierens (den korresponderende reders) navn og postadresse	

Aust-Agder fylke.

AA-A. Arendal merkedistrikt.

3 Ms Prøven V | f | T? | 30.0|11.0 | 5.0| Rap | 6 | 0| Georg Pedersen, Arendal

AA-G. Grimstad merkedistrikt.

1 Ms Mågen | k h | T'96 | 27.2|10.7 | 4.9| Favorit | 5 | 1| Anders H Olsen, Grimstad
 3 4/å — | f | T'13 | 18.0| 5.3 | 2.0| — | — | 0| Conrad Olsen, Grimstad
 4 Mk Istind | i h | T'20 | 106.1| 24.5 | 12.5| Diesel | 205 | 4| A/S Istind, Grimstad
 5 Mk Glittertind | h | T'20 | 146.9| 28.6 | 16.0| Skandia | 320 | 4| J. C Jørgensen, Grimstad

AA-L. Lillesand merkedistrikt.

1 Ms Signe | k | T'01 | 40.8|13.0 | 9.0| Hein | 14 | 0| A/S Signe, Lillesand
 3 6/å — | f | T'10 | 18.5| 5.5 | 2.0| — | — | 2| Johan Hansen m fl, Lillesand
 5 Må Ruth | f | T'20 | 18.0| 5.3 | 2.8| F. M. | 2 | 0| Reinert Ellassen, Lillesand

AA-R. Risør merkedistrikt.

1 Ms Fri | f | T'14 | 27.9| 9.6 | 3.8| Rap | 5 | 0| Robert Rasmussen, Risør
 2 Ms Alf | k | T'95 | 36.0| 13.5 | 7.0| Skandia | 18 | 0| P M Gundersen, Risør
 3 Ms Svanen | k | T'10 | 37.0| 13.3 | 5.8| Grei | 17 | 0| Emil Nygren, Risør
 4 Ms Flora | k | T'06 | 34.0| 11.8 | 4.2| Pors | 7 | 0| Knud Martin Olsen, Risør

AA-T. Tvedestrand merkedistrikt.

f. t. ingen merkepl. fiskefarkoster.

AA-D. Dyvåg merkedistrikt.

1 Ms — | t | T'04 | 23.0| 7.0 | 4.0| Sleipner | 5 | 0| Nils Tollaksen, Borøy
 3 Må Donny | f k | T'14 | 19.0| 5.2 | 2.0| Evenr. | 2 | 2| Olaf S Kristoffersen m fl, Borøy
 4 Må — | f t | T'15 | 22.0| 6.0 | 2.3| Sterk | 3 | 1| H A Henriksen, Lyngør
 5 Må — | k f | T' ? | 19.0| 5.5 | 2.1| Sterk | 2 | 0| Jens Jensen, Lyngør
 6 Må — | k f | T'14 | 20.0| 6.0 | 2.3| Americ. | 4 | 1| Ole Gundersen, Lyngør
 7 Må Dine | k | T'17 | 19.0| 5.3 | 2.0| Americ. | 4 | 0| Karsten Kristensen, Lyngør
 8 Må — | k | T'08 | 18.2| 5.3 | 1.8| Meteor | 3 | 1| Nils Ellingsen, Lyngør
 10 Må — | f | T'89 | 18.5| 4.8 | 1.5| Atlanta | 3 | 0| John Andersen, Vestre Sandøya
 11 Ms Gudrun | k | T'06 | 31.0| 11.0 | 5.3| Levahn | 8 | 0| Jens Jensen m fl, Lyngør

AA-E. Eide merkedistrikt.

1 Ms Thora | k h | T'08 | 37.3| 13.0 | 5.3| Fairb. | 10 | 0| John Thorsen m fl, Homborsund
 2 Ms Mågen | k | T'96 | 28.0| 10.0 | 5.0| Otteren | 5 | 0| Konrad Thorsen m fl, Homborsund
 3 Ms Anna | k | T'98 | 26.0| 10.0 | 4.0| ? | 6 | 0| Elling Arnevig, Eide pr Lillesand
 4 Må Gulla | k f | T'15 | 22.0| 6.0 | 3.0| Fix | 4 | 0| Karl Havnevåg m fl, Homborsund
 5 4/å — | k f | T'10 | 18.0| 5.3 | 2.2| — | — | 0| Karl Havnevåg m fl, Homborsund
 6 Må Ester | f k | T'17 | 22.0| 6.5 | 3.0| Fairb. | 3 | 1| And O Kjekstad m fl, Homborsund
 7 4/å — | k f | T'00 | 18.0| 5.5 | 2.0| — | — | 0| And O Kjekstad m fl, Homborsund
 8 4/å — | f | T'08 | 18.0| 5.1 | 1.7| — | — | 0| Jens Nilsen, Homborsund
 9 4/å — | f | T'10 | 18.2| 5.1 | 1.9| — | — | 0| Gustav Nilsen, Homborsund
 10 Må Jenny | f k | T'16 | 22.5| 6.0 | 2.5| ? | 4 | 1| Jens Andersen, Homborsund
 11 4/å — | f | T'10 | 18.0| 5.0 | 1.8| — | — | 1| Kristian Thomassen, Homborsund
 12 4/å — | f | T'97 | 18.0| 4.9 | 1.6| — | — | 0| Thomas Nymann m fl, Homborsund
 13 Må — | f k | T'16 | 22.3| 6.4 | 3.2| Fairb. | 6 | 2| Niels Johannessen, Homborsund
 14 4/å — | f | T'05 | 16.5| 4.5 | 3.0| — | — | 0| Ole Andersen, Homborsund
 15 Ss Marri | k | T'10 | 28.0| 12.0 | 5.0| — | — | 0| Jens Andersen, Homborsund
 17 Ms Gula | f | T'06 | 33.0| 11.0 | 5.0| Fairb. | 8 | 0| Jens Kjekstad m fl, Homborsund

AA-FJ Fjære — AA-H Høvåg.

Farkostens nummer, art og navn	Anvendelse	Materiale	Byggeår	Lengde	Bredde	Dybde	Maskin, navn	Antall HK	F. & fangstb.	Eierens (den korresponderende reders) navn og postadresse
1	2	3	4	5	6	7	8	9	10	11

AA-FJ. Fjære merkedistrikt.

1 Må Therje	Viker	k	T 07	25.0	8.5	3.6	Grei	3	2	Tønnes Tønnessen m fl, Hessnesøy
2 Må Bør		k	T 20	22.0	6.2	2.4	Rollo	4	1	Karl J Wold, Hessnesøy
3 Må Ester		f k	T 12	20.0	5.0	2.0	Høivold	3	1	Martin Torsø, Hessnesøy
5 Må Tryg		f	T 12	20.0	5.0	2.5	Americ.	4	1	Tønnes Abrahamsen, Hessnesøy
6 Må Kvalø		f t	T 14	19.3	5.5	1.9	Sandow	2	2	Petter A Pettersen, Hessnesøy
7 Må —		f	T 15	20.0	5.7	2.2	Sleipner	4	2	Andreas L Thomassen, Ulenes pr Grimstad
8 4/3 —		f	T 80	18.0	5.3	1.9	—	—	0	Hans Tønnessen, Hessnesøy
9 4/3 —		f	T 98	17.0	5.0	2.0	—	—	0	J Gundersen, Rønnes pr Grimstad
10 4/3 —		f	T 02	17.5	5.0	2.0	—	—	0	Gunder Olsen, Rønnes pr Grimstad
11 4/3 —		f	T 06	18.0	5.0	2.0	—	—	0	A Andreassen, Rønnes pr Grimstad
12 4/3 —		f	T 02	18.0	5.0	2.0	—	—	0	K Johannessen, Rønnes pr Grimstad
13 Må —		f k	T 19	19.0	5.5	2.0	Meteor	3	0	Thomas T Bukjær, Fevik
14 4/3 —		f	T 18	17.0	5.0	2.0	—	—	0	Hans Tellefsen, Hessnesøy
15 Må Ekko		f	T 18	19.0	5.3	2.1	Sleipner	4	2	A Ambrosiussen, Hessnesøy
16 4/3 —		f	T 00	18.0	5.0	2.0	—	—	0	J Henriksen, Ulenes pr Grimstad
17 4/3 —		f	T 02	18.0	5.6	1.7	—	—	1	D Jørgensen, Ulenes pr Grimstad
18 4/3 —		f	T 05	17.5	5.9	1.8	—	—	0	Alfr Stålesen, Rønnes pr Grimstad
19 4/3 —		f	T 75	18.0	5.0	2.0	—	—	0	Reinhard Reinhardsen, Hessnesøy
20 4/3 —		f	T 95	17.0	5.0	2.0	—	—	0	D Frich, Hessnesøy
21 4/3 —		f k	T 18	18.3	5.0	2.5	—	—	2	Johs Emil Røslund d y, Fevik

AA-FL. Flosta merkedistrikt.

2 Må —		k	T 13	18.8	5.4	2.2	Bridgop.	2	1	Kr Thorbjørnsen, Narestø
3 Må —		f k	T 06	18.0	5.0	2.0	Meteor	3	0	Theodor Andersen, Narestø
4 Må Is		k f	T 14	18.2	5.0	2.0	F. M.	2	0	Guttorm Nilsen, Staubø
5 Må Nor		k f	T 10	17.0	5.1	1.8	Americ.	2	0	Nils Nilsen, Staubø
6 Må —		k	T 12	18.8	5.6	2.2	Eagle	3	0	P Holm, Staubø
7 Må Kvik		f k	T 17	18.0	5.5	2.0	Kvik	3	0	Daniel Sørensen, Staubø
9 Må Rolf		k f	T 17	18.2	5.3	2.0	C. Perf.	3	1	Ole Karlsen, Dal, Narestø
10 Må —		k f	T 14	18.2	5.4	1.8	F Adam	2	0	Arnold Johnsen m fl, Staubø
11 Må Trask		k f	T 95	18.4	5.0	2.0	F Adam	2	0	K Gundersen, Staubø
13 Ms Ferm		k	T 12	31.5	12.0	6.0	Grei	7	0	Guthorm Nilsen, Staubø

AA-HS. His merkedistrikt.

1 Ms Alken		k	T 08	33.0	12.0	6.0	Norrøna	6	0	H A Carlsen, Hisø pr Arendal
------------	--	---	------	------	------	-----	---------	---	---	------------------------------

AA-H. Høvåg merkedistrikt.

1 Må Alfa		k	T ?	21.0	6.0	2.5	Alpha	4	0	A Andreassen, Åkerøya
2 Ms Pronto		k f	T 17	39.1	13.6	5.6	Rap	18	0	Otto Hæstad, Ulvøysund
6 Ms Forsøget		k	T 06	35.5	12.0	5.5	Stabil	8	0	H Hermansen, Dalane i Nedenes
7 Ms Dragen		k	T 03	35.3	11.9	4.3	Rap	12	0	Johan K Ribe, Ulvøysund
9 Ms Tvende	Brødre	k	T 09	34.7	12.3	4.4	Vestkyst	8	0	Johan Christiansen m fl, Skottevik
10 Ms Prøven		k	T 06	34.9	12.2	5.8	Vestkyst	8	0	Johan E Hæstad, Høvåg
12 Ms —		k	T 95	29.5	12.3	4.7	Dan	4	0	K Govertsen, Gamle Hellesund
14 Ms Dan		k	T 09	33.8	12.4	4.3	Dan	8	0	H C Hanssen m fl, Gamle Hellesund
15 Ms Martha		k	T 00	33.0	11.5	5.7	Fairb.	5	0	Sigurd Andersen m fl, Ulvøysund
16 Ms Synnøve		k	T 05	31.4	11.3	4.8	Avance	6	0	Johs Kristiansen m fl, G. Hellesund
17 Ms Ingrid		k	T 16	40.0	13.7	5.8	Grei	10	0	Oluf Natvig, Skottevik
18 Må —		f k	T 19	19.0	5.8	2.0	Mianus	3	0	Oluf Natvig, Skottevik
19 Må Mai		f k	T 19	19.0	5.5	2.0	Fairb.	3	0	Jacob A Ribe, Ulvøysund
20 Må Petra		f k	T 12	18.0	5.0	2.0	Americ.	2	0	Johan K Ribe, Ulvøysund

Farkostens nummer, art og navn	2	3	4	5	6	7	8	9	10	11
1	Anvendelse	Materiale	Byggeår	Lengde	Bredde	Dybde	Maskin, navn	Antall HK	F. & fangstb.	Eierens (den korresponderende reders) navn og postadresse
21 Må Rut	k f t	T	15	21.7	6.3	2.3	Fairb.	5	0	Abr H Ramsøen, Skottevik
22 Må Ternen	k f	T	19	19.0	5.8	2.0	Mianus	3	0	Oskar A Ramsøen, Skottevik
23 Må Bob	k f	T	19	20.0	6.0	2.0	Mianus	3	0	Jonas Arnsas, Skottevik
24 Må Gå På	k	T	18	36.0	12.5	6.0	Avance	12	0	Ole Grønvold, Åkerøya
25 Må —	k f	T	10	21.0	8.0	?	Vonder	3	0	Arthur Akselsen, Åkerøya
26 Må Rut	f k	T	17	19.3	5.7	2.0	Americ.	2	0	Johan E Hæstad, Høvåg
27 Må Signe	k	T	96	31.0	12.0	4.5	Fairb.	5	0	Gotfred Gundersen, Ulvøysund
28 Må —	f k	T	04	19.0	5.0	2.0	Americ.	2	0	Gotfred Gundersen, Ulvøysund
29 Må Mågen	k	T	05	33.8	12.4	5.5	Avance	12	0	Antvort Nilsen m fl. G. Hellesund
30 Må Enigheden	k	T	05	32.0	11.4	5.5	Rap	9	0	Olaf Jørgensen, Gamle Hellesund
31 Må Mågen	k f t	T	17	20.0	6.1	2.2	Americ.	4	0	Johs Andersen m fl, Ulvøysund
32 Må Fred	k f	T	18	19.0	5.6	2.2	Americ.	4	0	Håkon Hansen, Gamle Hellesund
33 Må Rallo	k f	T	12	17.5	4.5	1.8	Americ.	2	0	Thorvald Eskedal, Skottevik
37 Må —	f k	T	07	20.5	5.8	2.3	Americ.	4	0	J. Jonassen, Gamle Hellesund
38 Må Odd	f k	T	?	18.0	5.0	2.0	Americ.	2	0	Harald Johnsen, Åkerøya
39 Må Smart	k f	T	09	20.0	5.7	2.2	Brigdep.	2	0	Andreas Nilssen, Ulvøysund
40 Må Sprøit	k f	T	10	20.0	6.0	2.0	(Kr.sand)	3	0	Salve Bech, Ulvøysund
41 Må —	f k	T	?	16.0	6.0	3.0	Sleipner	4	0	Nils Hæstad, Søvik, Høvåg
42 Må —	k f	T	14	19.0	5.7	2.0	Fairb.	4	0	Gustav Kristensen, Skottevik
43 Må Svalen	f	T	12	19.0	5.5	3.0	Waterm.	4	0	Christian Christiansen, Skottevik
44 Må Kitty	f	T	16	19.1	5.4	2.3	WChuut	3	0	A J Nilssen, Ramsøen, Skottevik
45 Må —	f	T	10	19.0	5.8	2.3	Mianus	3	0	Th Knudsen, Hæstad, Høvåg
46 Må —	f	T	09	18.8	4.9	1.9	Americ.	2	0	Nils Nilssen, Hæstad, Høvåg
47 Må —	k f	T	17	20.0	6.0	2.2	(Randes.)	4	0	Gustav Knudsen m fl, G Hellesund
48 Må Mabel	f	T	20	19.2	5.3	2.0	Sleipner	3	0	Ole Nilssen, Ulvøysund
49 Må —	f	T	?	17.5	4.8	2.0	Sleipner	3	0	Knud Lorentsen, Åkerøya
50 Må —	f	T	07	19.0	5.5	2.0	C. Perf.	2	0	Ole Hermansen, Dalane i Nedenes
51 Må Trygg	k f	T	11	18.5	5.0	2.0	Americ.	2	0	A Govertsen, Gamle Hellesund
52 4/å —	f	T	?	18.0	5.5	1.5	—	—	—	Anders Thomassen, Høvåg
53 Må Reillino	k f	T	14	18.8	5.8	2.3	Palmer	2	0	Gregers Nilsen, Ulvøysund
54 4/å —	f	T	20	17.0	5.3	2.1	—	—	—	Gregers Nilsen, Ulvøysund
55 4/å Thekla	f	T	09	18.0	6.0	2.0	—	—	—	Jacob Christiansen, Ulvøysund
56 4/å —	f	T	07	18.2	5.1	2.4	—	—	—	Arnold Govertsen, Høvåg
57 6/å —	f	T	98	18.0	5.5	2.0	—	—	—	Oluf Olsen, Høvåg
58 4/å —	f	T	?	16.0	5.0	1.7	—	—	—	Oluf Olsen, Høvåg
59 Må Emma	f	T	21	20.0	6.0	2.2	Bridgdep.	4	0	Otto Hæstad, Høvåg
60 4/å —	k f	T	74	18.0	5.0	1.7	—	—	—	Hans Berentsen, Gamle Hellesund
61 4/å —	f	T	09	18.0	5.5	1.7	—	—	—	Ommund Tellefsen, Ulvøysund
62 4/å —	f	T	00	18.3	5.3	1.8	—	—	—	L A Jacobsen, Åkerøya
63 4/å —	f	T	?	17.0	4.0	2.0	—	—	—	Peder Hansen, Høvåg
64 Må Gå på II	f	T	21	19.0	6.0	3.0	Fairb.	2	0	Ole Grønvold, Åkerøya
65 4/å Lilli	f	T	?	18.0	5.5	2.0	—	—	—	Elisabeth Nilssen, Ulvøysund
66 4/å —	f k	T	99	17.0	6.0	1.8	—	—	—	Håkon Knudsen, Gamle Hellesund
67 4/å —	f k	T	99	17.0	5.9	1.8	—	—	—	Sverre Knudsen, Gamle Hellesund
68 Må Lyn	k	T	21	22.0	7.0	2.5	Fairb.	5	0	Johan Jacobsen, Gamle Hellesund
69 4/å —	k f	T	96	18.0	5.2	1.8	—	—	—	Karl Korneliussen, Åkerøya
70 Må —	f k	T	?	78.2	5.6	2.4	Americ.	4	0	Karl Johansen, Ulvøysund
71 4/å —	f	T	?	17.0	5.9	1.8	—	—	—	Ole A Olsen, Høvåg
72 4/å —	f	T	04	17.0	5.0	1.8	—	—	—	Nils Karlsen, Gamle Hellesund
73 4/å —	f	T	16	17.3	5.5	2.0	—	—	—	Knud Nilsen m fl, Gamle Hellesund
74 4/å —	f	T	14	18.0	5.0	1.7	—	—	—	Th Johannessen m fl, Skottevik
75 4/å —	f	T	96	18.0	5.0	2.0	—	—	—	T A Tønessen, Gamle Hellesund
76 Må —	f	T	18	17.9	5.2	1.8	Vonder	2	0	Ole Chr Hæstad, Høvåg
77 Må Lykkens	Prøve	f k	T	22	20.5	6.3	Sleipner	4	0	Selmer Huseby, Skottevik
78 Må —	f k	T	22	21.3	7.3	2.8	Rap	4	0	Håkon Knutsen m fl, G. Hellesund
79 Må —	f	T	22	19.5	6.0	2.3	Sleipner	3	0	Knud Nilsen, Gamle Hellesund
80 Må —	f t	T	22	22.0	6.5	2.3	Sleipner	3	0	P B Olsen, Høvåg
81 Må Nissa	f	T	17	18.7	5.3	2.0	Lathr.	3	0	Olaf Jørgensen, Gamle Hellesund
83 Må —	f	T	22	18.0	6.0	2.2	F. M.	3	0	L. A Jacobsen, Åkerøya

Farkostens nummer, art og navn	3 Anvendelse	Materiale 4	Byggear 5	Lengde 6	Bredde 7	Dybde 8	Maskin, navn	9 Antall HK	F. & fangs 10	Eierens (den korresponderende redess) navn og postadresse	11
84 6/å —	f	T ?	17.5	4.5	1.5	—	—	0	—	Harald Johnsen, Høvåg	
85 4/å —	f	T 11	17.0	5.5	1.9	—	—	0	—	Johs Berentsen, Gamle Hellesund	
86 Må Solveig	f	T 12	20.0	6.0	2.0	Fairb.	—	3	0	Harald Hansen, Skottevik	
87 4/å —	f	T 03	18.0	5.2	2.2	—	—	0	—	Johs Kristiansen, Gamle Hellesund	
88 Ms Ella	f k	T 04	32.1	11.6	4.3	Vestkyst	—	8	0	Hans Hansen, Skottevik	
89 Må Rap	f	T 14	20.0	5.5	2.5	Sleipner	—	3	0	Sverre Syvertsen, Åkerøya	
90 Må —	k	T 22	21.0	6.8	2.6	Sleipner	—	4	0	Johs Berntsen, Gamle Hellesund	
91 Må Hvalen	t f	T 99	29.4	11.4	4.5	Dan	—	3	0	Thor Andersen, Åkerøya	
93 Mk Ruth	f	T 18	39.9	13.9	6.1	Skandia	—	25	0	Th Knudsen m fl, Høvåg	
94 Må —	f	T 24	18.5	5.5	2.2	Sleipner	—	3	0	Ole Knudsen, Gamle Hellesund	
95 Må —	f	T ?	22.2	6.9	3.2	Vestkyst	—	4	0	Nils Nilssen, Ulvøysund	
96 Ms Dybvik	k f	T 25	36.0	14.0	6.3	Rap	—	15	0	Tønnes Andersen, Ulvøysund	
97 Ms Activ	k f h	T 05	36.6	13.5	5.5	Activ	—	8	0	Sverre K Nygård, Ulvøysund	
98 Må —	k	T 15	24.0	5.0	3.5	Sleipner	—	5	0	K Herseth, Åkerøya	
99 Må Ternen	k	T 24	22.8	7.0	2.9	Sleipner	—	4	0	Aksel Larsen, Høvåg	
100 4/å —	f	T 18	16.0	5.0	2.0	—	—	0	—	Elias Moen, Dalane i Nedenes	

AA-LV. Landvik merkedistrikt.

1 Må Bertha	f k	T 18	21.0	5.5	?	Sleipner	—	4	0	Jacob Jensen, Håøen pr Grimstad	
2 4/å —	f k	T 14	19.0	5.5	?	—	—	—	0	Svend Nielsen, Håøen pr Grimstad	
3 Ms Håkon	f k	T 05	32.0	11.0	4.8	Grei	—	8	1	Andr. Eliassen, Håøen pr Grimstad	
4 4/å —	f k	T 13	18.0	5.0	?	—	—	—	0	L Kristoffersen, Morvig pr Gr.stad	
5 4/å —	f k	T 04	18.0	5.0	?	—	—	—	0	M Pedersen, Holvig pr Grimstad	
6 4/å —	f k	T 15	18.0	5.0	?	—	—	—	0	S Jørgensen, Holvig pr Grimstad	
7 4/å —	f k	T 12	18.0	5.0	?	—	—	—	0	K Johansen, Holvig pr Grimstad	
8 Må —	f k	T 10	18.0	5.0	?	Sleipner	—	3	0	H Karlsen, Holvig pr Grimstad	
9 4/å —	f k	T 18	17.0	4.8	?	—	—	—	0	A Hendriksen, Holvig pr Grimstad	
10 4/å —	f k	T 10	17.0	4.5	?	—	—	—	0	M Matiesen m fl, Kragevik pr Grimstad	
11 4/å —	f k	T 12	18.0	5.0	?	—	—	—	0	O Halvorsen, Østerhus pr Grimstad	
12 Må Bølgen	f k	T 18	22.0	5.5	?	Fix	—	4	0	Olaus Olsen, Bjørøen pr Grimstad	
13 Må Lyng	f	T 12	20.0	6.0	2.5	Fix	—	4	0	N Knudsen, Bjørøen pr Grimstad	
14 Må Mågen	f k	T 21	20.0	6.0	2.0	Solo	—	3	0	K Knudsen, Molland pr Grimstad	
15 Må Sinclair	f k	T 15	20.0	5.5	2.2	Americ.	—	4	0	K Kristiansen, Molland pr Gr.stad	
16 Må Star	k f	T 20	20.0	6.0	3.0	Kvik	—	4	0	A Hendriksen, Holvig pr Grimstad	
17 Sk Neptun	h	T 83	51.5	17.1	9.2	—	—	—	0	Karl Knudsen, Støle pr Grimstad	
19 Må Kvik	f k	T 23	20.0	6.6	2.5	Kvik	—	4	0	M Jensen, Kragevik pr Grimstad	

AA-SN. Stokken merkedistrikt.

1 Ss Anna	h k	T 02	28.0	5.5	5.0	—	—	—	1	Jakob Ambrosiussen, Eydehamn	
-----------	-----	------	------	-----	-----	---	---	---	---	------------------------------	--

AA-S. Sondeled merkedistrikt.

1 Ms Duen	k	T 06	34.0	12.0	5.5	Pors	—	7	0	Tood Johansen m fl, Fidje pr Risør	
2 Ms Snap	f	T 95	32.0	12.0	4.0	Gideon	—	6	0	H Robertsvik, Robbersvik pr Risør	

AA-TØ. Tromøy merkedistrikt.

1 Ss Fisken	k	T 04	33.0	12.0	5.5	—	—	—	0	K R Ravesand, Tromøy pr Arendal	
2 Ss Ruth	k	T 05	32.0	10.8	5.0	—	—	—	0	Johan Jobsen, Tromøy pr Arendal	
3 Ms Svalen	k	T 89	30.6	11.1	3.8	Grei	—	7	0	A Mortensen m fl, Tromøy pr Arendal	
4 Ss Alfa	k	T ?	28.4	10.8	5.2	—	—	—	0	R Kristoffersen, Rekevik i Nedenes	
5 Må Ternen	f	T 12	17.9	5.2	2.1	Meteor	—	3	0	L Berthelsen, Tromøy pr Arendal	
6 Ms Rægevik	f k	T 10	32.0	11.5	5.5	Grei	—	10	0	S Svendsen m fl, Tromøy pr Arendal	
7 Ms Agnes	k	T 05	31.0	11.7	5.5	Vestkyst	—	8	0	S Svendsen m fl, Tromøy pr Arendal	
8 Mk Ocean	h t	T 77	66.7	19.1	7.9	Rap	—	25	0	Chr M Olsen, Tromøy pr Arendal	

AA-VM Vestre Moland — TK-B Brevik.

Farkostens nummer, art og navn	Anvendelse	Materiale		Lengde	Bredde	Dybde	Maskin, navn	Anvendelse	F. & fangstb.	Eierens (den korresponderende reders) navn og postadresse
		3	4							
1	2	3	4	5	6	7	8	9	10	11

AA-VM. Vestre Moland merkedistrikt.

1 Ms Perlen	k	T07	32.0	11.0	5.5	Tryg	12	0	C Kvivig, Kvivig pr Lillesand
2 4/3	fk	T?	15.3	5.0	1.6	—	—	0	Jakob Samuelsen, Brekkestø
3 Ms Hein	fk	T04	37.0	12.5	5.5	Hein	10	0	Th Govertsen, Brekkestø
4 Må Kvik	t	T15	20.0	7.5	3.3	Alpha	4	0	T Knudsen, Langøen pr Lillesand
5 Må Ternen	fk	T10	20.0	6.0	3.4	Vonder	5	2	O Nilsen, Kvivig pr Lillesand
6 Må Svanen	fk	T08	18.0	5.0	3.0	Americ.	4	2	R Kvivig, Kvivig pr Lillesand
7 4/3	f	T00	16.0	5.0	1.3	—	—	0	John Børresen, Brekkestø
8 Må Lyna	f	T90	18.0	5.2	2.0	Ideal	2	1	Anders Flak, Brekkestø
9 4/3	f	T95	17.0	5.1	1.9	—	—	1	Jørgen Govertsen, Brekkestø
10 4/3	f	T95	20.0	5.5	3.0	—	—	1	Thorvald Govertsen, Brekkestø
11 Ms Rap	k	T03	32.0	11.7	4.5	Americ.	8	0	Govert Govertsen, Brekkestø
12 4/3	f	T19	17.0	5.0	2.7	—	—	0	Daniel Svendsen, Brekkestø
13 4/3	f	T?	12.0	4.5	2.2	—	—	1	Gerhard Govertsen, Brekkestø
14 Ms Voll	h	T19	49.4	15.9	5.3	Stabil	25	0	Aug Nilsen, Luntevig pr Lillesand
15 4/3	f	T05	16.3	5.0	1.8	—	—	0	Kristian Hansen, Brekkestø
16 Må Snap	f	T19	18.8	5.4	1.8	Fairb.	3	2	Oluf T Govertsen, Brekkestø
17 4/3	f	T06	18.0	5.0	1.8	—	—	0	Tellef Karlsen, Brekkestø
18 4/3	f	T05	17.5	5.3	2.3	—	—	0	Christian Govertsen, Brekkestø
19 4/3	f	T?	18.4	5.3	1.7	—	—	0	Ommund Arntsen, Brekkestø
20 4/3	f	T15	17.0	5.5	2.0	—	—	2	T Arntsen, Humlesund pr Lillesand
21 Må Maria	f	T12	19.5	5.3	2.3	Brigdep.	2	0	Martin Natvig, Brekkestø
22 4/3	f	T03	18.2	5.3	1.8	—	—	0	Johan S Johannesen, Brekkestø
23 4/3	f	T?	18.0	5.4	2.0	—	—	0	Kristian Larsen m fl, Brekkestø
24 4/3	f	T00	19.4	5.6	1.7	—	—	0	Rudolf Andersen, Brekkestø
25 Må Handy	f	T03	17.5	4.8	1.6	Atlanta	2	1	Tønnes A Tønnesen, Brekkestø
26 4/3	f	T03	18.4	4.6	1.7	—	—	0	Peder Thomassen, Brekkestø
27 4/3	f	T05	16.3	5.2	1.8	—	—	0	Nils Nilsen, Asperøen pr Lillesand
29 4/3	f	T?	15.3	5.1	1.6	—	—	0	Oluf Olsen, Skuggevik pr Lillesand
30 Må Alken	f	T20	17.0	5.3	1.3	?	2	0	Karl Govertsen, Brekkestø
31 4/3	f	T92	19.0	5.2	2.0	—	—	0	K Isaksen, Torskebæk pr Lillesand
32 Må Alken	fk t	T22	22.0	6.3	2.8	Sleipner	5	0	Mart Nilsen, Kvivig pr Lillesand
33 4/3	f	T10	17.0	5.0	1.8	—	—	0	Oluf N Olsen, Brekkestø
35 Må Liv	f	T19	20.0	5.7	3.3	Sleipner	3	0	H Knudsen, Langøen pr Lillesand
36 Må Sterk	f	T24	19.7	5.5	2.3	Sterk	3	0	T Nilsen m fl, Langøen pr Lillesand

AA-ØM. Østre Moland merkedistrikt.

f. t. ingen merkepl. fiskefarkoster.

AA-Ø. Øyestad merkedistrikt.

1 Ms Prøven I	kf	T?	33.0	12.5	5.5	Alpha	4	0	B Bertolvsen m fl, Strømmen pr Arendal
2 Må	kf	T19	19.0	6.0	3.0	Sleipner	3	2	T Terjesen, Øyestad pr Arendal
3 Må	fk	T06	19.0	6.0	3.0	Gray	2	2	K O Andersen, Øyestad pr Arendal
4 Ms Prøven II	kf	T96	27.0	11.0	5.0	Pors	5	0	I Bertolvsen m fl, Strømmen pr Arendal
5 Ms Mågen	f	T01	35.0	13.0	6.0	Bergs.	10	0	N I Nilsen m fl, Kolbjørnsvik

Telemark fylke.

TK-B. Brevik merkedistrikt.

1 Ms Måken	fk	T98	32.0	11.0	6.0	Rap	6	0	Theodor Tobiassen, Brevik
2 Ms Forsøket	fk	T97	28.5	9.8	5.0	Smart	3	0	D S Knutsen, Brevik
3 Ms Gaven	fk	T?	29.5	11.0	4.8	Smart	4	0	Petter S Knutsen, Brevik

TK-B Brevik — TS-SH Stathelle.

Farkostens nummer, art og navn	Anvendelse	Materiale	Byggeår	Lengde	Bredde	Dybde	Maskin, navn	Antall HK	F. & fangstb.	Eierens (den korresponderende reders) navn og postadresse
1	2	3	4	5	6	7	8	9	10	11
4 Ms Rap	f k	T'05		34.0	11.5	7.0	Rap	9	0	Oluf L Gusfre, Brevik
5 Ms Kvik	f k	T'04		36.0	12.0	6.0	Rap	11	0	Ludvig L Gusfre, Brevik
6 Ms Ruggen	f k	T'23		35.2	14.6	6.4	Levahn	22	0	Kittil Kittilsen, Brevik
7 Ms Alvilde	f	T'94		33.7	12.0	5.5	Kampen	6	0	Tobias Michelsen, Brevik
8 Mk Nolly	k	T'24		38.3	14.4	5.5	(Tysk)	15	0	Jacob Mela m fl, Brevik

TK-K. Kragerø merkedistrikt.

1 Ms Ulabrand	k	T'19		44.3	15.4	6.9	Stabil	25	0	Peder Andersen m fl, Kragerø
2 Ms Terna	k	T'00		29.5	10.0	4.8	Skandia	4	0	Peder Andersen, Kragerø
3 Må —	k f	T'14		22.0	?	?	Fix	4	2	Abraham Kristensen m fl, Kragerø
4 M? Paul	f	T'?		35.0	13.0	6.0	Smart	4	0	Karl Johansen, Kragerø
5 Ms Ternen	f k	T'05		29.0	11.0	4.0	Stabil	8	0	Henrik Sørbøe, Kragerø
6 Må —	k f	T'19		20.0	5.5	3.0	F. M.	2	1	Lars Halvorsen, Kragerø
7 6/å —	k f	T'15		20.0	5.5	2.5	—	—	0	Halvor Halvorsen, Kragerø
8 4/å —	k f	T'84		18.0	5.5	2.5	—	—	0	Nils Halvorsen, Kragerø
9 Må Høiden	f	T'22		21.0	6.0	2.5	Sterk	3	0	Johan Olsen, Kragerø
10 4/å Bølge	k	T'22		20.6	5.9	2.3	—	—	0	Alf Abrahamsen, Kragerø

TK-L. Langesund merkedistrikt.

1 Ms Levan	k	T'14		26.2	8.5	4.1	Smart	4	0	Nils Nilsen, Langesund
2 Ms Puss	k	T'13		24.8	9.0	4.2	Rap	6	0	Peder Isaksen m fl, Langesund
3 Ms Winje	k f	T'19		26.0	8.5	5.0	Favorit	5	0	Nils Isaksen, Langesund
4 Ms —	f	T'95		34.0	12.0	6.0	Skandia	6	0	Kr Karlisen m fl, Langesund
5 Ms —	k f	T'80		33.0	12.0	5.3	Smart	6	0	A Fredriksen m fl, Langesund
6 Må Astrid	k f	T'19		22.0	6.8	2.7	F. M.	4	2	Amandus Fredriksen, Langesund
7 Ms —	k f	T'10		28.0	10.0	7.0	Sleipner	5	1	Ole Nystrand m fl, Langesund
8 8/å —	f	T'02		23.3	6.6	2.2	—	—	0	Dagfin Nilssen m fl, Langesund
9 Ms Fri	k	T'10		29.3	10.2	4.0	Rap	8	0	J Jordsmyr m fl, Langesund
10 Ms Stjernen	k	T'?		33.5	11.9	5.1	Grei	5	0	Hans Isaksen, Langesund
11 Må —	f k	T'22		21.0	6.5	2.3	Sterk	3	2	Otto Gjertsen, Langesund
12 Ms Grei	k	T'06		32.5	12.0	5.0	Rap	9	0	Oluf Kristoffersen, Langesund
13 Må —	k f	T'15		21.7	6.4	2.7	Ideal	3	1	Thomas Olsen, Langesund
14 Ms —	k	T'20		28.0	9.3	4.8	Grei	6	0	Bjarne Johansen, Langesund
15 Mk Torden- skjold	k	T'?		33.0	12.5	5.0	Rap	12	0	J A Jensen, Langesund
16 Ms —	f k	T'?		32.5	12.0	7.5	Smart	6	0	Albert Knudsen m fl, Langesund
17 Ms —	k	T'23		30.0	11.0	5.7	Karm	10	0	Erling Karlisen, Langesund
18 Ms Wichmann	k	T'23		29.5	10.5	5.5	Wichm.	6	0	Jacob M Hansen, Langesund
19 Ms Robbestad	k	T'23		28.5	10.0	5.0	Wichm.	8	0	Johannes N Hansen, Langesund
20 Ms Elise	k	T'23		30.0	11.0	5.7	Rap	8	0	Ole M Mustad, Langesund
21 6/å —	f	T'24		19.0	5.3	1.7	—	—	0	Emil Stålesen, Langesund
22 6/å —	f	T'24		22.0	7.0	2.0	—	—	0	Alb Knutsen m fl, Langesund
23 8/å —	f	T'20		25.4	8.1	2.4	—	—	0	Anders Asmundsen m fl, Langesund
24 Ms Kari	k f	T'24		33.2	12.5	6.0	Rap	11	0	Kristen Thormødsen, Langesund
25 Ms Brann	k	T'98		32.7	11.8	5.1	Rap	7	0	Anders Asmundsen m fl, Langesund
26 Mk Fri	k	T'04		36.0	13.0	4.5	Grei	10	0	A M Johnsen m fl, Langesund
27 Ms —	k	T'08		29.5	8.7	4.3	Alpha	4	0	Thorleif Olsen, Langesund
28 Ms Måken	k	T'18		31.0	12.0	5.5	Dan	4	0	Hans G Hansen, Langesund
29 Ms Mågen	k	T'05		33.0	13.0	6.0	Rap	12	0	Alfred Andersen, Langesund

TK-S. Skien merkedistrikt

1 M Oplandet	h	T'20	155.8	30.0	12.8	Bolind.	160	6	S/A Oplandet, Skien
2 Msk Nautilus	h	T'19	153.9	27.7	15.7	Bolind.	320	2	S/A Nautic, Skien

TK-SH. Stathelle merkedistrikt.

1 6/å —	f	T'18		21.0	5.0	2.0	—	—	0	Nicolai P Berg, Stathelle
2 Ms Kvik	f	T'23		24.0	8.0	4.8	Kvik	6	0	Klaus Knudsen, Stathelle

TK-BL Bamble — TK-E Eidanger.

Farkostens nummer, art og navn	Anvendelse	Materiale		Lengde	Bredde	Dybde	Maskin, navn	Antall HK	F. & fangstst.	Eierens (den korresponderende reders) navn og postadresse
		3	4							
1		3	4	5	6		8	9	10	11

TK-BL. Bamble merkedistrikt.

1	Må	—	f	T17	22.0	7.0	2.9	Prima	4	2	T Thomsen, Bamble pr Langesund
2	Ms	Fram	k	T05	32.0	11.0	7.0	Rap	3	0	Anders P Buktene, Breisand
3	Ms	Kvik	k	T90	33.0	14.0	8.0	Sleipner	5	0	Laurits Johannessen m fl, Åby
4	Ms	Snar	k	T88	27.6	10.0	4.4	Popular	4	0	Hans J Trosby, Åby
5	Ms	Rap	ft	T99	26.2	9.5	5.0	Alpha	4	2	Erik K Hafsund m fl, Åby
6	Ms	Håbet	k f	T ?	26.7	9.8	4.0	Sleipner	5	0	Andreas Lauritsen, Trosby
7	6/å	—	f	T08	20.2	6.7	1.8	—	—	0	Thoresius Våg m fl, Breisand
8	Ms	Torden- skjold	k	T06	32.3	11.2	5.5	Kampen	12	0	Karl Olsen m fl, Trosby
9	Ms	Bamse	f k	T86	30.0	12.0	6.0	Sleipner	3	3	Kr Nystrand, Bamble pr Langesund
11	6/å	—	k f	T18	21.0	6.1	1.8	—	—	0	Kr Kristoffersen, Åby
12	Må	—	f k	T15	20.7	6.0	2.4	Sleipner	3	2	Kristoffer O Vinje, Åby
13	Må	—	f	T14	21.5	6.2	2.3	Sleipner	4	2	J Hvalvik, Bamble pr Langesund
14	Må	—	f k	T99	21.0	5.5	1.8	Sleipner	3	1	Anders Hvalvik, Åby
15	Må	—	f k	T12	21.0	7.0	2.3	Ideal	3	2	Lars R Valvik, Åby
16	Må	—	f k	T16	21.2	6.5	2.3	Sleipner	3	1	Anders Aslaksen, Breisand
17	Må	—	f k	T18	20.7	5.6	2.5	Excell.	3	1	Johs Olsen, Rogn pr Langesund
18	Ms	Nor	k f	T18	28.0	9.3	?	Sleipner	5	1	Andreas Astad, Åby
19	M	Dragen	k f	T11	22.0	6.8	2.8	Smart	4	1	Søren Bredsand, Breisand
20	Ms	Scamrok	k f	T ?	30.0	11.0	5.4	Kampen	6	0	H Berntsen m fl, Bamble pr. L.sund
21	Ms	Skagerak	k	T09	28.0	9.5	5.0	Regal	5	0	Isak Ek m fl, Eikestrand
22	Må	—	f k	T18	21.2	6.3	2.3	Bridgep.	3	1	Ole A Troidalen, Breisand
24	Må	Sleipner	f k	T18	21.5	6.6	2.6	Sleipner	4	3	Jul Ludvigsen, Breisand
25	Må	—	f	T18	22.6	6.7	2.5	F. M.	4	1	Karl Olsen, Trosby
26	4/å	—	f	T10	16.5	5.0	1.7	—	—	0	Anders Ludvigsen, Breisand
27	Må	Detroit	f	T08	20.0	6.0	2.5	Detroit	3	0	Elling Pedersen, Breisand
28	Må	—	f	T12	21.0	5.8	2.3	Sleipner	4	1	Peder Olsen, Åby
29	Må	—	f k	T20	21.7	8.0	2.5	Sleipner	3	0	Knut Melby, Åby
30	Må	—	k f	T18	21.0	6.0	2.4	F. M.	4	1	Hans A Sekkekilen, Åby
31	Må	—	k f	T14	21.0	6.0	2.5	C. Perf.	3	1	Andreas J Sanvik Åby
32	Må	—	f	T ?	23.0	6.5	2.5	Sleipner	3	1	Nils Jensen m fl, Åby
33	6/å	—	f	T15	19.4	5.7	1.9	—	—	0	Thor Thorjussen Våg, Breisand
34	Må	—	f k	T18	21.0	6.0	2.4	Sleipner	3	1	Jørgen A Sanvik, Åby
35	Må	—	f	T18	21.3	6.0	2.3	Sleipner	3	0	Kr Kristoffersen, Åby
36	Må	—	f	T17	21.5	6.5	2.3	Sleipner	4	1	L Halvorsen m fl, Salen pr L.sund
37	4/å	—	f	T ?	16.9	5.7	1.9	—	—	0	Jakob Kittilsen, Breisand
38	Må	—	f	T07	19.8	5.6	2.0	Sleipner	3	1	Lars Clausen m fl, Breisand
39	Ms	Odin	k	T22	28.0	10.0	5.0	Rap	8	0	Kr Knudsen, Åby
40	4/å	—	f	T20	16.3	4.8	1.8	—	—	0	Fredrik Hansen, Breisand
41	Ms	Sigene	k	T22	34.0	14.0	7.0	Rap	15	0	Johan Jacobsen, Åby
42	Ms	Nora	k	T23	37.0	14.5	7.3	Rap	20	0	Emanuel Eek, Eik pr Langesund
43	Ms	Randi	k	T23	28.0	10.3	5.0	Rap	6	0	Hj Thommesen m fl, Eikestrand
44	Ms	Emanuel	k	T ?	30.0	11.3	4.6	Ideal	6	0	Abraham Eek m fl, Eikestrand
45	Ms	Hvalen	k f	T18	28.8	9.7	5.3	Gamma	8	2	J H Hvalvik m fl, Åby
46	Må	—	f	T21	20.0	6.2	2.4	Kvik	3	1	Ludvik Larsen, Åby
47	Ms	Eik	f	T ?	33.5	12.5	4.7	Grei	10	0	Isak Eik, Asvold pr Langesund
48	Ms	Ingrid	k f	T25	30.0	11.0	5.8	Sterk	12	0	Thor Thomsen, Fagerli pr Langes.
49	Ms	Kyrre	k	T25	39.5	14.7	6.7	Levahn	22	0	Chr O Vinje, Åby

TK-E. Eidanger merkedistrikt.

1	Ms	Kvik	k f	T90	34.0	13.0	5.5	Rap	15	0	Anker Stamland, Sandøystrand
2	Ms	Astri	t	T89	30.9	11.5	5.6	Skandia	8	0	Oluf J Sandeen, Sandøystrand
3	6/å	—	f	T19	23.0	7.0	2.0	—	—	0	Nils Nilsen, Eidanger pr L.sund
4	Ms	Frig	k	T15	29.0	9.5	5.5	Prima	3	0	Nils Nilsen m fl, Eidanger pr L.sund
5	Ms	Fram	k	T10	26.0	7.5	4.5	F. M.	4	0	Johannes Wold, Sandøystrand
6	6/å	—	f	T97	22.3	6.5	1.7	—	—	0	Anders Andreassen, Sandøystrand
7	Ms	Mekal	k f	T87	33.7	12.6	5.7	?	4	0	Andreas Andreassen, Sandøystrand
8	6/å	—	f	T08	19.0	5.0	2.5	—	—	0	Ole Isaksen m fl, Bergsbygda
9	6/å	—	f	T16	17.0	5.5	1.5	—	—	0	A Silvik, Bjenkøen pr Langesund

Farkostens nummer, art og navn	Anvendelse	Materiale	Byggetr	Lengde	Bredde	Dybde	Maskin, navn	Antall HK	F. & fangstb.	Eierens (den korresponderende redess) navn og postadresse
1	2	3	4	5	6	7	8	9	10	11
10 6/å	—	f	T 16	21.0	7.0	1.8	—	—	0	A Silvik, Bjerkøen pr Langesund
11 6/å	—	f	T 09	19.0	5.0	1.7	—	—	0	J Nystrand, Bjerkøen pr Langesund
12 8/å	—	f	T 20	23.5	6.5	2.0	—	—	0	J Nystrand, Bjerkøen pr Langesund
13 6/å	—	f	T 21	18.5	5.3	1.8	—	—	0	A Antonsen, Eidanger pr L.sund
14 6/å	—	f	T 16	17.0	5.5	1.5	—	—	0	Kristen Andersen, Bergsbygda
15 6/å	—	f	T 12	22.0	6.3	1.8	—	—	0	Halvor Hansen, Sandøystrand
16 6/å	—	f	T 06	20.0	6.0	1.7	—	—	0	Hans Ruberg, Sandøystrand
17 6/å	—	f	T 05	19.0	5.8	1.7	—	—	0	Arnt Nilsen m fl, Sandøystrand
18 6/å	—	f	T 01	21.0	5.8	1.6	—	—	0	Olaf L Gummersvik, Sandøystrand
19 6/å	—	f	T 10	19.5	5.3	1.8	—	—	0	Karl Jensen, Bergsbygda
20 6/å	—	f	T 18	22.0	6.3	1.8	—	—	0	Karl Jensen, Bergsbygda
21 6/å	—	f	T 21	22.0	6.3	1.8	—	—	0	Nils Stamland, Sandøystrand
22 6/å	—	f	T 19	21.0	5.5	1.7	—	—	0	Olaf Pedersen, Eidanger pr L.sund
23 6/å	—	f	T 19	21.0	5.5	1.7	—	—	0	G Knutsen, Eidanger pr L.sund
24 Ms Måken	—	k	T 21	29.0	10.0	5.0	Rap	8	0	Nathaniel Wold, Sandøystrand
26 6/å	—	f	T 11	20.0	5.5	1.5	—	—	0	Nils Stamland, Sandøystrand
27 6/å	—	f	T 18	18.0	4.5	1.3	—	—	0	Arnt Nilsen, Sandøystrand
28 6/å	—	f	T ?	17.0	4.3	1.3	—	—	0	Hans Ruberg, Sandøystrand
29 6/å	—	f	T 05	19.9	6.4	1.8	—	—	0	Oluf Jacobsen, Sandøystrand
30 6/å	—	f	T 01	20.0	5.5	1.5	—	—	0	Lars Kristiansen, Helgeroa
31 4/å	—	f	T 14	16.0	5.5	1.3	—	—	0	Lars Kristiansen, Helgeroa
32 Må Viken	—	f	T 17	21.0	6.0	2.5	F. M.	3	0	Lars Kristiansen, Helgeroa
33 4/å	—	f	T 10	17.0	5.0	1.3	—	—	0	Ingolf Jacobsen, Helgeroa
34 Må Ella	—	f k	T 20	22.0	6.8	2.7	Kvik	4	0	Ingolf Jacobsen, Helgeroa
35 6/å	—	f	T 11	20.2	5.8	1.8	—	—	0	Ole Nilsen, Helgeroa
36 6/å	—	f	T 17	18.5	5.0	1.6	—	—	0	Ole Nilsen, Helgeroa
37 6/å	—	f	T 10	21.0	7.0	1.8	—	—	0	Jacob Tangene, Eidanger pr L.sund
38 Må Stabil	—	f f	T ?	20.0	6.0	2.0	Stabil	6	8	Abraham Jakobsen, Langangen
39 6/å	—	f	T 19	18.0	5.0	1.3	—	—	0	Arnt Håøen, Helgeroa
40 6/å	—	f	T 19	21.0	5.7	1.7	—	—	0	S Olsen m fl, Herøen pr Porsgrund
41 6/å	—	f	T 13	17.5	4.8	1.3	—	—	0	Martin Døvik, Eidanger
42 6/å	—	f	T 14	17.8	5.0	1.4	—	—	0	H H Okseøen, Eidanger pr Brevik
43 6/å	—	f	T 12	20.0	5.5	1.5	—	—	0	Martin Eriksen, Sandøystrand
44 6/å	—	f	T 18	23.0	7.0	1.9	—	—	0	Alf Berg, Bergsbygda
45 6/å	—	f	T 19	21.0	6.6	1.5	—	—	0	Nils Andreassen m fl, Langangen
46 4/å	—	f	T 14	17.5	5.0	1.5	—	—	0	Hans A Tangen, Skjelsvik
47 6/å	—	f	T ?	21.0	6.2	1.6	—	—	0	Hans A Tangen, Skjelsvik
48 6/å	—	f	T 18	25.0	7.0	1.9	—	—	0	Erik Tangen, Skjelsvik
49 4/å	—	f	T 18	19.0	6.0	1.6	—	—	0	Erik Tangen, Skjelsvik
50 6/å	—	f	T ?	17.5	4.9	1.3	—	—	0	Hans P Solvik, Bergsbygda
51 4/å	—	f	T 18	17.3	5.5	1.6	—	—	0	E Kristoffersen, Eidanger pr L.sund
52 8/å	—	f	T 18	22.3	6.4	1.6	—	—	0	Trygve Hansen, Heistad st.
53 6/å	—	f	T 20	18.6	5.8	1.7	—	—	0	Lars Nor m fl, Eidanger
54 6/å	—	f	T 23	20.4	6.2	1.7	—	—	0	Lars Nor m fl, Eidanger
55 6/å	—	f	T 19	20.7	5.6	1.7	—	—	0	Reidar Stamland, Sandøystrand
56 6/å	—	f	T 23	19.0	6.0	2.0	—	—	0	Arnt Håøen, Helgeroa
57 6/å	—	f	T 24	22.0	6.0	1.8	—	—	0	H J Jacobsen, Eidanger st.
58 Ms Villy	—	k	T 24	37.8	14.7	7.0	Rap	20	0	Reidar Stamland, Sandøystrand

TK-SD. Sannidal merkedistrikt.

1 Må Blankenberg	f	T 05	19.0	5.5	2.0	Sandø	2	0	J Blankenberg, Kammerfors pr Kragerø
2 Må Nøkken	f	T ?	19.0	6.0	3.0	Ferro	3	0	Jahn Kristiansen, Sannidal
3 Må Glimt	f	T 19	22.5	6.8	3.0	Stabil	5	0	Joh Johannesen, Kjølebrønd

TK-ST. Skåtøy merkedistrikt.

1 Ms Kvik	k f	T 90	32.0	12.0	4.5	Penta	4	0	L Torsen, Studsholmen pr Kragerø
2 Ms Bernhard	k	T 02	30.0	10.8	5.6	Prima	5	0	Nils Markusen, Rauane pr Kragerø
3 Ms Mågen	k	T 00	27.0	10.4	4.4	Ferro	4	0	Andr Olsen, Rauane pr Kragerø

TK-ST Skåtøy.

Farkostens nummer, art og navn	2	3	4	5	6	7	8	9	10	11
1	Anvendelse	Materiale	Byggår	Lengde	Bredde	Dybde	Maskin, navn	Antall HK	F. & fangstb.	Eierens (den korresponderende reders) navn og postadresse
4 Ms Bris	k	T	09	30.5	10.4	5.0	Stabil	6	0	Georg Michaelsen, Skåtøy
6 Ms Krikken	k	T	96	29.0	10.0	5.0	Grei	4	0	Olaus Olsen, Skåtøy
7 Ms Portør ¹⁾	k	T	?	29.0	10.0	4.0	Fix	4	0	Carl Pedersen, Portør pr Kragerø
8 Ss Nora	k	T	95	32.0	11.8	5.0	—	—	0	M Pedersen, Korset pr Kragerø
9 Ms Viking	k	T	08	31.7	11.2	5.7	Grei	6	0	Mathias Olsen, Bekvik pr Kragerø
10 Ms Jupiter	fk	T	?	29.5	11.0	4.5	Grei	4	0	Alex Andersen, Portør pr Kragerø
11 Ms Emma	fk	T	?	28.0	10.5	4.5	Kragerø	4	0	Ludv Hansen, Bråtømyr pr Kragerø
12 Må —	f	T	10	21.0	7.0	2.2	Prima	3	1	A Strandmyr, Levang pr Kragerø
13 Må Sandov	f	T	?	21.0	6.0	?	Sandov	4	1	Karl Johannesen, Breisand
14 Må —	f	T	12	21.4	6.3	2.3	Smart	2	1	Ole H Breisand, Tåtø pr Kragerø
15 Må Tryg	f	T	15	18.0	5.3	2.0	Pan	2	1	Mathias Olsen, Bekvik pr Kragerø
16 Må Sna	f	T	19	19.0	5.0	2.0	C. Perf.	2	1	Nils Jakobsen, Fossing
17 Må Kvik	f	T	20	19.0	5.3	1.1	Americ.	2	1	N P Olsen, Børtø pr Kragerø
18 Må Lom	f	T	19	20.0	6.0	2.2	C. Perf.	4	0	Børre Olsen, Skåtøy
19 Må Kvik	f	T	12	20.0	5.5	2.1	C. Perf.	2	1	Jens Th Olsen, Kirkeholmen pr Kr.
20 Må Svanen	f	T	12	20.5	5.8	2.3	Sleipner	4	2	Halvor Jensen m fl, Fossing
21 Må Ternen	f	T	20	22.0	7.0	2.7	Sleipner	4	1	Johs Olsen, Stråholmen pr Kragerø
22 Må —	f	T	93	18.0	4.7	1.8	F. M.	2	1	I Olsen m fl, Gjetholmen pr Kragerø
23 Må Fix	kf	T	07	21.3	6.8	2.8	Fix	3	1	Knut Pedersen, Portør pr Kragerø
24 Må —	f	T	10	20.0	6.0	2.0	Americ.	2	1	A Larsen, Røsholmen pr Kragerø
25 Må Hval	f	T	13	18.0	4.0	3.0	Americ.	2	1	A Gundersen, Oreholmen pr Kr.
26 Må Fix	fk	T	08	18.0	5.1	1.9	Fix	2	0	Lars Berulfsen, Gumøy pr Kragerø
27 Må Sleipner	fk	T	16	20.0	5.5	2.1	Sleipner	4	0	Johs Danielsen, Arø pr Kragerø
28 Må —	f	T	10	19.0	5.0	2.0	Sterk	2	1	Jakob Jakobsen, Portør pr Kragerø
29 Må —	f	T	06	18.8	5.0	1.8	Detroit	2	0	H Jensen m fl, Slotholmen pr Kr.
30 Må Skarven	fk	T	16	20.0	4.8	2.0	F. M.	2	1	Hans Jensen, Skåtøy
31 Må Pig	fk	T	09	20.4	5.8	2.3	Bridgep.	2	1	L Jakobsen, Røsholmen pr Kr.
32 Må Makrellen	f	T	02	20.0	5.3	1.9	F. M.	2	1	E Jacobsen, Røsholmen pr Kragerø
33 Må Stensund	fk	T	17	20.0	5.5	2.0	C. Perf.	2	1	Abr H Gundersen, Tåtø pr Kragerø
34 Ms Kulpen	fk t	T	85	25.0	10.0	4.0	Bridgep.	4	1	H Abrahamsen, Arø pr Kragerø
35 Ms Dokka	fk t	T	90	35.0	14.0	6.0	Kragerø	5	0	H Abrahamsen, Arø pr Kragerø
36 Må —	fk	T	18	21.5	6.2	2.5	Populær	3	0	Hartvig Abrahamsen, Arø pr Kr.
37 Må Ternen	f	T	06	20.0	6.0	2.3	Sterk	3	0	N P Knutsen m fl, Skåtøy
38 Må —	fk	T	09	18.7	5.6	2.2	Ideal	3	1	Kristian Thorsen, Fossing
39 Må Mågen	fk	T	19	21.5	7.0	4.5	Populær	4	0	Georg Michaelsen, Skåtøy
40 Må Sleipner	fk	T	06	20.3	5.6	2.3	Sleipner	3	1	L Hansen m fl, Bråtømyr pr Kr.
41 Må Korset	fk	T	14	19.0	5.3	2.1	Americ.	4	1	M Pedersen, Korset pr Kragerø
42 Må Kvik	fk	T	17	21.0	5.4	2.4	Ideal	3	0	A E Thorsen, Hasseldalsbolmen pr Kragerø
43 Må Ternen	f	T	11	21.0	6.0	2.2	Atlanta	3	1	H Larsen, Studsholmen pr Kragerø
44 Må Fram	f	T	19	18.9	5.6	2.1	Americ.	2	0	Inghart Jensen, Skåtøy
45 4/å —	f	T	20	21.0	6.0	1.7	—	—	0	Theodor Gundersen, Skåtøy
46 4/å —	f	T	18	18.0	6.0	1.7	—	—	0	Ole Gundersen, Tåtø pr Kragerø
47 Må Stærk	fk	T	21	20.0	5.5	2.1	Sterk	2	0	Alex Andersen, Portør pr Kragerø
48 Må Halsen	f	T	?	21.0	6.0	2.0	Americ.	3	1	Lars E Halsen, Fossing
49 Må Ruggen	fk	T	22	21.7	6.7	2.6	Sleipner	4	1	Nils Knutsen m fl, Skåtøy
50 Ms Nora	fk	T	22	32.0	12.0	6.0	Grei	5	0	Mikal Pedersen, Korset pr Kragerø
51 Må Bel	fk	T	22	18.0	5.7	2.0	Sterk	3	0	H Williams, Rauane pr Kragerø
52 Må Signe	fk	T	22	21.8	6.8	2.3	Smart	3	0	Joh Markusen, Rauane pr Kragerø
53 Må Færro	fk	T	22	21.5	6.7	2.2	Ferro	4	0	Karl O Olsen, Korset pr Kragerø
54 Må Høivarde	fk	T	13	21.0	6.0	2.2	Ideal	3	0	Ole Kittilsen, Høivarde pr Kragerø
55 Må Rollo	fk	T	21	20.0	6.0	2.2	Sleipner	3	0	Ole Olsen, Korset pr Kragerø
56 Må Rut	fk	T	22	20.3	6.0	2.2	Sterk	2	0	Ingv Hansen, Dypsund pr Kragerø
57 Må Måken	fk	T	22	19.0	5.4	1.9	Sterk	3	0	Georg Michaelsen, Skåtøy
58 Må Varden	fk	T	17	22.5	6.3	2.5	Sleipner	3	0	Tobias Olsen, Høivarde pr Kragerø
59 Må Brødrene	fk	T	20	22.0	6.4	2.7	Sleipner	4	0	Sig Pedersen, Korset pr Kragerø
60 Må Gutten	fk	T	21	18.0	4.5	1.8	Meteor	3	0	J A Martinsen, Rauane pr Kragerø
61 Må Lom	fk	T	07	20.7	6.0	2.2	Atlanta	3	0	P G Pedersen, Korset pr Kragerø

1) Omb. 1904.

TK-ST Skåtøy — V-T Tønsberg.

Farkostens nummer, art og navn	Anvendelse	Materiale		Længde	Bredde	Dybde	Maskin, navn	Antal HK	F. & langstb.	Eierens (den korresponderende reders) navn og postadresse
		3	4							
1	2	3	4	5	6	7	8	9	10	11
62 Må Tærna	fk	T 03		18.5	5.0	2.0	Americ.	2	0	J O Hansen, Gjetholmen pr Kragerø
63 Må Sauleputten	fk	T 07		19.0	5.1	2.0	F. M.	2	0	G Pedersen, Gjetholmen pr Kragerø
64 Må Risør	f	T 17		19.5	5.4	2.0	Fiks	3	0	Andr Olsen, Rauane pr Kragerø
65 Må Burø	fk	T 14		21.0	6.0	2.3	?	3	0	Jørgen Thoresen, Skåtøy
66 Må —	f	T 11		18.9	5.3	2.0	Americ.	4	0	Oskar Pedersen m fl, Gjetholmen pr Kragerø
67 Må —	fk	T 21		20.0	5.9	2.1	Sterk	2	0	Ole Halvorsen, Oterøy pr Kragerø
68 Må —	fk	T 17		19.0	6.0	2.1	F. M.	2	0	P Halvorsen, Oterøy pr Kragerø
69 Må Astri	fk	T 19		19.0	5.7	2.2	?	2	0	P R Kristoffersen, Korset pr Kr.
70 Må Kjell	fk	T 21		19.4	5.4	1.8	F. M.	2	0	Salve Gundersen, Jomfruland
71 Må Tærna	fk	T 18		18.5	5.0	2.0	Americ.	2	0	K G S Danielsen, Røsholmen pr Kragerø
72 Må Måken	fk	T 22		20.0	6.0	2.5	Sterk	3	0	T E Tørresen, Jomfruland
73 Må Odd	f	T ?		19.0	5.1	1.9	B. Ø.	3	0	J E Edwardsen, Myren pr Kragerø
74 Må Hauk	fk	T 14		19.0	5.4	2.1	?	2	0	M Tollaksen, Gumø pr Kragerø
75 Må Lillegut	fk	T 22		18.2	5.2	2.1	Sterk	3	0	Peder O Sorli, Tåte pr Kragerø
77 Må Frank	fk	T 20		18.0	5.0	2.2	Sterk	3	0	And Andersen, Myren pr Kragerø
78 Må Ternen	fk	T 24		20.0	4.2	1.7	Sleipner	4	0	Arnt Thoresen, Skåtøy
79 Må Åsvik	fk	T 24		22.0	7.2	3.3	Sleipner	4	0	Harald Hansen, Skåtøy

Vestfold fylke.

V-A. Åsgårdstrand merkedistrikt.

f. t. ingen merkepl. fiskefarkoster.

V-HS. Holmestrand merkedistrikt.

f. t. ingen merkepl. fiskefarkoster.

V-H. Horten merkedistrikt.

1 Ms Hermod	t	T 18	40.4	16.0	5.9	Rap	22	0	Erik Sjøvold, Horten
2 D Londoner	h	S 18	153.3	25.2	11.8	Damp	300	3	D/S Martha A/S, Borre

V-L. Larvik merkedistrikt.

1 Ms Ester	t	T 04	33.0	10.0	3.5	Hexa	12	0	H F Christensen, Larvik
2 Ms Klara	k	T 17	35.0	13.0	6.7	Hein	9	0	Haldor Hansen, Larvik
3 Ms Ring	k	T 23	37.6	13.3	6.9	Rap	15	0	Peder M Larsen, Larvik
4 Mk Lardal	h	T 19	145.3	26.9	11.8	Bolind.	320	0	S/A Ula, Larvik
9 Ms 7. Juni	fk	T 20	36.0	14.0	7.5	Rap	15	0	Martin S Larsen, Larvik

V-S. Sandefjord merkedistrikt.

1 Ms Fram II	t sl	T 10	33.0	12.5	6.0	Grei	10	0	Brødrene Berggren, Sandefjord
2 Ms Grei	t	T 07	30.0	9.0	6.2	Grei	6	0	Christiansen & Engebretsen, Sandefj
3 Ms Tass	t	T 08	26.0	8.0	4.0	Grei	5	0	Tjærandsen & Hansen, Sandefjord
5 D Norrøna II	hv	S 11	111.3	20.1	12.2	Damp	500	0	Leif Bryde m fl, Sandefjord
6 D Columbus	hv	J 87	85.6	17.5	10.5	Damp	230	0	Leif Bryde m fl, Sandefjord
7 Ms Alken	k	T 88	32.0	12.5	7.0	Stabil	8	0	Thoralf Hansen, Sandefjord

V-T. Tønsberg merkedistrikt.

1 Ms Trawl I	k f	T 19	48.8	18.0	7.0	Skandia	35	1	A/S Tønsberg Trawling Co., Tønsb.
2 Må Sigrid	f	T 16	22.0	7.0	3.0	Sleipner	4	0	Mathis Jensen, Tønsberg
3 Ms Emanuel	t	T ?	30.0	11.3	4.5	Ideal	8	0	Hans E Hansen, Tønsberg

V-T Tønsberg — V-B Brunlanes.

Farkostens nummer, art og navn	Arvendelse	Materiale		Lengde	Bredde	Dybde	Maskin, navn	Antall HK	F. & fangstb.	Eierens (den korresponderende reders) navn og postadresse
		3	4							
1	2	3	4	5	6	7	8	9	10	11
4 Ms Kvik	t	T 09		30.0	11.0	6.0	Avance	10	0	Hj Brynlsen, Tønsberg
5 Må Kvik	t	T 05		22.0	8.6	2.8	F. M.	4	0	Nils Kristoffersen, Tønsberg
6 Ms Hurtig	t	T 20		37.2	13.9	6.3	Rap	22	0	Hans E Hansen, Tønsberg
7 Ms Edmund										
	Konge t	T 06		33.0	12.0		Rap	9	0	Hans E Hansen, Tønsberg
8 Ms Makrellen	k	T 11		37.6	12.7	5.5	Rap	12	0	A/S Tønsberg Trawling Co., Tønsb.
9 Ms Arne	t	T 19		22.0	7.5	3.7	Hein	6	0	Johan A. Andersen, Tønsberg

V-BR. Borre merkedistrikt.

f. t. ingen merkepl. fiskefarkoster.

V-BT. Botne merkedistrikt.

f. t. ingen merkepl. fiskefarkoster.

V-B. Brunlanes merkedistrikt.

1 Ms Martha	k	T 05		32.3	12.0	5.7	Kampen	6	0	Kristian Larsen, Nevlunghamn
2 Ms Rap	k	T 02		33.0	12.0	5.5	Rap	6	0	Fredrik Mathisen, Nevlunghamn
5 Ms Svan	k	T 12		33.0	11.8	5.5	Grei	7	0	Ole Jakobsen, Nevlunghamn
6 Ms Grei	k	T 94		32.0	12.0	4.5	Grei	5	0	Hans Jensen, Nevlunghamn
7 Ms Alpha	k	T 88		33.0	12.0	5.0	Stabil	6	0	Karl Hansen, Nevlunghamn
8 Ms Grei	k	T 10		33.0	12.0	6.0	Grei	5	0	Th Thomassen, Nevlunghamn
9 Ms Finn	k	T 05		27.0	8.0	4.5	Alpha	4	0	Lars Jensen, Nevlunghamn
10 Ms Flid	k	T 05		32.7	12.0	6.0	Kvik	10	0	Lars Pedersen, Nevlunghamn
11 Ms Dronningen	k	T 03		32.6	11.5	5.3	Grei	5	0	Anders Andersen, Nevlunghamn
12 Ms Grei	k	T 05		32.0	12.0	7.0	Grei	7	0	Andreas Hansen, Nevlunghamn
13 Ms Sirius	k	T 80		32.0	11.0	5.0	Ferro	5	0	I Johansen, Arøen pr Langesund
14 Ms Aron	k	T 82		32.0	12.0	5.0	Grei	5	0	Arnt Andersen, Nevlunghamn
15 Ms Ek	k f	T 10		30.0	10.5	6.0	Kampen	5	0	Arthur Nilsen, Nevlunghamn
16 Ms Guri	k	T 86		32.5	11.0	5.5	Grei	5	0	Hederik Kristensen, Nevlunghamn
17 Ms Sjøblomsten	k f	T 94		31.0	12.0	5.5	Dan	4	0	Perik Martinsen, Nevlunghamn
19 Ms Kvik	k	T 88		29.0	11.3	6.3	Grei	5	0	Karl F Thomsen, Nevlunghamn
20 Ms Sigrid	k	T 09		33.0	12.0	5.5	Rap	7	0	Nikolai Wåle, Manvik
21 Ms Nøkken	k	T 18		41.5	15.0	6.3	Rap	22	0	Ole Edvardsen, Nevlunghamn
22 Ms Siba	k f	T 09		35.0	12.7	6.0	Grei	7	0	Anders Larssen, Helgeroa
23 Ms Ingrid	k	T 20		33.0	11.8	6.3	Rap	15	0	Oskar Johansen, Arøen pr L.sund
24 Ms Fred	t	T 09		34.5	12.5	5.8	Pors	7	0	Martin H Nystad, Helgeroa
26 Ms Kleg	k f	T 05		26.0	8.0	5.0	Alpha	3	0	Einar Corneliusen, Nevlunghamn
27 Ms Kolibri	k	T 87		30.0	11.0	5.5	Grei	5	0	Th Thomassen, Nevlunghamn
28 Må Odd	f	T 19		20.0	6.5	2.1	Sleipner	4	1	M Andersen, Stoksund pr L.sund
29 Må Svan	f	T 08		20.0	6.0	2.1	Ideal	3	1	L Andersen, Stoksund pr L.sund
30 Må Eidsvold	f	T 20		22.0	6.8	2.7	Meteor	4	2	A Ludvigsen, Stoksund pr L.sund
31 Må Start	f	T 18		20.7	6.3	2.1	Sleipner	4	1	H J Hansen, Stoksund pr L.sund
32 Må Kvik	f	T 09		21.5	6.3	2.3	Levahn	3	1	K Johannesen, Arøen pr Langesund
33 6/å Mågen	f	T 00		18.0	5.0	1.7	—	—	0	A Isaksen, Stoksund pr L.sund
34 Må Tærnen	f	T 99		17.0	6.0	2.0	Americ.	2	2	Edv Eriksen, Stoksund pr L.sund
35 Må Sleip	f k	T 18		22.0	7.0	2.5	Sleipner	5	1	Martin Johansen, arøen pr L.sund
36 Må Mågen	f t	T 05		19.0	5.3	2.1	F. M.	2	1	Ole Chr Andersen, Helgeroa
37 Må Nor	f k	T 17		21.0	6.3	2.5	Regal	4	1	Ingv Johannesen, Arøen pr L.sund
38 Må Jæger	f k	T 08		20.0	5.7	2.2	Americ.	4	1	Ingv Olsen, Helgeroa
39 Må Tryg	f k	T 16		21.5	6.3	2.3	Sleipner	3	1	Johan Hansen, Helgeroa
40 Ms Forsøget	k	T 04		34.3	11.3	5.2	Grei	5	0	Georg Martinsen, Nevlunghamn
41 4/å Sjølivet	f	T 09		22.0	6.0	1.7	—	—	0	Fredr Johansen m fl, Nevlunghamn
43 Ms Torden- skjold	k	T 05		24.0	8.0	3.0	Alpha	3	0	And Gustavsen, Agnæs pr Fr.vern
44 Ms Reidar	k f	T 12		31.0	12.0	6.0	Rap	9	0	Karl Haga, Brunlanes pr Fr.vern
45 6/å Steirja	f	T 21		19.0	5.8	1.5	—	—	0	N Vrangesund, Helgeroa
46 6/å Nain	k	T 13		21.0	6.3	1.6	—	—	0	Johan A Bua, Helgeroa

V-F Fredriksvern — V-SH Sandeherad.

Farkostens nummer, art og navn	Anvendelse	Materiale	Byggeår	Lengde	Bredde	Dybde	Maskin, navn	Antall HK	F. & langstb.	Eierens (den korresponderende reders) navn og postadresse
1	2	3	4	5	6	7	8	9	10	11

V-F. Fredriksvern merkedistrikt.

2 Ms Elsa	k f	T 15	38.0	13.8	6.8	Rap	12	0	Trygve Reime, Fredriksvern
3 Ms Rappen II	k	T 23	37.5	14.3	5.9	Rap	15	0	Adolf Snørsvoll, Fredriksvern
4 Ms Viking	k f	T 16	35.5	12.7	6.5	Rap	18	0	Aksel Nilsen jur, Fredriksvern
5 Ms Færder	k	T 11	33.3	12.0	7.3	Stabil	10	0	Hans H Østgård, Fredriksvern
6 Ms Sylvia	k	T 20	34.0	12.3	6.0	Rap	11	0	Sevrin Nilsen Rakke, Fredriksvern
7 Ms Fram	k	T 23	33.0	12.8	6.0	Rap	9	0	Anders A Rakke, Fredriksvern
8 Ms Mira	k f	T 23	34.0	13.3	6.5	Rap	12	0	Sigurd Bergene, Fredriksvern
9 Ms Peik	k f	T 02	32.3	12.0	5.5	Rap	12	0	Karl A Pettersen, Fredriksvern
10 Ms Olav	k	T 12	33.0	12.0	5.5	Pors	7	0	Martin Hansen, Fredriksvern
11 Ms Frithjof	k f	T 04	31.0	11.0	5.0	Skandia	6	0	Leonard N Rakke, Fredriksvern
12 Ms Bodil	k f	T 07	28.5	9.5	4.7	Alpha	4	0	Thorvald Larsen m fl, Fredriksvern
13 Ms Bob	k	T 07	27.1	10.3	4.2	Rap	4	0	Jens Andersen, Fredriksvern
14 Ms Ternen	k f	T 12	29.5	10.3	4.7	Rap	6	0	Kjartan Pettersen, Fredriksvern
15 Ms Alpha	k	T 06	20.0	8.0	5.0	Alpha	3	0	Sedor Johansen, Fredriksvern
16 Ms Snar	k f	T 05	24.0	8.5	4.0	Alpha	3	0	Hans M Hansen m fl, Fredriksvern
17 Ms Rolf	k	T 12	25.5	7.8	4.7	Skandia	8	0	Haldor Karlsen, Fredriksvern

V-N. Nøtterøy merkedistrikt.

1 Ms Skulda	f	T 03	37.0	13.2	5.0	Skandia	6	0	William J Hansen, Nøtterøy
2 Mk Vårilv	h k	T 25	62.3	17.9	7.8	Wiehm.	40	1	Julius Sivertsen, Torød
3 Må Sigrid	f	T 15	21.0	6.5	2.0	Lillput	3	2	O A Andreassen, Kjøpmannskjær
4 Må Elin	f	T 18	18.0	5.8	2.4	Americ.	5	1	Olaf Hansen, Kjøpmannskjær
5 Må Truls	f	T 14	18.4	5.5	2.2	Fix	3	1	Fredr Christiansen, Nøtterøy
6 Må Elise	f	T ?	20.0	6.0	3.0	Meteor	3	1	Herman Olsen, Kjøpmannskjær
7 Må Ellida	f	T 09	17.5	5.0	2.2	Sleipner	3	0	Joh Jensen, Torød
8 SÅ —	f	T 19	17.0	5.3	1.9	—	—	0	Micard Kristensen, Torød
9 SÅ —	f	T 01	17.5	5.5	1.5	—	—	0	Nils Nilsen, Torød
10 4/å —	f	T ?	17.2	5.2	2.0	—	—	0	Jens Hansen, Torød
11 Må Ragna	f	T 00	18.3	5.3	1.8	Meteor	4	0	Anton Thorsen, Torød
12 4/å —	f	T 12	18.0	5.0	2.0	—	—	0	Fredrik Jensen, Torød
13 4/å —	f	T ?	16.0	5.0	2.0	—	—	1	Chr Thoresen, Torød
14 4/å —	f	T ?	16.5	4.7	1.7	—	—	0	Karl Thoresen, Nøtterøy
17 Ms Lyu	f	T 96	32.5	12.3	5.8	Rap	9	1	Jens Hansen, Nøtterøy

V-SD. Sande merkedistrikt.

2 Ms Morgenen	k f	T 00	32.0	11.0	6.0	Alpha	4	0	Truls Karlsen, Sande i Jarlsberg
3 Må Jonas	t	T 00	26.0	8.0	4.5	Grei	4	0	Hans Edvardsen, Sande i Jarlsberg
4 Ms Løven	f k	T 08	27.0	8.0	5.0	Grei	3	0	Jens Karlsen, Sande i Jarlsberg
5 Ms Ganger Rolf	f	T ?	35.5	12.5	4.5	Rap	6	0	id Halvorsen, Bjørkøen pr Holmestr
6 Ms Skarp	f	T 07	32.0	12.0	6.0	Rap	12	0	M Kristiansen, Sande i Jarlsberg
7 Ms Stuten	f	T ?	30.0	10.0	6.0	Rap	8	0	E Halvorsen, Bjørkøen pr Holmestr

V-SH. Sandeherad merkedistrikt.

1 Ms Tryg	k	T 06	33.4	12.0	5.0	Grei	9	0	L A E Engeli, Sandeherad pr S.fjord
4 Ms Terje Viken	f k	T 19	25.0	9.3	4.3	Americ.	5	0	A Christensen, Sandeherad pr Sandefjord
5 Ms Dragen	k	T 19	25.0	7.0	3.5	Rap	4	0	J C Christiansen, Sandeherad pr Sandefjord
6 Ms Falken	k	T 08	31.0	11.0	5.4	Gideon	5	0	Th Abrahamsen, Sandeherad pr Sandefjord
7 D Bjørn	h	S 92	86.3	17.8	9.6	Damp	264	0	Leif Bryde, Sandeherad pr Sandefj.
8 D Biche	h	S 08	91.6	17.9	10.8	Damp	280	0	Leif Bryde, Sandeherad pr Sandefj.
9 D Snorre	hv	S 08	95.7	18.6	11.0	Damp	313	0	E Abrahamsen, Sandeherad pr Sandefjord

V-SH Sandeherad — V-V Våle.

Farkostens nummer, art og navn	Anvendelse	Materiale	Byggeår	Lengde	Bredde	Dybde	Maskin, navn	Antall HK	F. & fangstb.	Eierens (den korresponderende reders) navn og postadresse
1	2	3	4	5	6	7	8	9	10	11
12 Ms Snorre	k	T	04	31.0	12.0	5.5	Rap	9	0	J A Christiansen Sandeherad pr Sandefjord
13 Ms Hildur	f k	T	24	32.0	12.0	6.0	Rap	11	0	H Mathisen, Sandeherad pr Sandefj
14 Ms Thor	f k	T	95	33.0	13.0	4.0	Avance	8	0	K Eriksen, Sandeherad pr Sandefj.
15 Msk Helma	h	T	19	124.4	27.5	13.1	Normo	100	2	A/S Glimt, Sandeherad pr Sandefj.
16 Ms Snorre II	f k	T	25	37.5	14.0	7.0	Rap	20	0	Fr Christiansen m fl, Sandeherad pr Sandefjord

V-SM. Sem merkedistrikt.

1 Ms Elida | f | T 06 | 29.3 | 11.5 | 3.8 | Alpha | 4 | 0 | Fredrik Jacobsen, Sem

V-SK. Stokke merkedistrikt.

f. t. ingen merkepl. fiskefarkoster.

V-TL. Tjølling merkedistrikt.

1 Ms Polykarp | k f | T 18 | 33.0 | 12.2 | 6.0 | Hein | 9 | 0 | T Andersen, Kaupangruten, Larvik
 2 Må Måken | k | T 94 | 26.0 | 9.0 | 4.0 | Americ. | 6 | 0 | Reinert Jakobsen, Viksfjord
 3 Ms Vega | k h | T 05 | 37.0 | 13.5 | 6.0 | Hein | 16 | 0 | H J Andersen, Løve st.
 4 Ms Angora | k h | T 18 | 39.0 | 15.0 | 7.0 | Hein | 16 | 0 | Johs Olsen, Kaupangruten, Larvik
 5 Ms Rapp | k | T 24 | 35.0 | 13.8 | 6.5 | Rap | 15 | 0 | Nils Bernhartsen m fl, Løve st.
 6 Ms Sjøflid | k | T 04 | 48.0 | 12.0 | 6.0 | Hexa | 12 | 0 | Svend Christiansen, Viksfjord
 8 Ms Anna | k | T 03 | 47.0 | 15.3 | 4.5 | Alpha | 30 | 0 | Oskar Carspersen, Løve st.

V-TM. Tjøme merkedistrikt.

3 Må Rap | f | T 17 | 20.0 | 6.0 | 2.5 | Fix | 3 | 1 | Olai Marthinsen, Tjøme
 4 Ms Tryg | f k | T ? | 33.5 | 13.5 | 5.0 | Grei | 7 | 0 | Kristian Larsen, Tjøme
 5 Ms Flid | f k | T 00 | 27.0 | 10.5 | 4.3 | Rap | 12 | 0 | Lars J Fanebost, Mågerøy
 6 Ss Kronen | f k | T 89 | 33.3 | 12.5 | 3.0 | — | — | 0 | Kristian Kristensen, Tjøme
 7 Må Snar | f | T 12 | 19.0 | 5.5 | 2.3 | Thor | 3 | 1 | Johan Kristensen, Tjøme
 8 Må Flink | f | T 93 | 24.0 | 7.5 | 3.0 | F. M. | 3 | 1 | Karl Olausen, Tjøme
 9 Må Ternen | f | T 18 | 18.0 | 5.5 | 2.5 | Sleipner | 4 | 1 | Hans Johansen, Tjøme
 10 Må Thor | f | T 13 | 19.0 | 6.0 | 2.5 | F. M. | 2 | 1 | Julius Hansen, Tjøme
 11 Må Marie | f | T 05 | 19.0 | 5.4 | 2.5 | F. M. | 2 | 1 | Ludvik Kaspersen, Tjøme
 12 Ms Knut | k | T ? | 34.5 | 14.0 | 6.0 | Rap | 12 | 0 | Håkon Olsen, Tjøme
 14 Må Transport | f | T ? | 22.0 | 7.0 | 2.5 | Sleipner | 3 | 1 | Ingvald Borgesen, Tjøme
 15 Må Dagry | f | T ? | 20.0 | 6.0 | 2.5 | Fix | 3 | 1 | Ole Olsen, Tjøme
 16 Ms Rap | t | T 91 | 26.0 | 10.0 | 5.0 | Penta | 5 | 0 | August Faltin, Sundene
 17 Må Sjøulk | f | T 13 | 20.0 | 6.0 | 3.0 | Sleipner | 4 | 2 | Nils Lund, Tjøme
 18 Må Duen | f k | T 05 | 24.0 | 8.5 | 4.5 | Thor | 7 | 1 | Theodor Evensen, Tjøme
 19 4/3 Flink | f | T 80 | 19.0 | 6.0 | 2.5 | — | — | 0 | Anton Fredriksen, Tjøme
 20 Må Fiskeren | f | T 18 | 18.0 | 7.0 | 2.5 | Sleipner | 3 | 1 | Hans Martinsen, Tjøme
 21 Ms Tryg | f t | T 94 | 25.0 | 5.0 | 4.5 | Grei | 7 | 0 | Johan M Marthinsen, Hvasser
 22 Må Kula | k t | T 19 | 20.0 | 7.3 | 3.3 | L. Grei | 4 | 0 | Nils Andersen, Hvasser
 23 Mk Aggi | f | T 23 | 35.0 | 12.0 | 6.0 | Rap | 20 | 0 | Kristian Holmen, Mågerøy
 24 Ms Albertine | f | T 00 | 24.0 | 7.5 | 5.0 | Kampen | 5 | 2 | Arnold Hansen, Hvasser
 25 Må Flink | f k | T 09 | 18.7 | 5.7 | 2.0 | Fix | 3 | 1 | Torger A Hansen, Hvasser
 26 Ms Rapp | f | T 24 | 32.0 | 12.0 | 6.0 | Rap | 11 | 0 | Edmund Kristensen, Tjøme
 27 Må Snar | f k | T 14 | 19.7 | 5.8 | 2.2 | Fix | 3 | 1 | Nikolai Marthinsen, Tjøme
 28 Ms Måken | f | T ? | 34.5 | 13.0 | 5.5 | Rap | 11 | 0 | Anton Marthinsen, Tjøme

V-V. Våle merkedistrikt.

f. t. ingen merkepl. fiskefarkoster.

Farkostens nummer, art og navn	2	3	4	5	6	7	8	9	10	Eierens (den korresponderende reders) navn og postadresse
1	Anvendelse	Materiale	Byggeår	Lengde	Bredde	Dybde	Maskin, navn	Antall HK	F. & langstb.	11

Buskerud fylke.

BD-D. Drammen merkedistrikt.

f. t. ingen merkepl. fiskefarkoster.

BD-H. Hurum merkedistrikt.

1 Ms Lillegut	t	T ?	29.0	11.0	4.5	Record	6	2	Julius Iversen, Holmsbu
2 Ms Augusta	k f	T 92	37.0	13.5	7.0	Wichm.	16	2	Mikkal Sivertsen, Holmsbu
4 Ms Nor	f	T 25	36.0	13.7	6.5	Rap	15	2	Anton Bråten, Holmsbu
5 4/å Bjørn	f	T 03	23.0	7.0	3.0	—	—	2	Jørgen Karlsen m fl, Holmsbu
6 Ms Svalen	t	T 12	27.0	8.0	4.0	Wichm.	4	0	Joh Iversen, Holmsbu
7 Ms Tryg	f	T 87	34.0	12.0	6.0	Grei	7	2	Hans Andersen, Holmsbu
8 Må Dagny	t	T 15	23.0	6.5	3.0	Sleipner	4	0	Oskar Iversen, Holmsbu
9 4/å Sælen	f	T 05	20.0	6.5	3.0	—	—	1	Jørgen Kristiansen, Holmsbu
10 Ms Trygg	f	T 15	40.3	14.7	7.0	Rap	20	3	Henry Evensen, Storsand i Hurum
11 Ms Mai	t	T 11	28.0	9.0	4.5	Grei	5	0	Kristian Larsen, Holmsbu
12 Ms Terje	f	T 14	31.0	11.0	7.0	Grei	11	3	Haldor Kristiansen m fl, Holmsbu
13 4/å —	f	T 03	21.0	6.0	3.0	—	—	2	Julius Larsen, Holmsbu
14 Ms Valen	k f	T ?	40.0	15.0	6.0	Skandia	20	2	Alfred Frodesen, Holmsbu
15 4/å —	f	T 98	21.0	7.0	3.0	—	—	2	Aleksander O Arneft, Holmsbu
16 Ms Inga	f	T 89	30.0	11.5	5.0	Kampen	6	3	Ingvald Johansen, Holmsbu
17 Må Lillegut	f	T 17	23.0	6.3	2.5	Peerl.	6	2	Kristian Evensen, Sætre
18 Ms Per	f	T ?	30.0	12.0	5.0	Grei	8	2	Albert Teigen, Storsand i Hurum
19 Ms Camlauv	f	T 92	34.0	12.3	5.0	Alpha	3	2	Osv Kristiansen, Storsand i Hurum
20 Ms Pil	f	T ?	21.5	7.0	3.2	F. M.	5	0	Hjalmar Rønning, Storsand i Hurum
22 Ms Thor	f	T ?	33.5	13.0	5.0	?	8	0	Harald Johansen, Tofte i Hurum
23 Ms Emanuel	f	T 23	34.0	12.8	6.2	Kampen	16	0	Ingvald Johansen, Holmsbu
24 Ms Finn	f	T 90	34.0	13.0	8.0	Rap	8	0	Halfdan Hansen, Holmsbu

BD-R. Røyken merkedistrikt.

1 Ms Svan ¹⁾	f	T ?	33.0	14.0	5.0	Rap	12	0	Chr Evensen, Nærnesnes
2 Ms Thyra	f	T 90	33.0	13.0	6.0	Levahn	10	0	Emil Olsen, Nærnesnes
3 Ms Rap	f	T 94	29.0	11.0	5.0	Alpha	3	0	Chr Sand, Nærnesnes
4 Ms Ulabrand ²⁾	f	T 86	33.0	13.5	6.0	Kampen	6	0	Asbjørn Gill, Nærnesnes
5 Ms Torden- skjold	k f	T 07	33.0	11.6	5.8	Rap	11	0	Karl Grundvik, Nærnesnes
6 Ms Viking	f	T ?	30.5	12.0	5.0	Alpha	4	0	Hjalmar Gjertsen, Nærnesnes
7 Ms Anny	f	T ?	28.0	10.5	3.0	Levahn	8	0	Karl Olsen, Nærnesnes
8 Ms Småen	f	T 95	26.0	9.0	3.0	Grei	7	0	Hjalmar Grundvik m fl, Nærnesnes
10 Ms Oter	f	T 00	30.3	10.0	3.5	Levahn	8	0	Sigurd Svendsen, Nærnesnes
11 Ms Elida	f	T ?	31.0	12.0	7.0	Grei	7	0	Ole Nilsen, Nærnesnes
13 Må Lyn	ft	T ?	21.0	6.0	3.0	Sleipner	4	0	Oskar Jørgensen, Nærnesnes
14 Ms Frithjof	f	T ?	34.0	7.0	5.0	Alpha	4	0	Kolbjørn Jørgensen, Aros
15 Ms Falken	ft	T ?	24.0	7.0	4.5	Kampen	4	1	Hans Olausen, Aros
16 Ms Snar	f	T ?	28.0	10.0	4.0	Alpha	4	0	Magne Gjertsen, Nærnesnes
17 Ms Nordvest	f	T 17	32.0	12.0	6.0	Rap	5	0	Edvard Antonsen, Nærnesnes
19 Ms Prøven	f	T ?	33.0	12.5	5.5	Grei	10	0	Lorang Larsen, Aros
20 Ms Fram	f	T 23	33.0	12.0	6.0	Rap	15	0	Karl K Sand, Nærnesnes
21 Ms Pluggen	f	T ?	33.0	13.0	5.0	Rap	15	0	Edgar Evensen, Nærnesnes

1) Omb. 1918. 2) Omb. 1906.

A-D Drøbak — A-AS Asker.

Farkostens nummer, art og navn	2	3	4	5	6	7	8	9	10	11
	Anvendelse	Materiale	Byggeår	Lengde	Bredde	Dybde	Maskin, navn	Antall HK	F. & fangstb.	Eierens (den korresponderende reders) navn og postadresse

Akershus fylke.

A-D. Drøbak merkedistrikt.

1 Ms Flink	f	T'00	35.0	13.5	8.0	Rap	12	0	Sven S Kjøia, Drøbak
2 4/å —	f	T'02	18.0	5.4	1.9	—	—	0	Johan O Johansen, Drøbak
3 Må —	f	T'?	20.4	5.7	2.1	?	4	1	Lauritz Pettersen, Drøbak
4 Må Falken	t	T'14	24.0	7.0	3.0	Record	6	0	Rudolf Jensen, Drøbak
5 Ms Tor	f	T'?	32.0	12.0	?	Rap	11	0	Walter Hansen, Drøbak

A-S. Son merkedistrikt.

1 Ms Barbe	f	T'84	35.0	12.8	4.7	Rap	15	0	Karl Olsen, Son
2 Ms Nor	f	T'18	31.5	11.8	4.6	Sterk	10	0	Johan Jørgensen, Son
3 Ms Bevø	f	T'25	35.5	13.5	6.5	Rap	15	0	Josef Brevik, Son
4 Ms Wera	f	T'09	32.0	12.3	6.5	Rap	11	0	Otto Ottersen m fl, Son
5 Ms Ester	k f	T'17	36.5	12.3	5.8	Rap	15	0	Andreas Fredriksen, Son
6 Ms Silla	t	T'17	42.0	15.1	6.8	Rap	22	0	Soon Hermetikfabrik A/S, Son
7 Ms Nobel	k	T'19	37.2	14.0	5.9	Rap	20	0	Johan Sand, Son
8 Ms Verden	f t	T'75	32.0	12.9	5.3	Stabil	8	0	Edvard Jacobsen, Son
9 Ms Jesper	f	T'?	32.0	13.0	4.0	Rap	9	0	Anton Kartrud, Son
10 Ms Rolf II	f	T'93	34.0	13.5	7.5	Bolind.	10	0	Adolf Andersen, Son
11 Ms Rolf ¹⁾	f	T'?	29.0	11.6	5.0	Rap	8	0	Arne Kartrud, Son
14 Ms Svea	f	T'?	36.8	13.8	5.4	Bolind.	10	0	Christian Gulliksen, Son

A-AA. Ås merkedistrikt.

1 Ms Trygg	f k	T'98	34.7	13.7	5.7	Rap	12	3	Karl Andresen, Nordby, Ski
3 Ms Ravnen	f k	T'?	35.1	13.8	6.2	Rap	15	3	Jens Jørgensen m fl, Nesset, Ski
5 Ms Fram	f	T'?	40.0	16.0	7.0	Rap	22	3	Erling Nicolaisen, Bårdrud
6 Ms Ragnhild II	f	T'19	38.5	15.2	6.4	Skandia	15	3	Harald Johansen, Nordby, Ski

A-A. Aker merkedistrikt.

2 Ms Ulven	f	T'20	36.0	13.4	7.0	Rap	12	3	Kr Kristoffersen, Nordstrand
7 Ms Kvik	f	T'90	29.5	13.0	4.0	Rap	6	0	M Syversen, Bekkelaget
8 6/å Helga	f	T'18	19.0	6.0	3.0	—	—	0	Hans Kristoffersen, Bekkelaget
9 Må Pilen	f	T'22	21.8	6.2	2.9	F. M.	5	3	Chr Gulbrandsen, Blekøen pr Oslo
10 Må Brooke	f	T'14	23.0	6.0	2.9	Brooke	4	2	Jens Paulsen jr m fl, Killingen pr Bygdøy
11 Ms Malmøy	f k	T'22	39.4	14.9	6.5	Rap	22	3	T Kristoffersen m fl, Malmøy, Bekkelaget
13 Ms Bygdø	f t	T'?	32.0	10.0	4.0	Skandia	8	1	Ørnulf Johannessen, Bygdøy
14 Må Gerd	f	T'17	20.1	5.1	2.1	F. M.	4	1	Kristian Kristiansen, Ljan

A-AS. Asker merkedistrikt.

1 Ms Vera	f	T'06	33.0	12.0	4.0	Rap	15	0	Karl Dahl, Vetre
2 Ms Falken	f	T'95	33.0	12.0	5.1	Alpha	4	0	Petter Bjerkåsholmen, Vetre
3 Ms Kvik	f	T'19	32.0	12.0	6.0	Rap	12	0	Helge Olsen, Vetre
4 Ms Pil	f	T'14	32.0	11.7	6.0	Rap	9	0	Thor Larsen, Vetre
5 Må Dagmar	f	T'20	22.0	6.5	3.0	Rap	4	2	Konrad Johansen, Vetre
6 Ms Trygg	f	T'?	35.0	14.0	5.0	Rap	9	0	August Karlsen, Vollebugta
7 Ms Flid	f	T'20	34.2	12.5	6.0	Rap	15	0	Johan Bækvold, Vollebugta
8 Ms Arvid	f	T'19	33.0	12.0	6.0	Rap	12	0	Bernt Olsen, Vetre
9 Ms Arne	f	T'20	34.2	12.5	6.0	Rap	12	0	Håkon Larsen, Vetre
10 Ms Sigurd	f	T'95	34.4	12.6	5.4	Rap	12	3	Ole Bækvold, Vollebugta
11 Ms Ternen	f	T'?	28.0	12.0	5.0	Levahn	7	3	Nils Andersen, Vollebugta
12 Ms Odin	f	T'10	31.0	12.0	6.0	Rap	12	0	Hagbart Høium m fl, Vollebugta

Farkostens nummer, art og navn	2 Anvendelse	3 Materiale	4 Byggeår	5 Lengde	6 Bredde	7 Dybde	Maskin, navn	9 Antall HK	10 F. & langstb.	Eierens (den korresponderende reders) navn og postadresse	11
1							8				
14 Ms Carold	f	T	?	31.0	11.0	5.0	Alpha	3	0	H H Bjerškasholmen, Vollebugta	
15 Ms Storegut	f	T	88	28.1	10.0	5.0	Alpha	4	0	Alf Bjerškås, Vøllebugta	
16 Ms Sjøgutten	f	T	?	23.0	12.0	6.0	Alpha	4	0	Martin L Bjerškås, Vollebugta	
17 Ms Per	f	T	?	22.0	7.0	3.5	Rap	4	2	Herman Nilsen, Asker st.	
19 Ms Rap	f	T	21	30.0	11.0	5.8	Rap	9	0	Alf Granli, Vettre	
20 Ms Pluggen	f	T	?	31.5	13.0	5.0	Rap	15	0	Herman Kristiansen, Vollebugta	
21 Ms Fenree	f	T	?	39.5	15.0	4.5	Skandia	20	0	Theodor Jansen, Holmenbugta	
22 Ms Veslekari	f	T	?	25.0	10.0	5.0	Rap	6	3	Oskar J Gundersen, Vettre	
23 Ms Prøven	f	T	98	33.8	13.0	3.8	Levahn	8	0	Martinius Gundersen, Vettre	
25 Må Edith	ft	T	23	20.0	6.0	2.0	Sterk	4	0	Oscar Eriksen m fl, Vettre	
26 Må Måken	f	T	22	19.0	5.5	2.2	F. M.	4	0	Hans Hellerud, Vettre	
27 Ms Lyn	f	T	01	36.0	14.0	7.0	Rap	12	0	Albert Ellefsen, Vollebugta	
28 Ms Elmi	f	T	25	38.3	14.6	6.3	Rap	20	0	Karl Holmen, Vollebugta	

A-B. Bærum merkedistrikt.

1 Ms Bob	f	T	?	33.0	13.0	6.0	Alpha	5	3	Kristian Kristoffersen, Snarøya	
2 Ms Ivar	f	T	?	35.0	13.5	6.0	Rap	7	3	Kristian Pettersen m fl, Snarøya	
3 Må Klubben	f	T	95	23.0	8.0	5.0	Grei	4	3	Henrik Jansen m fl, Snarøya	
4 Må Trygve	f	T	14	20.0	6.0	1.8	Meteor	4	1	Einar Kristiansen, Sandvika	
5 Ms Fram ¹⁾	f	T	?	36.0	13.0	5.3	Rap	9	2	Kristian Olsen, Sandvika	
6 4/å —	f	T	04	21.0	6.9	4.0	—	—	1	Kristian Andresen, Sandvika	
7 4/å —	f	T	05	23.0	7.0	3.0	—	—	1	Kristian Kristensen, Snarøya	
8 Må Roald	f	T	?	22.0	6.0	4.0	Sleipner	4	1	Aksel Johansen, Snarøya	
9 Må Martha	f	T	15	20.0	6.0	3.5	Argo	3	1	Eilif Rossing Olsen, Snarøya	
10 4/å Lillegut	f	T	17	23.0	6.0	4.0	—	—	1	Hans Olsen, Snarøya	
11 Må Betty	ft	T	?	23.0	7.0	3.0	Regal	4	0	Hjalmar Hansen, Snarøya	
12 Må Trygg	ft	T	98	19.0	5.5	2.5	Regal	3	0	Oskar Kristensen, Snarøya	
13 Må Ninni	ft	T	14	22.0	6.0	2.5	Regal	10	0	Erling Olsen, Snarøya	
14 Må Torden- skjold	f	T	12	22.0	6.0	2.5	Atlanta	4	2	J P Johnsen, Sandvika	
15 Må —	ft	T	21	19.0	6.0	3.0	F. M.	4	0	Jørgen Kristoffersen, Snarøya	

A-F. Frogn merkedistrikt.

1 Ms Tor	f	T	?	34.0	13.0	4.5	Oslo	8	3	J Mikalsen m fl, Frogn pr Drøbak	
2 Må Arild	fk	T	15	19.2	5.5	1.5	F. M.	3	2	A Samuelsen, Frogn pr Drøbak	
3 4/å Daland	fk	T	?	17.0	6.0	3.0	—	—	0	Alfr Randin, Frogn pr Drøbak	
4 Ms Sydvesten	k	T	?	37.4	13.7	6.0	Rap	12	0	Bj Johansen, Frogn pr Drøbak	
5 Ms Nordvesten	f	T	20	37.0	14.0	9.0	Rap	22	0	Trygve J Aslund, Spro	
6 Ms Rap	fk	T	?	35.0	14.0	6.0	Rap	7	2	Oscar N Skau, Spro	
7 Ms Finn	f	T	?	32.0	12.0	5.0	Stabil	8	3	Karl H Skafstad, Frogn pr Drøbak	
8 Må —	f	T	21	19.0	5.5	2.0	F. M.	4	0	Erling Sørensen, Frogn pr Drøbak	
9 Ms Mutter	f	T	06	34.8	12.0	5.0	Oslo	8	2	Erling Mortensen, Frogn pr Drøbak	

A-N. Nesodden merkedistrikt.

1 Ms Fram	f	T	23	33.5	12.7	6.3	Rap	15	0	Roald Borgen m fl, Flaskebekk	
2 Må Kjølningen	f	T	19	19.3	5.0	2.1	Atlanta	2	2	Johan Hansen, Lindbo, Flaskebekk	
3 Må Stjernen	f	T	80	21.0	8.0	2.5	L. Grei	4	2	Hans Kristensen m fl, Fjellstrand	
4 Ms Nipton	f	T	04	32.8	13.0	5.5	Rap	15	3	Walter Borgen m fl, Fjellstrand	
5 Ms Bollen	f	T	90	26.5	11.0	4.0	Kampen	5	0	Marius Kristensen, Flaskebekk	
6 Ms Lusci	f	T	90	30.8	11.7	4.9	Atlanta	6	2	Petter Olsen, Flaskebekk	
8 Ms Vera	f	T	21	34.0	13.3	6.2	Rap	12	3	Paulus Kristiansen, Bloylaget	
10 Ms Rap	f	T	08	27.3	10.1	6.0	Rap	8	0	Oskar Hellerud m fl, Fjellstrand	

A-O. Oppegård merkedistrikt.

f t, ingen merkepl. fiskefarkoster.

A-V Vestby — Ø-F Fredrikstad.

Farkostens nummer, art og navn	Anvendelse	Materiale	Byggår	Lengde	Bredde	Dybde	Maskin, navn	Antall HK	F. & fangarb.	Eierens (den korresponderende reders) navn og postadresse
1	2	3	4	5	6	7	8	9	10	11

A-V. Vestby merkedistrikt.

1 Ms Tor	k	T'96	35.4	13.4	6.0	Rap		9	0	Olaf Svendsen, Kjøvangen pr Son
2 Ms Capella	f	T'80	34.0	12.8	5.4	Rap		11	0	Halfdan Olsen, Kjøvangen pr Son
3 Ms Dokka	k f	T'12	34.3	12.6	6.2	Rap		9	0	J Svendsen, Kjøvangen pr Son
5 Ms Truls	f	T ?	32.0	12.5	5.3	Grei		6	0	Søren Gulliksen, Løvås pr Son
6 Ms Mira	k f	T'04	33.0	11.5	5.5	Rap		7	0	Asbj Svendsen, Kjøvangen pr Son

Oslo fylke.

O-O. Oslo merkedistrikt.

1 Ms Hvidfisken	f	T'78	33.0	12.5	6.5	Rap		8	2	Olaf Andersen m fl, Oslo	
2 Ms Havfisken	f k	T'09	32.0	12.0	6.0	Rap		9	0	Karl Karlsen, Oslo	
3 Må Alfild	f	T'16	22.0	6.0	3.0	Atlanta		4	2	Frithjof C Pedersen, Oslo	
4 Må Thor	ft	T ?	24.0	7.0	4.0	Kampen		4	3	Emil Andersen, Oslo	
5 D Veslekari	s hv	T'18	125.1	27.0	14.2	Damp		280	4	S/A Freda, Oslo	
6 D Vesleper	s hv	T'19	114.3	26.7	13.9	Damp		280	4	S/A Freda, Oslo	
8 Ms Kongshavn	f	T'18	31.3	12.1	10.2	Rap		12	3	Chr Christophersen, Oslo	
9 Mk Emma	t	T'03	50.0	15.6	7.3	Heim		30	0	Karl A Jensen A/S, Oslo	
10 Ms K A J	t	T'19	36.5	14.6	5.9	Rap		15	0	Karl A Jensen A/S, Oslo	
11 Ms Signe II	t	T'10	49.6	19.2	8.0	Avance		25	0	Karl A Jensen A/S, Oslo	
12 D Sørkap	h	S'08	92.4	18.2	11.1	Damp		300	0	Aukra Hval A/S, Oslo	
16 D Vestkap	hv	S'09	95.6	19.2	11.0	Damp		300	0	Aukra Hval A/S, Oslo	
17 D Sir Samuel	Scott	hv	S'08	101.1	18.8	10.7	Damp		300	0	Norsk Hvalfangst A/S, Oslo
18 D Østkap	hv	S'11	104.1	20.1	11.2	Damp		350	0	Aukra Hval A/S, Oslo	
19 Ms Torden- skjold	f	T'04	31.0	11.0	6.0	Rap		15	0	Lars Fjeld, Oslo	
21 D Veslemarit	hv	S'10	92.1	18.2	11.4	Damp		313	2	Winge & Co, Oslo	
22 D Klem	hv	S'11	104.1	20.1	11.8	Damp		500	0	A/S Norsk Hvalfangst, Oslo	
23 D Southern Breeze	hv	S'12	150.0	20.8	12.5	Damp		538	2	S/A Southern Queen, Oslo	
24 D Veslefrik	hv	S'24	110.0	20.0	12.5	Damp		550	2	S/A Freda, Oslo	
25 D Aspholm	h	T'20	136.6	27.7	13.7	Damp		180	2	Groths Rederi A/S, Oslo	
26 D Vestmanrød	h	S'19	180.0	28.8	12.5	Damp		115	3	Borre D/S A/S, Oslo	
28 D Treff	hv	S'25	117.0	21.9	13.5	Damp		650	0	A/S Norsk Hvalfangst, Oslo	
29 M Nobel	h	S'20	140.4	28.6	11.3	Bolind.		160	5	Lars Fredriksen, Oslo	

Østfold fylke.

Ø-FH. Fredrikshald merkedistrikt.

1 Ms Halden	t	T'97	34.0	13.0	9.0	Bolind.		10	0	Oskar Andersen, Fredrikshald
2 Ms Lilli	t	T'00	28.0	11.0	6.0	Populær		6	0	Oskar Andersen, Fredrikshald
4 Må Nancy	ft	T'20	25.0	7.0	4.0	Sleipner		5	1	Emanuel Nilsen, Fredrikshald

Ø-F. Fredrikstad merkedistrikt.

1 Ms Arne	t	T'19	39.8	14.2	5.6	Skandia		20	0	Josef Flodin, Fredrikstad
2 Ms Bjørn	t k	T'24	39.5	14.9	6.5	Rap		20	0	David Flodin, Fredrikstad
4 Ms Tor	t	T'07	36.0	13.3	8.0	Skandia		8	0	Olaves Hansen m fl, Fredrikstad
6 Ms Ørmen	h kt	T'06	36.9	13.6	5.4	Avance		12	0	Alrik Abrahamsen, Fredrikstad

Ø-F Fredrikstad — Ø-H Hvaler

Farkostens nummer, art og navn	Anvendelse	Materiale	Byggeår	Lengde	Bredde	Dybde	Maskin, navn	Antall HK	F. & langstb.	Eierens (den korresponderende reders) navn og postadresse
1	2	3	4	5	6	7	8	9	10	11
8 Ms Fremad	k	T	?	42.4	16.0	6.3	Skandia	16	2	East Norway Canning Co A/S, Fredrikstad
9 Ms Brislingen	t f	T	19	41.2	15.0	6.2	Rap	22	0	East Norway Canning Co A/S, Fredrikstad
10 Ms Ørnen	f k	T	99	40.5	16.3	6.7	Skandia	12	3	Oscar Nilssen, Fredrikstad
11 Ms Kvik	t	T	?	26.0	8.0	3.0	F. M.	4	0	B Kålås, Fredrikstad
12 Ms Fremad	f t	T	92	36.6	14.3	4.1	Kampen	10	1	Oluf Kålås, Fredrikstad
14 Ms Ola	f	T	?	24.1	8.9	3.7	Sleipner	5	0	C Abrahamsen, Fredrikstad
16 Ms Måken	k	T	?	34.8	13.7	5.5	Sleipner	8	1	Emil Johansen, Fredrikstad
18 Ms Ternen	f t	T	21	37.4	14.2	6.1	Rap	18	0	J G Flodin, Fredrikstad
19 Ms Marie	f	T	09	26.5	8.8	4.1	Rap	5	0	Teodor Mikalsen, Fredrikstad

Ø-M. Moss merkedistrikt.

1 Ms Mallastina | k f | T | 95 | 34.2 | 13.3 | 5.3 | Skandia | 8 | 3 | Albert Larsen m fl, Moss

Ø-S. Sarpsborg merkedistrikt.

f. t. ingen merkepl. fiskefarkoster.

Ø-B. Berg merkedistrikt.

1 Ms Sif	f k	T	?	34.7	13.3	5.5	Skandia	8	3	Jørgen H Dahl m fl, Sponvika
2 Ss Jenny	l t	T	96	37.7	14.8	5.5	—	—	3	Truls Hårby, Sponvika
3 Ms Viking	t	T	02	30.1	11.0	5.6	Skandia	7	0	Glaus Eriksen m fl, Sponvika
4 Ms Fri	f k	T	?	26.6	10.6	4.2	Rap	5	0	Edvart Hansen, Sponvika
6 Ms Fox	f	T	06	40.0	14.7	5.4	Kampen	10	3	Hans Bjørndahl, Sponvika
7 Ms Olaf	t	T	06	31.2	13.3	4.8	Avance	12	0	Rikard Andersen, Sponvika
8 Ms Tre Brødre	t	T	00	38.0	14.6	5.5	Skandia	10	0	Adolf Lundberg, Sponvika
9 Ss Else	k	T	88	36.5	14.0	6.0	—	—	0	Edvart Eilertsen, Sponvika
10 Ss Fraam	f	T	?	33.0	14.0	5.0	—	—	3	Olaves Hansen, Sponvika
11 Ms Tyr	f	T	02	39.0	15.6	7.0	Skandia	8	0	Johan Petter Dahl, Sponvika
12 Ss Løven	f	T	60	32.0	13.0	5.5	—	—	1	Olaves P Dahl, Sponvika
13 Mk Bamse	f k	T	84	37.3	15.2	5.4	Rap	12	1	Kristian Pettersen m fl, Sponvika

Ø-BO. Borge merkedistrikt.

f. t. ingen merkepl. fiskefarkoster.

Ø-G. Glemmen merkedistrikt.

f. t. ingen merkepl. fiskefarkoster.

Ø-H. Hvaler merkedistrikt.

1 Ms Fyrsten	k	T	07	35.3	13.7	4.4	Rap	7	1	Edvin Andreassen m fl, Herføl
2 Ms Ruggen	k	T	18	38.0	14.3	5.6	Rap	12	1	Arnt Persen, Herføl
3 Ms Signet II	k	T	17	42.8	15.3	5.5	Rap	22	2	Anton Rød, Gravningsundet
4 Ms Emanuel	k	T	90	35.1	13.2	4.2	Rap	6	1	Jens Eriksen, Herføl
5 Ms Mjølner	k	T	93	36.6	13.5	5.5	Rap	12	1	Ludvik Johansen m fl, Skjørhollen
6 Ms Samson	k	T	?	33.3	12.6	4.0	Skandia	4	0	Helmer Karlsen, Skjørhollen
7 Ms Springeren	k	T	05	30.3	11.0	5.0	Fairb.	5	1	Arnt Jensen, Herføl
8 Ms Måken	k	T	20	27.3	10.5	3.5	Rap	5	1	Anton Henriksen, Skjørhollen
9 Ms Labora	k	T	91	37.5	14.3	5.5	Rap	7	0	Anton Emanuelsen m fl, Skjørhollen
10 Ms Fram	k	T	95	27.1	10.1	4.0	Skandia	8	1	Albert Syversen, Skjørhollen
11 Ms Ekorn	k	T	83	34.7	13.3	6.0	Skandia	10	1	Martinius Nilsen m fl, Skjørhollen
12 Ms Bjørn	k	T	83	30.0	12.0	5.0	Rap	7	1	Hans Johansen m fl, Skjørhollen
13 Ms Gudrun	k	T	17	39.0	15.0	7.0	Rap	22	0	Olaus Arntsen, Vesterøy
14 Ms Tom	k	T	17	33.6	12.0	5.1	Rap	6	0	Aleksander Jensen m fl, Vesterøy
15 Ms Bjørn	k	T	02	35.6	13.5	5.5	Rap	12	0	Gothard Martinsen, Vesterøy
16 Ms Leif	k	T	06	31.3	11.0	4.5	Rap	9	0	Hans Jensen, Vesterøy

Farkostens nummer, art og navn	Anvendelse	Materiale	Byggår	Lengde	Bredde	Dybde	Maskin, navn	Antall HK	F. & fangstb.	Eierens (den korresponderende reders) navn og postadresse
1	2	3	4	5	6	7	8	9	10	11
17 Ms Fri	k	T	19	38.3	13.4	6.1	Rap	18	0	Ole Martinsen m fl, Vesterøy
18 Ms Tryg	k	T	05	34.6	13.2	5.6	Skandia	6	0	Jens Arntsen, Vesterøy
19 Ms Dob	k	T	09	32.7	12.1	4.6	Rap	9	0	Arnt Kristiansen m fl Vesterøy
21 Ms Kog	k	T	07	26.8	11.0	4.0	Rap	4	0	Arve Augensen m fl, Vesterøy
22 Ms Knoppen	k	T	88	29.0	11.2	4.7	Rap	9	0	Sverin Syversen, Skjærholten
24 Ms Brødrene	k	T	08	35.6	13.1	5.0	Rap	8	0	Ole Severinsen m fl, Asmaløy
25 Ms Dragen	k	T	90	34.3	13.2	5.0	Rap	7	0	Bernhard Jensen m fl, Asmaløy
26 Ms Per	k	T	93	34.0	12.5	5.5	Skandia	6	1	Hans Syversen, Edholmen, Hvaler
27 Ms Stærk	k	T	91	34.5	13.4	4.2	Rap	6	0	Johan Emanuelsen, Herføl
28 Ms Borg	k	T	19	40.0	14.0	6.0	Rap	22	1	Karl Karlsen, Botnekilen
29 Ms Norden	k	T	93	36.0	14.3	4.7	Sterk	8	0	Jens Hansen, Asmaløy
30 Ms Bamse	k	T	94	37.3	15.2	5.4	Rap	12	2	Notlaget Herføl, Herføl
31 Ms Viking	k	T	97	28.0	11.0	3.5	Populær	5	0	Johan J Herføl, Herføl
32 Ms Fram	k	T	19	37.6	13.3	5.5	Rap	22	0	Josef Jensen, Asmaløy
33 Ms Ternen	k	T	?	30.5	10.7	3.2	Levahn	8	1	Alexander Martinsen, Skjærholten
34 Ss Korsmo	k h	T	?	24.0	9.7	3.0	—	—	0	Hans Olsen, Skjærholten
35 Ms Falken	k	T	90	32.5	12.5	6.0	Rap	7	1	Hans Karlsen m fl, Asmaløy
37 Ms Let	k	T	?	27.0	9.0	4.0	Levahn	5	1	H Pettersen, Skjærholten
39 Ms Lake	f k	T	88	35.2	13.2	6.0	Kampen	4	0	Syver Jakobsen, Skjærholten
40 Ms Goliat	h k	T	19	40.3	15.3	6.3	Rap	25	0	B A Skibstad m fl, Asmaløy
41 Ms Halden	k	T	84	31.1	12.0	4.0	Skandia	6	0	Karl J Jakobsen, Herføl
44 Ms Astrid	k f	T	10	31.0	10.5	5.5	Rap	12	0	Petter Arnesen m fl, Vesterøy
45 Ms Helene	k f	T	17	23.5	8.5	3.5	Sleipner	5	0	Nils Barm m fl, Fredrikstad
46 Ms Kikka	k	T	17	24.0	7.8	3.5	Grei	4	0	Christian M Andersen, Vesterøy
48 Ms Bredfot	f k	T	95	34.6	14.0	4.0	Kampen	6	0	Olaf Kultorp m fl, Skjærholten
51 Ms Hauge	k	T	16	35.9	12.9	5.3	Rap	12	0	Peder Kristiansen m fl, Vesterøy
52 Ms Fremtid	k f h	T	19	37.8	13.7	6.5	Rap	18	0	Anders Pettersen Utgård, Vesterøy
54 Ms Hendig	h k	T	92	27.0	9.6	5.0	Sterk	5	1	Albert Karlsen, Vesterøy
55 Ms Frig	k f	T	09	30.5	11.5	6.0	Levahn	7	1	Mathis Olsen, Gravningsundet
57 Ms Frithjof	k f	T	06	35.5	13.0	5.4	Rap	9	2	Olaf Johansen, Gravningsundet
59 Ms Truls	k	T	94	24.0	9.0	4.5	Rap	5	0	Ole A Johnson, Vesterøy
61 Ms Garm	k	T	17	37.3	13.3	6.9	Rap	12	0	Arnt Andersen m fl, Vesterøy
62 Ms Ternen	k	T	19	30.3	11.3	4.8	Rap	9	0	Johan Jensen, Asmaløy
63 Ms Stærk	k h f	T	10	27.9	10.6	5.3	Sterk	5	1	Hans Thorbjørnsen, Vesterøy
65 Ms Let	k f	T	95	25.5	9.3	4.0	Kampen	4	0	Andreas Nilsen, Gravningsundet
66 Ms Jupiter	k f	T	00	23.0	9.0	5.0	Rollo	6	0	Jacob Jacobsen, Herføl
67 Ss Væren	f	T	90	24.0	9.5	3.5	—	—	0	Einar Kristiansen, Skjærholten
69 Ss Max	f	T	93	24.0	9.5	3.9	—	—	0	Karl Karlsen, Asmaløy
70 Ms Pasop	k f	T	80	34.9	12.9	5.0	Avance	8	0	Edvin Johannesen, Spjærøy
71 Ms Thor	k f	T	88	32.6	12.3	5.0	Rap	9	0	Otto Edvinsen, Spjærøy
72 Ms Humlen	k f	T	19	31.3	12.5	6.1	Sterk	8	0	Karl O Johannesen m fl, Spjærøy
74 Ms Havskåren	k f	T	00	27.0	10.0	4.0	Skandia	4	0	Johan Johannesen, Spjærøy
75 Ms Kristine	k f	T	92	23.5	10.0	5.0	Sleipner	4	0	Anton Kristiansen, Skjærholten
76 Ss Rap	k	T	00	28.0	10.0	5.0	—	—	0	Jens Asbjørnsen, Spjærøy
77 Ms Agot	f k	T	95	25.0	9.0	4.3	Sleipner	5	0	Herman Sørensen, Vesterøy
78 Ms Ullabrand	f	T	94	24.0	9.0	4.0	Sleipner	5	0	Arve Olsen Wiker, Asmaløy
79 Må Pilen ¹⁾	f	T	?	18.0	5.5	2.5	Rollo	3	0	Arnt Andresen, Gravningsundet
80 Ms Snar	k	T	94	25.0	9.5	4.0	Sterk	4	1	August Lornsen, Vesterøy
81 Ms Bjørn	f	T	98	24.5	10.3	4.4	Alpha	4	0	Aug A Røsnæs, Gravningsundet
83 Ms Trofast	k	T	97	31.8	12.7	6.2	Sterk	6	0	Nils Olaves Nilsen, Skjelsbu
84 Ms Olava	h k	T	?	25.0	8.0	3.5	Sleipner	3	0	Nils Iversen, Spjærøy
87 Ms Vikingen	f	T	92	27.5	10.3	3.6	Sleipner	5	0	Andreas Olsen, Asmaløy
88 Ms Nor	t	T	19	36.9	13.5	5.5	Rap	12	6	Ole Reinertsen, Gravningsundet
89 Ms Rap	t	T	93	27.9	10.0	3.3	Alpha	4	0	Ole Reinertsen, Gravningsundet
90 Mk Hulda	k f t	T	96	31.4	12.3	4.0	Hein	4	7	H Thøgersen, Singeløy pr Fr.stad
91 Ss Prøven	k h	T	92	27.1	10.6	4.8	—	—	0	Albert Pettersen, Rød, Asmaløy
92 Ss Tyr	k	T	92	24.0	9.5	4.5	—	—	0	Isak Johansen m fl, Asmaløy
93 Må Gitta	k f	T	15	18.0	5.0	3.0	Sleipner	3	0	Alfred Larsen, Skjærholten
94 Må Solvang	k f	T	16	20.0	5.5	3.0	Sleipner	4	0	Einar Kristiansen, Skjærholten
96 Ms Håbet	k f	T	20	32.0	12.0	5.7	Rap	15	0	Johan H. Johansen, Vesterøy

Farkostens nummer, art og navn	Anvendelse	Materiale Byggear	Lengde	Bredde	Dybde	Maskin, navn	Antall HK	F. & fangstb. 10	Eierens (den korresponderende reders navn og postadresse	11
1	2	3 4	5	6	7	8	9	10		11
98 Ms Ole	f	T 01	25.7	9.0	3.1	Sleipner	4	0	Kristian Skipstad, Asmaløy	
100 Ms Paul	t	T 99	37.8	15.3	3.8	Rap	9	0	A/S Hvalers Preserving Co, Botnekillen	
101 Må Anna	k f	T 09	19.0	5.0	4.0	Sleipner	3	0	Sofus M Carlsen, Asmaløy	
102 Må Rollo	k	T 16	21.0	5.5	3.0	Rollo	4	0	Anton Bartholsen, Asmaløy	
103 Ms Pruppen	k f	T 90	25.0	9.0	3.8	Smart	4	0	Helge Hansen m fl, Asmaløy	
104 Ms Prøven	k f	T ?	23.9	9.3	3.8	Sleipner	5	1	Hans Andersen, Spjørøy	
105 Ms Anni	f k	T ?	33.0	12.5	3.7	Rap	9	0	Anker Abrahamsen, Vesterøy	
106 Ms Løven	f h	T 81	33.7	12.2	4.0	Rap	4	0	Johan Henriksen, Skjørholten	
107 Må Rap	k	T 19	21.0	6.0	2.5	Sleipner	5	0	Jørgen Pettersen, Asmaløy	
108 4/å Sandø	k f	T ?	27.0	6.6	2.0	—	—	0	A Høegh, Gravningsundet	
109 Ms Per	f	T 20	23.0	7.3	3.7	Sleipner	5	0	Jens Andersen, Spjørøy	
110 Må Alfhild	f k	T 08	18.9	6.0	4.0	Sleipner	4	0	Barthol Henriksen, Vesterøy	
111 Må Julie	f	T 17	21.5	6.0	3.0	Sleipner	3	1	Theodor Torgersen, Vesterøy	
112 Ms Skagerak	k f	T 07	26.6	10.0	6.3	Rap	5	0	Karl Ludv Andersen, Vesterøy	
113 Må Klara	k h	T 18	20.0	5.5	3.0	Sleipner	4	0	Edvart Andersen, Vesterøy	
114 Ms Nils	t	T 99	36.0	14.0	5.0	Sterk	8	0	Alfred Jensen, Spjørøy	
115 Må Lisa	f	T 18	19.0	6.5	3.0	Sleipner	3	1	Johan Iversen, Botnekilen	
116 Ms Sjøgren ¹⁾	k	T 87	22.0	9.3	3.5	Sleipner	5	0	Jens A Andersen, Skjørholten	
117 Må Olava	k f	T 14	19.1	5.6	2.4	Sleipner	3	0	Aksel Jonassen, Vesterøy	
118 Må Hesten	k f	T 80	20.0	6.7	2.2	Sleipner	4	0	Arnt Thorvaldsen, Skjørholten	
119 Må Helga	k f	T ?	18.0	6.0	2.0	Sleipner	3	0	Gtto Henriksen, Vesterøy	
120 Må Hvitros	f	T 19	22.0	8.0	3.5	Sterk	5	1	Hendrik Andreasen, Spjørøy	
121 Må Dallilla	k f	T 12	18.2	5.4	2.0	Sleipner	3	4	Anders Olsen, Vesterøy	
122 Må Lean	f k	T 14	19.0	5.8	2.1	Sterk	2	0	Arnt Andersen, Spjørøy	
123 Må Lalli	f	T 12	19.5	5.6	2.5	Sleipner	3	0	M E Johansen, Spjørøy	
124 Må Tryg	k f	T 13	18.7	5.9	2.3	Sterk	2	0	Johan Johansen, Spjørøy	
125 Må Svalen	k f	T 10	18.5	5.3	2.0	Rollo	4	1	Olaf Olsen, Asmaløy	
126 Ms Elsås	k	T ?	34.0	12.0	6.0	Rap	6	0	Ole M Asbjørnsen, Spjørøy	
127 Må Freia	f k	T 14	19.4	5.8	2.3	F. M.	3	0	Johannes Nilsen, Asmaløy	
128 Må Lyn	k f	T ?	20.0	5.7	2.3	?	3	0	Anders Ekman, Spjørøy	
130 Må Stina	k f	T 17	18.0	5.0	2.1	Sleipner	4	0	Paul B Olsen, Spjørøy	
131 Må Bølgen	k f	T 20	23.0	7.0	3.0	Sleipner	5	0	Sigurd Olsen m fl, Spjørøy	
132 Må Oskar	k f	T ?	24.0	8.0	3.5	Sterk	4	0	G S Christiansen, Spjørøy	
133 Ms Samson	f	T 12	24.0	10.0	4.0	Sleipner	5	0	C Magnussen, Spjørøy	
135 Må Rap	k	T 17	19.5	5.8	2.0	Sleipner	3	0	Karl Larsen, Spjørøy	
136 Må Let	f k	T ?	19.0	5.3	2.1	Sleipner	2	0	Frits E Dahlberg, Spjørøy	
137 Ss Smart	k f	T 18	27.8	9.7	5.3	—	—	0	Hanberg Olsen m fl, Asmaløy	
138 Må Anna	k f	T ?	18.4	5.5	1.9	Sleipner	2	4	Karl Klingvold, Spjørøy	
139 Må Miss	k f	T 14	18.8	5.5	2.3	Rollo	3	0	Syver G Pettersen, Asmaløy	
140 Ss Per	f	T ?	27.0	6.0	3.0	—	—	0	K Eilertsen, Gravningsundet	
141 Må Norman	k f	T ?	21.7	7.2	3.3	Stand.	4	0	B M Hansen, Asmaløy	
142 Må Hanna	k f	T 17	21.0	6.0	2.5	F. M.	4	0	H C Hansen, Asmaløy	
143 Må Svanen	k f	T ?	22.0	8.0	3.0	Sleipner	3	2	Vilhelm Fredriksen m fl, Skjelsbu	
144 Må Alf	k	T 19	21.0	5.6	2.3	Sleipner	4	0	Aksel Jensen, Spjørøy	
145 6/å Anna	k f	T 08	18.2	5.3	2.3	—	—	0	Arndt Syversen, Spjørøy	
146 Ms Anna	k f	T 99	22.0	9.0	3.5	Sterk	5	0	I A Olsen, Bølingshamn	
147 Må Rangt	f k	T 18	18.5	6.0	2.5	Sleipner	3	0	Karl Olsen, Spjørøy	
149 Ms Dortha	k	T 02	22.5	9.0	3.8	Sterk	5	0	Leander Olsen, Spjørøy	
150 Ss Finn	k	T ?	27.8	10.3	4.2	—	—	0	Alfred Andersen, Asmaløy	
151 Ss Storm	k	T 21	27.0	10.7	4.0	—	—	0	Karl Karlsen m fl, Skjelsbu	
152 Må Tyra	k f	T 10	23.0	7.0	3.5	Sleipner	5	0	Johan Sørensen, Spjørøy	
153 Mk Sterk	k f	T ?	28.0	10.0	4.0	Sterk	5	0	Johan Eriksen m fl, Spjørøy	
154 Må Irene	k f	T 11	18.0	3.5	2.0	F. M.	2	0	Hans Henriksen, Spjørøy	
155 Må Lerken	f	T 19	20.0	6.0	3.5	Sleipner	4	0	Nils Jensen m fl, Vesterøy	
156 Ss Kullebass	k	T ?	24.0	8.0	4.0	—	—	0	Nils S Olsen, Spjørøy	
157 Så Marte	k	T ?	20.0	5.3	2.3	—	—	0	Karl Lund, Spjørøy	
158 Ss Svanen	k	T 88	31.9	11.5	3.8	—	—	0	Simon Tillgren, Bølingshamn	

Ø-H Hvaler — Ø-K Kråkerøy.

Farkostens nummer, art og navn	Anvendelse	Materiale Byggear	Lengde	Bredde	Dybde	Maskin, navn	Anrall HK	F. & fangstb.	Eierens (den korresponderende reders) navn og postadresse
1	2	3 4	5	6	7	8	9	10	11
159 Må Klara	k f	T 16	20.4	5.0	2.3	Sleipner	3	0	Arthur M Olsen, Asmaløy
160 4/å Ternen	f	T 91	19.8	6.1	2.4	—	—	0	Arnt Olsen, Botnekilen
163 Ms Samson	f k	T 22	35.0	13.3	6.0	Rap	9	0	Anton Olsen Viker, Asmaløy
164 Må Selljen	f	T 10	22.0	6.0	3.3	Sleipner	4	0	Johan Pedersen Vesterøy
165 Ms Alfild	f k	T 22	33.5	12.0	6.0	Rap	11	0	Ole Olsen m fl, Vesterøy
167 Må Samson	f	T 22	22.0	7.3	3.2	Sleipner	3	0	Chr Henriksen, Vesterøy
168 Ms Anna	k	T 19	40.4	14.9	6.9	Rap	25	0	Harald Andersen m fl, Vesterøy
169 Må Randi	f	T 10	18.0	6.0	3.0	Skjærh.	3	0	Severin Edvårdsen, Herføl
170 Ms Odd	f	T 10	35.0	12.5	6.0	Kampen	10	0	Hans Wilhelmson, Herføl
171 Ms Potten	f	T ?	29.5	12.5	7.0	Thor	8	3	Chr A Jacobsen, Botnekilen
172 Ms Pill	f	T 22	34.2	12.7	6.0	Rap	13	0	Anders Andersen m fl, Vesterøy
173 Ms Frida	f k	T 23	34.0	12.4	6.5	Rap	15	0	Albert Pettersen m fl, Vesterøy
174 Ms Frigg	k f	T 23	33.0	13.0	6.3	Rap	15	0	Søren Arnesen m fl, Vesterøy
175 Ms Tru	f k	T 04	34.0	12.1	5.0	Skandia	8	0	A Abrahamsen, Vesterøy
176 Må Liv	f	T 23	22.6	7.3	2.8	Sleipner	5	0	Kristian Johansen, Vesterøy
177 Ms Star	f k	T 23	33.0	12.5	6.0	Rap	15	0	Johan Olsen m fl, Vesterøy
178 Ms Fri	f	T 95	26.2	9.7	4.3	Rap	5	0	Ludv Johansen, Skjærholten
179 Ms Ek	k f	T ?	23.0	8.0	4.5	Sleipner	5	0	Arnold Arnesen, Asmaløy
180 Ms Tryg	k f	T 10	27.6	9.0	4.3	Levahn	6	0	Jakob Jakobsen, Skjærholten
181 Ms Lyn	f	T 20	39.7	15.2	6.4	Rap	22	0	Alfred Syversen, Vesterøy
182 Ms Måken	f	T 21	30.0	12.0	6.0	Sterk	8	0	Anker Johansen, Spjæroy
185 Ms Rask	f k	T 24	33.8	12.7	6.0	Rap	20	0	O Kristiansen m fl, Vesterøy
186 Ms Rask	k f	T ?	32.0	12.5	6.0	Rap	15	0	Arne Pettersen m fl, Vesterøy

Ø-J. Jeløy merkedistrikt.

1 Ms Klara	f	T 93	30.4	12.3	3.4	Grei	8	2	Ludvig Olsen, Jeløy pr Moss
2 Ms Havfruen	f k	T 11	31.0	11.5	4.5	Skandia	4	0	Harald Pettersen, Reier pr Moss

Ø-K. Kråkerøy merkedistrikt.

1 Ss Elis	f k	T ?	36.0	13.0	5.3	—	—	3	H Martinsen, Kråkerøy pr Fr.stad
2 Ms Duen	k	T 95	33.0	13.0	5.7	Rap	6	3	J Martinsen, Kråkerøy pr Fr.stad
3 Må —	f k	T 14	19.5	5.6	3.0	Sleipner	4	1	Jakob Abrahamsen, Trolldalen
4 Ms Sjøfugl	f k	T 96	36.0	13.6	7.0	Rap	12	2	Rik Olsen m fl, Kjøkøen pr Fr.stad
5 Ms To brødre	f k	T 23	30.0	11.5	5.5	Rap	11	2	Jørgen Nilsen, Tangen pr Fr.stad
6 Må —	f k	T 19	20.0	6.2	9.5	Sleipner	4	0	Nils Jørgensen, Tangen pr Fr.stad
7 Ms Laksen	f k	T 19	25.0	9.8	4.6	Sleipner	5	1	Einar Gundrosen, Trolldalen
8 Må —	f k	T 14	18.0	5.4	2.2	Sleipner	2	1	Julius Gundrosen, Trolldalen
9 Må Skum	k f	T 16	20.0	6.0	2.1	Sleipner	4	1	Edv Nilsen, Bjørnevågtangen pr Fr.stad
10 Må Sjøfuglen	k f	T 05	19.0	6.0	3.0	Sleipner	2	1	Julius Bårdsen, Trolldalen
11 Må —	f k	T 14	19.0	6.0	2.0	Sleipner	2	1	H Johansen, Kråkerøy pr Fr.stad
12 Må Ternen	f k	T 10	18.0	5.5	2.5	Sleipner	4	3	Karl Mathisen, Trolldalen
13 Må Rask	f k	T ?	21.0	7.0	2.5	Sleipner	3	1	Thv Thoresen, Kråkerøy pr Fr.stad
14 Må Anna	f k	T ?	19.0	5.4	2.1	Stand.	2	1	H Martinsen, Kråkerøy pr Fr.stad
15 Må —	f k	T 16	21.0	6.3	2.7	Sleipner	3	2	Martin Svendsen, Trolldalen
16 Må Suggo	f k	T 18	19.0	7.0	2.8	Sleipner	4	1	A R Gundrosen, Kråkerøy pr Fr.stad
17 Må Svalen ¹⁾	f k	T ?	22.0	7.0	2.5	Sterk	3	1	Alex Gundrosen, Kjøkøen pr Fr.stad
18 Må Terna	f k	T 12	20.5	6.0	2.5	Sleipner	3	1	G Andreasen, Møllerodden pr Fr.stad
19 Må Freia	f k	T 08	19.0	6.2	3.0	Sterk	3	1	A Johannesen, Odden pr Fr.stad
20 Må Marry	f k	T 17	19.0	5.0	2.5	Sleipner	4	1	Edv Magnussen, Bjørnevågtangen pr Fr.stad
21 Ms Måken	f k	T ?	25.0	9.5	4.0	Sleipner	5	3	Jørg Andersen, Kjøkøen pr Fr.stad
22 Må Fri	f k	T 12	19.5	6.0	2.0	Sleipner	2	2	T Jørgensen, Kråkerøy pr Fr.stad
23 Må Guri	k f	T 20	20.0	5.5	2.5	Sleipner	4	1	A Martinsen, Kråkerøy pr Fr.stad
24 Må Anna ²⁾	f k	T ?	19.0	6.5	2.5	F. M.	2	1	G Martinsen, Kråkerøy pr Fr.stad

1) 2) Omb. 1900.

Ø-K Kråkerøy — Ø-O Onsøy.

Farkostens nummer, art og navn	Anvendelse	Materiale Byggear	Langde	Bredde	Dybde	Maskin, navn	Anfall HK	F. & f angab.	Eierens (den korresponderende reders navn og postadresse
1	2	3 4	5	6	7	8	9	10	11
25 Må Mona	f k	T 10	19.0	5.5	2.5	Sleipner	3	1	Joh Håkonsen m fl, Kråkerøy pr Fr.stad
26 Må Duen	f k	T 20	21.2	6.8	2.7	Sleipner	4	2	P Pettersen, Kråkerøy pr Fr.stad
27 Ms Alken ¹⁾	f k	T ?	25.0	9.5	4.4	Avance	5	2	Th A Larsen, Kråkerøy pr Fr.stad
28 Ms Bjørn	f k	T 85	30.0	12.0	5.6	Sleipner	5	2	Abj Johannessen, Troilidalen
29 Må Soffie	f k	T 13	19.9	6.0	2.4	Sleipner	3	1	A Jørgensen, Kråkerøy pr Fr.stad
30 Ms Marie ²⁾	f	T 79	34.0	13.0	5.3	Sterk	11	0	T Mikalsen, Kråkerøy pr Fr.stad
31 Må Flid	f k	T 14	19.0	6.0	2.2	Sleipner	2	1	Rolf Julsen, Troilidalen
32 Ms Karl Elieser	f k	T ?	36.6	14.7	7.4	Rap	18	1	Johan Sandal, Kjøkøen pr Fr.stad
33 SÅ Kvik	k f	T 93	18.8	6.0	2.0	—	—	1	A Gundrosen, Kjøkøen pr Fr.stad
34 Må Snar	f k	T 13	19.0	5.5	2.1	Sleipner	3	0	Alex Koock, Kjøkøen pr Fr.stad
35 Må Ester	f k	T 20	20.0	6.5	3.0	F. M.	3	1	H Johansen, Kjøkøen pr Fr.stad
36 Må Let	f k	T 05	19.0	5.0	2.3	Sleipner	3	0	E R Abrahamsen, Kråkerøy pr Fr.stad
37 Må Grethe	f k	T 19	20.0	5.8	2.5	Sleipner	4	0	Th Thoresen, Kråkerøy pr Fr.stad
38 Må Lom	f k	T ?	19.0	5.0	2.7	Sterk	3	0	H Mathisen, Kråkerøy pr Fr.stad
39 Må Signe	f k	T 22	20.5	6.0	2.3	Sleipner	3	1	G Gundrosen, Kjøkøen pr Fr.stad
40 Må Dora	f	T 22	19.0	5.6	2.2	Sleipner	3	1	M Swensen, Kråkerøy pr Fr.stad
41 Må Ingerid	f k	T 18	20.0	6.0	2.0	Sleipner	4	1	Jacob Torp, Kråkerøy pr Fr.stad
42 Ss Bølgen	k f	T 88	31.0	11.7	5.0	—	—	2	J Simensen, Kråkerøy pr Fr.stad
43 Ms Kåre	f k	T 03	25.5	9.0	4.2	Sterk	5	1	K A Hansen, Kråkerøy pr Fr.stad
44 Ms Trofast	f k	T 23	29.0	11.0	5.3	Rap	7	0	A Gustavsen, Kråkerøy pr Fr.stad
45 Ms To Brødre	f k	T 06	36.3	13.3	4.6	Rap	10	0	Jørg Andersen, Kjøkøen pr Fr.stad
46 Ms Rauten	f	T 23	38.2	14.6	7.5	Rap	20	0	Hans Kiær, Kråkerøy pr Fr.stad

Ø-O. Onsøy merkedistrikt.

1 Ms Rap	t	T 19	41.6	15.0	6.3	Rap	22	0	Lars Andersen, Engalsvik pr Onsøy
2 Ms Kvik	t	T 11	40.3	14.9	6.7	Rap	18	0	Kr Mikkelson, Engalsvik pr Onsøy
3 Ms Rap	t	T 05	36.3	13.2	5.7	Rap	8	0	J Nilsen m fl, Engalsvik pr Onsøy
4 Ms Håbet	k f	T 04	35.0	12.0	6.5	Rap	15	2	Hans Halvorsen m fl, Krosnes pr Fr.stad
5 Ms Norden- skjold	k f	T 88	35.0	13.2	7.0	Skandia	8	0	M Karlson m fl, Viken pr Fr.stad
6 Ms To Brødre	k f	T 06	30.0	12.2	4.1	Rap	9	2	Nils Larsen m fl, Viken pr Fr.stad
7 Ms Oskar	k f	T 92	35.0	13.0	6.5	Rap	9	0	Kr Olsen m fl, Engalsvik pr Onsøy
8 Ms Otter	k f	T 95	33.0	12.0	5.7	Rap	12	0	Edv Hansen m fl, Gaustad pr Onsøy
9 Ms Hvalen	f h	T 82	33.0	12.0	5.0	Skandia	8	0	Ole Gundersen, Huslæs pr Onsøy
10 Ms Edith	t	T 08	31.9	14.8	3.8	Skandia	12	0	A/S A Johnsen Canning Co, Engalsvik pr Onsøy
11 Ms Styg	k f	T 90	33.5	12.0	8.0	Rap	12	0	Nils Simonsen, Engalsvik pr Onsøy
12 Ms Garibaldi	k f	T 83	34.0	12.0	6.0	Rap	9	0	H Helminsen, Engalsvik pr Onsøy
14 Ms Svint	k f	T 13	34.0	12.2	7.0	Levahn	12	0	Rikhart Sørensen m fl, Hankesund
15 Ms Pluggen	k f	T 84	35.8	13.7	6.6	Levahn	7	0	Johan Olsen, Hankesund
17 Ms Liv	k	T 24	40.8	15.6	6.7	Wichm.	20	0	Frantz Olsen, Hankesund
18 Ms Flid	r	T 17	36.0	14.0	6.0	Rap	18	0	Aksel Olsen, Hankesund
19 Ms Ternen	f	T 18	36.3	15.0	4.2	Rap	12	0	Arnt Antonsen, Engalsvik pr Onsøy
20 Ms Storm	k f	T 05	33.5	12.5	6.3	Rap	12	0	A Stillaugsen m fl, Hankesund
22 Ms Duen	k f	T 20	34.0	12.3	6.0	Rap	9	0	H Kristiansen, Engalsvik pr Onsøy
23 Ms Tro	k f	T 87	35.3	13.0	5.5	Grei	4	3	Ole Hansen, Engalsvik pr Onsøy
24 Ms Hay	f	T 04	34.0	12.5	6.0	Rap	12	0	O Pedersen m fl, Engalsvik pr Onsøy
25 Ms Måken	k f	T 05	33.0	12.5	5.5	Bolind.	10	0	Martin Antonisen m fl, Gressvik
26 Ms Brødrene	f	T 07	33.0	12.0	6.0	Rap	12	0	Ole Antonisen m fl, Gressvik
27 Ms To Brødre	k f	T 04	31.0	12.0	5.5	Sterk	10	0	Anton Olsen m fl, Gressvik
30 Ms Vulkan	f	T 07	33.0	12.0	5.8	Rap	11	0	M Lauritsen m fl, Engalsvik pr Onsøy
31 Ms Flid	k f	T 05	32.0	12.0	5.5	Skandia	6	0	Mikal Kristensen, Hankesund
32 Ms Knut II	k f	T 19	34.4	14.6	6.5	Rap	12	0	Ole Nilsen m fl, Hankesund
33 Ms Ocean	k f	T 92	33.0	13.0	6.0	Rap	11	0	H E Hansen m fl, Huslæs pr Onsøy

Ø-O Onsøy.

Farkostens nummer, art og navn	Anvendelse	Materiale	Byggeår	Lengde	Bredde	Dybde	Maskin, navn	Antall HK	F. & fangstb.	Eierens (den korresponderende reders navn og postadresse
1	2	3	4	5	6	7	8	9	10	11
34 Ms Marri	f	T 83		33.0	11.0	5.4	Rap	4	0	M Martinsen, Husløs pr Onsøy
35 Ms Gangerolf	f	T 92		33.0	13.0	6.0	Rap	6	0	Haas Føyen, Husløs pr Onsøy
36 Ms Oskar	t	T 17		35.0	14.0	10.0	Rap	12	1	Nils Paulsen m fl, Husløs pr Onsøy
38 Ms Lillegut	k	T ?		30.0	11.0	5.4	Rap	9	0	K Sproo m fl, Engalsvik pr Onsøy
39 Ms Brevik	kf	T 85		34.3	12.8	5.9	Rap	9	0	M Hansen m fl, Engalsvik pr Onsøy
40 Ms Håbet	kf	T 93		36.3	13.6	6.0	Rap	12	0	A Mikkelsen, Engalsvik pr Onsøy
41 Ms Kvik	f	T 92		30.2	11.8	4.1	Rap	7	0	J Eriksen m fl, Engalsvik pr Onsøy
42 Ms Odin	f	T 83		34.5	12.5	5.5	Skandia	4	1	A Olausen, Husløs pr Onsøy
43 Ms Elsa	f	T 10		28.2	9.5	5.3	Sterk	8	0	Harald Kristiansen, Gressvik
44 Ms Finn	f	T 88		34.0	13.0	5.5	Rap	4	0	Ant Andreassen, Husløs pr Onsøy
45 Ms Trygve	kf	T 19		34.0	12.0	6.0	Sterk	8	0	Edv Kjørre, Husløs pr Onsøy
46 Ms Svinn	kf	T ?		32.0	11.5	4.5	Alpha	4	1	H Johansen m fl, Husløs pr Onsøy
47 Ms St Olav	kf	T 05		33.0	12.0	5.0	Rap	11	1	A Johansen m fl, Husløs pr Onsøy
49 Ms Måken	k	T 84		34.6	13.6	5.9	Skandia	4	0	Johan Jensen m fl, Gressvik
50 Ms Ragna	kf	T 17		36.0	13.5	6.8	Kampen	16	0	Kr Gabrielsen, Hanksund
51 Ms Måken	fk	T 05		33.0	12.0	5.0	Avance	10	0	J Kristiansen m fl, Husløs pr Onsøy
52 Ms Pål	kf	T 75		33.0	13.0	5.0	Alpha	4	0	Hans Martinsen, Husløs pr Onsøy
53 Ms Inga	kt	T 18		38.3	14.6	6.6	Rap	22	0	Arnt Berger m fl, Husløs pr Onsøy
54 Ms Torden- skjold	kf	T 06		33.0	11.8	5.3	Avance	10	0	Johan Marttinsen, Husløs pr Onsøy
55 Ms Prøven	kf	T 17		30.0	11.0	7.0	Grei	10	2	T Teodorsen m fl, Øienkilen pr Fr.stad
57 Ms Torstein	tf	T 19		35.0	13.4	7.0	Rap	12	0	Ant Thorvaldsen m fl, Hanksund
58 Ms Småen	f	T 04		31.0	11.0	5.5	Sterk	12	0	W Skofterud m fl, Krosnes pr Fr.stad
59 Ms Søsterød	kf	T ?		35.7	13.5	6.0	Skandia	16	3	A Skofterud m fl, Krosnes pr Fr.stad
60 Ms Knut	kf	T 02		36.4	13.4	5.5	Rap	9	0	Adolf Andersen, Hanksund
61 Ms Neptun	kf	T 20		38.0	14.8	8.0	Rap	18	3	H E Grundvik m fl, Engalsvik pr Onsøy
62 Ms Ørnen	k	T 84		33.6	12.7	5.4	Bolind.	5	0	J Edvartsen, Gressvik
63 Ms Tærnen	k	T 05		24.0	9.0	3.5	Sleipner	5	2	Edv Theodorsen m fl, Øienkilen pr Fr.stad
64 Ms Knut	f	T 05		33.0	12.0	6.0	Rap	7	0	A Gundersen m fl, Husløs pr Onsøy
65 Ms Dronningen	k	T 94		37.0	14.3	5.5	Skandia	12	0	Lauritz V Iversen m fl, Gressvik
66 Ms Grei	k	T 97		32.5	12.3	6.0	Grei	4	0	Ole M Nesteng, Gressvik
67 Ms Vikingen	kf	T 96		35.0	13.0	9.0	Rap	11	2	Edv Mikkelsen m fl, Engalsvik pr Onsøy
68 Ms Håb	kf	T 19		35.0	13.8	6.7	Rap	12	0	Josef Slang m fl, Gressvik
69 Ms Falken	kf	T 95		30.0	11.5	5.5	Sterk	8	0	Hans Hansen m fl, Gressvik
70 Ms To Brødre	kf	T 89		32.0	12.5	5.6	Avance	6	0	Th Edvartsen m fl, Gressvik
71 Ms Trygg	kf	T 18		36.0	13.0	6.5	Rap	12	0	Joh Thorvaldsen m fl, Hanksund
72 Ms Kvik	kf	T 08		23.5	8.5	3.3	Grei	4	0	Kr Larsen, Øienkilen pr Fr.stad
73 Ms Støfuglen	tk	T 82		33.0	13.3	6.0	—	—	0	Olaves Berntsen, Husløs pr Onsøy
74 Ms Storm	kf	T 19		26.1	10.2	4.2	Rap	8	0	A Pedersen, Øienkilen pr Fr.stad
75 Ms Per	fk	T ?		21.9	7.4	3.5	Sleipner	4	0	Ole Chr Hansen, Onsøy
76 Ms Måken	kf	T 02		34.0	13.0	5.5	Grei	6	0	A Pedersen m fl, Engalsvik pr Onsøy
77 4/å	f	T 10		18.0	5.5	2.5	—	—	0	Kr Hermansen, Krosnes pr Fr.stad
78 Ms Knapp	f	T ?		32.0	11.8	4.9	Kampen	6	0	Edv Johansen m fl, Onsøy
79 Ms Huth	f	T 22		35.0	13.0	6.4	Sleipner	12	0	Arv Skofterød, Krosnes pr Fr.stad
80 Ms Trygve	fk	T 21		34.0	13.0	6.0	Rap	9	0	N Kristiansen, Engalsvik pr Onsøy
81 Ms Dukkeren	k	T 96		22.0	7.0	3.5	F. M.	4	0	Harald Ellingsen, Husløs pr Onsøy
82 Ms Irma	t	T 20		20.2	6.0	3.0	Sleipner	4	0	Anskar Hansen, Onsøy
83 Ms Svip	k	T 22		35.0	13.6	6.3	Rap	15	0	H Helminsen, Engalsvik pr Onsøy
84 Ms Måken	kf	T 19		40.6	15.3	6.3	Rap	22	3	Kr E Grundvik, Engalsvik pr Onsøy
85 Ms Storm	f	T 21		28.0	10.5	5.3	Grei	6	0	Hjalmar Thorvaldsen, Gressvik
86 Ms Skagerak	fk	T 07		26.6	9.8	5.7	Rap	8	0	Søren Larsen, Gaustad pr Onsøy
87 Ms Sierid	f	T 23		30.0	11.3	5.4	Rap	8	0	M Martinsen, Husløs pr Onsøy
88 Ms Trygg	f	T 23		36.6	13.6	6.8	Rap	15	0	Aleks Martinsen m fl, Gressvik

Ø-O Onsøy — Ø-SB Skjeberg.

Farkostens nummer, art og navn	Anvendelse	Materiale	Byggeår	Lengde	Bredde	Dybde	Maskin, navn	Antall HK	F. & fangstb.	Eierens (den korresponderende reders navn og postadresse
1	2	3	4	5	6	7	8	9	10	11
89 Ms Sven	f k	T 02	31.4	12.6	4.3	Rap		12	0	K Kristiansen, Engalsvik pr Onsøy
90 Ms Thor	f	T 95	29.5	11.0	5.0	Pors		7	0	H E Andersen m fl, Gressvik
91 Ms Tor	f	T 23	32.0	12.0	6.0	Rap		11	0	Mikal Olsen, Engalsvik pr Onsøy
92 Ms Magnhild	k	T 10	31.5	11.0	5.8	Rap		9	0	Ludvik Johansen, Saltnes, Råde
93 Ms Skjæla	f	T 24	34.2	13.0	5.5	Rap		15	0	Robert Andersen, Husløs pr Onsøy

Ø-RD. Råde merkedistrikt.

1 Ms Mågen	t k	T ?	31.0	12.0	5.0	Rap		9	0	Ole Sten m fl, Saltnes, Råde
2 Ms Morgenent	t	T 06	37.7	13.1	6.8	Alpha		6	0	Arnt Larsen, Råde
3 Ms Lykken	f	T 90	32.7	12.7	5.3	Alpha		4	0	Hans Larsen m fl, Spetalen, Råde
4 Ms Sjøgutten	f	T 80	32.0	12.0	5.5	Alpha		4	0	Hans Johansen, Råde
5 Ms Brødrene	t f	T 02	33.0	12.0	6.0	Skandia		10	0	Nils Ellingsen m fl, Saltnes, Råde
6 Ms Kronen	f k	T 20	32.0	11.5	5.8	Avance		10	1	Ole Ellingsen m fl, Saltnes, Råde
8 Må Pil	t f	T 12	20.1	6.2	2.3	Sleipner		4	0	Hans Larsen, Spetalen, Råde
9 Må Rusla	f t	T 20	20.7	6.2	2.3	F. M.		4	0	Peder Vilhelmsen, Spetalen, Råde
10 Må Siff	t f	T 20	21.0	6.3	2.4	Sleipner		4	0	Georg H Oven, Rygge
11 Må Ternen	f t	T 96	19.0	5.0	2.3	Stand.		2	0	Nils O Ovenøen, Rygge
12 Må Svalen	f t	T 20	19.5	5.8	2.1	Sleipner		4	0	Ole N Oven, Rygge
13 Må Anna	f	T 12	21.0	6.0	3.0	Sleipner		4	0	Bernh Juliusen, Saltnes, Råde
14 Må Terna	f	T 09	20.0	5.8	2.2	F. M.		3	0	Vilhelm Pedersen, Spetalen, Råde
15 Må Sicilia	t	T 17	21.0	6.0	3.0	Sleipner		4	0	Ingvald Lundblad, Råde
16 Må Lyn	t f	T 20	23.8	7.0	3.0	Sleipner		5	0	Gunder Persen, Råde
17 Må Chonn	t f	T 94	23.8	7.0	3.2	Sleipner		5	0	Harald Hansen, Råde
18 Må Jossa	f	T 13	20.0	6.2	2.1	Sleipner		4	0	Hans Persen, Råde
19 Må Helene	f t	T 12	21.0	6.2	2.3	Sleipner		4	0	Aksel Larsen, Spetalen, Råde
20 Ms Måken	f k	T 19	28.0	10.5	5.7	Skandia		10	0	Ludvik Ellingsen, Saltnes, Råde
21 Må Motor	f t	T 14	22.0	6.3	2.2	Sleipner		5	0	Martinus Larsen, Agnes, Råde
22 Må Anna	f k	T 11	19.0	6.0	2.0	Sleipner		4	0	Anders Oven, Agnes, Råde
23 Ms Ravn	f	T 04	26.0	7.9	3.8	Kampen		4	0	Karl Hansen, Råde

Ø-R. Rygge merkedistrikt.

1 Ms Letta	f k	T 95	32.6	12.0	4.8	Rap		7	2	H Pettersen m fl, Fæste pr Moss
2 Ms Thor	f	T 95	35.0	12.0	6.0	Grei		8	0	Herman Wilskov, Dilling
3 Må Else	t	T 12	19.0	5.0	4.0	Sleipner		3	0	Lauritz Rørvik, Larkollen
4 Ss Sleipner	l	T 70	33.5	13.3	6.0	—		—	1	Søren Storehjem, Larkollen
5 Må Uganda	f	T 19	21.0	6.0	2.3	Sleipner		4	0	Conrad Aslaksen, Larkollen
6 6/å —	f	T 08	18.2	5.3	1.9	—		—	0	Edvard Ellingsen, Larkollen
7 Må Torden- skjold	f	T 03	23.0	8.0	3.0	Stand.		4	3	Anton Hansen, Øra, Dilling
8 Må Solveig	f	T 18	21.3	6.3	3.0	Sleipner		4	0	Ejarnø Løken, Fæste pr Moss
9 Ms Bjørn	f	T 99	27.0	10.0	5.0	Grei		6	1	Anders Tangen, Fæste pr Moss
10 Må Graffen	f	T 17	20.0	6.0	2.0	Sleipner		4	0	Anders Tangen, Fæste pr Moss
11 Må Solveig	f	T 07	20.0	6.0	4.0	?		4	0	Aksel Hansen, Larkollen
12 Ms Bjørn	f	T 22	31.0	11.0	5.0	Rap		11	0	Anders Tangen, Fæste pr Moss

Ø-SB. Skjeberg merkedistrikt.

2 Ms Fram	k	T 88	36.0	14.0	6.0	Skandia		12	3	Anton Melleby, Skjeberg
3 Ms Sjøblomsten	f	T 22	33.0	12.0	6.3	Skandia		10	0	Ole Kristiansen m fl, Skjeberg
4 Ms Truls	k	T 94	36.2	14.2	6.0	Skandia		12	0	Jens Kristensen m fl, Skjeberg
5 Ms Dagry	k	T 10	35.0	13.0	4.0	Grei		11	3	Johan Olsen m fl, Skjeberg
6 Ms Snar	f k	T 10	25.0	8.3	3.8	Sterk		5	0	Oskar K Bjerkenes, Skjeberg
7 Ms Thor	k	T 00	30.0	12.0	5.0	Skandia		6	3	August Kristiansen, Skjeberg
8 Ms Anna	f k	T ?	26.0	5.6	5.2	Grei		4	0	Ludvig Helle, Skjeberg

Ø-T Torsnes — Ø-TU Tune.

Farkostens nummer, art og navn	Anvendelse	Materiale	Byggeår	Lengde	Bredde	Dybde	Maskin, navn	Antall HK	F. & fangstb.	Eierens (den korresponderende reders navn og postadresse
1	2	3	4	5	6	7	8	9	10	11

Ø-T. Torsnes merkedistrikt.

1 Må Elida	k f	T 13	22.0	6.0	2.3	Sleipner	3	3	Engebr Eriksen, Torsnes pr Fr.stad
2 Må Rapp	f k t	T 16	23.0	6.0	2.2	Sleipner	4	1	O Hansen, Torsnes pr Fr.stad
3 Må Snar	k f	T ?	20.0	6.0	2.5	F. M.	3	1	B Madsen m fl, Torsnes pr Fr.stad
4 6/å Guri	k f t	T 10	18.2	4.4	1.3	—	—	0	T K Askedaln, Torsnes pr Fr.stad
5 Ms Rapp	f t	T ?	25.0	9.5	4.0	Sterk	5	1	H J Veel m fl, Torsnes pr Fr.stad
8 Ms Håbet	k t	T ?	25.0	9.0	5.0	?	6	2	Alfr M Brevig, Torsnes pr Fr.stad
9 Må Guri	k t	T ?	21.8	6.2	2.4	Sleipner	4	2	A Jensen m fl, Torsnes pr Fr.stad
10 Ms Anna	k f	T ?	33.8	12.8	3.7	Sterk	6	0	Anton Hansen, Torsnes pr Fr.stad
12 Må Alken	f	T 23	20.6	6.2	2.2	Smart	3	1	A Christiansen, Torsnes pr Fr.stad
13 6/å Kari	f	T 03	16.0	4.0	2.0	—	—	0	Nik Pedersen, Torsnes pr Fr.stad
14 4/å Flora	f	T 01	15.0	6.0	3.0	—	—	0	G Edvardsen, Torsnes pr Fr.stad
15 4/å Lilli	f	T 18	19.0	6.0	3.0	—	—	0	A Alsterberg m fl, Torsnes pr Fr.stad

Ø-TU. Tune merkedistrikt.

f. t. ingen merkepl. fiskefarkoster.

TILLEGG OG FORANDRINGER

INNMELDT UNDER HOVEDIORTEGNELSENS TRYKNING.

Farkostens nummer, art og navn	1	2	3	4	5	6	7	8	9	10	11
		Anvendelse	Materiale	Byggear	Lengde	Bredde	Dybde	Maskin, navn	Antall HK	F. & fangstb.	Eierens (den korresponderende reders navn og postadresse

Finnmark fylke.

F-H. Hammerfest merkedistrikt.

4 Dk Altenfjord | i | T'13 | 85.0 | 22.8 | 9.3 | Damp | 74 | 4 | Feddersen & Nissen, Hammerfest

F-V. Vardø merkedistrikt.

25 8/å — | k | T'02 | 22.9 | 6.4 | 2.2 | — | — | 0 | Martin Skottestad, Vardø
50 Må Rap¹⁾ | | | | | | | | | | | |
84 Mk Arthur | k | T'15 | 30.0 | 9.5 | 5.0 | Gideon | 6 | 0 | Jakob Karlsen, Vardø
91 Må Gå på | k | T'21 | 22.0 | 7.0 | 4.0 | Tenfj. | 3 | 0 | Alfon Karlsen, Vardø

F-A. Alta merkedistrikt.

8 Ms Julie²⁾ | fl | T'06 | 44.3 | 16.2 | 5.8 | Bolind. | 20 | 5 | Olaf Lukkassen m fl, Kåfjord
10 Ms Brødrene³⁾ | h k | T'12 | 36.0 | 12.0 | 6.0 | Alpha | 11 | 1 | A Thomassen m fl, Kåfjord
11 Dk Altenfjord⁴⁾ | | | | | | | | | | | |
13 6/å Aurora⁵⁾ | | | | | | | | | | | |

F-B. Berlevåg merkedistrikt.

21 Ms Florida⁶⁾ | | | | | | | | | | | |
71 Mk Rolf⁷⁾ | | | | | | | | | | | |

F-G. Gamvik merkedistrikt.

2 Ms Rap⁸⁾ | k t | T'08 | 34.0 | 11.5 | 5.3 | Rap | 12 | 1 | Nicolai Ivanoff, Mehann
16 6/å — | k | T'24 | 28.0 | 8.0 | 3.0 | — | — | 0 | Alfred Brox, Gamvik
188 Ms Alken | k f | T'11 | 36.3 | 11.8 | 5.7 | Gideon | 8 | 0 | Andreas Bertheussen, Mehann

F-K. Kjelvik merkedistrikt.

8 Mk Åse⁹⁾ | a t | T'16 | 59.0 | 13.0 | 7.0 | Bolind. | 32 | 1 | Chr Bruun, Kamøyvær
65 Må Konkurent | f k | T'23 | 26.0 | 7.0 | 4.0 | Konkur. | 4 | 0 | Karl Nilsen, Honningsvåg
94 Mk Demokraten¹⁰⁾ | | | | | | | | | | | |
136 Må Liv | f k | T'16 | 22.0 | 6.0 | 4.0 | Fix | 4 | 0 | Gerh Juliussen, Nordvågen i Finnm
146 Mk Nomen¹¹⁾ | | | | | | | | | | | |
226 8/å Liv¹²⁾ | f | T'12 | 24.9 | 6.8 | 3.0 | — | — | 0 | O Olufsen, Nordvågen i Finnmark

1) Solgt til Malangen, se T 46 M.

2) Tilkommet 2 fangstbåter.

3) Skiftet eier innen distriktet.

4) Solgt til Hammerfest, se F 4 H.

5) Opført som fangstbåt under F 8 A.

6) Solgt til Serreisa, se T 21 SA.

7) Solgt til Malangen, se T 45 M.

8) Skiftet eier innen distriktet.

9) Ombygget 1925.

10) Solgt til Måsøy, se F 158 M.

11) Totalt forlist.

12) Skiftet eier innen distriktet.

F-LB Lebesby — F-VH Vardø herred.

Farkostens nummer, art og navn	2	3	4	5	6	7	8	9	10	11
1	Anvendelse	Materiale	Byggeår	Lengde	Bredde	Dybde	Maskin, navn	Antall HK	F. & fangstb.	Eierens (den korresponderende reders navn og postadresse)

F-LB. Lebesby merkedistrikt.

3 S/Å Kalak ¹⁾										
6 Ms Alken ²⁾										
36 Må Alfa ³⁾	ft	T 14		28.0	8.0	4.0	Hein	4	0	A Kråbøl, Sværholt
56 Må Ekspres ⁴⁾	f	T 13		20.0	6.0	2.5	Populær	3	0	H Hansen, Tømmervik
88 Ms Prøven ⁵⁾										
100 Ms Finbek	f	T 25		30.0	9.0	3.5	Stabil	6	0	M J Lillevik, Dyfjord
102 Må Prøven	f	T 22		22.5	6.5	4.0	Fix	4	0	Johan M Johnsen, Lebesby
103 Må —	kf	T 19		32.0	10.0	5.0	Alpha	4	0	Jens Pedersen m fl, Dyfjord
104 Må Svanen	f	T 25		22.0	7.0	5.0	Wichm.	2	0	J Johannessen, Tømmervik
105 Ms Tryg	kf	T 10		35.9	11.4	5.2	Hein	10	0	Johan Isaksen, Dyfjord
106 Må Rap	f	T 19		22.0	6.0	2.0	Rap	5	0	Per Thomassen, Laksefjordbotn
107 Mk Samhold	k	T 12		37.0	12.3	6.0	Alpha	14	0	Emil Kristensen m fl, Kjøllefjord
108 Må Edvart	kf	T 13		26.5	7.5	3.3	Grei	3	0	Hilmar Ødegård, Kjøllefjord
109 Ms Snorre	t	T 25		36.0	12.0	5.0	Gideon	15	0	Feddarsen & Nissen, Dyfjord
110 Må —	f	T 25		18.0	6.0	3.0	L. Grei	4	0	A Kråbøl, Sværholt
111 Ms Plyten	fk	T 25		38.0	9.0	?	Populær	6	0	Alfred Myrvold m fl, Kjøllefjord

F-M. Måsøy merkedistrikt.

63 Mk Torden- skjold ⁶⁾										
155 Ms Solid	k	T 25		22.0	9.0	3.5	Dan	5	0	Hilmar Jørgensen, Gjesvær
156 Ms Forsøket	t	T 25		36.0	11.0	4.5	Rap	8	0	A/S J P Skotnes, Gjesvær
157 Må Havellen	fk	T 25		29.0	10.0	5.0	Rap	6	0	Hilmar Nilsen m fl, Måsøy
158 Mk Demo- kraten	hk	T 11		40.0	14.8	9.0	Alpha	18	0	Hans Isaksen, Gjesvær

F-S. Sørøysund merkedistrikt.

9 Mk Aslaug	kf	T ?		40.0	12.0	5.0	Alpha	14	4	Aslaug M Andersen v/ K Andersen, Grundvåg pr Hammerfest
84 Mk Dagny	k	T 14		38.8	12.0	5.0	Bolind.	12	2	H Mikalsen m fl, Grundvåg pr Hammerfest

F-T. Talvik merkedistrikt.

9 Ms Vågen ⁷⁾	ti	T 07		47.0	16.8	7.2	Bolind.	40	2	Ansgar Strand m fl, Leirbotn
85 Må Kvalfjord I	fk	T 25		22.3	6.4	3.2	Heimdal	4	0	Alf Pedersen, Mjånes i Finnmark
86 Må Kval- fjord II	fk	T 25		24.9	7.0	4.8	Heimdal	6	0	Einar Anderssen, Mjånes i Finnm.

F-VH. Vardø herred merkedistrikt.

136 Må Lillerap	k	T 24		28.0	9.5	3.5	Rap	5	0	Alb. Moe, Indre Kiberg
141 Må Prøven	k	T 24		24.5	8.0	3.5	Favorit	4	0	J N Hansen, Indre Syltefjord
142 Må Sofie	k	T 25		30.0	9.4	3.5	Bolind.	8	0	Benj. Eskola, Kiberg

- 1) Utrangert.
2) Ophugget.
3, 4) Skiftet motor.

- 5) Totalt forlist.
6) Solgt til Sørøysund, se F 9 S, forandret navn til Aslaug.
7) Skiftet motor.

Farkostens nummer, art og navn	2	3	4	5	6	7	8	9	10	11
	Anvendelse	Materiale	Byggeår	Lengde	Bredde	Dybde	Maskin, navn	Antall HK	F. & fangstb.	Eierens (den korresponderende reders) navn og postadresse
1										

Troms fylke.

T-H. Harstad merkedistrikt.

27	Må Trygg ¹⁾									
38	Ms Solheim ²⁾									
54	Ms Hildur	tk	T 10	52.0	16.0	8.0	Levahn	20	0	Jermund Kind, Harstad

T-T. Tromsø merkedistrikt.

54	Mk Hanseat ³⁾									
61	Ms Bolla ⁴⁾									
64	Mk Terningen ⁵⁾	i	T 14	79.6	22.4	9.6	Stabil	50	0	Tromsø Fangst Co A/S, Tromsø
67	Ms Sjølivet ⁶⁾	k	T 14	33.5	10.0	5.5	Bolind.	8	1	Iver Ingebrigtsen, Tromsø
71	Mk Orlando II ⁷⁾									
73	Mk Brem- holm ⁸⁾	i	T 96	63.5	16.9	7.8	Avance	44	3	Brødrene Christensen A/S, Tromsø

T-BG. Berg merkedistrikt.

16	Må Elsa ⁹⁾	fk	T ?	20.0	7.0	3.0	Wichm.	2	0	Søren Einarsen, Mefjordvær
33	Må Svanen ¹⁰⁾									
44	Ms Gjøa	hk	T 11	45.0	16.0	5.0	Alpha	14	5	Olaf Olsen m fl, Hamm i Senja

T-BK. Bjarkøy merkedistrikt.

69	Mk Fremad ¹¹⁾	lk	T 09	52.0	15.0	7.5	Alpha	22	5	Brødrene Jensen, Bjarkøy
----	--------------------------	----	------	------	------	-----	-------	----	---	--------------------------

T-D. Dyrøy merkedistrikt.

3	Ms Dyrøy- sund ¹²⁾	k	T 07	52.5	16.4	6.8	Grei	35	4	Arnoldus Karlsen m fl, Dyrøyhamn
7	Mk Hals ¹³⁾	hk	T 15	49.0	17.0	7.5	Populær	30	5	Mikal Johnsen m fl, Dyrøyhamn
10	Mk Edna ¹⁴⁾	k	T 25	49.0	16.7	8.5	Bolind.	32	6	P M Vinje m fl, Dyrøyhamn
12	Ms Dyrøy ¹⁵⁾	k	T 11	48.0	16.2	7.7	Munkt.	45	4	S Sivertsen, Langhamn
18	Mk Leiken ¹⁶⁾	k	T 09	47.9	15.7	7.1	Bolind.	25	4	Eivind Hegge m fl, Kastneshamn
26	Ms Kitty ¹⁷⁾	k	T 04	47.5	15.5	6.5	Bolind.	32	4	H Jensen m fl, Seljestad pr Harstad
38	Ms Skolma ¹⁸⁾	k	T 09	47.0	16.0	7.0	Alpha	28	4	J P Hindberg, Brøstadbotn
45	Må Kobben ¹⁹⁾									

T-HG. Helgøy merkedistrikt.

50	Mk Kompis	kf	T 16	29.0	9.5	4.3	Danette	6	1	Tiller Jakobsen m fl, Torsvåg
----	-----------	----	------	------	-----	-----	---------	---	---	-------------------------------

T-HS. Hillesøy merkedistrikt.

1	Ms Helga ²⁰⁾									
19	Må Sælen	k	T 25	25.5	6.4	4.8	Rap	4	0	Haugen Larsen, Røstholmen
20	Må Anny	kf	T 25	21.5	6.2	2.7	Waterm.	4	0	Håkon Ingvarsen, Øyfjordvær
21	Mk Delfin ²¹⁾	k	T 14	37.0	13.0	7.0	Union	20	0	M Rasmussen, Brensholmen
31	Ms Merkur ²²⁾	k	T ?	33.0	12.0	6.5	Rap	18	1	R Brox m fl, Tulleng

1) Utgår som merkepl. fiskefarkost.

2) Solgt til Trondenes.

3) Solgt til Tromsøysund, se T 163 TD.

4) Solgt til Karlsøy, se T 35 K, forandret navn til »Sjöstjernens».

5) Skiftet eier innen distriktet.

6) Skiftet eier innen distriktet, ombygget 1925, skiftet motor og forandret navn ex »Odø».

7) Overført til Tromsøysund, se T 162 TD.

8) Skiftet eier innen distriktet og forandret navn ex »Snygg III».

9) Ombygget 1924.

10) Utrangert.

11) Tidl. innreg. 8 Å — inngår som fangstbåt under Mk Fremad.

12) Skiftet eier innen distriktet.

13) Tidl. innreg. Ms Edna solgt til Bodø.

14) Skiftet motor.

15) Skiftet eier innen distriktet.

16) Skiftet motor.

17) Skiftet eier innen distriktet.

18) Skiftet eier innen distriktet.

19) Utgår som merkepl. fiskefarkost.

20) Solgt til Lenvik.

21) Skiftet motor.

22) Skiftet motor. Omb. 1911.

T-HS Hillesøy — T-S Skjervøy.

Farkostens nummer, art og navn	Anvendelse	Materiale	Byggeår	Lengde	Bredde	Dybde	Maskin, navn	Antall HK	F. & fangstb.	Eierens (den ko-responderende reders navn og postadresse
1	2	3	4	5	6	7	8	9	10	11
32 Mk Krigeren ¹⁾	k	T	17	37.0	13.0	7.0	Hein	16	0	Johan Edvardsen m fl, Tulleng
42 Mk Albatros ²⁾	k h	T	04	48.9	15.9	5.3	Helseth	30	3	H Svendsen m fl, Botnhamn
49 Mk Anne ³⁾	k	T	16	35.1	13.7	5.7	Rap	20	1	F Johansen m fl, Rekvik
53 Ms Agnes ⁴⁾										
57 Mk Mågen ⁵⁾	k	T	19	37.0	13.2	6.3	Rap	20	1	P Hansen Minde, Sjøtun
93 Ms Valine ⁶⁾	k	T	09	41.8	15.8	6.0	Stabil	25	4	A Nikolaisen, Rekvik
T-I. Ibestad merkedistrikt.										
41 Mk Hanna	k h	T	16	47.0	15.0	7.5	Alpha	24	4	Karl K Belnes m fl, Myrlandshaug
T-K. Karlsøy merkedistrikt.										
28 Mk Ulstein	k f	T	16	40.0	14.5	7.5	Hein	16	4	B Brynildsen m fl, Svensby
35 Ms Sjøstjernen	k	T	08	46.0	15.0	7.5	Dan	15	4	Theodor Ribe m fl, Jægervatnet
T-KF. Kvæfjord merkedistrikt.										
3 Mk Fiskeren ⁷⁾										
20 Mk Mary ⁸⁾										
30 S/å Tonny ⁹⁾	f	T	13	32.0	11.3	5.0	—	—	4	Matias Torheim m fl, Borkenes
70 Må Thor	f	T	25	25.0	7.0	2.5	Helseth	5	0	L Lanes m fl, Bogen i Senja
T-LV. Lavangen merkedistrikt.										
16 10/å — ¹⁰⁾										
T-LK. Lenvik merkedistrikt.										
73 Mk Marry	h k	T	14	47.8	17.0	7.2	Grei	35	5	Bernhard Hansen, Rossfjord
92 Ms Pilen ¹¹⁾										
T-L. Lyngen merkedistrikt.										
16 Ms Emly ¹²⁾										
60 Ms Sejen ¹³⁾										
T-MV. Målselv merkedistrikt.										
1 Ms Pokala	k	T	10	47.0	16.0	7.0	Levahn	32	5	Nils Hansen, Målsnes
T-M. Malangen merkedistrikt.										
46 Må Rap	f	T	16	32.0	8.0	4.0	Rap	5	0	Ingvard Sandvik, Martinhals
T-SL. Salangen merkedistrikt.										
9 Mk Hein I ¹⁴⁾	i k t	T	13	66.0	19.6	7.9	Bolind	80	3	Henrik Henriksen, Sjøveien
29 Mk Sjøblomsten	k	T	18	35.0	11.0	5.0	Wichm.	12	0	Ole O Indregård m fl, Sjøveien
30 Må Viking	k	T	19	28.0	7.5	4.0	Rap	6	0	Konrad O Rotvik m fl, Sjøveien
31 Ms Pilen	k f	T	17	29.0	9.0	3.5	Gideon	6	1	Adolf Pedersen, Sjøveien
T-S. Skjervøy merkedistrikt.										
82 Må Stegg	f k	T	25	26.0	8.3	4.0	Gideon	5	0	Anton Mathisen, Nikkeby

1) Skiftet eier innen distriktet.

2,3) Skiftet motor.

4) Ophugget.

5) Skiftet motor.

6) Omb. 1925, skiftet motor og tilkommet 1 fangstb.

7) Solgt til Trondenes, se T 2 TS.

8) Solgt til Lenvik, se T 73 LK.

9) Skiftet eier innen distriktet.

10) Solgt og utgår som merkepl. fiskefarkost.

11) Solgt til Salangen, se T 31 SL.

12) 13) Kondemnert.

14) Overgått fra partr. til eneier.

T-SF Sørfjord — N-M Mosjøen.

Farkostens nummer, art og navn	Anvendelse	Materiale	Byggeår	Lengde	Bredde	Dybde	Maskin, navn	Antall HK	F. & fangstb.	Eierens (den korresponderende reders) navn og postadresse
1	2	3	4	5	6	7	8	9	10	11

T-SF. Sørfjord merkedistrikt.

24 Mk Havbråt ¹⁾	k f	T 24	48.0	15.0	7.5	Alpha	22	4	J Bårdsen m fl, Jøvik i Lyngen
27 8/å —	k f	T 20	25.0	6.7	3.0	—	—	0	Ole Pedersen, Skarmok

T-SA. Sørreisa merkedistrikt.

5 Mk Valborg	k f	T 16	46.0	16.7	7.0	Bolind.	32	5	Jakob Eriksen m fl, Sørreisa
12 Mk Bremsund	k f	T 17	55.9	16.7	6.6	Populær	30	6	E Martinsen m fl, Sørreisa
21 Ms Florida	k f	T 09	45.0	15.5	8.0	Alpha	24	5	Richard Olsen m fl, Sørreisa
46 Mj Vona ²⁾									

T-TK. Torsken merkedistrikt.

40 Må Edith	f	T 25	26.0	8.0	2.5	Grei	8	0	Edith Johansen, Gryllefjord
46 Må Rappen	f	T 25	26.0	8.0	2.5	Rap	6	0	Hans Olsen, Sifjord i Senja
47 8/å Lina	f	T 23	29.0	10.0	3.0	—	—	0	Henrik Andreassen, Gryllefjord
55 Må Sport	f t	T 24	20.0	7.0	3.0	C. Perf.	6	0	Henrik Andreassen, Gryllefjord
62 Mk Spurven	k	T 17	25.0	8.0	4.2	Skandia	7	0	Waldemar Hansen, Sifjord i Senja
67 Må Argil	f	T 25	22.5	7.5	3.0	Alpha	5	0	Gustav Klausen, Gryllefjord
68 Må Terje	k f	T 25	29.0	8.0	3.0	Rap	8	0	Peder Johansen, Kaldfarnes

T-TN. Tranøy merkedistrikt.

16 Mk Glup ³⁾									
38 Må Kamp ⁴⁾									

T-TD. Tromsøysund merkedistrikt.

42 Må Tonn ⁵⁾	f k	T 2	24.0	7.2	3.3	Grei	7	0	K Norberg m fl, Norberg pr Tromsø
57 Mk Hjelman	k h	T 25	41.0	13.0	6.0	Populær	16	2	J S Sandslet, Skarsfjord
79 Må Duen ⁶⁾	f k	T 25	24.8	7.4	6.0	Rap	4	0	Kr Pettersen, Futrikelv
102 Mk Nordlys	f k	T 16	40.0	13.0	7.0	Skandia	16	3	J B Bakkehaug m fl, Skjelnan pr Tromsø
137 Mk Vikingen	k	T 17	39.8	13.0	4.7	Gideon	10	1	T Sørensen m fl, Henrikvik
157 Ms Valkvrien	k f	T 11	44.4	16.0	7.3	Normo	30	4	G Ytterstad m fl, Movik pr Tromsø
160 Mk Bølgen	k h	T 14	37.0	12.0	5.3	Dan	14	2	P N Valen, Finnvik
161 Mk Mally	h k	T 16	34.0	11.5	5.0	Alpha	8	0	Daniel Johannesen, Bakkejord
162 Mk Orlando II	i	T 82	78.9	21.2	10.0	Bolind.	80	3	T Grødahl, Storsteinnes i Tr.sund
163 Mk Hanscat	i t	T 07	68.6	18.6	7.8	Bolind.	80	4	T Grødahl, Storsteinnes i Tr.sund

T-TS. Trondenes merkedistrikt.

2 Mk Fiskeren	k f t	T 09	55.0	16.8	8.6	Bolind.	40	5	A Jensen, Seljestad pr Harstad
67 Må Liv ⁷⁾									

Nordland fylke.

N-M. Mosjøen merkedistrikt.

3 Ms Laksen ⁸⁾									
14 Ms Erling ⁹⁾									

1) Skiftet motor.
 2) Solgt til Lenvik.
 3) Solgt til Bjarkey, se T 65 BK.
 4) Solgt til Sør-Varanger.
 5) Omb. 1923. Skiftet eier innen distriktet.

6) Tidl. innreg. Må Duen utrangert.
 7) Solgt til Kjelvik.
 8) Solgt til Vega.
 9) Solgt til Vågan, se N 221 V.

N-S Svolvær — N-BØ Bø.

Farkostens nummer, art og navn	Anvendelse	Materiale	Byggeår	Lengde	Bredde	Dybde	Maskin, navn	Antall HK	F. s. fangstb.	Eierens (den korresponderende reders) navn og adresse
1	2	3	4	5	6	7	8	9	10	11

N-S. Svolvær merkedistrikt.

15 D Østvågø ¹⁾	f t	S'08	94.5'	20.1	8.7'	Damp	100'	3	A/S Nordl Olie & Kraftfoderfbr.,
16 Må Øreten ²⁾	f	T'19	22.5'	8.0	3.0	Wichm.	3'	0	J Størkersen m fl, Svolvær
17 Ms Håbet ³⁾	k	T'25	35.5'	12.4	5.8'	Rap	15'	0	Alfr Nilsen m fl, Svolvær
18 Ms Brødrene ⁴⁾	k	T'15	28.0'	9.6	4.5'	Karm	5'	0	Amandus Pettersen, Svolvær

N-AH. Alstahaug merkedistrikt.

64 Må Asle	f k	T'25	30.0'	10.0	6.0	Skandia	7'	1	Jens Johansen, Austbø i Helgeland
------------	-----	------	-------	------	-----	---------	----	---	-----------------------------------

N-A. Andenes merkedistrikt.

60 Ms Haveggen	h k	T'14	36.0'	12.0	6.5'	Alpha	14'	0	Edmund Hansen, Andenes
----------------	-----	------	-------	------	------	-------	-----	---	------------------------

N-AN. Ankenes merkedistrikt.

24 Må Sjøliv ⁵⁾									
----------------------------	--	--	--	--	--	--	--	--	--

N-BG. Ballangen merkedistrikt.

16 Må Grei	k	T'17	28.0'	8.0	5.0'	Grei	4'	0	Ole Kvanmo m fl, Ballangen
17 Må Glimt	k f	T'12	30.0'	9.0	6.0	Levahn	7'	0	Hans As Kjeldebotn
18 Må Forsøket	k f	T'24	36.0'	11.0	5.0'	Levahn	8'	0	Olaf Bratland, Ballangen
19 Ms Sjøblomsten	k	T'25	35.0'	11.3	5.0'	Levahn	12'	0	Kristian Pedersen, Bøstrand
20 Ms Forsøk	k f	T'25	34.0'	11.1	5.3	Levahn	12'	0	Samuel Olssen m fl, Bøstrand
21 Må Sjøliv	h f	T'23	42.0'	12.0	4.5'	Rap	11'	0	Agur Norman, Kjeldebotn

N-BJ. Bjørnskinn merkedistrikt.

37 Mk Solbakk	k f	T'25	40.5'	12.7	6.3'	Grei	20'	1	Oskar Pettensen, Skjoldhamn
---------------	-----	------	-------	------	------	------	-----	---	-----------------------------

N-BN. Bodin merkedistrikt.

16 Mk Brødrene ⁶⁾									
------------------------------	--	--	--	--	--	--	--	--	--

N-BE. Borge merkedistrikt.

25 Ms Brødrene ⁷⁾	k	T'15	32.0'	11.5	5.5'	Bolind.	15'	0	Gotfred J Strømnes m fl, Borge
141 Ms Polara	k	T'05	41.0'	14.5	8.0'	Alpha	14'	1	J M Sortland, Mærvoll i Lofoten
146 Må Tor	k	T' ?	28.0'	9.0	4.0'	Rap	8'	0	Hans Johansen, Mærvoll i Lofoten
147 Ms Sprøit	k	T'16	32.0'	9.0	4.0'	Alpha	6'	0	Lyder Tordahl m fl, Eggum
148 Mk Skolmen	k f h	T'25	46.0'	15.0	8.0'	Bolind.	40'	4	Arthur Anøelsen m fl, Nordliland
149 Ms Rabben	k	T'22	32.0'	10.6	5.0'	Stabil	10'	0	Henrik M Risjord, Smedvik

N-BR. Brønnøy merkedistrikt.

46 Mk Nord- blomsten	k	T'25	34.0'	11.5	5.0'	Rap	12'	0	Johan J Sandvik m fl, Brønnøysund
-------------------------	---	------	-------	------	------	-----	-----	---	-----------------------------------

N-BS. Buksnes merkedistrikt.

92 8/å	—	k	T'14	28.0'	6.5	3.0'	—	—	0	Alfred Horn, Gravdal
--------	---	---	------	-------	-----	------	---	---	---	----------------------

N-BØ. Bø merkedistrikt.

14 Ms Falken ⁸⁾	k f	T'10	36.0'	11.5	5.0'	Rap	15'	5	A Tomassen m fl, Skårvåg i V.ålen
21 Mk Delfin ⁹⁾	k f	T'16	38.0'	13.0	8.0'	Rap	15'	0	E Bentsen, Bø i Vesterålen

1,2,3,4) Beriktiget.

5) Solgt til Ballangen, se N 21 BG.

6) Solgt til Trondenes.

7) Skiftet eier innen distriktet.

8) Skiftet eier innen distriktet og omb. motoren.

9) Skiftet motor.

Farkostens nummer, art og navn	Anvendelse	Materiale	Byggear	Lengde	Bredde	Dybde	Maskin, navn	Antall HK	F. & fangsab	Eierens (den korresponderende reders navn og postadresse
1	2	3	4	5	6	7	8	9	10	11
24 Ms Storøy ¹⁾	k f	T	11	37.0	13.0	6.5	Rap	15	1	Ragnvald Hansen, Ringstad
28 Mk Steggen ²⁾	h k f	T	17	42.8	13.8	8.0	Gideon	18	2	Nikolai R Hole m fl. Straumsjøen
60 Ms Fremad ³⁾										
86 Ms Panskjær ⁴⁾										
135 8/å — ⁵⁾	f	T	12	23.0	5.5	2.3	—	—	0	Fred J Farvris, Bø i V.ålen
146 Mk Sjølivet II ⁶⁾	h k f	T	25	44.0	14.5	7.0	Populær	25	4	J Nikolaysen m fl. Guvåg
147 Mk Brødrene	k f	T	17	37.9	15.0	6.9	Finnøy	23	1	Bård Sørnsen m fl, Bø i V.ålen
148 Må Klippen	k f	T	25	25.0	8.0	4.0	Rap	4	0	Aslak Helmersen, Straumsjøen
149 Mk Prøven	k f	T	25	38.0	12.5	6.0	Alpha	14	1	Jens Olsen, Eidet i Vesterålen
150 Mk Øylund	k f	T	25	42.0	14.0	7.0	Grei	25	1	Hagb. N Sund, Eidet i V.ålen
151 Ms Bølgen	k f	T	20	30.0	10.0	6.0	Wichm.	10	0	Th Sakariassen, Bø i Vesterålen
152 Mk Høyken	k f	T	25	42.0	14.0	7.0	Brunv.	24	4	A Klausen Hole, Straumsjøen
153 Må —	k f	T	25	27.0	8.5	4.0	Populær	5	0	Martin I Steine, Bø i Vesterålen
154 Mk Leif	k f	T	13	45.5	13.5	6.7	Stabil	25	3	A Stensvik m fl, Bø i Vesterålen
155 Må Rap	k f	T	25	28.0	9.0	5.0	Rap	6	0	Oluf H Utskår m fl, Hovden

N-D. Dverberg merkedistrikt.

90 8/å Alken ⁷⁾										
94 Mk Fremad ⁸⁾										
103 Ms Speculanten ⁹⁾										
106 Ms Dræggen ¹⁰⁾										
11 Ms Haveggen ¹¹⁾										

N-DS. Dønnes merkedistrikt.

6 Mk Sjøblomsten ¹²⁾										
17 Må Junior	k	T	25	25.0	7.5	3.0	Hein	5	0	Jørgen Olsen m fl, Nordøyvågen
19 Mk Nordlys ¹³⁾										
39 Må Pilen	k	T	25	35.0	11.3	?	Rap	12	1	J Titternes, Stavsen i Helgeland
46 Ms Verge	k	T	06	31.0	11.0	4.0	Populær	6	0	J Thorsvik m fl, Torsvikvågen

N-E. Evenes merkedistrikt.

31 Må Fart ¹⁴⁾										
59 Må Forsøk ¹⁵⁾										

N-FE. Fauske merkedistrikt.

9 Må Rabben ¹⁶⁾										
11 Må Teisten ¹⁷⁾										

N-F. Flakstad merkedistrikt.

72 10/å — ¹⁸⁾	k	T	07	31.0	8.0	3.0	—	—	0	J Myklebust, Ramberg
102 Ms Prøven	k f	T	22	26.0	8.5	4.5	Rap	4	0	P Gjertsen m fl, Sund i Lofoten
104 8/å Tormod	k	T	18	26.3	6.1	2.5	—	—	0	K Myklebust, Sund i Lofoten
105 Mk Fiskeren	k	T	25	45.6	14.0	7.0	Wichm.	20	3	Anton Angelsen m fl, Flakstad
106 Må Glunten	k f	T	10	25.0	8.0	4.0	Bolind.	6	0	O Spjelkevik, Sund i Lofoten

1) Omb. 1924, skiftet eier innen distr., skiftet motor og forandret navn ex »Forsøgets».
 2) Skiftet eier innen distriktet.
 3) Sunket.
 4) Forlist.
 5) Skiftet eier innen distriktet.
 6) Forandret navn ex »Sjølivet».
 7) Utrangert.
 8) Solgt til Bjarkøy, se T 69 BK.
 9) Utrangert.

10) Solgt til Bjørnskinn.
 11) Overført til Andenes, se N 60 A.
 12) Solgt til Salangen, se T 29 SL.
 13) Solgt til Tromsøysund, se T 102 TD.
 14) Utgår som merkepl. fiskefarkost.
 15) Overført til Ballangen, se N 18 BG.
 16) Solgt til Borge, se N 149 BE.
 17) Solgt til Hadsel, se N 203 H.
 18) Skiftet eier innen distriktet.

N-G Gildeskål — N-HM Hamarøy.

Farkostens nummer, art og navn	Anvendelse	Materiale	Byggeår	Lengde	Bredde	Dybde	Maskin, navn	Antall HK	F. & fangstb.	Eierens (den korresponderende reders) navn og postadresse
1	2	3	4	5	6	7	8	9	10	11

N-G. Gildeskål merkedistrikt.

15 Må Viggo ¹⁾	f k t	T'25	22.0	6.7	3.0	Rap	4	0	Aksel Agnes, Kvarsnes i Salten
112 Må Lund- fuglen ²⁾	f k	T'24	29.0	8.0	3.0	Bolind.	6	0	Edvard A Sørfugløy, Inndyr
144 Mk Askelad I	t	T'20	59.8	17.5	7.5	Wichm.	30	0	Ole K Sandvik, Alsvik
145 Mk Håbet I	t	T'07	66.9	19.4	7.4	Avance	30	0	Harald Leirvik m fl, Inndyr
146 Mk Røsønsund	f k	T'25	48.9	15.5	7.0	Wichm.	25	4	Thv Meutzoni m fl, Inndyr

N-GM. Gimsøy merkedistrikt.

12 Mk Bara ³⁾	f k	T'25	35.0	11.5	5.5	Rap	15	0	Håkon Hansen, Gimsøysand
30 Ms Brødrene ⁴⁾	f k	T'25	31.0	10.0	4.0	Wichm.	5	0	E Rasmussen m fl, Laukvik i Iofoten
35 Ms Parten ⁵⁾	f k	T'24	33.0	11.0	4.3	Populær	8	0	H Svendsen m fl, Gimsøysand
37 Må Fart	f k	T'22	34.0	10.5	4.0	Rap	7	0	Arthur Eriksen, Klepstad

N-H. Hadsel merkedistrikt.

3 Ms Alville ⁶⁾	k f	T'13	45.0	14.0	8.0	Heimdal	20	3	Oluf Pedersen, Lauksund
12 D Torsken ⁷⁾									
17 Mk Ravnen ⁸⁾									
51 Mk Tormo ⁹⁾	k	T'17	37.0	14.7	6.5	Hein	16	2	T Martinsen, Melbo
53 Ms Sparta II ¹⁰⁾	f	T'11	53.7	19.3	8.6	Populær	40	7	E Tharaldsen, Solum i Vesterålen
60 Ms Stoppen ¹¹⁾									
80 Ms Lykken II ¹²⁾	k t	T'19	50.6	17.0	7.3	Dux	22	5	Håkon Johnsen, Bitterstad
83 Mk Hallartind	f k t	T'25	37.5	12.5	5.7	Alpha	12	3	H K Olsen m fl, Bitterstad
98 Ms Edna ¹³⁾	f k	T'07	36.0	12.0	6.0	Bolind.	12	3	M Pedersen, Eidsfjord i Vesterålen
104 Mk Lucinde ¹⁴⁾									
111 Ms Terje Viken ¹⁵⁾	f k	T'25	26.0	9.0	4.5	Rap	6	0	Hans Krey, Lonkan
129 Må Kåre	f k	T'25	30.0	9.3	4.4	Wichm.	6	0	Ole J Hansen m fl, Stokmarknes
134 8/å — ¹⁶⁾									
144 Mk Skarven	h k	T'24	65.0	17.4	8.0	Grei	50	5	Adolf J Holdø, Melbo
183 Må Silen	f k	T'25	27.0	8.0	2.3	Bønes	4	0	S Pettersen, Strønstad i Vesterålen
203 Må Teisten	f k	T'22	30.0	9.7	3.3	Rap	8	0	Feder Tekle, Melbo
204 Må Populær	f k	T'23	26.0	7.0	3.5	Populær	4	0	O Nikolaisen, Vik i Vesterålen
208 Må Hoholmen ¹⁷⁾									
209 Må Teisten ¹⁸⁾									
210 Må Børønsund	f k	T'23	22.0	7.0	4.0	Bønes	3	0	Sverre Pedersen m fl, Stokmarknes
240 Må Forøek	f k	T'25	30.0	10.0	6.0	Bønes	8	0	E Arntsen m fl, Hanøy
246 Må Pilen	f k	T'16	29.5	9.0	2.3	Populær	6	0	H Hartviksen, Hadselsand
247 Må Mågen	f k	T'25	25.0	8.0	4.0	Wichm.	5	0	Einar G Pedersen, Stokmarknes
248 Må Snøg	f k	T'25	23.4	7.3	3.4	Gideon	3	0	Osvald Olsen, Lonkan
249 8/å —	f k	T'?	23.9	6.4	2.4	—	—	0	Martin E Nilsen, Grytting

N-HM. Hamarøy merkedistrikt.

42 Mk Sjøgutten¹⁹⁾

- 1) Tidl. innreg. Må Viggo, solgt og utgår som merkepl. fiskefarkost.
- 2) Skiftet eier innen distriktet, skiftet motor og forandret navn, ex. »Skreien«.
- 3) Tidl. innreg. Må Pilen, solgt til Hadsel, se N 246 H.
- 4) Tidl. innreg. Må Danette utrangert.
- 5) Tidl. innreg. Må Kobben utrangert.
- 6) Skiftet motor.
- 7) Solgt til Vågan, se N 203 V.
- 8) Solgt til Ibestad.

- 9) 10) Skiftet motor.
- 11) Utgår som merkepl. fiskefarkost.
- 12) Omb. 1921, tidl. innreg. Mk Concord kondemn.
- 13) Omb. 1923. Tidl. innreg. Ms Gyda kondemn.
- 14) Solgt til Bodø.
- 15) Innlagt dekk.
- 16) Kondemnert.
- 17) Solgt til Vågan, se N 199 V.
- 18) Solgt til Øksnes, se N 86 Ø.
- 19) Solgt og utgår som merkepl. fiskefarkost.

N-HR Herøy — N-LN Lødingen.

Farkostens nummer, art og navn	Anvendelse	Materiale	Byggeår	Lengde	Bredde	Dybde	Maskin, navn	Antall HK	F. & fangstb.	Eierens (den korresponderende reders) navn og postadresse
1	2	3	4	5	6	7	8	9	10	11

N-HR. Herøy merkedistrikt.

85 Må Sverre ¹⁾	k	T'13	32.0	8.3	3.3	Helseth	8	0	Ludv Lorentzen m fl, Øksningan
146 Må Kvik	f	T'12	21.0	5.0	1.5	C. Perf.	4	0	N Jacobsen, Sandvær i Helgeland
147 Må Gunnar	k	T'25	23.0	7.0	2.0	Rap	4	0	A Wangsholm, Tenna i Helgeland
148 Må Teisten	k	T'25	23.0	7.0	2.0	Sterk	5	0	Inøvald Bastesen, Skibbåtsvær

N-HL. Hol merkedistrikt.

35 Ms Alken ²⁾									
51 Må Fiks ³⁾	f k	T'13	22.5	6.0	3.5	Bolind.	5	0	Magnus Kråkli m fl, Stamsund
60 10/å — ⁴⁾									
65 Må — ⁵⁾	f k	T'25	30.0	10.0	2.9	Wichm.	7	0	Amandus Rasmussen, Ure
82 Må Grei ⁶⁾									

N-K. Kjerringøy merkedistrikt.

1 Mk Hanna ⁷⁾	k f	T'15	39.0	13.0	7.0	Bønes	18	2	Ole Eide m fl, Kjerringøy
4 Mk Svana ⁸⁾	k	T'10	39.0	13.2	9.5	Rap	15	2	A Pedersen m fl, Leines

N-LS. Langenes merkedistrikt.

30 Må Rapp ⁹⁾	k	T'14	24.0	6.0	4.0	Grei	4	0	Konrad Osnes, Nyksund
35 Mk Falken ¹⁰⁾									
36 Mk Fram II	t	T'08	55.0	15.0	7.0	Alpha	36	0	Otto Instøy m fl, Alsvåg
37 Mk Stabil	k	T'24	40.0	13.5	5.4	Stabil	25	1	Carl Holm m fl, Toftenes i V.ålen
39 Mk Fram	k	T'14	40.0	14.0	6.0	Alpha	14	1	Mårten Fredriksen, Nyksund
41 Mk Stø	h	T'25	38.5	13.0	6.5	Grei	18	0	Ole Ulriksen m fl, Langenes
42 Mk Øiland	k h	T'25	39.0	12.5	6.0	Alpha	14	1	P Pedersen m fl, Alsvåg
43 Må Langenes	t	T'25	28.0	9.0	4.0	Wichm.	5	0	Bernhard Eriksen, Langenes

N-LR. Leiranger merkedistrikt.

18 Må Rap ¹¹⁾									
51 Må Skum	f k	T'20	27.0	5.0	2.0	Wichm.	4	0	Martin Nilsen, Grøtøy
52 Ms Myr	k	T'25	34.0	11.0	4.0	Brunv.	12	0	Ernst Olsen, Grøtøy

N-L. Lurøy merkedistrikt.

8 Ms Havfruen ¹²⁾									
13 Mk Brått	k f	T'17	39.0	13.5	6.8	Finnøy	24	4	V J Busckmann m fl, Lurøy
16 Ms Åshild ¹³⁾	f k	T'16	32.5	11.0	5.3	Brunv.	12	0	Ivar Pettersen m fl, Lurøy
41 Ms Milly ¹⁴⁾									
55 Mk Diadem ¹⁵⁾	k	T'98	67.4	18.3	8.4	Populær	30	3	Brødr Hansen, Tonnes i Helgeland
98 Mk Forsøk ¹⁶⁾	f k	T'16	37.0	12.5	7.0	Rap	15	2	K Hansen m fl, Sleneset
100 Ms Havdur ¹⁷⁾	f k	T'17	33.0	11.2	5.6	Rap	12	2	Nils O Dyrov m fl, Nord-Solvær
114 Mk Erna	f k	T'25	40.0	13.5	7.5	Rap	18	3	L Hansen m fl, Nord-Solvær

N-LN. Lødingen merkedistrikt.

53 Må Brødrene ¹⁸⁾	k f	T'07	27.7	7.6	2.4	Atlanta	6	0	Johan Pedersen, Russshaugen
143 Mk Glunten	k f	T'22	37.0	11.5	5.5	Bolind.	15	0	Johan Pedersen, Russshaugen

1) Forandring i part.

2) Solgt til Buksnes

3) Skiftet eier innen distriktet.

4) Solgt til Sør-Varanger.

5) Tidl. innreg Må — solgt til Vardø herred.

6) Solgt og utgår som merkepl. fiskefarkost.

7) Skiftet motor.

8) Omb. 1925 og skiftet motor.

9) Skiftet eier innen distriktet.

10) Totalt forlist.

11) Utrangert.

12) Kondemneret.

13) Skiftet motor.

14) Kondemneret.

15) Skiftet eier innen distriktet

16-17) Skiftet motor.

18) Skiftet eier innen distriktet.

N-ME Meløy — N-R Rødøy.

Farkostens nummer, art og navn	2	3	4	5	6	7	8	9	10	11
	Anvendelse	Materiale	Byggear	Lengde	Bredde	Dybde	Maskin, navn	Antall HK	F. & fangstb.	Eierens (den korresponderende reders) navn og postadresse

N-ME. Meløy merkedistrikt.

11 Må Stanly	k f	T'25	30.0	10.0	4.8	Grei	7	0	Karl Pettersen, Grønøy
13 Må Spero	f	T'18	26.0	8.2	3.3	Rap	4	0	Jens Falv Støtt
19 S/å Odd	k f	T'01	19.8	7.8	3.0	—	—	—	Helmer Olsen m fl, Engravågen
22 Ms Fiskeren ¹⁾									
43 Mk Inga ²⁾	f k	T'13	42.7	13.5	5.0	Rap	22	3	Chr M Stene, Reipå
73 Må Brødrene ³⁾									
102 Må Rapp	k f	T'25	30.0	9.3	4.0	Rap	8	1	Johan Kristensen, Ørnes

N-MS. Moskenes merkedistrikt.

38 Må Alken	k	T'25	29.0	9.0	4.3	Wichm.	5	0	Rones Nilsen, Hammøy i Lofoten
67 Ms Lillegut ⁴⁾	f k	T'25	31.9	9.6	3.6	Skandia	7	0	Alfred Hauan, Sørvågen

N-NA. Nesna merkedistrikt.

60 Mk Sjonafjord	k	T'17	40.1	15.4	6.2	Brunv.	28	4	Håkon Gullesen, Sjona
61 Mk Sjøblomsten	k f	T'25	38.0	13.0	6.0	Brunv.	16	2	Edvin O Handnes m fl, Saura

N-NF. Nordfold merkedistrikt.

4 Mk Svana ⁵⁾									
15 Ms Kvik ⁶⁾	k f	T'16	25.0	8.4	4.0	Rap	5	0	Edmund Edwardsen m fl, Nordfold
16 Må Basken ⁷⁾	f k	T'16	25.5	8.5	2.9	Rap	5	0	Thv Sivertsen, Nordfold
57 Ms Peter	k	T'25	28.0	9.5	5.0	Wichm.	5	0	Edvard Hjertø m fl, Nordfold
58 Må Hermann	k	T'25	24.0	7.0	4.0	Konkur.	4	0	M A Bjørsvik m fl, Nordfold
59 Ms Norrøna	k f	T'10	33.0	11.0	4.8	Skandia	8	1	Herman Hansen m fl, Vinknes
60 Må Start	f	T'25	23.0	8.3	3.2	Wichm.	4	0	A Hjertø, Nordfold
61 S/å —	k f	T'25	25.0	6.2	2.6	—	—	—	Edv Kristensen, Mørsvikbotn
62 Må Sjølyst	k f	T'25	30.0	9.7	4.4	Stabil	6	1	Eiler P Stavfjord m fl, Vinknes
63 Ms Vally	k	T'16	34.0	12.0	5.0	Gideon	19	0	A Reinvik m fl, Mørsvikbotn

N-NV. Nordvik merkedistrikt.

1 Mk Brødrene ⁸⁾									
25 Ms Flugt ⁹⁾									
69 Må Fuglen ¹⁰⁾	k f	T'10	28.0	7.0	3.0	Favorit	3	0	J Johansen m fl, Store Vandved
73 Må Flink ¹¹⁾	k f	T'14	25.6	7.8	3.8	Heimdal	7	0	A H Hølvik m fl, Øyvågen
78 Må Ludos ¹²⁾	k f t	T'16	29.0	8.8	2.7	Rap	6	0	A Fjeldvang m fl, Lauvøy i Helgel.
83 Må Forsøk ¹³⁾	k	T'?	26.0	8.0	5.0	Wichm.	4	0	Finar Hestad, Lauvøy i Helgeland
85 Må Mary	k	T'24	27.7	8.3	4.5	Populær	6	0	Hans Larson, Bjørn i Helgeland
86 Må Havglimt	k f	T'25	27.0	7.5	4.0	Populær	6	0	Alb Sørøy m fl, Store Vandved
87 S/å Rovena	k f	T'?	30.0	10.0	4.2	—	—	—	I Lund v/ Bernh Larsen, Øyvågen
89 Må Tusk	k f	T'25	23.0	7.5	3.3	Rap	4	0	O O Heestad, Lauvøy i Helgeland

N-R. Rødøy merkedistrikt.

20 Mk Valborg ¹⁴⁾									
58 Ms Bina ¹⁵⁾	f k	T'08	37.0	14.0	6.0	Alpha	14	2	Mathis Ivarsen, Tjongsfjorden
85 Mk Brødrene ¹⁶⁾									

- 1) Utgår som merkepl. fiskefarkost.
- 2) Skiftet eier innen distriktet.
- 3) Totalt forlist.
- 4) Tidl innreg. Må Lillegut kondemnert.
- 5) Solgt til Rødøy.
- 6,7) Omb. 1925 og skiftet eier innen distriktet.
- 8) Solgt til Vardo.

- 9) Solgt til Vardo.
- 10) Tidl. innreg. Må Skarven utrangert.
- 11) Skiftet motor.
- 12,13) Skiftet eier innen distriktet.
- 14) Solgt til Sørreisa, se T 5 SA.
- 15) Omb. 1923.
- 16) Solgt til Salangen.

Farkostens nummer, art og navn	2 Anvendelse	3 Materiale	4 Byggeår	5 Lengde	6 Bredd	7 Dybde	Maskin, navn	9 Antall HK	10 F. & fangstb.	Eierens (den korresponderende reders navn og postadresse	11
-----------------------------------	--------------	-------------	-----------	----------	---------	---------	-----------------	-------------	------------------	-------------------------------------------------------------	----

N-SD. Skjerstad merkedistrikt.

40 Ms Aktiv |k f | T 10 | 26.0 | 8.5 | 4.0 | Dan | 6 | 0 | Birger Johansen, Breivik i Salten

N-SO. Sortland merkedistrikt.

60 Ms Steira¹⁾ | | | | | | | | | | | |
91 Mk Havbryn |k f | T 24 | 42.0 | 13.0 | 6.0 | Rap | 22 | 2 | Fredrik Kristiansen, Sortland

N-SS. Stamnes merkedistrikt.

9 D Seien |f k | T 20 | 82.3 | 17.0 | 9.8 | Damp | 70 | 3 | Otto Hansen, Sandnessjøen
12 10/å —²⁾ | | | | | | | | | | | |

N-SG. Steigen merkedistrikt.

2 Må Viking³⁾ | | | | | | | | | | | |
67 Må Skreien |k | T 25 | 33.0 | 11.0 | 5.0 | Helseth | 10 | 0 | Ludvik Falch m fl, Røtnes i Steigen

N-SF. Sørfold merkedistrikt.

15 Ms Vally⁴⁾ | | | | | | | | | | | |
42 8/å —⁵⁾ | | | | | | | | | | | |

N-T. Tjøtta merkedistrikt.

107 Ms Hildur⁶⁾ | | | | | | | | | | | |
126 Må Pilen |f | T ? | 16.0 | 4.0 | 1.5 | Real | 2 | 0 | Alfred J Rognan, Tåvær
137 8/å — |k | T 14 | 25.0 | 6.0 | 2.5 | — | — | 0 | Petter Hansen, Sundøy i Heløeland
138 Må Sleipner |f | T 11 | 20.0 | 5.5 | 2.5 | Sleipner | 3 | 0 | Aksel J Rognan m fl, Tåvær

N-TN. Træna merkedistrikt.

46 Må Julius⁷⁾ |f | T 07 | 20.5 | 6.7 | 2.5 | Sterk | 4 | 0 | O J A Olsen, Selvær
47 Må Havdrot |k | T 20 | 18.0 | 4.5 | 2.3 | Ferro | 4 | 0 | August J Dørvær, Selvær
48 Må Kitty |f k | T 24 | 22.6 | 5.0 | 2.5 | Sterk | 5 | 0 | Ole Lauritsen, Selvær

N-TF. Tysfjord merkedistrikt.

19 Ms Solveig⁸⁾ |f k | T 13 | 46.8 | 15.7 | 7.0 | Wichm. | 25 | 3 | K Jensen m fl, Kjerrvika
20 Mk Leif⁹⁾ |f k | T 17 | 40.0 | 13.0 | 6.0 | Rap | 20 | 2 | J Pettersen m fl, Kjøpsvik
21 Mk Brødrene¹⁰⁾ |f k | T 18 | 38.0 | 13.0 | 7.0 | Rap | 20 | 2 | H Kristiansen m fl, Kjøpsvik
26 Må Rap¹¹⁾ |k | T 15 | 27.6 | 9.6 | 5.0 | Rap | 5 | 0 | Jentoft Jensen m fl, Steffjorden
28 Må Fiskeren |k f | T 25 | 32.0 | 10.5 | 4.0 | Rap | 8 | 0 | Karl Kristensen m fl, Drag i Salten
110 Må Pilen |k f | T 15 | 30.0 | 8.0 | 3.0 | Gideon | 6 | 0 | Andor Pedersen, Steffjorden
111 Må Brødrene |k f | T 19 | 23.7 | 6.3 | 3.0 | Rap | 4 | 0 | Markus Martinussen, Steffjorden

N-V. Vågan merkedistrikt.

42 Ms Parten¹²⁾ | | | | | | | | | | | |
48 Må Melkar-
guttene¹³⁾ |k f | T 25 | 26.0 | 8.0 | 3.2 | Rap | 4 | 0 | Kr Andreassen, Stordal pr Svolvær
49 Ms Havsulen¹⁴⁾ |k f | T 16 | 33.5 | 10.0 | 4.0 | Rap | 9 | 0 | Kr Andreassen, Stordal pr Svolvær

1. Solgt til Øksnes, se N 83 Ø.
2. Solgt til Vågan, se N 154 V.
3. Overført til Vågan, se N 191 V.
4. Solgt til Sørfold, se N 63 SF.
5. Solgt og overgått til ikke merkepl. drift.
6. Solgt til Harstad, se T 54 H.

7. Omb. 1925.
8. 9. 10. Skiftet motor.
11. Omb. 1925.
12. Solgt til Gimøy, se N 35 GM.
13. Tidl. innreg. Må Melkerguttene utrangert.
14. Innlagt dekk.

N-V Vågan — NT-FS Fosnes.

Farkostens nummer, art og navn	2 Anvendelse	Materiale	Byggear	Lengde	Bredde	Dybde	Maskin, navn	Antall HK	F. & fangstb.	Eierens (den korresponderende reders) navn og postadresse
1		3	4	5	6	7	8	9	10	11
111 Ms Prøven ¹⁾	k f	T	16	33.0	11.0	4.5	Wichm.	7	0	E Benjaminsen, Følstad pr Svolvær
154 Må Ægir ²⁾	f k	T	10	34.0	9.5	4.4	Wichm.	5	0	M Arentzen, Laupstad i Lofoten
168 Mk Glunten ³⁾										
181 Må Bølgen II	k	T	25	35.0	11.0	5.0	Hein	7	0	Martin K Løvdal, Kabelvåg
191 Må Viking	k f	T	18	29.0	8.0	3.8	Helseth	8	0	Paul Pedersen, Kabelvåg
199 Må Hoholmen	f k	T	23	23.5	7.0	3.0	Gideon	3	0	Karl Jakobsen, Risvær i Lofoten
203 D Torsken	f k	S	03	84.5	18.7	8.6	Damp	110	3	A/S Brettesnes, Brettesnes
218 Må Fangst	f k	T	25	31.0	10.0	3.0	Rap	8	0	Alfred Eilertsen, Kabelvåg
220 Må Måsen ⁴⁾	f k	T	17	23.4	5.8	2.5	Gideon	3	0	Håkon Olsen, Austnesfjorden
221 Ms Erling	t	T	05	47.0	16.0	7.0	Alpha	24	1	Rich Hansen m fl, Brettesnes

N-VN. Vefsn merkedistrikt.

2 Ms Havfru⁵⁾

N-VA. Vega merkedistrikt.

26 Mk Vårsol ⁶⁾	k h	T	18	36.1	11.7	6.4	Hein	10	1	Johan J Floa m fl, Vega
127 Ms Havøy	f k h	T	21	33.5	9.5	5.0	Avance	8	0	Kr Johansen m fl, Rørøy i Helgeland
128 Ms Valborg	k	T	25	28.5	10.5	3.5	Gideon	8	1	Johan Myhre m fl, Rørøy i Helgel.

N-VS. Vevelstad merkedistrikt.

40 10/å —	k	T	14	29.0	6.0	2.0	—	—	0	Bernh. Løknes, Høyholm
52 10/å —	k	T	13	29.5	6.5	3.0	—	—	0	Lorents A Wåg m fl, Forvik i Helgel
55 Må Sterk	f k	T	22	18.0	5.0	3.0	Sterk	4	0	Daniel Moen m fl, Forvik i Helgel

N-VK. Vik merkedistrikt.

22 Må Måken	k f	T	24	30.0	10.0	4.5	Wichm.	6	0	Lorents Enge m fl, Vik i Helgeland
44 Må Håbet	k f	T	21	24.0	8.3	3.8	Gideon	4	0	Konrad O Sund m fl, Sandvågen

N-VR. Værøy merkedistrikt.

20 Mk Håbet⁷⁾ | k h | T 25 | 39.0 | 12.0 | 6.0 | Hein | 12 | 0 | Odin Olsen m fl, Røstlandet

N-Ø. Øksnes merkedistrikt.

26 Mk Brødrene ⁸⁾										
51 Ms Gjøa ⁹⁾										
83 Ms Gutorm	h k	T	13	40.0	13.5	5.0	Rap	22	2	N L Gulvik m fl, Steinlandsfjord
84 Må Fisker	k	T	17	25.0	7.0	3.5	Alpha	2	0	Augusta Lien, Sommarøy i V.ålen
85 Ms Fremtiden	k	T	25	32.0	10.0	4.2	Wichm.	7	1	Ing Gabrielsen, Sommarøy i V.ålen
86 Må Sig	f k	T	23	26.0	8.4	3.4	Wichm.	5	0	Sofus Ovesen, Sommarøy i V.ålen

Nord-Trøndelag fylke.

NT-FS. Fosnes merkedistrikt.

42 Må Asbjørn | f k | T 24 | 22.0 | 8.0 | 3.0 | Farstad | 4 | 0 | Joh P Vasli, Fosslandsosen

1) Innlagt dekk og skiftet motor.
 2) Omb. 1925. Tidl. innreg. Må Flink. utgår som merkepl. fiskefarkost.
 3) Solgt til Lødingen.
 4) Omb. 1925.

5) Solgt til Bodin.
 6) Skiftet eier innen distriktet.
 7) Tidl. innreg. Ms Albatros totalt forlist.
 8) Solgt til Tromsøysund.
 9) Solgt til Berg, se T 44 BG.

Farkostens nummer, art og navn	2 Anvendelse	3 Materiale	4 Byggetår	5 Lengde	6 Brekke	7 Dybde	Maskin, navn	9 Antall HK	10 F. & fangstb.	Eierens (den korresponderende reders) navn og postadresse
1							8			11

NT-G. Gravvik merkedistrikt.

28 6/å Neptun ¹⁾										
38 8/å — ²⁾										

NT-K. Kolvereid merkedistrikt.

61 Må Grei	f	T'24	22.0	6.4	3.0	Grei	4=0	0	Julian Bjørnli, Kolvereid
62 8/å —	f	T'04	31.0	9.0	?	—	—	4	Stadsø Notbruk, Buøy
64 Må Prøven	f k	T'25	22.0	6.0	3.0	Rap	4	0	Ottar Brødesen, Galtneset
65 Mk Vesle-Per	k h	T'25	36.0	11.5	5.3	Hein	14	1	Ingolf Nubdal m fl, Kolvereid
66 6/å Neptun	k	T'04	27.8	8.8	3.4	—	—	0	Petter Småeng, Måneset

NT-LA. Leka merkedistrikt.

41 Må Kvik	k f	T'24	24.5	8.0	4.5	Gideon	5	0	Edvin Johansen m fl, Hortavær
42 Må Måken	k f	T'20	29.0	9.0	4.0	Finnøy	6	0	Sivert Iversen m fl, Solsen

NT-NR. Nærøy merkedistrikt.

53 Ms Nordlyset ³⁾	l f	T'05	31.0	11.0	4.5	Populær	8	0	Thorvald Søllesvik, Rørvik
-------------------------------	-----	------	------	------	-----	---------	---	---	----------------------------

NT-O. Otterøy merkedistrikt.

42 Må Tor	f k	T'24	25.0	7.0	3.0	Gideon	5	0	Simon Åring m fl, Fosslandsosen
43 Må Kobben	k f	T'12	22.5	7.0	3.0	Konkur.	4	0	Einar Skorstad, Skorstad
44 Ms Agnes	k	T'25	30.0	12.0	5.5	Alpha	10	0	Ludv J Skorstad, Skorstad

NT-VN. Verran merkedistrikt.

7 Ss Brat	k	T'94	27.6	7.4	3.2	—	—	1	Anton Løvset, Verrastranda
8 Ss Leif	k	T'10	25.5	8.5	3.2	—	—	1	Per Stavrum, Verrastranda
9 Ss Viktor	f	T'10	25.5	8.5	4.2	—	—	1	Kristoffer Hindberg, Venneshamm

NT-V. Vikna merkedistrikt.

136 Ms Kvik ⁴⁾									
157 Må Anna ⁵⁾									

Sør-Trøndelag fylke.

ST-B. Bjugn merkedistrikt.

27 Mk Bøvågen	t	T'84	62.3	16.5	7.4	Populær	30	0	Λ/S Tindbodens Sildoljefabr, Bjugn
---------------	---	------	------	------	-----	---------	----	---	------------------------------------

ST-F. Fillan merkedistrikt.

46 Må Laksen ⁶⁾	f k	T'?	28.0	10.0	4.0	Dan	4	0	Andr Ansnes, Füllfjorden
----------------------------	-----	-----	------	------	-----	-----	---	---	--------------------------

ST-HM. Heim merkedistrikt.

39 Mk Bruse ⁷⁾	k f	T'12	49.0	14.4	7.5	Dan	28	2	Johan Seehuus, Heimsjøen
40 Må Herodes	k f	T'00	26.0	6.4	3.0	Heros	5	0	Jakob Aunvik, Hemnskjel

1) Solgt til Kolvereid, se NT 66 K.

2) Solgt til Sørfor, se T 27 SF.

3) Skiftet eier innen distriktet.

4) Solgt til Kristiansund, se M 30 K.

5) Solgt til Vinje, se ST 7 V.

6) Tidl. innreg. Må Laksen utrangert.

7) Omb. 1925.

ST-H Hitra — ST-Ø Ørland.

Farkostens nummer, art og navn	2	3	4	5	6	7	8	9	10	11
	Anvendelse	Materiale	Byggeår	Lengde	Bredde	Dybde	Maskin, navn	Antall HK	F. & fangstb.	Eierens (den korresponderende reders) navn og postadresse

ST-H. Hitra merkedistrikt.

15 Må Liv | k f | T'08 | 26.0 | 7.0 | 3.0 | Gideon | 5 | 0 | Thoralf Torvaldsen, Dolmøy

ST-J. Jøssund merkedistrikt.

22 Mk Odin¹⁾ | | | | | | | | | |

ST-K. Kvenvær merkedistrikt.

21 8/å —²⁾ | k f | T'00 | 25.0 | 5.5 | 2.0 | — | — | 0 | Aug Dønnesvik, Kvenvær
 30 Må Liv³⁾ | | | | | | | | | |
 41 8/å —⁴⁾ | f | T'99 | 24.0 | 5.0 | 2.0 | — | — | 0 | Peder Stene, Kvenvær
 51 8/å —⁵⁾ | f | T'12 | 24.5 | 5.0 | 2.0 | — | — | 0 | Bernh Faxvåg, Grefsnsvågen
 60 Må Standar⁶⁾ | f | T'98 | 24.0 | 6.0 | 3.0 | F. M. | 3 | 0 | Nils Langdahl, Monsøya
 65 8/å —⁷⁾ | f k | T'75 | 22.0 | 5.4 | 2.0 | — | — | 0 | Petter N Munkedahl, Kvenvær

ST-L. Lensvik merkedistrikt.

12 Mk Alken⁸⁾ | | | | | | | | | |

ST-NF. Nord-Frøya merkedistrikt.

75 Mk Ørnulf | k f | T'14 | 31.0 | 11.0 | 4.4 | Gideon | 6 | 0 | L Grønskog m fl, Sistranda
 231 Mk Lancing I⁹⁾ | | | | | | | | | |

ST-RS. Rissa merkedistrikt.

20 Mk Alken | k | T'17 | 33.0 | 11.0 | 6.0 | Gideon | 11 | 1 | A S Sivertsvik m fl, Hasselvika

ST-SD. Sandstad merkedistrikt.

19 Mk Marry¹⁰⁾ | | | | | | | | | |

ST-S. Stoksund merkedistrikt.

7 Ms Kletten¹¹⁾ | f k | T'09 | 30.0 | 12.0 | 5.0 | Helseth | 14 | 0 | B O Svenning m fl, Stoksund

ST-SF. Sør-Frøya merkedistrikt.

184 Må Trygg | k f | T'18 | 34.0 | 10.5 | 6.0 | Gideon | 8 | 0 | Johannes Nilsen, Titran
 185 Må Hyggen | k | T'12 | 32.0 | 11.0 | 5.0 | Gideon | 6 | 0 | Ole Pedersen Stabben, Titran

ST-V. Vinje merkedistrikt.

7 Må Anna¹²⁾ | f | T' ? | 30.0 | 10.0 | 4.5 | Gideon | 6 | 4 | Andreas Nilsen m fl, Vinjæra

ST-Ø. Ørland merkedistrikt.

65 Mk Odin | k f | T'17 | 32.0 | 9.0 | 4.0 | Bolind. | 10 | 0 | Joh J Uthaug m fl, Uthaug
 66 Mk Lancing I | h k | T'12 | 50.9 | 18.6 | 8.5 | Alpha | 30 | 0 | Oscar Kotte, Uthaug
 67 Må Gartgutten | k f | T'25 | 27.0 | 8.0 | 3.3 | Wichm. | 6 | 0 | J Salbu m fl, Garten i Fosna

1) Solgt til Ørland, se ST 65 Ø.

2) Skiftet eier innen distriktet.

3) Solgt til Hitra, se ST 15 H

4;5;6;7) Skiftet eier innen distriktet.

8) Solgt til Rissa, se ST 20 RS.

9) Solgt til Ørland, se ST 66 Ø.

10) Solgt til Roan.

11) Forandret navn ex Bølgen.

12) Omb. 1919.

Farkostens nummer, art og navn	Anvendelse	Materiale	Byggear	Lengde	Bredde	Dybde	Maskin, navn	Antall HK	F. & fangstb.	Eierens (den korresponderende reders) navn og postadresse
1	2	3	4	5	6	7	8	9	10	11

Møre fylke.

M-A. Ålesund merkedistrikt.

10 Mk Viking	h k	T'08	32.0	11.0	5.0	Gideon	10	1	Olaus Fjærtøft, Ålesund
29 Mk Hagleik ¹⁾									
79 D Gåpå ²⁾	h	S'99	86.5	17.5	8.7	Damp	150	0	A/S D/S Gåpå, Ålesund

M-K. Kristiansund merkedistrikt.

30 Ms Kvik	k f	T'13	29.5	10.0	4.2	Kampen	7	0	Nils Heggem, Kristiansund
70 Ms Bella	f	T'13	32.5	12.5	5.2	Heim	8	0	E Løkvik, Kristiansund

M-AE. Aure merkedistrikt.

79 Må Blik	f k	T'05	27.0	7.0	3.2	Helseth	4	0	Kr Ramsvik, Lesund i Nordmør
80 Mk Tjodar	h f k	T'10	39.5	13.0	6.8	Alpha	18	2	O F Oldervik m fl, Lurvik i Nordm

M-B. Borgund merkedistrikt.

56 Mk Borgund ³⁾									
-----------------------------	--	--	--	--	--	--	--	--	--

M-BS. Bremsnes merkedistrikt.

117 Må Astrid	f	T'25	25.0	7.5	3.0	Rap	4	0	Aksel I Røsand, Bruhagen
118 Ms Ingolf	k f	T'17	30.0	7.5	5.0	Dan	10	0	J E Austheim m fl, Sveggesundet

M-BU. Bud merkedistrikt.

13 Mk Ingvald ⁴⁾									
-----------------------------	--	--	--	--	--	--	--	--	--

M-F. Fræna merkedistrikt.

88 6/å	—	f	T'12	25.5	8.3	2.9	—	—	5	L Madsen m fl, Nordre Bjørnsund
--------	---	---	------	------	-----	-----	---	---	---	---------------------------------

M-GP. Grip merkedistrikt.

15 8/å Trio	k	T'10	23.0	6.0	2.0	—	—	0	Arnt Johannessen, Grip
16 Må Rap ⁵⁾									
18 Må Grønningen	k	T'23	21.0	6.0	2.5	Tenfj.	3	0	John N Larsen, Grip

M-H. Haram merkedistrikt.

60 Mk Sigurd ⁶⁾	k	T'00	42.5	13.0	8.0	Statt	20	0	Ole L Longva, Longva
64 Mk Odd ⁷⁾	k h	T'08	38.2	12.7	6.7	Statt	16	3	Hans J Haram m fl, Longva
66 Mk Bjørge ⁸⁾	k h	T'16	48.0	14.3	7.0	Alpha	28	2	Ole R Langva m fl, Longva
93 Mk Tjodar ⁹⁾									

M-HØ. Herøy merkedistrikt.

316 Må Nap	f	T'?	19.0	6.0	2.0	Tenfj.	3	0	Peter P Smådal, Leiney i Sunnmør
------------	---	-----	------	-----	-----	--------	---	---	----------------------------------

M-HP. Hopen merkedistrikt.

109 Ms Brødrene	f k	T'25	28.7	9.6	4.2	Gideon	6	1	J E Sætran m fl, Nord-Smøla
110 Må Trafik	f k	T'17	24.5	7.0	4.0	Wichm.	6	0	J K Rokstad, Veidholmen

1) Solgt til Kornstad, se M 21 KD.

2) Skiftet eier innen distriktet.

3) Solgt til Kornstad, se M 62 KD.

4) Solgt til Bremsnes, se M 118 BS.

5) Solgt til Tustna.

6) Omb. 1925 og skiftet motor.

7) Skiftet eier innen distriktet.

8) Omb. 1925.

9) Solgt til Aure, se M 80 AE.

M-KD Kornstad — SF-SV Sør-Vågsøy.

Farkostens nummer, art og navn	Anvendelse	Materiale	Byggeår	Lengde	Bredde	Dybde	Maskin, navn	Anvendelse	F. & fangstb.	Eierens (den korresponderende reders) navn og postadresse
1	2	3	4	5	6	7	8	9	10	11

M-KD. Kornstad merkedistrikt.

21 Mk Hugleik	f k	T'14	31.3	11.3	5.5	Hein	7	0	Anton Slatlem, Steinsgrenda
62 Mk Borgund	k h	T'16	32.0	12.4	5.8	Gideon	13	1	Tørris T Årsbog m fl, Vevang

M-NA. Nord-Aukra merkedistrikt.

7 Må —	f	T'17	24.4	8.0	3.0	—	—	3	Eidskrem Notbruk, Julsund pr Molde
11 6/å —	f	T'25	25.0	8.3	3.3	—	—	3	F S Kaltrø m fl, Aukra
20 Mk Håkon	k t	T'08	35.0	12.0	5.8	Skandia	12	1	Lars K Solem, Aukra

M-SV. Stangvik merkedistrikt.

6 Mk Gyda	f t	T'18	52.0	15.0	7.0	Stærkod.	16	3	L Røkkum m fl, Ålvundfjord
7 Må Fisk	k f	T'19	21.3	6.3	2.3	Delvin	4	0	Fredrik O Trodal, Bøfjorden

M-SA. Sør-Aukra merkedistrikt.

44 Må Kvikk	f	T'25	27.0	8.0	3.8	Akselv.	4	0	Kolbein R Hegdal, Otrøy-Heggdal
-------------	---	------	------	-----	-----	---------	---	---	---------------------------------

M-VA. Volda merkedistrikt.

24 Må Star	k	T'22	20.0	6.0	3.0	Waterm.	4	0	Torleiv Bergmann, Volda
------------	---	------	------	-----	-----	---------	---	---	-------------------------

M-ØG. Ørskog merkedistrikt.

15 Ms Viggo ¹⁾									
---------------------------	--	--	--	--	--	--	--	--	--

M-Ø. Ørsta merkedistrikt.

14 Mk Stein ²⁾									
---------------------------	--	--	--	--	--	--	--	--	--

Sogn og Fjordane fylke.

SF-A. Askvoll merkedistrikt.

153 Ms Glimt	h	T'22	39.0	15.0	7.0	Rap	22	0	O G Hillersø m fl, Bulandet
154 Må Halsnes	k	T'17	25.0	8.0	3.5	Rap	6	0	John Fedøy, Bulandet

SF-G. Gulen merkedistrikt.

58 Mk Strandulf ³⁾	k	T'15	40.0	12.0	5.0	Hein	10	0	T Brandanger m fl, Skjerjehamn
-------------------------------	---	------	------	------	-----	------	----	---	--------------------------------

SF-SU. Solund merkedistrikt.

176 8/å Farmann	f	T'25	30.0	10.0	4.0	—	—	1	H Ravne m fl, Tangenes i Sogn
177 6/å Teisten	f	T'25	28.0	9.0	5.0	—	—	0	Einar L Saltskår, Buskøy
178 8/å Kvalen	f	T'23	33.0	11.0	6.0	—	—	0	Einar L Saltskår m fl, Buskøy

SF-SV. Sør-Vågsøy merkedistrikt.

10 Mk Signal	f k	T'13	34.0	11.0	5.2	Alpha	4	0	Otto Sandvik, Måløy
129 Mk Basken	f k	T'13	36.0	12.0	6.0	Hein	16	0	Math. Kvalheim, Måløy

1) Ophugget.
2) Solgt til Ålesund.

3) Skiftet eier innen distriktet.

Farkostens nummer, art og navn	2	3	4	5	6	7	8	9	10	11
1	Anvendelse	Materiale	Byggår	Lengde	Bredde	Dybde	Maskin, navn	Antall HK	F. & fangstb.	Eierens (den korresponderende reders) navn og postadresse

Hordaland fylke.

H-AV. Austevoll merkedistrikt.

23 Må Sjømann | f | T|07| 30.0|13.0| 6.0| Avance | 8| 5| Olai Naustheller, Rostøy
71 Mk Morilden¹⁾ | f | T|07| 30.0|13.0| 6.0| Avance | 8| 5| Olai Naustheller, Rostøy

H-AM. Austrheim merkedistrikt.

145 Mk Onkel | t | T|17| 52.0|14.0| 5.0| Wichm. | 25| 0| Hagrup K Uthaug m fl, Fedje

H-FJ. Fitjar merkedistrikt.

84 Ms Gerda | k f | T| ? | 27.0|10.0| 4.0| Fram | 8| 0| M J Breivik m fl, Fitjar

H-H. Herdla merkedistrikt.

40 Ms Sjø- | k t | T|87| 33.0|13.0| 5.5| Normo | 15| 0| Johs P Træet m fl, Kjerrgarden
blomsten²⁾ | k t | T|87| 33.0|13.0| 5.5| Normo | 15| 0| Johs P Træet m fl, Kjerrgarden

H-HJ. Hjelme merkedistrikt.

5 Ms Håbet³⁾ | k h | T|08| 42.0|12.0| 6.0| Skandia | 25| 1| Peder H Sæle m fl, Sæle
6 Må Prøven | f k | T|25| 31.0|10.0| 4.0| Hein | 7| 1| B Kristiansen m fl, Hernar
66 Ms Nautnes I | k f | T|25| 41.8|14.6| 6.0| Avance | 20| 4| Knut O Nautnes m fl, Nautnes

H-L. Lindås merkedistrikt.

36 Må Sæl | t f | T|20| 17.5| 6.4| 3.2| ? | 4| 0| O M Kvammen m fl, Askelandsvåg
37 Må Rap | f t | T| ? | 28.7| 9.6| 3.7| Wichm. | 7| 1| Martin M Hindenes, Hindnes

H-S. Sund merkedistrikt.

17 Mk Stensland | t | T|25| 53.0|13.5| 7.0| Avance | 30| 0| I H Bakke m fl, Steinsland
177 Ms Naimi | k | T|15| 40.0|15.0| 8.0| Avance | 18| 0| Anders J Øvretvedt m fl, Telavåg
178 Må Astrid | f | T|25| 33.0|10.5| 5.0| Karm | 12| 0| Hjalvor Kalve, Steinsland

H-T. Tysnes merkedistrikt.

49 Må Brødrene | f | T| ? | 22.5| 7.0| 2.5| Wichm. | 4| 0| Nils K Torsnes m fl, Flatråker

1) Solgt til Skånevik.

2) Skiftet eier innen distriktet.

3) Skiftet motor.

Sammendrag over anmeldte forandringer i registret i 1924 og 1925,
forsåvidt angår farkosts flytning og forandring av merke.

Farkostens		Forandringens art	Farkostens nuv. merke
tidl. merke	art, navn		
F 4 H	Mk Lyngen	Solgt til Hadsel merkedistrikt og for- andret navn til Brott	N 93 H
F 13 H	Mk Fremad	Solgt til Talvik merkedistrikt	F 81 T
F 13 H	Mk Dagny	Solgt til Sørøysund merkedistrikt	F 84 S
F 19 H	Ms Margarethe II	Solgt til Kjelvik merkedistrikt	F 88 K
F 21 H	Ms Lavik	Solgt til Kvalsund merkedistrikt	
F 37 H	Ms Urd	Solgt til Loppa merkedistrikt	F 47 L
F 51 H	D Morild	Solgt til Tromsø merkedistrikt	T 74 T
F 55 H	Mk Skagen	Solgt til Loppa merkedistrikt	F 1 L
F 4 VS	Ms Elly	Solgt til Nord-Varanger merkedistrikt	F 51 NV
F 14 VS	Mk Svanen	Solgt til Nord-Varanger merkedistrikt	F 54 NV
F 53 VS	Mk Holmengrå	Solgt til Kjelvik merkedistrikt	F 24 K
F 41 V	Må Pluggen	Solgt til Sør-Varanger merkedistrikt	F 58 SV
F 50 V	Må Rap	Solgt til Malangen merkedistrikt	T 46 M
F 58 V	Mk Einar	Solgt til Sør-Varanger merkedistrikt	F 60 SV
F 72 V	Mk Østhavet	Solgt til Trondenes merkedistrikt	T 148 TS
F 76 V	Mk Dagny	Solgt til Hammerfest merkedistrikt	F 13 H
F 95 V	Ms Vally	Solgt til Trondhjem merkedistrikt	ST 4 T
F 103 V	Mk Fram II	Solgt til Langenes merkedistrikt	N 36 LS
F 131 V	Mk Caperen	Solgt til Vågan merkedistrikt	N 223 V
F 6 A	Ms Agnes	Solgt til Harstad merkedistrikt og for- andret navn til Kontigent	T 55 H
F 11 A	Dk Altenfjord	Solgt til Hammerfest merkedistrikt	F 4 H
F 13 A	6/3 Aurora	Nu opført som fiske- og fangstbåt (un- dernummer) til Ms Julie F 8 A	
F 16 A	Ms Alma	Solgt til Hammerfest merkedistrikt	F 3 H
F 7 B	Ms Kløppen	Solgt til Malangen merkedistrikt	T 43 M
F 21 B	Ms Florida	Solgt til Sørreisa merkedistrikt	T 21 SA
F 43 B	Mk Fremad	Solgt til Hillesøy merkedistrikt	T 102 HS
F 71 B	Mk Rolf	Solgt til Malangen merkedistrikt	T 45 M
F 1 G	Ms Poff	Solgt til Tromsøysund merkedistrikt og forandret navn til Låren	T 151 TD
F 4 G	Må Tordenskjold	Solgt til Vardø herred merkedistrikt	F 128 VH
F 13 G	Ms Prøven	Solgt til Balsfjord merkedistrikt	T 52 B
F 35 G	Må Smågutten	Solgt til Kjerringøy merkedistrikt	N 15 K
F 36 G	Mk Bjørn	Solgt til Sørøysund merkedistrikt	F 94 S
F 41 G	Må Prøven	Solgt til Lebesby merkedistrikt	F 93 LB
F 56 G	Må Alk	Solgt til Tana merkedistrikt	
F 5 HV	Må Brødrene	Solgt til Lyngen merkedistrikt og for- andret navn til Sjøgut	T 46 L
F 13 HV	Må Gustav II	Solgt til Sørøysund merkedistrikt	F 91 S
F 59 HV	Ms Hera	Solgt til Sørøysund merkedistrikt	F 93 S
F 7 K	Ms Erna	Solgt til Langenes merkedistrikt	N 38 LS
F 16 K	Mk Brødre	Solgt til Talvik merkedistrikt	F 83 T
F 35 K	Ms Holger	Solgt til Måsøy merkedistrikt	
F 65 K	Ms Duen	Solgt til Lebesby merkedistrikt	F 99 LB
F 94 K	Mk Demokraten	Solgt til Måsøy merkedistrikt	F 158 M
F 100 K	Ms Tryg	Solgt til Lebesby merkedistrikt	F 105 LB
F 115 K	Ms Anny	Solgt til Talvik merkedistrikt	F 80 T

Farkostens		Forandringens art	Farkostens
tidl. merke	art, navn		nuv. merke
F 130 K	Må Rap	Solgt til Lebesby merkedistrikt	F 106 LB
F 174 K	Ms Norpol	Solgt til Borge merkedistrikt	N 120 BE
F 6 KD	Ms Fender	Solgt til Sørøysund merkedistrikt	F 65 S
F 7 KD	Mk Nordlys	Solgt til Sørøysund merkedistrikt	F 89 S
F 65 LB	Må Populær	Solgt til Kvænangen merkedistrikt	T 48 KN
F 1 L	Mk Skagen	Solgt til Hammerfest merkedistrikt	F 55 H
F 13 L	D Blokken	Solgt til Talvik merkedistrikt	F 84 T
F 17 L	Mk Fiskeren	Solgt til Kvænangen merkedistrikt	T 55 KN
F 33 L	Ms Ole Nordman	Solgt til Langenes merkedistrikt	N 33 LS
F 35 L	Mk Havørnen	Solgt til Nordreisa merkedistrikt	T 18 N
F 44 M	Mk Erling	Solgt til Loppa merkedistrikt	F 9 L
F 63 M	Mk Tordenskjold	Solgt til Sørøysund merkedistrikt og forandret navn til Aslaug	F 9 S
F 85 M	Mk Bølgen	Solgt til Sør-Varanger merkedistrikt	F 57 SV
F 87 M	Ms Svanen	Solgt til Kjølvik merkedistrikt	F 48 K
F 100 M	S/å Hans	Solgt til Lavangen merkedistrikt	T 7 LV
F 137 M	Må Per	Solgt til Kjølvik merkedistrikt	F 230 K
F 27 NV	Mk Lomen	Solgt til Vardø herred merkedistrikt	F 125 VH
F 30 NV	Ms Nordkap	Solgt til Vadsø merkedistrikt	F 4 VS
F 20 SV	Mk Støren	Solgt til Vadsø merkedistrikt	F 29 VS
F 53 SV	Må Helseth	Solgt til Tana merkedistrikt	
F 68 S	Ms Sofie	Solgt til Hammerfest merkedistrikt	F 58 H
F 94 S	Mk Bjørn	Solgt til Sørfjord merkedistrikt og forandret navn til Olaf	T 25 SF
F 22 T	Mk Levahn VII	Solgt til Kjølvik merkedistrikt og forandret navn til Teddy	F 76 K
F 119 VH	Mk Alfén	Solgt til Vardø merkedistrikt og forandret navn til Einar	F 79 V
T 21 H	Mk Sneland	Solgt til Ibestad merkedistrikt	T 2 I
T 23 H	Mk Ellif	Solgt til Kvæfjord merkedistrikt	T 66 KF
T 38 H	Ms Solheim	Solgt til Trondenes merkedistrikt	
T 42 H	Ms Tulla	Solgt til Tromsø merkedistrikt	T 21 T
T 46 H	Må Teisten	Solgt til Lebesby merkedistrikt	F 101 LB
T 5 T	Mk Blomstersæl	Solgt til Stavanger merkedistrikt	R 149 S
T 25 T	Ms Lina	Solgt til Karlsøy merkedistrikt	T 63 K
T 26 T	Ms Brødrene	Solgt til Helgøy merkedistrikt	T 20 HG
T 28 T	Mk Tordenskjold	Solgt til Balsfjord merkedistrikt	T 45 B
T 37 T	Ms Seilo	Solgt til Saltdal merkedistrikt	N 7 SL
T 38 T	Ms Heidrun	Solgt til Malangen merkedistrikt	T 38 M
T 41 T	Mk Tromsværingen	Solgt til Tromsøysund merkedistrikt	T 145 TD
T 48 T	Mk Viking	Solgt til Karlsøy merkedistrikt	T 9 K
T 54 T	Mk Hanseat	Solgt til Tromsøysund merkedistrikt	T 163 TD
T 55 T	Ms Roenen	Solgt til Buksnes merkedistrikt	N 56 BS
T 58 T	Mk Roald II	Solgt til Tromsøysund merkedistrikt	T 140 TD
T 61 T	Ms Aslaug	Solgt til Skjervøy merkedistrikt	T 78 S
T 61 T	Ms Bolla	Solgt til Karlsøy merkedistrikt og forandret navn til Sjøstjernen	T 35 K
T 64 T	Ms Pilen	Solgt til Lenvik merkedistrikt	T 92 I.K
T 71 T	Mk Orlando II	Overført til Tromsøysund merkedistrikt	T 162 TD
T 74 T	Ms Mercur	Solgt til Tromsøysund merkedistrikt	T 137 TD
T 1 F	Mk Barnan	Solgt til Malangen merkedistrikt	T 40 B
T 12 B	Mk Siøveien	Solgt til Tromsøysund merkedistrikt	T 159 TD
T 24 B	Mk Ørnes	Solgt til Malangen merkedistrikt	T 41 M
T 1 BG	Ms Kapella	Solgt til Saltdal merkedistrikt	N 3 SL
T 12 BG	Mk Bølgen	Solgt til Tromsøysund merkedistrikt	T 160 TD
T 19 BG	Må Brødrene	Overført til Sveio merkedistrikt	H 62 SO
T 34 BG	Må Ingeborg	Solgt til Hillesøy merkedistrikt	T 17 HS
T 44 BG	Må Fiskén	Solgt til Øksnes merkedistrikt	N 84 Ø
T 35 BK	Ms Strømpegutten	Solgt til Vågan merkedistrikt	N 215 V

Farkostens		Forandringens art	Farkostens nouv. merke
tidl. merke	art, navn		
T 10 D	Ms Edna	Solgt til Bodø merkedistrikt	
T 17 D	Ms Lyra	Solgt til Kvæfjord merkedistrikt	T 67 KF
T 27 D	Må Viking	Solgt til Salangen merkedistrikt	T 30 SL
T 47 D	Ms Lilly	Solgt til Ibestad merkedistrikt	T 78 I
T 53 D	Mk Fremad	Solgt til Ibestad merkedistrikt	T 26 I
T 54 D	Må Marry	Tildelt nyt nummer i Dyroy	T 5 D
T 17 HG	Mk Ekerdal	Solgt til Hol merkedistrikt og forandret navn til Havbrot	N 94 HL
T 19 HG	Ms Alliancec	Solgt til Karlsøy merkedistrikt	T 62 K
T 28 HG	Må Hai	Solgt til Kvænangen merkedistrikt	T 58 KN
T 1 HS	Ms Helga	Solgt til Lenvik merkedistrikt	
T 18 HS	Må Edward	Solgt til Lebesby merkedistrikt	F 108 LB
T 27 HS	Ms Alfa	Solgt til Torsken merkedistrikt	T 22 TK
T 83 HS	Må Tryg	Solgt til Tromsøysund merkedistrikt	T 147 TD
T 2 I	Mk Vårglimt	Solgt til Balsfjord merkedistrikt	T 44 B
T 110 I	Mk Mågen	Solgt til Hadsel merkedistrikt	
T 111 I	Må Leif	Solgt til Tysfjord merkedistrikt og forandret navn til Ærna	N 107 TF
T 153 I	S/å —	Solgt til Vågan merkedistrikt	N 224 V
T 16 K	Ms Eline	Solgt til Steigen merkedistrikt	N 66 SG
T 28 K	Mk Sjøgutten	Solgt til Tromsø merkedistrikt	T 39 T
T 37 K	Mk Havglimt	Solgt til Helgøy merkedistrikt	T 48 HG
T 43 K	Mk Valensia	Solgt til Tromsøysund merkedistrikt og forandret navn til Langsundmund	T 91 TD
T 55 K	S/å Trygg	Solgt til Tromsøysund merkedistrikt	T 11 TD
T 63 K	Ms Lina	Solgt til Tromsø merkedistrikt	T 36 T
T 3 KF	Må Fiskeren	Solgt til Trondenes merkedistrikt	T 2 TS
T 14 KF	Mk Johan Drage	Solgt til Tranøy merkedistrikt	T 33 TN
T 18 KF	Mk Norland	Solgt til Ibestad merkedistrikt	T 45 I
T 20 KF	Mk Marry	Solgt til Lenvik merkedistrikt	T 73 LK
T 4 LV	Ms Solid	Solgt til Vågan merkedistrikt	N 31 V
T 15 LK	Mk Alan	Solgt til Karlsøy merkedistrikt	T 69 K
T 92 LK	Ms Pilen	Solgt til Salangen merkedistrikt	T 31 SL
T 4 L	Ms Signe	Solgt til Talvik merkedistrikt	F 79 T
T 5 L	Mk Fram	Solgt til Karlsøy merkedistrikt	T 70 K
T 7 L	Ms Håbet	Solgt til Evenes merkedistrikt	N 51 E
T 17 L	Ms Helene	Solgt til Karlsøy merkedistrikt	T 64 K
T 42 L	Ms Valvåg	Solgt til Skjervøy merkedistrikt	T 75 S
T 65 L	Ms Dagny	Solgt til Nordreisa merkedistrikt	T 16 N
T 14 M	Mk Marina	Solgt til Ibestad merkedistrikt	T 39 I
T 17 M	Mk Anne	Solgt til Hillesøy merkedistrikt	T 49 HS
T 18 M	Mk Arnodd	Solgt til Leiranger merkedistrikt	N 50 LR
T 20 M	Ms Glitner	Solgt til Gamvik merkedistrikt	F 11 G
T 29 M	Må Kvik	Solgt til Hillesøy merkedistrikt	T 96 HS
T 35 M	Må Prøven	Solgt til Målselv merkedistrikt	T 5 MV
T 8 N	Mk Falken	Solgt til Skjervøy merkedistrikt	T 80 S
T 17 N	Mk Ragnhild	Solgt til Helgøy merkedistrikt	T 14 HG
T 6 SL	Ms Nomen	Solgt til Sortland merkedistrikt	N 89 SO
T 13 S	Mk Ole	Solgt til Karlsøy merkedistrikt og forandret navn til Prøven	T 4 K
T 18 S	Mk Vandrigen	Solgt til Hammerfest merkedistrikt	F 56 H
T 30 S	Mk Ocean	Solgt til Lødingen merkedistrikt	N 113 LN
T 58 S	Må Vårblomst	Solgt til Lyngen merkedistrikt	T 86 L
T 60 S	Må Snar	Solgt til Nesseby merkedistrikt	F 16 N
T 74 S	Må Mågen	Solgt til Dyroy merkedistrikt	
T 11 SF	Mk Nordan	Solgt til Lyngen merkedistrikt og forandret navn til Klippen	T 5 L
T 14 SF	Mk Fram	Solgt til Karlsøy merkedistrikt og forandret navn til Ulstein	T 28 K
T 5 SA	Ms Pokala	Solgt til Målselv merkedistrikt	T 1 MV
T 12 SA	Mk Reidar	Solgt til Salangen merkedistrikt	T 28 SL

Farkostens		Forandringens art	Farkostens nuv. merke
tidl. merke	art, navn		
T 17 SA	Ms Solheim	Solgt til Sortland merkedistrikt og for- andret navn til Verlo	N 86 SO
T 18 SA	Ms Polara	Solgt til Borge merkedistrikt	N 141 BE
T 19 SA	Mk Rørland	Solgt til Bø merkedistrikt	N 139 BØ
T 33 SA	Ms Palmen	Solgt til Måsøy merkedistrikt	
T 24 SA	Ms Mira	Solgt til Karlsøy merkedistrikt	T 67 K
T 35 SA	Ms Bolla	Solgt til Tromsø merkedistrikt	T 61 T
T 46 SA	Mj Vona	Solgt til Lenvik merkedistrikt	
T 11 TK	Ms Rødsand	Solgt til Måsøy merkedistrikt	F 151 M
T 14 TK	Ms Fram	Solgt til Borge merkedistrikt	N 135 BE
T 62 TK	Ms Rappen	Solgt til Gamvik merkedistrikt	F 24 G
T 67 TK	S/A Olav	Solgt til Kvæfjord merkedistrikt og op- ført som fiske- og fangstbåt (under- nummer) til T 30 KF	
T 68 TK	S/A Sigur	Solgt til Kvæfjord merkedistrikt og op- ført som fiske- og fangstbåt (under- nummer) til T 30 K F	
T 9 TN	Ms Alfa	Solgt til Lødingen merkedistrikt	N 138 LN
T 16 TN	Mk Glup	Solgt til Bjarkøy merkedistrikt og for- andret navn til Aktiv	T 65 BK
T 21 TN	Ms Maud	Solgt til Tjeldsund merkedistrikt	N 40 TS
T 34 TN	Ms Malstrøm	Solgt til Lenvik merkedistrikt	T 50 I.K
T 38 TN	Må Kamp	Solgt til Sør-Varanger merkedistrikt	
T 43 TN	Må Prøven	Solgt til Lebesby merkedistrikt	F 102 LB
T 31 TD	Må Anoline	Solgt til Balsfjord merkedistrikt	T 43 B
T 45 TD	Ms Gutterne	Solgt til Lyngen merkedistrikt og for- andret navn til Sejen	T 60 L
T 47 TD	Mj Vona	Solgt til Sørreisa merkedistrikt	T 46 SA
T 57 TD	Ms Borgny	Solgt til Hillesøy merkedistrikt	T 100 HS
T 102 TD	Må Gå På	Solgt til Vardø merkedistrikt	F 91 V
T 104 TD	Må Asmund	Solgt til Balsfjord merkedistrikt og for- andret navn til Fiskeren	T 49 B
T 119 TD	Ms Dion	Solgt til Bølfjord merkedistrikt	T 50 B
T 129 TD	Må Siggen	Solgt til Perlevåg merkedistrikt	
T 137 TD	Ms Mercur	Solgt til Tromsø merkedistrikt	T 55 T
T 141 TD	Mk Terningen	Solgt til Tromsø merkedistrikt	T 64 T
T 1 TS	Mk Esbjerg	Solgt til Lødingen merkedistrikt og for- andret navn til Kanstødfjord	N 125 LN
T 2 TS	Må Tryg	Solgt til Torsken merkedistrikt	T 66 TK
T 4 TS	Ms Norafjeld	Solgt til Biørnskinn merkedistrikt	N 35 BJ
T 10 TS	D Rolf	Solgt til Hørstad merkedistrikt	T 49 H
T 11 TS	Mk Martin Voldstad	Solgt til Hadsel merkedistrikt og for- andret navn til Torbiørn II	N 1 H
T 58 TS	Mk Albin	Solgt til Ibestad merkedistrikt	T 7 I
T 67 TS	Må —	Solgt til Harstad merkedistrikt og gitt navnet Viktor	T 52 H
T 67 TS	Må Liv	Solgt til Kjølvik merkedistrikt	F 136 K
T 111 TS	Mk Andfjord	Solgt til Tromsø merkedistrikt	T 24 T
T 117 TS	Mk Populær	Solgt til Evenes merkedistrikt	N 50 E
T 119 TS	Må Drijgent	Solgt til Hamarøy merkedistrikt og for- andret navn til Ågot	N 53 HM
T 126 TS	Må Eli	Solgt til Lyngen merkedistrikt	T 4 L
T 140 TS	Må Hurtig	Solgt til Lavangen merkedistrikt	T 17 LV
N 4 B	Ms Gudrun	Solgt til Fauske merkedistrikt	N 16 FE
N 19 B	Ms Avance	Solgt til Hol merkedistrikt	N 90 HL
N 22 B	Ms Molla	Solgt til Stammes merkedistrikt	N 6 SS
N 23 B	Mk Glimt	Solgt til Gildeskål merkedistrikt	N 55 G
N 28 B	Mk Saltedalingen	Solgt til Ibestad merkedistrikt	T 44 I

Farkostens		Forandringens art	Farkostens nrv. merke
tidl. merke	art, navn		
N 29 B	Mk Stålis	Solgt til Bodin merkedistrikt	N 93 BN
N 30 B	Mk Reno	Solgt til Stannes merkedistrikt	N 1 SS
N 32 B	Mk Johanna		
	Karoline		
N 38 B	Må Møringen	Solgt til Tromsø merkedistrikt	T 53 T
N 4 3D	Ms Osen	Solgt til Bodin merkedistrikt	N 45 BN
		Solgt til Vega merkedistrikt og for-	
		andret navn til Svanen	N 120 VA
N 3 M	Ms Laksen	Solgt til Vega merkedistrikt	
N 14 M	Ms Erling	Solgt til Vågan merkedistrikt	N 221 V
N 5 S	Må Fart	Solgt til Hadsel merkedistrikt og for-	
		andret navn til Brødrene	N 224 H
N 6 S	Må Gudrun	Overført til Hol merkedistrikt	N 83 HL
N 6 S	Ms Lux	Solgt til Vågan merkedistrikt	N 164 V
N 9 S	Ms Sjøvold	Solgt til Vågan merkedistrikt	N 45 V
N 18 S	Mj Solbjørn	Solgt til Harstad merkedistrikt	T 53 II
N 20 S	Må Lunn	Overført til Borge merkedistrikt	N 116 BE
N 25 S	Mk Nord-Norge	Solgt til Vågan merkedistrikt og for-	
		andret navn til Nordnorge I	N 9 V
N 27 S	8/å —	Solgt til Vardø merkedistrikt	F 25 V
N 41 S	Ms Flugt II	Solgt til Trondenes merkedistrikt	T 161 TS
N 17 AH	Må Populær	Solgt til Tjøtta merkedistrikt	N 135 T
N 34 AH	Ms Inga	Solgt til Herøy merkedistrikt	N 130 HR
N 44 AH	Må Fram	Solgt til Buksnes merkedistrikt	
N 47 AH	Må Putte	Solgt til Gildeskål merkedistrikt og for-	
		andret navn til Vikmann	N 24 G
N 15 A	Ms Per Sivle	Solgt til Trondenes merkedistrikt	T 1 TS
N 28 A	Ms Dan	Solgt til Dverberg merkedistrikt	N 4 D
N 40 A	Mk Vikan	Solgt til Kjølvik merkedistrikt	F 90 K
N 44 A	Ms Barnan	Solgt til Hadsel merkedistrikt og for-	
		andret navn til Alma	N 240 H
N 3 AN	Ms Hildur	Solgt til Tjøtta merkedistrikt	N 107 T
N 5 AN	Ms Heimdal	Solgt til Lødingen merkedistrikt	N 105 LN
N 8 AN	Mk Alken	Solgt til Lødingen merkedistrikt	N 123 LN
N 9 AN	Mk Halvdan Ure	Solgt til Bjørnskinn merkedistrikt	N 24 BJ
N 21 AN	Ms Skreien	Solgt til Lødingen merkedistrikt	N 134 LN
N 24 AN	Må Sjøliv	Solgt til Ballangen merkedistrikt	N 21 BG
N 13 BL	Mk Irma	Solgt til Vågan merkedistrikt	N 20 V
N 28 BJ	Ms Titan	Solgt til Vardø merkedistrikt	F 55 V
N 29 BJ	Ms Bireitt	Solgt til Lebesby merkedistrikt	F 74 LB
N 10 BN	Ms Astrid	Solgt til Evenes merkedistrikt	N 26 E
N 16 BN	Mk Brødrene	Solgt til Trondenes merkedistrikt	
N 18 BN	Ms Kristine	Solgt til Sørfold merkedistrikt	N 56 SF
N 44 BN	Mk Giver	Solgt til Leirfjord merkedistrikt	N 56 LF
N 45 BN	Må Møringen	Solgt til Hol merkedistrikt	N 21 HL
N 57 BN	Ms Johanna	Solgt til Lenvik merkedistrikt	T 47 I.K
N 77 BN	10/å —	Solgt til Buksnes merkedistrikt	N 92 BS
N 80 BN	8/å —	Solgt til Hadsel merkedistrikt	N 223 H
N 15 BR	10/å Snar	Solgt til Vågan merkedistrikt	N 62 V
N 16 BR	Ms Lilien	Solgt til Brønnøysund merkedistrikt	N 15 RD
N 19 BR	Mk Kvik	Solgt til Vikna merkedistrikt	NT 183 V
N 20 BR	Mk Mally	Solgt til Tromsøysund merkedistrikt	T 161 TD
N 26 BR	Ms Kameraten	Solgt til Vega merkedistrikt	N 125 VA
N 27 BR	Ms Falkhetten	Solgt til Herøy merkedistrikt	N 131 HR
N 32 BR	Ms Erna	Solgt til Vikna merkedistrikt	NT 181 V
N 45 BR	Må —	Solgt til Vik merkedistrikt	N 33 VK
N 53 BR	Ms Siolykken	Solgt til Nærøy merkedistrikt	NT 95 NR
N 57 BR	Ms Glimt	Solgt til Vikna merkedistrikt	NT 178 V
N 85 BR	10/å —	Solgt til Gamvik merkedistrikt og gitt navnet Styleren	F 195 G
N 117 BR	10/å —	Solgt til Gamvik merkedistrikt	F 166 G
N 119 BR	Ms Baldur	Solgt til Lurøvs merkedistrikt og for- andret navn til Laksen	N 95 L

Farkostens		Forandringens art	Farkostens nrv. merke
tidl. merke	art, navn		
N 123 BR	Mk Valborg	Solgt til Gildeskål merkedistrikt og for- andret navn til Fiskbjørn	N 66 G
N 129 BR	S/å —	Tildelt nytt nummer i Brønnøy	N 16 BR
N 1 BS	Mk Bølgen	Solgt til Bjørnskinn merkedistrikt	N 12 BJ
N 4 BS	Mk Harald	Solgt til Høl merkedistrikt	N 92 HL
N 6 BS	Må Sprøit	Solgt til Borge merkedistrikt	N 147 BE
N 26 BS	Ma Saren	Solgt til Hadsel merkedistrikt	N 229 H
N 32 BS	Ms Brødrene	Solgt til Tromsøysund merkedistrikt	T 158 TD
N 26 BØ	Ms Liv	Solgt til Hadsel merkedistrikt og for- andret navn til Heilo	N 73 H
N 29 BØ	Ms Sjøliv	Solgt til Evenes merkedistrikt	N 22 E
N 56 BØ	Mk Snøgg	Solgt til Vågan merkedistrikt	N 225 V
N 103 BØ	Ms Tryg	Solgt til Hadsel merkedistrikt	N 225 H
N 120 BØ	Mk Brødrene	Solgt til Sortland merkedistrikt og for- andret navn til Bjørn	N 85 SO
N 127 BØ	Ms Alken	Solgt til Tromsø merkedistrikt	T 50 T
N 1 D	Ms Marie	Overført til Andenes merkedistrikt	N 31 A
N 2 D	Ms Ocean	Overført til Andenes merkedistrikt	N 27 A
N 3 D	Ms Dan	Overført til Andenes merkedistrikt	N 28 A
N 4 D	Ms Røiken	Overført til Andenes merkedistrikt	N 1 A
N 5 D	Ms Bonden	Overført til Andenes merkedistrikt	N 5 A
N 6 D	Ms Lykken	Overført til Andenes merkedistrikt	N 34 A
N 7 D	Ms Sleipner	Overført til Andenes merkedistrikt	N 2 A
N 8 D	Ms Ula	Overført til Andenes merkedistrikt	N 24 A
N 9 D	Ms Nor	Overført til Andenes merkedistrikt	N 9 A
N 11 D	Ms Gideon	Overført til Andenes merkedistrikt	N 37 A
N 12 D	Ms Augnis	Overført til Andenes merkedistrikt	N 36 A
N 13 D	Ms Ørnen	Overført til Andenes merkedistrikt	N 42 A
N 14 D	Ms Vikking	Overført til Andenes merkedistrikt	N 6 A
N 15 D	Ms Sleipner	Overført til Bjørnskinn merkedistrikt	N 4 BJ
N 17 D	Mk Saltenfjord	Solgt til Sortland merkedistrikt og for- andret navn til Havbryn	N 91 SO
N 18 D	Mk Osvold	Overført til Andenes merkedistrikt	N 4 A
N 19 D	Mk Oltar	Overført til Andenes merkedistrikt	N 19 A
N 20 D	Ms Venus	Overført til Andenes merkedistrikt	N 35 A
N 22 D	Ms Nordstjernen	Overført til Bjørnskinn merkedistrikt	N 5 PJ
N 24 D	Ms Havella	Overført til Andenes merkedistrikt	N 12 A
N 25 D	Ms Flukt	Overført til Bjørnskinn merkedistrikt	N 18 BJ
N 26 D	Ms Prøven	Solgt til Trondenes merkedistrikt	T 120 TS
N 27 D	Mk Bjørulf	Overført til Andenes merkedistrikt	N 52 A
N 28 D	Mk Parat	Overført til Andenes merkedistrikt	N 53 A
N 29 D	Ms Nor	Overført til Andenes merkedistrikt	N 51 A
N 30 D	Ms Olga	Overført til Andenes merkedistrikt	N 47 A
N 31 D	Ms Marie	Overført til Andenes merkedistrikt	N 13 A
N 33 D	Ms Draugen	Solgt til Ibestad merkedistrikt	T 163 I
N 36 D	Ms Bjørg	Overført til Andenes merkedistrikt	N 10 A
N 39 D	Ms Trio	Overført til Andenes merkedistrikt	N 7 A
N 40 D	Mk Alken	Overført til Andenes merkedistrikt	N 49 A
N 42 D	Ms Per Sivle	Overført til Andenes merkedistrikt	N 15 A
N 43 D	Ms Havsulen	Overført til Bjørnskinn merkedistrikt	N 27 BJ
N 44 D	Ms Nor	Overført til Andenes merkedistrikt	N 3 A
N 45 D	Mk Storegut	Solgt til Trondenes merkedistrikt	T 144 TS
N 46 D	Ms Petra	Overført til Bjørnskinn merkedistrikt	N 8 BJ
N 47 D	Mk Svanen	Overført til Andenes merkedistrikt	N 54 A
N 48 D	Mk Sjøveien	Overført til Andenes merkedistrikt	N 20 A
N 49 D	Mk Børra	Overført til Bjørnskinn merkedistrikt og forandret navn til Bor	N 11 BJ
N 50 D	Ms Anden	Overført til Andenes merkedistrikt	N 57 A
N 53 D	Ms Ferdinand	Overført til Andenes merkedistrikt	N 38 A
N 54 D	Ms Urød	Overført til Andenes merkedistrikt	N 21 A
N 56 D	Mk Brødrene	Overført til Andenes merkedistrikt	N 45 A

Farkostens		Forandringens art	Farkostens nuv. merke
tidl. merke	art. navn		
N 57 D	Ms Havørnen	Overført til Bjørnskinn merkedistrikt	N 10 BJ
N 58 D	Må Trygg	Overført til Andenes merkedistrikt	N 32 A
N 59 D	Ms Moder	Overført til Andenes merkedistrikt	N 30 A
N 60 D	Mk Vikan	Overført til Andenes merkedistrikt	N 40 A
N 61 D	M ^s Sjøliv	Overført til Andenes merkedistrikt	N 16 A
N 62 D	Ms Enighed	Overført til Andenes merkedistrikt og forandret navn til Svalen	N 11 A
N 63 D	Ms Liljen	Solgt til Trondenes merkedistrikt og forandret navn til Ruth	T 160 TS
N 64 D	8/å —	Overført til Bjørnskinn merkedistrikt	N 15 BJ
N 65 D	Mk Baren	Solgt til Lødingen merkedistrikt	N 111 LN
N 67 D	Ms Real	Overført til Andenes merkedistrikt	N 18 A
N 68 D	Ms Skum	Overført til Andenes merkedistrikt	N 25 A
N 69 D	Ms Jæv	Overført til Andenes merkedistrikt	N 17 A
N 70 D	Ms Anna	Overført til Andenes merkedistrikt	N 58 A
N 71 D	Ms Laksen	Overført til Bjørnskinn merkedistrikt	N 31 BJ
N 72 D	Ms Sjøfuglen	Overført til Andenes merkedistrikt	N 50 A
N 73 D	Ms Selma	Overført til Andenes merkedistrikt	N 23 A
N 77 D	Ms Vally	Overført til Bjørnskinn merkedistrikt	N 7 BJ
N 78 D	Ms Alken	Overført til Andenes merkedistrikt	N 43 A
N 80 D	Ms Anna	Overført til Bjørnskinn merkedistrikt	N 9 BJ
N 81 D	Ms Leon	Overført til Andenes merkedistrikt	N 22 A
N 82 D	Ms Nor	Solgt til Bjarkøy merkedistrikt	T 39 BK
N 83 D	Ms Mjølner	Overført til Bjørnskinn merkedistrikt	N 26 BJ
N 84 D	Ms Nupen	Overført til Andenes merkedistrikt	N 33 A
N 85 D	Ms Furfjord	Overført til Bjørnskinn merkedistrikt	N 25 BJ
N 86 D	Må Snøgg	Overført til Bjørnskinn merkedistrikt	N 23 BJ
N 87 D	Må Nautbilen	Overført til Bjørnskinn merkedistrikt	N 14 BJ
N 89 D	Ms Danette	Overført til Andenes merkedistrikt	N 48 A
N 91 D	Ms Bauta	Overført til Andenes merkedistrikt	N 29 A
N 92 D	Ms Sløiken	Overført til Andenes merkedistrikt	N 26 A
N 93 D	10/å —	Overført til Bjørnskinn merkedistrikt	N 21 EJ
N 94 D	Mk Fremad	Solgt til Bjarkøy merkedistrikt	T 69 BK
N 93 D	Må Kvik	Overført til Andenes merkedistrikt	N 8 A
N 97 D	Ms Prøven	Solgt til Vågan merkedistrikt	N 34 V
N 102 D	Må Brenæs	Overført til Bjørnskinn merkedistrikt	N 20 BJ
N 105 D	8/å —	Overført til Bjørnskinn merkedistrikt	N 16 BJ
N 106 D	Ms Dræggen	Overført til Bjørnskinn merkedistrikt	
N 109 D	Ms Barnan	Overført til Andenes merkedistrikt	N 44 A
N 110 D	Ms Irma	Overført til Bjørnskinn merkedistrikt	N 30 BJ
N 111 D	Ms Haveggen	Overført til Andenes merkedistrikt	N 60 A
N 114 D	Mk Sørreisa	Overført til Bjørnskinn merkedistrikt	N 19 BJ
N 115 D	Ms Alken	Overført til Bjørnskinn merkedistrikt	N 6 BJ
N 116 D	Må Kvik	Overført til Bjørnskinn merkedistrikt	N 13 BJ
N 117 D	Må Brødrene	Overført til Bjørnskinn merkedistrikt	N 1 BJ
N 118 D	Må Prøven	Overført til Bjørnskinn merkedistrikt	N 2 BJ
N 119 D	8/å —	Overført til Bjørnskinn merkedistrikt	N 3 BJ
N 120 D	Må Rap	Overført til Bjørnskinn merkedistrikt	N 17 BJ
N 122 D	Ms Leopard	Overført til Andenes merkedistrikt	N 14 A
N 124 D	Må Wichmann	Overført til Andenes merkedistrikt	N 41 A
N 1 DS	Ms Havidur	Solgt til Lurøy merkedistrikt	N 100 L
N 6 DS	Mk Sjøblomsten	Solgt til Salangen merkedistrikt	T 29 SL
N 13 DS	Må Pinken	Solgt til Borge merkedistrikt og forandret navn til Snøgg	N 118 BE
N 17 DS	Ms Indland	Solgt til Ibestad merkedistrikt	T 159 I
N 19 DS	Mk Nordlys	Solgt til Tromsøysund merkedistrikt	T 102 TD
N 42 DS	Må Smart	Solgt til Hol merkedistrikt	N 27 HL
N 1 E	Ms Linjer	Overført til Ballangen merkedistrikt	N 15 BG
N 4 E	Ms Hulda	Overført til Ballangen merkedistrikt	N 14 BG
N 5 E	Må Uræd	Overført til Ballangen merkedistrikt	N 11 BG
N 6 E	Mk Haldis	Overført til Ballangen merkedistrikt	N 1 BG

Farkostens		Forandringens art	Farkostens nuv. merke
tidl. merke	art, navn		
N 8 E	Mk Hinden	Overført til Ballangen merkedistrikt	N 12 BG
N 18 E	Må Glimt	Overført til Ballangen merkedistrikt	N 17 BG
N 19 E	Må Solheim	Overført til Ballangen merkedistrikt	N 5 EG
N 23 E	Må Juno	Overført til Ballangen merkedistrikt	N 7 BG
N 28 E	Må Fix	Overført til Ballangen merkedistrikt	N 10 BG
N 29 E	Må Grei	Overført til Ballangen merkedistrikt	N 16 BG
N 30 E	Må Alken	Overført til Ballangen merkedistrikt	N 9 BG
N 34 E	Må Rap	Overført til Ballangen merkedistrikt	N 2 BG
N 36 E	Mk Regina	Solgt til Ibestad merkedistrikt	T 155 I
N 42 E	Må Glimt	Overført til Ballangen merkedistrikt	N 3 BG
N 46 E	Må —	Solgt til Tysfjord merkedistrikt	N 98 TF
N 46 E	Må Fart	Overført til Ballangen merkedistrikt	N 13 BG
N 54 E	Må Sturvann	Overført til Ballangen merkedistrikt	N 8 BG
N 55 E	Må Sport	Overført til Ballangen merkedistrikt	N 4 BG
N 58 E	Mk Gretchen	Overført til Ballangen merkedistrikt	N 6 BG
N 59 E	Må Forsøket	Overført til Ballangen merkedistrikt	N 18 BG
N 6 FE	Må Henry	Solgt til Vågan merkedistrikt	N 6 V
N 8 FE	Må Atlanta	Solgt til Bodin merkedistrikt	N 52 BN
N 9 FE	Må Rabben	Solgt til Borge merkedistrikt	N 149 BE
N 11 FE	Må Teisten	Solgt til Hadsel merkedistrikt	N 203 H
N 16 FE	Ms Gudrun	Solgt til Gildeskål merkedistrikt	N 36 G
N 14 F	Ms Færder	Solgt til Buksnes merkedistrikt	N 59 BS
N 53 F	Ms Brødrene	Solgt til Buksnes merkedistrikt	N 76 BS
N 4 G	Mk Remad	Solgt til Dyrøy merkedistrikt	T 53 D
N 7 G	Må Rap	Solgt til Tjeldsund merkedistrikt	N 42 TS
N 10 G	Mk Reidar	Solgt til Sørreisa merkedistrikt	T 12 SA
N 19 G	Mk Corona	Solgt til Ibestad merkedistrikt	T 156 I
N 24 G	Mk Borvin	Solgt til Vågan merkedistrikt og for- andret navn til Gunvor	N 222 V
N 38 G	Ms Hanna	Solgt til Hadsel merkedistrikt	N 226 H
N 44 G	Må Røfisken	Solgt til Vågan merkedistrikt	N 46 V
N 47 G	Mk Nordlys	Solgt til Evenes merkedistrikt	N 49 E
N 55 G	Mk Sandhorne	Solgt til Sørreisa merkedistrikt	T 3 SA
N 69 G	Ms Sleipner	Solgt til Borge merkedistrikt	N 130 BE
N 127 G	Ms Gudrun	Solgt til Nesna merkedistrikt	N 55 NA
N 131 G	Mk Hanna	Solgt til Ibestad merkedistrikt	T 41 I
N 2 GM	Må Røpp I	Solgt til Vågan merkedistrikt	N 152 V
N 12 GM	Må Pilen	Solgt til Hadsel merkedistrikt	N 246 H
N 16 GM	Må Roald	Solgt til Borge merkedistrikt	N 144 BE
N 49 GM	Ms Brødrene	Solgt til Lødingen merkedistrikt	N 142 LN
N 50 GM	8/å Fart	Solgt til Vågan merkedistrikt	N 80 V
N 2 H	Ms J Engelsen	Solgt til Gildeskål merkedistrikt og for- andret navn til Hanna Våtvik	N 10 G
N 12 H	D Torsken	Solgt til Vågan merkedistrikt	N 203 V
N 13 H	D Seien	Solgt til Stammes merkedistrikt	N 9 SS
N 17 H	Mk Ravnem	Solgt til Ibestad merkedistrikt	
N 23 H	Mk Clar	Solgt til Meløy merkedistrikt og for- andret navn til Brødrene	N 93 ME
N 35 H	Mk Ivar	Solgt til Øksnes merkedistrikt og for- andret navn til Skandia	N 75 Ø
N 41 H	Må Silden	Solgt til Borge merkedistrikt	N 136 BE
N 45 H	Mk Hermod	Solgt til Vågan merkedistrikt	N 153 V
N 80 H	Ms Svmra	Solgt til Lødingen merkedistrikt	N 120 LN
N 104 H	Ms Lucinde	Solgt til Bodø merkedistrikt	
N 105 H	Mk Havgola	Solgt til Tjøtta merkedistrikt og for- andret navn til Havgull	N 126 T
N 106 H	8/å —	Solgt til Gamvik merkedistrikt	F 164 G
N 110 H	Mk Easy	Solgt til Fauske merkedistrikt	N 18 FE
N 129 H	Må —	Solgt til Torsken merkedistrikt og gitt navnet Olaf	T 27 TK
N 139 H	Må Klippen	Solgt til Tysfjord merkedistrikt	N 34 TF

Farkostens		Forandringens art	Farkostens nuv. merke
tidl. merke	art, navn		
N 153 H	D Grøtø	Solgt til Hol merkedistrikt	N 95 HL
N 183 H	Ms Jenny	Solgt til Hol merkedistrikt	N 99 HL
N 199 H	Må Lomen	Solgt til Torsken merkedistrikt	T 65 TK
N 201 H	Ms Havhesten	Solgt til Gamvik merkedistrikt	F 36 G
N 204 H	Ms Milly	Solgt til Lavangen merkedistrikt	T 4 LV
N 208 H	Må Hoholmen	Solgt til Vågan merkedistrikt	N 199 V
N 209 H	Må Teisten	Solgt til Øksnes merkedistrikt og for- andret navn til Sig	N 86 Ø
N 210 H	Må Glimt	Solgt til Gimsøy merkedistrikt	N 16 GM
N 240 H	Ms Alma	Solgt til Vardø merkedistrikt	F 103 V
N 1 HM	Mk Øksund	Solgt til Kvalsund merkedistrikt	
N 18 HM	Mk Agnes	Solgt til Sørreisa merkedistrikt og for- andret navn til Lyna	T 9 SA
N 24 HM	Mk Erling	Solgt til Hadsel merkedistrikt	N 139 H
N 39 HM	Må Fram	Solgt til Steigen merkedistrikt	N 53 SG
N 1 HS	Mk Ase	Solgt til Bø merkedistrikt	N 138 BØ
N 2 HS	Mk Lysekil	Solgt til Trondenes merkedistrikt og for- andret navn til Indland	T 151 TS
N 4 HS	Ms Skandia	Solgt til Øksnes merkedistrikt	N 74 Ø
N 13 HS	Må Hein	Solgt til Vågan merkedistrikt	N 94 V
N 14 HS	Må Kristine	Solgt til Ibestad merkedistrikt	T 157 I
N 20 HS	Ms Gudrun	Solgt til Nesna merkedistrikt	N 53 NA
N 31 HR	8/å Ella	Solgt til Leirfjord merkedistrikt	N 58 LF
N 51 HR	Må Rap	Solgt til Tjøtta merkedistrikt	N 124 T
N 125 HR	Må Brødrene	Solgt til Hol merkedistrikt	N 8 HL
N 127 HR	Må Alf	Solgt til Vardø merkedistrikt	F 58 V
N 130 HR	Ms Inga	Solgt til Starnes merkedistrikt, moto- ren uttatt	N 8 SS
N 3 HL	Må Sjøliv	Solgt til Borge merkedistrikt	N 107 BE
N 4 HL	Ms Lilly	Solgt til Værøy merkedistrikt	N 116 VR
N 5 HL	Mk Hvalvyst	Solgt til Flakstad merkedistrikt og for- andret navn til Lomen	N 90 F
N 6 HL	Ms Skreien	Solgt til Nordfold merkedistrikt	N 44 NF
N 18 HL	Må Teisten	Solgt til Vågan merkedistrikt	N 89 V
N 21 HL	Må Skreien	Solgt til Vågan merkedistrikt	N 53 V
N 35 HL	Ms Alken	Solgt til Buksnes merkedistrikt	
N 42 HL	Må Enighet	Solgt til Vågan merkedistrikt	N 213 V
N 60 HL	10/å —	Solgt til Sør-Varanger merkedistrikt	
N 65 HL	Må —	Solgt til Vardø herred merkedistrikt	
N 69 HL	Må —	Solgt til Bodø merkedistrikt og gitt navnet Stamsund	N 33 B
N 71 HL	Ms Bølgem	Solgt til Tysfjord merkedistrikt	N 108 TF
N 72 HL	Ms Magna	Solgt til Borge merkedistrikt	N 105 BE
N 79 HL	Må Fram	Solgt til Vardø merkedistrikt	F 64 V
N 80 HL	Må Nor	Solgt til Buksnes merkedistrikt og for- andret navn til Norhavet	N 53 RS
N 89 HL	Mk Skålpen	Solgt til Moskenes merkedistrikt	N 139 MS
N 99 HL	Ms Jenny	Solgt til Borge merkedistrikt	N 145 BE
N 5 K	Mk Glimt	Solgt til Gildeskål merkedistrikt	N 138 G
N 5 K	Ms Brødrene	Solgt til Hamarøy merkedistrikt	N 13 HM
N 17 LS	Mk Braken	Solgt til Buksnes merkedistrikt	N 65 BK
N 7 LR	Ms Nanna	Solgt til Borge merkedistrikt	N 138 BE
N 10 LR	Ms Trye	Solgt til Nordfold merkedistrikt	N 47 NF
N 14 LR	Ms Titan	Solgt til Bjørnekinn merkedistrikt	N 28 BJ
N 21 LR	Må Leirangerfjord	Solgt til Steigen merkedistrikt og for- andret navn til Slepner	N 64 SG
N 22 LR	Må Myklebost	Solgt til Borge merkedistrikt og for- andret navn til Brødrene	N 121 BE
N 9 LF	Ms Ella	Solgt til Vefsn merkedistrikt og foran- dret navn til Terje Væren	N 15 VN
N 10 LF	Mk Agnes	Solgt til Nesna merkedistrikt	N 50 NA

Farkostens		Forandringens art	Farkostens nuv. merke
tidl. merke	art, navn		
N 19 LF	Ms Tryg	Solgt til Væroy merkedistrikt og forandret navn til Sjøliv	N 119 VR
N 32 LF	Må Skreien	Solgt til Træna merkedistrikt	N 16 TN
N 36 LF	8/å Skreien	Solgt til Vefsn merkedistrikt, omb. innsett motor og forandret navn	N 17 VN
N 47 LF	Ms Avance	Solgt til Alstahaug merkedistrikt	N 57 AH
N 35 L	Ms Gjøa	Solgt til Hadsel merkedistrikt	N 80 H
N 36 L	Mk Signe	Solgt til Nesna merkedistrikt og forandret navn til Sjonafjord	N 60 NA
N 68 L	Må Terje	Solgt til Moskenes merkedistrikt og forandret navn til Asojørn	N 8 MS
N 69 L	8/å Lina	Nu opført som fiske- og fangstbåt (undernummer) til Ms Midnatsol N 69 L	
N 71 L	Må Bølgen	Solgt til Rødøy merkedistrikt	N 54 R
N 80 L	Må Havdrot	Solgt til Træna merkedistrikt	N 47 TN
N 87 L	Mk Lillegut	Solgt til Rødøy merkedistrikt	N 32 R
N 90 L	Ms Proven	Solgt til Bodin merkedistrikt	N 95 BN
N 1 LN	Må Lykken	Solgt til Borge merkedistrikt	N 131 BE
N 5 LN	Ms Kjerfjord	Solgt til Borge merkedistrikt og forandret navn til Sjøfuglen	N 142 BE
N 24 LN	Ms Anna Marie	Solgt til Vågan merkedistrikt	N 107 V
N 63 LN	Mk Coriola	Solgt til Narvik merkedistrikt	N 7 N
N 95 LN	Må Rap	Solgt til Buksnes merkedistrikt	N 89 BS
N 98 LN	Må Steinar	Solgt til Tysfjord merkedistrikt	N 75 TF
N 1 ME	Ms Bina	Solgt til Rødøy merkedistrikt	N 58 R
N 8 ME	Ms Anna	Solgt til Buksnes merkedistrikt	N 88 BS
N 11 ME	Må Rap	Solgt til Steigen merkedistrikt	N 10 SG
N 14 ME	Må Granen	Solgt til Gamvik merkedistrikt	F 167 G
N 19 ME	Mk Hugin	Solgt til Vågan merkedistrikt	N 221 V
N 32 ME	Ms Agnes	Solgt til Hol merkedistrikt	N 42 HL
N 44 ME	Mk Sjølyst	Solgt til Vågan merkedistrikt	N 226 V
N 45 ME	Mk Morbror	Solgt til Tromsø merkedistrikt	T 59 T
N 53 ME	Mk Måken	Solgt til Buksnes merkedistrikt	N 69 BS
N 80 ME	Må Skarv	Solgt til Rødøy merkedistrikt	N 25 R
N 96 ME	Mk Sjona	Solgt til Talvik merkedistrikt og forandret navn til Talvik	F 82 T
N 7 MS	Ms Lomen	Solgt til Buksnes merkedistrikt	N 51 BS
N 8 MS	Ms Duen	Solgt til Brønnøy merkedistrikt	N 15 BR
N 38 MS	Ms Proven	Solgt til Flakstad merkedistrikt	N 102 F
N 39 MS	Må Ludendorf	Solgt til Borge merkedistrikt og forandret navn til Osean	N 127 BE
N 50 MS	Ms Lyn	Solgt til Flakstad merkedistrikt	N 103 F
N 61 MS	10/å —	Solgt til Vevelstad merkedistrikt	N 54 VS
N 62 MS	10/å —	Solgt til Gildeskål merkedistrikt og gitt navnet Skålsvik	N 17 G
N 70 MS	Må Polux	Solgt til Borge merkedistrikt	N 119 BE
N 73 MS	Ms Norrøna	Solgt til Nordfold merkedistrikt	N 59 NF
N 78 MS	Ms Anna	Solgt til Tjøtta merkedistrikt	N 125 T
N 131 MS	Ms Olga	Solgt til Venfjord merkedistrikt	N 16 VF
N 5-NA	Ms Åsta	Solgt til Buksnes merkedistrikt	
N 9 NA	Mk Forsøket	Solgt til Lurøy merkedistrikt og forandret navn til Forsøk	N 98 L
N 12 NA	Mk Hugeløy	Solgt til Lenvik merkedistrikt	T 61 LK
N 16 NA	Mk Brødrene	Solgt til Meløy merkedistrikt og forandret navn til Sjona	N 96 ME
N 28 NA	8/å Margot	Solgt til Mosjøen merkedistrikt	N 12 M
N 42 NA	Må Sabbus	Solgt til Moskenes merkedistrikt og forandret navn til Forsøk	N 61 MS
N 4 NF	Mk Svana	Solgt til Rødøy merkedistrikt	
N 13 NF	Ms Havfruen	Solgt til Ibostad merkedistrikt	T 15 I
N 1 NR	8/å —	Solgt til Vågan merkedistrikt	N 227 V
N 1 NV	Mk Brødrene	Solgt til Vardø merkedistrikt	

Farkostens		Forandringens art	Farkostens nuv. merke
tidl. merke	art, navn		
N 25 NV	Ms Flugt	Solgt til Vardø merkedistrikt	
N 39 NV	Ms Fortunatus	Solgt til Bodø merkedistrikt	N 4 B
N 61 NV	Må Morild	Solgt til Moskenes merkedistrikt og forandret navn til Arild	N 138 MS
N 71 NY	Må —	Solgt til Hol merkedistrikt og gitt navnet Teisten	N 88 HL
N 8 R	Må Heimdal	Solgt til Moskenes merkedistrikt	N 19 MS
N 20 R	Mk Valborg	Solgt til Sørreisa merkedistrikt	T 5 SA
N 22 R	Mk Havørnen	Solgt til Træna merkedistrikt	N 41 TN
N 34 R	10/å Tryg	Solgt til Gamvik merkedistrikt	F 163 G
N 44 R	Ms Ingrid	Solgt til Gamvik merkedistrikt og forandret navn til Ase	F 185 G
N 55 R	Må Ingrid	Solgt til Buksnes merkedistrikt	N 54 PS
N 58 R	Ms Midnatsol	Solgt til Lurøy merkedistrikt	N 69 L
N 65 R	10/å Laksen	Solgt til Gamvik merkedistrikt	F 162 G
N 67 R	Ms Ringen	Solgt til Vardø herred merkedistrikt	F 129 VH
N 76 R	8/å —	Solgt til Bjarkøy merkedistrikt	T 69 BK
N 85 R	Mk Brødrene	Solgt til Salangen merkedistrikt	
N 2 SL	Mk Saltenfjord	Solgt til Dverberg merkedistrikt	N 17 D
N 8 SL	Må Tryg	Solgt til Gimsøy merkedistrikt	N 8 GM
N 11 SL	Mk Skandy	Solgt til Sørreisa merkedistrikt	T 17 SA
N 12 SL	Mk Saula	Solgt til Dyrøy merkedistrikt og forandret navn til Løkvoll	T 52 D
N 16 SL	Må Købben	Solgt til Værøy merkedistrikt	N 108 VR
N 1 SD	Mk Myra	Solgt til Sørreisa merkedistrikt	T 19 SA
N 3 SD	Mk Blåfjeld	Solgt til Vågan merkedistrikt	N 14 V
N 7 SD	Mk Olaug	Solgt til Alstahaug merkedistrikt	N 62 AH
N 20 SD	Må Rap	Solgt til Fauske merkedistrikt	N 23 FE
N 21 SD	Må Øvind	Solgt til Bodin merkedistrikt	N 98 BN
N 29 SD	Mk Nanna	Solgt til Karlsøy merkedistrikt og forandret navn til Håkon	T 65 K
N 30 SD	Ms Stjernen	Solgt til Fauske merkedistrikt	N 20 FE
N 34 SD	Må Baldur	Solgt til Værøy merkedistrikt	N 109 VR
N 4 SO	Mk Gjøa	Solgt til Hadsel merkedistrikt	N 92 H
N 7 SO	Mk Fox	Solgt til Gildeskål merkedistrikt	N 7 G
N 16 SO	Ms Havsulen	Solgt til Hadsel merkedistrikt	N 215 H
N 28 SO	Mk Sortlandsund	Solgt til Bodin merkedistrikt og forandret navn til Bodin	N 93 BN
N 42 SO	Mk Falken	Solgt til Langenes merkedistrikt	N 35 LS
N 54 SO	Ms Falken	Solgt til Hadsel merkedistrikt og forandret navn til Børøy	N 236 H
N 55 SO	Ms Haldis	Solgt til Hadsel merkedistrikt	N 237 H
N 60 SO	Ms Steira	Solgt til Øksnes merkedistrikt og forandret navn til Gutorm	N 83 Ø
N 80 SO	D. Christoffer Ellingsen	Solgt til Haugesund merkedistrikt	
N 1 SS	Ms Frida	Solgt til Nordvik merkedistrikt	N 77 NV
N 5 SS	Mk Alstene	Solgt til Borge merkedistrikt og forandret navn til Nordlys	N 123 BE
N 12 SS	10/å —	Solgt til Vågan merkedistrikt	N 154 V
N 2 SG	Må Viking	Flvttef til Vågan merkedistrikt	N 191 V
N 45 SG	Mk Arvak	Solgt til Langenes merkedistrikt og forandret navn til Prøven	N 5 LS
N 63 SG	Må Lilly	Solgt til Vågan merkedistrikt	N 150 V
N 12 SF	Mk Bard	Solgt til Hillesøy merkedistrikt	T 97 HS
N 15 SF	Ms Vally	Solgt til Nordfold merkedistrikt	N 63 NF
N 43 SF	8/å —	Solgt til Svolvær merkedistrikt	N 27 S
N 18 TS	Må Kvik	Solgt til Sørreisa merkedistrikt	T 45 SA
N 19 TS	Mj Grytøy	Solgt til Trondenes merkedistrikt og forandret navn til Elvira	T 156 TS
N 35 TS	Må Fram	Solgt til Lødingen merkedistrikt	N 135 LN

Farkostens		Forandringens art	Farkostens nuv. merke
tidl. merke	art, navn		
N 12 T	Ms Astrid	Solgt til Steigen merkedistrikt	N 37 SG
N 13 T	Ms Astrid	Solgt til Vega merkedistrikt	N 117 VA
N 56 T	8/å —	Solgt til Vefsn merkedistrikt	N 16 VN
N 61 T	Mk Grei	Solgt til Træna merkedistrikt	N 2 TN
N 88 T	Ms Erling	Solgt til Mosjøen merkedistrikt	N 14 M
N 107 T	Ms Hildur	Solgt til Harstad merkedistrikt	T 54 H
N 109 T	Må Trækfuglen	Flyttet til Sør-Varanger merkedistrikt	
N 11 TN	Mk Bølgen	Solgt til Nordvik merkedistrikt og forandret navn til Ragnhild	N 81 NV
N 15 TN	Må Lykken	Solgt til Karlsøy merkedistrikt	T 66 K
N 16 TN	Mk Havfuglen	Solgt til Laurøy merkedistrikt og forandret navn til Torolv	N 99 L
N 19 TN	Ms Havalla	Solgt til Rødøy merkedistrikt	N 6 R
N 38 TN	Må Konkurrent	Solgt til Kjelvik merkedistrikt	F 65 K
N 28 TF	Ms Symra	Solgt til Vågan merkedistrikt og forandret navn til Fram	N 228 V
N 96 TF	Ms Manola	Solgt til Vågan merkedistrikt	N 174 V
N 8 V	Ms Snøg	Solgt til Steigen merkedistrikt	N 61 SG
N 42 V	Ms Parten	Solgt til Gimsøy merkedistrikt	N 35 GM
N 43 V	Ms Astrid	Solgt til Gimsøy merkedistrikt	N 55 GM
N 51 V	Må Teisten	Solgt til Svolvær merkedistrikt	N 30 S
N 54 V	Mk Idar	Solgt til Dverberg merkeastrikt	N 1 D
N 79 V	Ms Aktiv	Solgt til Skjerstad merkedistrikt	N 40 SD
N 82 V	Ms Ester	Solgt til Bjørnskinn merkedistrikt og forandret navn til Solnann	N 36 BJ
N 84 V	Må Mor	Solgt til Leirfjord merkedistrikt	N 59 LF
N 96 V	Må Prøven	Solgt til Hadsel merkedistrikt	N 200 H
N 100 V	Må Løperen	Solgt til Borge merkedistrikt	N 140 BE
N 102 V	Må Henry	Solgt til Salangen merkedistrikt og forandret navn til Kvik	T 15 SL
N 108 V	Må Tryg	Flyttet til Steigen merkedistrikt	N 17 SG
N 114 V	Må Trofast	Solgt til Hol merkedistrikt	N 100 HL
N 118 V	Ms Anna	Solgt til Tysfjord merkedistrikt	N 97 TF
N 131 V	Ms Valkyrien	Solgt til Tromsøysund merkedistrikt	T 157 TD
N 134 V	Må Klipp	Solgt til Lødingen merkedistrikt og forandret navn til Tor	N 128 LN
N 161 V	Ms Alliance	Solgt til Tysfjord merkedistrikt	N 109 TF
N 168 V	Mk Glunten	Solgt til Lødingen merkedistrikt	N 143 LN
N 174 V	Må Rap	Solgt til Lødingen merkedistrikt	N 124 LN
N 181 V	Ms Løvenskjold	Solgt til Sortland merkedistrikt	N 90 SO
N 186 V	Må Fart	Solgt til Gimsøy merkedistrikt	N 37 GM
N 199 V	Må Sielivet	Solgt til Sørtold merkedistrikt	N 51 SF
N 211 V	Ms Fluert	Solgt til Svolvær merkedistrikt og forandret navn til Brødrene	N 18 S
N 218 V	Må Prøven	Solgt til Vardø merkedistrikt	F 130 V
N 220 V	Må Fremskridt	Solgt til Flakstad merkedistrikt	N 89 F
N 2 VN	Ms Haviru	Solgt til Bodin merkedistrikt	
N 4 VN	Ms Ida	Solgt til Tjøtta merkedistrikt og forandret navn til Trygve	N 118 T
N 7 VN	Må Åde	Solgt til Vågan merkedistrikt	N 2 V
N 7 VA	8/å —	Solgt til Balsfjord merkedistrikt	T 42 B
N 44 VA	Ms Palmen	Solgt til Leirfjord merkedistrikt	N 54 LF
N 55 VA	8/å —	Solgt til Hadsel merkedistrikt	N 55 H
N 59 VA	8/å —	Solgt til Hadsel merkedistrikt	N 235 H
N 77 VA	8/å —	Solgt til Leirfjord merkedistrikt	N 60 LF
N 111 VA	Mk Glitner	Solgt til Saltådal merkedistrikt	N 5 SL
N 13 VS	Ms Brødrene	Solgt til Brønnøy merkedistrikt	N 11 BR
N 1 VK	Ms Glimt	Solgt til Vega merkedistrikt	
N 3 VK	Ms Jenny	Solgt til Vågan merkedistrikt	N 149 V
N 25 VK	8/å —	Solgt til Gravvik merkedistrikt	NT 37 G
N 10 VR	Må Møringen	Solgt til Bodø merkedistrikt	N 38 B

Farkostens		Forandringens art	Farkostens
tidl. merke	art, navn		nuv. merke
N 54 VR	Ms Helga	Solgt til Rødøy merkedistrikt og forandret navn til Vally	N 40 R
N 86 VR	Ms Forsøk	Solgt til Moskenes merkedistrikt og forandret navn til Prøven	N 38 MS F 168 G N 31 LS
N 5 Ø	Mk Sleipner	Solgt til Gamvik merkedistrikt	N 23 HS T 44 BG N 218 H
N 21 Ø	Ms Hera	Solgt til Langenes merkedistrikt	
N 23 Ø	Mk Brødrene	Solgt til Tromsøysund merkedistrikt	
N 33 Ø	Ms Alken	Solgt til Hennes merkedistrikt	
N 51 Ø	Ms Gjøa	Solgt til Berg merkedistrikt	
N 61 Ø	Må Brødrene	Solgt til Hadsel merkedistrikt	
NT 2 N	Må Grei	Solgt til Kolvereid merkedistrikt	NT 191 V
NT 14 N	Ms Arthur	Solgt til Vikna merkedistrikt	NT 109 V
NT 17 F	Må Argus	Solgt til Vikna merkedistrikt	M 3 SS
NT 20 F	Må Stormfuglen	Solgt til Straumsnes merkedistrikt	NT 39 O
NT 33 F	Ms Fram	Solgt til Otterøy merkedistrikt	NT 38 O
NT 39 F	Må Falken	Solgt til Otterøy merkedistrikt	
NT 16 FS	Ms Brødrene	Solgt til Flatanger merkedistrikt og forandret navn til Vordsund	NT 62 F NT 42 G
NT 17 FS	Må Skreien	Solgt til Gravvik merkedistrikt	NT 46 V
NT 28 FS	Ms Dagmar	Solgt til Vikna merkedistrikt og forandret navn til Heia	NT 171 V ST 28 HM
NT 36 FS	Mk Max	Solgt til Vikna merkedistrikt	NT 56 K
NT 3 FA	Mk Odin	Solgt til Heim merkedistrikt	NT 66 K
NT 5 G	6/å —	Solgt til Kolvereid merkedistrikt, innsett motor og gitt navnet Arne	N 114 T N 55 V T 27 SF
NT 28 G	6/å Neptun	Solgt til Kolvereid merkedistrikt	
NT 36 G	Ms Lenvik	Solgt til Tjøtta merkedistrikt	
NT 37 G	8/å —	Solgt til Vågan merkedistrikt	
NT 38 G	8/å —	Solgt til Sørfjord merkedistrikt	
NT 5 I	6/å —	Solgt til Asen merkedistrikt	
NT 14 K	Mk Havskåren	Solgt til Nærøy merkedistrikt	NT 88 NR
NT 31 K	Må Silla	Solgt til Vikna merkedistrikt	NT 190 V
NT 4 LA	Ms Vik	Solgt til Vik merkedistrikt	N 42 VK
NT 40 LA	Må Prøven	Solgt til Nærøy merkedistrikt	NT 30 NR
NT 6 NR	D Havellen	Solgt til Stavanger merkedistrikt	R 153 S
NT 9 NR	Ms Agnes	Solgt til Osen merkedistrikt	ST 64 O
NT 18 NR	Ms Klara	Solgt til Vikna merkedistrikt	NT 194 V
NT 21 NR	Ms Finn	Solgt til Vikna merkedistrikt	NT 173 V
NT 30 NR	8/å —	Nu opført som fiske- og fangstbåt (undernummer) til Må Prøven NT 30 NR	
NT 42 NR	Mk Kapp	Solgt til Vikna merkedistrikt	NT 165 V
NT 52 NR	Ms Varøy	Solgt til Stadsbygd merkedistrikt	ST 19 SB
NT 74 NR	Ms —	Solgt til Vikna merkedistrikt	NT 184 V
NT 6 VL	Ms Hestø	Solgt til Sandvolla merkedistrikt	NT 11 SN
NT 6 VN	Mk Forsøk	Solgt til Sør-Frøya merkedistrikt	ST 97 SF
NT 8 V	Mk Viik	Solgt til Hopen merkedistrikt	M 103 HP
NT 82 V	Må Snar	Solgt til Vevelstad merkedistrikt	N 46 VS
NT 95 V	Må Arild	Solgt til Stoksund merkedistrikt	ST 91 S
NT 100 V	Må Bill	Solgt til Nærøy merkedistrikt og forandret navn til Rappen	NT 93 NR
NT 120 V	Ms Reidar	Solgt til Stjørna merkedistrikt	ST 11 SN
NT 136 V	Ms Kvik	Solgt til Kristiansund merkedistrikt	M 30 K
NT 145 V	Mk Håbet	Solgt til Vik merkedistrikt	N 44 VK
NT 157 V	Mk Anna	Solgt til Vinje merkedistrikt	ST 7 V

Farkostens		Forandringens art	Farkostens
tidl. merke	art, navn		nuv. merke
ST 4 T	Mk Fram	Solgt til Sør-Frøya merkedistrikt	ST 12 SF
ST 11 T	Mk Høvringen	Solgt til Sør-Frøya merkedistrikt	ST 180 SF
ST 12 T	Mk Harald	Solgt til Ørland merkedistrikt	ST 56 Ø
ST 13 T	Mk Sogningen	Solgt til Gamvik merkedistrikt	F 187 G
ST 21 T	Mk Frimann	Solgt til Herøy merkedistrikt	M 307 HØ
ST 29 T	Mk Stormfuglen	Solgt til Fitjar merkeustrukt	H 82 FJ
ST 37 T	Mk Turist	Solgt til Stjørna merkedistrikt	ST 6 SN
ST 45 T	Ms Frøya	Solgt til Lensvik merkeustrikt	ST 11 L
ST 46 T	Mk Rap	Solgt til Lødingen merkedistrikt	N 133 LN
ST 59 T	Mk Olaf	Solgt til Agdenes merkedistrikt	ST 27 A
ST 61 T	Mk Havbryn II	Solgt til Bergen merkedistrikt	B 38 B
ST 62 T	Mk Forsøk	Solgt til Sør-Frøya merkedistrikt	ST 170 SF
ST 69 T	Ms Espnesvåg	Solgt til Nord-Frøya merkedistrikt	ST 1 NF
ST 15 A	Mk Sverre	Solgt til Å merkedistrikt	ST 46 AA
ST 2 B	Mk Ask	Solgt til Bergen merkedistrikt	B 50 B
ST 8 F	Ms Nordstjernen	Solgt til Sør-Frøya merkedistrikt	ST 183 SF
ST 40 F	Mk Dristig	Solgt til Vikna merkeustrikt	NT 192 V
ST 74 F	Ms Olea	Solgt til Nord-Frøya merkedistrikt	ST 299 NF
ST 28 HM	Ss Henteren	Solgt til Bratvær merkedistrikt og inn-satt motor	M 30 BV
ST 2 HE	Må Fram II	Overført til Vinje merkedistrikt	ST 1 V
ST 5 HE	Må Glimt	Overført til Vinje merkedistrikt	ST 2 V
ST 6 HE	Må Rask	Overført til Vinje merkedistrikt	ST 3 V
ST 7 HE	(å Kvik	Overført til Vinje merkedistrikt	ST 4 V
ST 2 H	Mk Frøyemann	Solgt til Lavangen merkedistrikt og forandret navn til Havgutten	T 20 LV
ST 8 H	Mk Viking	Solgt til Stemschaug merkedistrikt	M 50 SH
ST 10 H	Mk Trygg	Solgt til Stemschaug merkedistrikt	M 3 SH
ST 15 H	Mk Flygel	Solgt til Nord-Frøya merkedistrikt	ST 55 NF
ST 20 H	Mk Odd	Solgt til Vikna merkedistrikt	NT 3 V
ST 25 H	Mk —	Solgt til Sør-Frøya merkedistrikt og gitt navnet Kåre	ST 93 SF
ST 8 J	Mk Børringen II	Solgt til Å merkedistrikt	ST 48 AA
ST 22 J	Mk Odin	Solgt til Ørland merkedistrikt	ST 65 Ø
ST 36 J	Ms Dræggen	Solgt til Stoksund merkedistrikt	ST 88 S
ST 2 K	Ms Kambria	Solgt til Hopen merkedistrikt	M 104 HP
ST 9 K	Mk Venus	Solgt til Vikna merkedistrikt	NT 6 V
ST 11 K	Ms Brødrene	Solgt til Sandstad merkedistrikt	ST 35 SD
ST 19 K	Mk Liv	Solgt til Nord-Frøya merkedistrikt	ST 302 NF
ST 21 K	Mk Prøven	Solgt til Sandstad merkeustrikt	ST 33 SD
ST 30 K	Må Liv	Solgt til Hitra merkedistrikt	ST 15 H
ST 32 K	Mk Alf	Solgt til Frei merkedistrikt	M 7 FI
ST 12 L	Mk Alken	Solgt til Rissa merkedistrikt	ST 20 RS
ST 8 N	Mk Magnus	Solgt til Jøssund merkedistrikt	ST 23 J
ST 9 N	Må Henning	Solgt til Å merkedistrikt	ST 49 AA
ST 19 N	6/å —	Solgt til Frosta merkedistrikt	
ST 20 N	Ms Marie	Solgt til Trondenes merkedistrikt og forandret navn til Aud	T 158 TS
ST 25 N	Ms Havdis	Solgt til Jøssund merkedistrikt	ST 8 J
ST 26 N	Mk Ebeneser	Solgt til Stjørna merkedistrikt	ST 66 SN
ST 29 N	Mk Edda	Solgt til Jøssund merkedistrikt	ST 49 J
ST 2 NF	Ms Masfjord	Solgt til Sør-Frøya merkedistrikt og forandret navn til Sørnes	ST 181 SF
ST 13 NF	Ms Kaperen	Solgt til Sør-Frøya merkedistrikt	ST 179 SF
ST 26 NF	Mk Lansing	Solgt til Nes merkedistrikt	ST 39 N
ST 44 NF	Mk Andorf I	Solgt til Hamarøy merkedistrikt og forandret navn til Heim II	N 54 HM
ST 75 NF	Mk Skjergård	Solgt til Sør-Frøya merkedistrikt	ST 172 SF
ST 83 NF	Mk Fremtiden	Solgt til Stjørna merkedistrikt	ST 7 SN
ST 107 NF	Mk Havørn	Solgt til Ørland merkedistrikt	ST 50 Ø
ST 130 NF	Mk Sula	Solgt til Sør-Frøya merkedistrikt og forandret navn til Heim	ST 173 SF

Farkostens		Forandringens art	Farkostens nuv. merke
tidl. merke	art, navn		
ST 177 NF	8/å Falken	Solgt til Hitra merkedistrikt	ST 10 H
ST 231 NF	Mk Lancing I	Solgt til Ørland merkedistrikt	ST 66 Ø
ST 227 NF	8/å —	Solgt til Ørland merkedistrikt	ST 63 Ø
ST 256 NF	8/å Nordlys	Solgt til Sør-Frøya merkedistrikt	ST 23 SF
ST 264 NF	6/å Odin	Solgt til Ørland merkedistrikt	ST 51 Ø
ST 14 SD	Mk Delfin	Solgt til Fillan merkedistrikt	ST 86 F
ST 15 SD	Mk Glimt	Solgt til Heim merkedistrikt	ST 15 HM
ST 19 SD	Mk Marry	Solgt til Roan merkedistrikt	
ST 25 SD	Må Sport	Solgt til Sør-Frøya merkedistrikt	ST 182 SF
ST 4 SB	Så —	Solgt til Rissa merkedistrikt	ST 18 RS
ST 12 SN	Ms Liv	Solgt til Rissa merkedistrikt	ST 15 RS
ST 34 SN	Mk Nacco	Solgt til Vikna merkedistrikt	NT 177 V
ST 66 SN	Mk Frøland	Solgt til Fosnes merkedistrikt og for- andret navn til Max	NT 36 FS
ST 72 SN	Mk Snøg	Solgt til Ankenes merkedistrikt	
ST 2 S	Mk Skreien	Solgt til Nærøy merkedistrikt	NT 92 NR
ST 20 S	8/å —	Solgt til Vikna merkedistrikt	NT 113 V
ST 60 S	Må Kvik	Solgt til Roan merkedistrikt	ST 83 R
ST 1 SA	Mk Arrow	Solgt til Orkanger merkedistrikt	ST 4 OR
ST 12 SF	Mk Fram	Solgt til Langenes merkedistrikt	N 39 LS
ST 24 SF	Mk Frøyemann	Solgt til Hitra merkedistrikt	ST 2 H
ST 35 SF	Mk Agnes	Solgt til Stemsberg merkedistrikt	M 46 SH
ST 40 SF	Mk Nordstjerna	Solgt til Ørland merkedistrikt	ST 58 Ø
ST 57 SF	Ms Ulabrand	Solgt til Nord-Frøya merkedistrikt	ST 296 NF
ST 100 SF	Ms Ulla	Solgt til Ørland merkedistrikt, motoren uttatt	ST 55 Ø
ST 145 SF	6/å Fram	Solgt til Fræna merkedistrikt og for- andret navn til Håkon	M 89 F
ST 15 Ø	Mk Glimt	Solgt til Rissa merkedistrikt	ST 16 RS
ST 23 Ø	Ms Liv	Solgt til Stjerna merkedistrikt	ST 73 SN
ST 25 Ø	Ms Leif	Solgt til Lødingen merkedistrikt	
ST 33 Ø	Ms Teisten	Solgt til Sandstad merkedistrikt	ST 34 SD
ST 45 Ø	Ms Frøyfjord	Solgt til Kristiansund merkedistrikt	M 110 K
ST 58 Ø	Mk Nordstjerna	Solgt til Trondhjem merkedistrikt	ST 54 T
M 10 A	Må Snøgg	Solgt til Giske merkedistrikt	M 104 G
M 17 A	Mk Wiking	Solgt til Bratvær merkedistrikt	M 15 BV
M 19 A	Mk Glimt	Solgt til Borgund merkedistrikt	M 116 B
M 28 A	Mk Brath	Solgt til Vikna merkedistrikt	NT 170 V
M 29 A	Mk Hugleik	Solgt til Kornstad merkedistrikt	M 21 KD
M 33 A	Må Alf	Solgt til Borgund merkedistrikt og for- andret navn til Tendringen	M 91 B
M 66 A	Må Tendringen	Solgt til Herøy merkedistrikt	
M 70 A	Mk Elf	Solgt til Herøy merkedistrikt	M 173 HØ
M 76 A	D Kamp	Solgt til Borgund merkedistrikt og for- andret navn til Bard	M 127 B
M 77 A	Mk Olaf	Solgt til Bratvær merkedistrikt	M 48 BV
M 81 A	D Svalbard	Solgt til Borgund merkedistrikt	M 81 B
M 88 A	Må Sleipner	Solgt til Herøy merkedistrikt og for- andret navn til Rapp	M 300 HØ
M 94 A	D Anker	Solgt til Haugesund merkedistrikt	R 114 H
M 100 A	Mk Reiman	Solgt til Bergen merkedistrikt	B 51 B
M 109 A	Mk Sjøblomsten	Solgt til Bergen merkedistrikt	B 35 B
M 136 A	Dk Forland	Solgt til Vartdal merkedistrikt	M 16 VD
M 137 A	D Eljan	Solgt til Hareid merkedistrikt	M 72 HD
M 145 A	Mk Nap	Solgt til Bræmsnes merkedistrikt	M 104 BS
M 168 A	Mk Reidar	Solgt til Tjøtta merkedistrikt	N 123 T
M 173 A	Mk Knip	Solgt til Haram merkedistrikt	M 152 H
M 178 A	Mk Tryg I	Solgt til Gamvik merkedistrikt	F 1 G

Farkostens		Forandringens art	Farkostens
tidl. merke	art, navn		nuv. merke
M 186 A	Ms Nansy	Solgt til Herøy merkedistrikt	M 295 HØ
M 187 A	Må Stave	Flyttet til Sykkylven merkedistrikt	M 15 SK
M 189 A	Mk Ingvald	Solgt til Bud merkedistrikt	M 13 BU
M 192 A	Mk Von	Solgt til Haram merkedistrikt	M 151 H
M 208 A	Mk Olav	Solgt til Haram merkedistrikt	M 153 H
M 211 A	Må Ruht	Solgt til Borgund merkedistrikt	M 59 B
M 216 A	Må Fram	Solgt til Vårdal merkedistrikt	M 17 VD
M 223 A	Mk Prøven	Solgt til Kjelvik merkedistrikt	F 115 K
M 224 A	Mk Midnatsol	Solgt til Bratvær merkedistrikt	M 91 BV
M 227 A	Mk Asbjørn	Solgt til Haram merkedistrikt	M 158 H
M 230 A	Ms Arna	Solgt til Bræmsnes merkedistrikt	M 103 BS
M 233 A	Mk Aktiv	Solgt til Skjerstad merkedistrikt	N 36 SD
M 241 A	Må Star	Solgt til Volda merkedistrikt	M 24 VA
M 16 K	D Skarven	Solgt til Kornstad merkedistrikt	M 85 KD
M 20 K	Mk Slepner	Solgt til Tromsø merkedistrikt	T 37 T
M 21 K	D Erling	Solgt til Ulstein merkedistrikt og forandret navn til Skolmen	M 84 U
M 30 K	Ms Kristine	Solgt til Eide merkedistrikt	M 16 EE
M 34 K	Må —	Solgt til Frøi merkedistrikt og gitt navnet Ingrid	M 24 FI
M 70 K	D Arthur	Solgt til Trondhjem merkedistrikt	ST 12 T
M 3 M	Mk 7de Juni II	Solgt til Hareid merkedistrikt	M 69 HD
M 2 AS	Må Lyn	Solgt til Bræmsnes merkedistrikt	M 114 BS
M 11 AS	Må Fisk	Solgt til Stangvik merkedistrikt	M 7 SV
M 1 AK	Mk Havdrott	Overført til Sør-Aukra merkedistrikt	M 1 SA
M 2 AK	Mk Havly	Overført til Sør-Aukra merkedistrikt	M 2 SA
M 3 AK	Mk Forsøk	Overført til Sør-Aukra merkedistrikt	M 3 SA
M 4 AK	Mk Heim	Overført til Sør-Aukra merkedistrikt	M 4 SA
M 5 AK	Mk Håkon	Overført til Sør-Aukra merkedistrikt	M 5 SA
M 6 AK	Mk Lun	Overført til Sør-Aukra merkedistrikt	M 6 SA
M 7 AK	Mk Sjærgård	Overført til Sør-Aukra merkedistrikt	M 7 SA
M 8 AK	Mk Von	Overført til Sør-Aukra merkedistrikt	M 8 SA
M 9 AK	Mk Glogg	Overført til Sør-Aukra merkedistrikt	M 9 SA
M 10 AK	Mk Platon	Overført til Sør-Aukra merkedistrikt	M 10 SA
M 11 AK	Mk Sivle	Solgt til Brønnøy merkedistrikt og forandret navn til Brødrene	N 27 BR
M 12 AK	Mk Arne	Overført til Sør-Aukra merkedistrikt	M 12 SA
M 13 AK	Mk Håkon	Overført til Sør-Aukra merkedistrikt	M 13 SA
M 14 AK	Mk Brødrene	Overført til Sør-Aukra merkedistrikt	M 14 SA
M 15 AK	Ms Maud	Overført til Sør-Aukra merkedistrikt	M 15 SA
M 16 AK	Mk Trygg	Overført til Sør-Aukra merkedistrikt	M 16 SA
M 17 AK	Mk Normann	Overført til Sør-Aukra merkedistrikt	M 17 SA
M 18 AK	Mk Barden	Overført til Sør-Aukra merkedistrikt	M 18 SA
M 19 AK	Mk Fram	Overført til Sør-Aukra merkedistrikt	M 19 SA
M 20 AK	Mk Bjarne	Overført til Sør-Aukra merkedistrikt	M 20 SA
M 21 AK	Mk Ivar Åsen	Overført til Sør-Aukra merkedistrikt	M 21 SA
M 23 AK	Mk Arne	Overført til Sør-Aukra merkedistrikt	M 23 SA
M 24 AK	Mk Viking	Overført til Nord-Aukra merkedistrikt	M 6 NA
M 25 AK	Mk Ulabrand	Overført til Sør-Aukra merkedistrikt	M 25 SA
M 26 AK	Mk Brødrene	Overført til Sør-Aukra merkedistrikt	M 26 SA
M 27 AK	Mk Kvikk	Overført til Sør-Aukra merkedistrikt	M 27 SA
M 28 AK	Mk Brødrene	Overført til Sør-Aukra merkedistrikt	M 28 SA
M 29 AK	Mk Grei	Overført til Sør-Aukra merkedistrikt og forandret navn til Snøgg	M 29 SA
M 30 AK	Mk Orion	Overført til Sør-Aukra merkedistrikt	M 30 SA
M 31 AK	Mk Hyggen	Solgt til Kornstad merkedistrikt	M 77 KD
M 32 AK	Mk Egil	Overført til Nord-Aukra merkedistrikt	M 4 NA
M 33 AK	Mk Bjørn	Overført til Nord-Aukra merkedistrikt	M 3 NA
M 34 AK	Mk Håkon	Overført til Nord-Aukra merkedistrikt	M 2 NA
M 35 AK	Mk Urødd	Overført til Nord-Aukra merkedistrikt	M 5 NA
M 36 AK	Mk Havdur	Overført til Nord-Aukra merkedistrikt	M 36 NA

Farkostens		Forandringens art	Farkostens
tidl. merke	art, navn		nuv. merke
M 37 AK	Mk Normann	Overført til Nord-Aukra merkedistrikt	M 24 NA
M 38 AK	Mk Fiskeren	Overført til Nord-Aukra merkedistrikt	M 23 NA
M 39 AK	Mk Nordlys	Overført til Sør-Aukra merkedistrikt	M 31 SA
M 40 AK	Mk Blåstål	Overført til Nord-Aukra merkedistrikt	M 40 NA
M 41 AK	Mk Sport	Overført til Nord-Aukra merkedistrikt	M 22 NA
M 42 AK	Mk Gri	Overført til Nord-Aukra merkedistrikt	M 25 NA
M 43 AK	Mk Glimt	Overført til Nord-Aukra merkedistrikt	M 19 NA
M 44 AK	Mk Tjap	Overført til Nord-Aukra merkedistrikt	M 18 NA
M 45 AK	Mk Viking	Overført til Nord-Aukra merkedistrikt	M 7 NA
M 46 AK	Mk Stabil	Overført til Nord-Aukra merkedistrikt	M 16 NA
M 47 AK	Mk Grei	Overført til Nord-Aukra merkedistrikt	M 33 NA
M 48 AK	Mk Heim	Overført til Nord-Aukra merkedistrikt	M 26 NA
M 49 AK	Mk Tordenskjold	Overført til Sør-Aukra merkedistrikt	M 32 SA
M 50 AK	Mk Von	Overført til Sør-Aukra merkedistrikt	M 33 SA
M 52 AK	Ms Paula	Overført til Nord-Aukra merkedistrikt	M 34 NA
M 53 AK	Mk Odin	Overført til Sør-Aukra merkedistrikt	M 35 SA
M 54 AK	Mk Skjold	Overført til Sør-Aukra merkedistrikt	M 22 SA
M 55 AK	Mk Håkon	Overført til Nord-Aukra merkedistrikt	M 48 NA
M 56 AK	Mk Forsøk	Overført til Nord-Aukra merkedistrikt	M 49 NA
M 57 AK	Mk Hjalmar	Overført til Nord-Aukra merkedistrikt	M 53 NA
M 58 AK	Mk Sivle	Overført til Sør-Aukra merkedistrikt	M 24 SA
M 59 AK	Mk Nordlys	Overført til Sør-Aukra merkedistrikt	M 11 SA
M 60 AK	Mk Trygg	Overført til Nord-Aukra merkedistrikt	M 27 NA
M 61 AK	Ms Osa	Overført til Nord-Aukra merkedistrikt	M 37 NA
M 62 AK	Mk Prøven	Overført til Nord-Aukra merkedistrikt	M 42 NA
M 63 AK	Mk Trygg	Overført til Nord-Aukra merkedistrikt	M 43 NA
M 65 AK	Ms Iris	Solgt til Hustad merkedistrikt	M 58 HU
M 66 AK	Mk Våren	Overført til Nord-Aukra merkedistrikt	M 39 NA
M 67 AK	Mk Øygrim	Overført til Nord-Aukra merkedistrikt	M 1 NA
M 68 AK	Mk Fram	Overført til Nord-Aukra merkedistrikt	M 38 NA
M 69 AK	Mk Sverre	Overført til Nord-Aukra merkedistrikt	M 57 NA
M 70 AK	Ms Kvik	Overført til Nord-Aukra merkedistrikt	M 44 NA
M 71 AK	Må Erik	Overført til Nord-Aukra merkedistrikt	M 47 NA
M 72 AK	Mk Von	Overført til Sør-Aukra merkedistrikt	M 36 SA
M 74 AK	Mk Egil	Overført til Nord-Aukra merkedistrikt	M 30 NA
M 75 AK	Ms Avance	Overført til Nord-Aukra merkedistrikt	M 31 NA
M 76 AK	Mk Von	Overført til Nord-Aukra merkedistrikt	M 32 NA
M 78 AK	Mk Storegg	Overført til Nord-Aukra merkedistrikt	M 29 NA
M 79 AK	Mk Rosendal	Overført til Sør-Aukra merkedistrikt	M 37 SA
M 80 AK	Ms Måken	Overført til Sør-Aukra merkedistrikt	M 38 SA
M 81 AK	Mk Leif	Overført til Nord-Aukra merkedistrikt	M 41 NA
M 82 AK	Mk Venus	Overført til Nord-Aukra merkedistrikt	M 35 NA
M 84 AK	Må Jarl	Overført til Nord-Aukra merkedistrikt	M 45 NA
M 86 AK	Må Kvikk	Overført til Sør-Aukra merkedistrikt	M 39 SA
M 88 AK	Må Stille	Overført til Sør-Aukra merkedistrikt	M 74 SA
M 89 AK	Må Sport	Overført til Sør-Aukra merkedistrikt	M 75 SA
M 90 AK	Må Fram	Overført til Nord-Aukra merkedistrikt	M 9 NA
M 91 AK	D Bjørn	Overført til Sør-Aukra merkedistrikt	M 41 SA
M 93 AK	Må Sleipner	Overført til Sør-Aukra merkedistrikt	M 43 SA
M 94 AK	Mk Løven	Overført til Sør-Aukra merkedistrikt	M 44 SA
M 95 AK	Må Rapp	Overført til Sør-Aukra merkedistrikt	M 71 SA
M 96 AK	Må Laugen	Overført til Nord-Aukra merkedistrikt	M 20 NA
M 97 AK	Må Presenteren	Solgt til Sandøy merkedistrikt og forandret navn til Rapp	M 67 SØ
M 98 AK	Må Løperen	Overført til Sør-Aukra merkedistrikt	M 47 SA
M 99 AK	Må Rapp	Overført til Sør-Aukra merkedistrikt	M 45 SA
M 100 AK	Må Trygg	Overført til Nord-Aukra merkedistrikt	M 10 NA
M 102 AK	Må Fiskeren	Overført til Nord-Aukra merkedistrikt	M 60 NA
M 103 AK	Må II	Overført til Nord-Aukra merkedistrikt	M 61 NA
M 104 AK	Må Røsøvåg	Overført til Nord-Aukra merkedistrikt	M 55 NA
M 105 AK	Må Ola	Overført til Sør-Aukra merkedistrikt	M 49 SA

Farkostens		Forandringens art	Farkostens nuv. merke
tidl. merke	art, navn		
M 106 AK	Må Tautra	Overført til Sør-Aukra merkedistrikt	M 50 SA
M 107 AK	Må Gausetvik	Overført til Nord-Aukra merkedistrikt	M 64 NA
M 108 AK	Må Brødrene	Overført til Nord-Aukra merkedistrikt	M 65 NA
M 109 AK	Må Lyn	Overført til Nord-Aukra merkeistrikt	M 52 NA
M 110 AK	Må Nordmann	Overført til Sør-Aukra merkedistrikt	M 51 SA
M 111 AK	Må Viking	Overført til Sør-Aukra merkedistrikt	M 70 SA
M 112 AK	Må Viking	Overført til Nord-Aukra merkedistrikt	M 59 NA
M 114 AK	Ms Aktiv	Solgt til Sandøy merkedistrikt og forandret navn til Rapp	M 76 SØ
M 115 AK	Må Sarotte	Overført til Sør-Aukra merkedistrikt	M 48 SA
M 116 AK	Må Kjelsvik	Overført til Sør-Aukra merkedistrikt	M 73 SA
M 117 AK	Må Fiskerene	Overført til Sør-Aukra merkedistrikt	M 69 SA
M 118 AK	Mk Snøgg	Solgt til Haram merkedistrikt	M 137 H
M 119 AK	4/å Holling	Overført til Nord-Aukra merkedistrikt og forandret navn til Truls	M 77 NA
M 120 AK	Må Letvint	Overført til Nord-Aukra merkedistrikt	M 66 NA
M 121 AK	Må Maggi	Overført til Nord-Aukra merkedistrikt	M 63 NA
M 123 AK	Må Turisten	Overført til Nord-Aukra merkedistrikt	M 62 NA
M 126 AK	6/å —	Overført til Sør-Aukra merkedistrikt	M 52 SA
M 127 AK	6/å —	Overført til Sør-Aukra merkedistrikt	M 53 SA
M 128 AK	Mk Von	Overført til Nord-Aukra merkedistrikt	M 21 NA
M 129 AK	Må Rapp	Overført til Nord-Aukra merkedistrikt	M 8 NA
M 130 AK	Må Sjøblomsten	Overført til Sør-Aukra merkedistrikt	M 42 SA
M 131 AK	Må Brodd	Overført til Sør-Aukra merkedistrikt	M 60 SA
M 132 AK	Må Thor	Overført til Nord-Aukra merkedistrikt	M 56 NA
M 133 AK	Må Gangeren	Overført til Nord-Aukra merkedistrikt og forandret navn til Løperen	M 54 NA
M 134 AK	Må Stabil	Overført til Nord-Aukra merkedistrikt	M 46 NA
M 135 AK	Må Sleipner	Overført til Sør-Aukra merkedistrikt	M 34 SA
M 136 AK	6/å Sleipner	Overført til Nord-Aukra merkedistrikt	M 13 NA
M 137 AK	6/å —	Overført til Nord-Aukra merkedistrikt	M 14 NA
M 138 AK	6/å —	Overført til Nord-Aukra merkedistrikt	M 12 NA
M 139 AK	6/å —	Overført til Nord-Aukra merkedistrikt	M 69 NA
M 140 AK	6/å —	Overført til Nord-Aukra merkedistrikt	M 71 NA
M 141 AK	6/å —	Overført til Nord-Aukra merkedistrikt	M 70 NA
M 142 AK	6/å —	Overført til Nord-Aukra merkedistrikt	M 11 NA
M 143 AK	6/å —	Overført til Nord-Aukra merkedistrikt	M 73 NA
M 144 AK	4/å —	Overført til Nord-Aukra merkedistrikt	M 72 NA
M 145 AK	6/å —	Overført til Sør-Aukra merkedistrikt	M 54 SA
M 146 AK	6/å Kvik	Overført til Sør-Aukra merkedistrikt	M 55 SA
M 147 AK	6/å —	Overført til Sør-Aukra merkedistrikt	M 57 SA
M 151 AK	6/å —	Overført til Nord-Aukra merkedistrikt	M 67 NA
M 153 AK	6/å —	Overført til Sør-Aukra merkedistrikt	M 59 SA
M 154 AK	6/å —	Overført til Sør-Aukra merkedistrikt	M 58 SA
M 155 AK	Ms Svalen	Overført til Sør-Aukra merkedistrikt	M 61 SA
M 39 AE	Må Pilen	Overført til Stemshaug merkedistrikt	M 47 SH
M 45 AE	6/å —	Solgt til Vinje merkedistrikt og gitt navnet Solid	ST 6 V
M 64 AE	6/å —	Solgt til Søvdø merkedistrikt og gitt navnet Viking	M 2 SE
M 65 AE	Mk Liv I	Solgt til Nærøvd merkedistrikt	NT 18 NR
M 4 BL	Mk Sirius	Solgt til Bud merkedistrikt	M 36 BU
M 5 BL	Ms Brødrene	Solgt til Bud merkedistrikt	M 15 BU
M 9 BL	Mk Bran	Solgt til Nord-Aukra merkedistrikt og forandret navn til Forsøk	M 49 NA
M 18 BL	Må Ran	Solgt til Edøy merkedistrikt	M 59 E
M 18 B	Mk Varden	Solgt til Lødingen merkedistrikt	N 139 LN
M 19 B	Mk Havskåren	Solgt til Torsken merkedistrikt	T 31 TK
M 24 B	Mk Robert	Solgt til Aure merkedistrikt og forandret navn til Von	M 70 AE
M 34 B	Mk Odd	Solgt til Vartdal merkedistrikt	M 11 VD

Farkostens		Forandringens art	Farkostens
tidl. merke	art, navn		nuv. merke
M 56 B	Mk Borgund	Solgt til Kornstad merkedistrikt	M 62 KD
M 63 B	Mk Erling	Solgt til Vikna merkedistrikt	NT 8 V
M 67 B	Mk Mars	Solgt til Alesund merkedistrikt	M 94 A
M 83 B	Mk Trygve	Solgt til Kvernes merkedistrikt	M 11 KS
M 91 B	Må Tendringen	Solgt til Alesund merkedistrikt	M 66 A
M 94 B	Mk Snøg	Solgt til Aure merkedistrikt	M 2 AE
M 100 B	Mk Gideon	Solgt til Sykkylven merkedistrikt	M 1 SK
M 128 B	Mk As	Solgt til Edøy merkedistrikt	
M 131 B	Mk Spurven	Solgt til Torsken merkedistrikt	T 62 TK
M 137 B	Mk Reidulf	Solgt til Fjell merkedistrikt	H 157 F
M 143 B	Mk Asefjord	Solgt til Alesund merkedistrikt	M 179 A
M 150 B	Mk Fri	Solgt til Herøy merkedistrikt	M 176 HØ
M 181 B	Mk Reidulf	Solgt til Haram merkedistrikt	M 161 H
M 185 B	Mk Håkon	Solgt til Haram merkedistrikt	M 154 H
M 194 B	Mk Svend	Solgt til Alesund merkedistrikt	M 70 A
M 221 B	Mk Sport	Solgt til Giske merkedistrikt	M 72 G
M 234 B	Må Måken	Solgt til Alesund merkedistrikt og forandret navn til Doris	M 227 A
M 239 B	Mk Sverre	Solgt til Dalsfjord merkedistrikt	M 16 D
M 269 B	Mk Signal	Solgt til Haram merkedistrikt	M 149 H
M 15 BV	Mk Flid	Solgt til Hopen merkedistrikt	M 105 HP
M 34 BV	Må Egil	Solgt til Frei merkedistrikt	M 23 FI
M 38 BV	Mk Liv	Solgt til Aure merkedistrikt	M 65 AE
M 48 BV	Mk Von	Solgt til Vikna merkedistrikt	NT 193 V
M 64 BV	Mk Brått	Solgt til Lurøy merkedistrikt	N 13 L
M 72 BV	Må Blik	Solgt til Aure merkedistrikt	M 79 AE
M 83 BV	Ms Havfruen	Solgt til Aure merkedistrikt	M 72 AE
M 91 BV	Mk Asker	Solgt til Hopen merkedistrikt	M 101 HP
M 135 BV	Må Viking	Solgt til Aure merkedistrikt	M 47 AE
M 19 BS	Må Trygg	Solgt til Tustna merkedistrikt	M 92 T
M 24 BS	Mk Therese	Solgt til Kristiansund merkedistrikt	M 20 K
M 26 BS	Må Glimt	Solgt til Kristiansund merkedistrikt	M 22 K
M 31 BS	Må Prøven	Solgt til Kristiansund merkedistrikt	M 34 K
M 35 BS	Mk Stjernen	Solgt til Osen merkedistrikt	ST 60 O
M 68 BS	Mk Erling	Solgt til Stemschaug merkedistrikt	M 49 SH
M 93 BS	Må Trafik	Solgt til Hopen merkedistrikt	M 110 HP
M 98 BS	Mk Olaf	Solgt til Bø merkedistrikt og forandret navn til Brødrene	M 147 BØ
M 104 BS	Mk Napp	Solgt til Aure merkedistrikt	M 64 AE
M 3 BU	Mk Heim	Solgt til Vevelstad merkedistrikt	
M 13 BU	Mk Forsøk	Solgt til Bremsnes merkedistrikt	M 100 BS
M 13 BU	Mk Ingvald	Solgt til Bremsnes merkedistrikt og forandret navn til Ingolf	M 118 BS
M 32 BU	Mk Sten	Solgt til Hustad merkedistrikt	M 56 HU
M 36 BU	Mk Sirius	Solgt til Vikna merkedistrikt	NT 88 V
M 53 BU	Må Hugin	Solgt til Kornstad merkedistrikt	M 81 KD
M 58 BU	Må Tryg	Solgt til Hustad merkedistrikt	M 59 HU
M 59 BU	Mk Eos I	Solgt til Kristiansund merkedistrikt	M 21 K
M 63 BU	Ms Kvik	Solgt til Bratvær merkedistrikt	M 83 BV
M 67 BU	6/å —	Solgt til Vigra merkedistrikt	M 18 V
M 69 BU	Ms Lun	Solgt til Tustna merkedistrikt	M 89 T
M 70 BU	Mk Alken	Solgt til Lønsvik merkedistrikt	ST 12 L
M 11 D	Mk Bjørn	Solgt til Vigra merkedistrikt	M 94 V
M 12 D	Må Frig	Solgt til Kjerringøy merkedistrikt	N 16 K
M 7 EE	Må Fram	Solgt til Kornstad merkedistrikt	M 76 KD
M 10 EE	Ms Gjendin	Solgt til Heim merkedistrikt	ST 16 HM
M 1 FI	Må Forsøk	Solgt til Bremsnes merkedistrikt	M 68 BS
M 2 FI	Må Merkur	Solgt til Sør-Frøya merkedistrikt	ST 86 SF
M 7 FI	Må Thyra	Solgt til Bremsnes merkedistrikt og forandret navn til Pil	M 102 BS
M 7 FI	Må Alf	Solgt til Asskard merkedistrikt	M 11 AS

Farkostens		Forandringens art	Farkostens nuv. merke
tidl. merke	art, navn		
M 8 FI	Mk Mågen	Solgt til Aure merkedistrikt	M 71 AE
M 5 F	Mk Ørnulf	Solgt til Nord-Frøya merkedistrikt	ST 75 NF
M 15 F	Mk Ask	Solgt til Nord-Aukra merkedistrikt	M 29 NA
M 22 F	Mk Uræd	Solgt til Kornstad merkedistrikt	M 83 KD
M 29 F	Mk Saltstein	Solgt til Sør-Aukra merkedistrikt	M 40 SA
M 19 G	Må Tenfjord	Solgt til Borgund merkedistrikt	M 91 B
M 26 G	Må Atlanteren	Solgt til Øskog merkedistrikt	M 24 ØG
M 71 G	Mk Merkur	Solgt til Nærøy merkedistrikt	NT 91 NR
M 81 G	Mk Torberg	Solgt til Vigra merkedistrikt	M 30 V
M 90 G	Mk Fritjof	Solgt til Vanylven merkedistrikt	M 30 VN
M 104 G	Mk Noregg	Solgt til Haram merkedistrikt	M 146 H
M 110 G	Mk Arnok	Solgt til Haram merkedistrikt og forandret navn til Guttorm	M 77 H
M 117 G	Mk Signal	Solgt til Borgund merkedistrikt	M 111 B
M 130 G	Mk Nor	Solgt til Borgund merkedistrikt og forandret navn til Fram	M 55 B
M 132 G	Mk Petter	Solgt til Bolsøy merkedistrikt	M 26 BL
M 134 G	Mk Sverre	Solgt til Vatne merkedistrikt og forandret navn til Von	M 55 VE
M 137 G	Mk Trafik	Solgt til Borgund merkedistrikt	M 94 B
M 1 GS	Mk Hjørdis	Solgt til Kornstad merkedistrikt	M 82 KD
M 11 GS	Mk Trygg	Solgt til Kristiansund merkedistrikt	M 44 K
M 12 GS	Må Langnæs	Solgt til Edøy merkedistrikt	
M 16 GP	Må Rap	Solgt til Tustna merkedistrikt	
M 17 HS	Må Normes	Solgt til Valsøyfjord merkedistrikt	M 6 VF
M 21 H	Mk Tyr	Solgt til Lødingen merkedistrikt	N 136 LN
M 69 H	Mk Fram	Solgt til Davik merkedistrikt	SF 95 D
M 93 H	Mk Tjodar	Solgt til Aure merkedistrikt	M 80 AE
M 101 H	Mk Leif	Solgt til Bø merkedistrikt	N 154 BØ
M 104 H	Mk Hardsjø	Solgt til Torsken merkedistrikt	T 61 TK
M 107 H	D Ravid	Solgt til Ålesund merkedistrikt	M 112 A
M 113 H	Mk Isstjernen	Solgt til Herøy merkedistrikt	M 297 HØ
M 114 H	Dk Isblomsten	Solgt til Ålesund merkedistrikt og forandret navn til Gråsælen	M 177 A
M 115 H	Dk Remø	Solgt til Herøy merkedistrikt	M 223 HØ
M 116 H	D Ran	Solgt til Ålesund merkedistrikt	M 243 A
M 137 H	Mk Snøgg	Solgt til Sandøy merkedistrikt	M 31 SØ
M 147 H	Mk Gjendin	Solgt til Aure merkedistrikt	M 78 AE
M 154 H	Mk Håkon	Solgt til Aure merkedistrikt	M 69 AE
M 19 HD	D Drot	Solgt til Ålesund merkedistrikt	M 166 A
M 22 HD	Mk Arnvid	Solgt til Borgund merkedistrikt	M 89 B
M 33 HD	Må Smekk	Solgt til Volda merkedistrikt og forandret navn til Glytt	M 23 VA
M 39 HD	Mk Olaf	Solgt til Ulstein merkedistrikt	
M 50 HD	Må Strandemand	Solgt til Borgund merkedistrikt	M 223 B
M 57 HD	Må Digre	Tildelt nyt nummer i Hareid og forandret navn til Thor	M 36 HD
M 62 HD	Mk Farmann	Solgt til Vatne merkedistrikt	M 51 VE
M 63 HD	Dk Vestad	Solgt til Vartdal merkedistrikt	M 16 VD
M 87 HØ	Mk Mars	Solgt til Borgund merkedistrikt	M 69 B
M 99 HØ	Mk Fiskergutten	Solgt til Ulstein merkedistrikt og forandret navn til Dimnøy	M 81 U
M 125 HØ	Mk Reidar	Solgt til Haram merkedistrikt	M 159 H
M 131 HØ	Må Prøv	Solgt til Ulstein merkedistrikt	M 83 U
M 140 HØ	Mk Gideon	Solgt til Giske merkedistrikt	M 129 G
M 162 HØ	Må Gangerolf	Tildelt nyt nummer i Herøy	M 311 HØ
M 173 HØ	Mk Sjøfuglen	Solgt til Ulstein merkedistrikt og forandret navn til Ertesvåg	M 37 U
M 176 HØ	Må Varg	Solgt til Svkkylven merkedistrikt og forandret navn til Lun	M 8 SK
M 201 HØ	Mk Bergsgutten	Solgt til Vanylven merkedistrikt og forandret navn til Signal	M 31 VN

Farkostens		Forandringens art	Farkostens nuv. merke
tidl. merke	art, navn		
M 208 HØ	Ms Fram	Solgt til Vanylven merkedistrikt	M 33 VN
M 236 HØ	Mk Harald	Solgt til Sande merkedistrikt	M 4 S
M 240 HØ	Må Fart	Solgt til borgund merkedistrikt	M 43 B
M 243 HØ	Mk Trio	Solgt til Haram merkedistrikt	M 150 H
M 239 HØ	Må Frig	Solgt til Volda merkedistrikt	M 15 VA
M 277 HØ	Mk Glimt	Solgt til Rovde merkedistrikt	M 8 R
M 280 HØ	Mk Jendin	Solgt til Haram merkedistrikt	M 147 H
M 304 HØ	Mk Frie	Solgt til Giske merkedistrikt og for- andret navn til Reidar	M 26 G
M 3 HF	Mk Holmshorn	Solgt til Hopen merkedistrikt	M 107 HP
M 4 HF	Mk Råmann	Solgt til Borgund merkedistrikt og for- andret navn til Real	M 69 B
M 9 HF	Mk Øystein	Solgt til Borgund merkedistrikt	M 78 B
M 12 HF	Mk Snos	Solgt til Haram merkedistrikt	
M 16 HP	Mk Alf	Solgt til Leksvik merkedistrikt	NT 14 LV
M 22 HP	Mk Frei	Solgt til Stemshaug merkedistrikt	M 48 SH
M 38 HP	Mk Bremsund	Solgt til Sørreisa merkedistrikt	T 12 SA
M 42 HP	Mk Reidulf	Solgt til Aure merkedistrikt	M 45 AE
M 46 HP	Mk Flamingo	Solgt til Nesna merkedistrikt	N 58 NA
M 81 HP	Må Statto	Solgt til Edøy merkedistrikt	M 60 E
M 42 HP	Mk Fram	Solgt til Eide merkedistrikt	M 14 EE
M 53 HU	Mk Ramsøfjord	Solgt til Tustna merkedistrikt	M 88 T
M 6 KD	Mk Håkon	Solgt til Kvernes merkedistrikt	M 12 KS
M 8 KD	Ms Engelsviken	Solgt til Eide merkedistrikt	M 15 EE
M 21 KD	Mk Oskar	Solgt til Roan merkedistrikt	ST 86 R
M 42 KD	Må Brødrene	Solgt til Bremsnes merkedistrikt	M 104 BS
M 49 KD	Må Fremad	Solgt til Sør-Frøya merkedistrikt og forandret navn til Hyggen	ST 185 SF
M 55 KD	Må Forsøk	Solgt til Bud merkedistrikt	M 25 BU
M 59 KD	Må Trygg	Solgt til Sør-Frøya merkedistrikt	ST 184 SF
M 62 KD	Må Forsøk	Solgt til Frei merkedistrikt	M 8 FI
M 7 NA	Mk Viking	Solgt til Kornstad merkedistrikt	M 78 KD
M 29 NA	Mk Våren	Solgt til Moskenes merkedistrikt	N 28 MS
M 49 NA	Mk Forsøk	Solgt til Bremsnes merkedistrikt	M 116 BS
M 62 NA	Må Turisten	Solgt til Fræna merkedistrikt	M 91 F
M 4 S	Mk Olav	Solgt til Bremsens merkedistrikt	M 98 BS
M 23 S	Mk Ingolf	Solgt til Herøy merkedistrikt og for- andret navn til Snøgg	M 303 HØ
M 38 S	Mk Sandsfjord	Solgt til Herøy merkedistrikt	M 165 HØ
M 43 S	Mk Nordlys	Solgt til Vanylven merkedistrikt	M 29 VN
M 78 S	Mk Njørd	Solgt til Volda merkedistrikt	M 27 VA
M 81 S	Mk Loyal	Solgt til Sandøy merkedistrikt	M 17 SØ
M 118 S	D Rona	Solgt til Ålesund merkedistrikt	M 19 A
M 3 SØ	Mk Vinje	Solgt til Kornstad merkedistrikt	M 80 KD
M 14 SØ	Mk Heimdal	Solgt til Vatne merkedistrikt	M 52 VE
M 15 SØ	Ms Sira	Solgt til Molde merkedistrikt og for- andret navn til Rut	M 15 M
M 23 SØ	Mk Harald	Solgt til Bud merkedistrikt	M 71 BU
M 30 SØ	Mk Gåsøy	Solgt til Lødingen merkedistrikt	N 117 LN
M 47 SØ	Mk Signal	Solgt til Kvernes merkedistrikt	M 13 KS
M 55 SØ	Mk Havbryn I	Solgt til Lenvik merkedistrikt	T 25 LK
M 55 SØ	Må Slogen	Solgt til Grip merkedistrikt og forandret navn til Grønningen	M 18 GP
M 67 SØ	Må Viking	Solgt til Bratvær merkedistrikt	M 135 BV
M 70 SØ	Må Troll	Solgt til Lødingen merkedistrikt	N 122 LN
M 72 SØ	Mk Arne	Solgt til Haram merkedistrikt	M 144 H
M 76 SØ	Mk Hildur	Solgt til Vikna merkedistrikt	NT 182 V
M 8 SJ	Mk Glimt	Solgt til Borgund merkedistrikt	M 100 B
M 17 SJ	Må Pål	Solgt til Borgund merkedistrikt	M 178 B
M 20 SJ	Ms Arne	Solgt til Vatne merkedistrikt	M 50 VE
M 26 SJ	Mk Hugin	Solgt til Søvde merkedistrikt	M 8 SE

Farkostens		Forandringens art	Farkostens nuv. merke
tidl. merke	art, navn		
M 4 SH	Ms Kvik	Solgt til Heim merkedistrikt	ST 6 HM
M 17 SH	Må Svalen	Solgt til Sør-Frøya merkedistrikt	ST 174 SF
M 36 SH	6/å —	Solgt til Aure merkedistrikt	M 64 AE
M 2 SL	Må Snøgg II	Solgt til Norddal merkedistrikt	M 9 NL
M 1 SR	Mk Juli	Solgt til Vinje merkedistrikt	ST 5 V
M 2 SK	Mk Brodd	Solgt til Bremsnes merkedistrikt	M 105 BS
M 25 SK	6/å Spong Reid	Solgt til Borgund merkedistrikt og for- andret navn til Kvik	M 266 B
M 11 SA	Mk Vårly	Solgt til Kornstad merkedistrikt	M 88 KD
M 13 SA	Mk Håkon	Solgt til Nord-Aukra merkedistrikt	M 20 NA
M 44 SA	Mk Løven	Solgt til Haram merkedistrikt	M 155 II
M 2 TV	Mk Glimt	Solgt til Tustna merkedistrikt	M 104 T
M 2 TF	Mk Liv	Solgt til Frei merkestrikt	M 27 FI
M 20 T	Må Blik	Solgt til Bratvær merkedistrikt	M 72 BV
M 22 T	Må Norbæk	Solgt til Bremsnes merkedistrikt	M 113 BS
M 3 U	D Osnes	Solgt til Alesund merkedistrikt	M 81 A
M 27 U	Mk Drott	Solgt til Herøy merkedistrikt	M 87 HØ
M 52 U	Mk Snøg	Solgt til Stjørna merkedistrikt	ST 72 SN
M 63 U	Må Helga	Solgt til Herøy merkedistrikt	
M 65 U	Mk Forsøk	Solgt til Herøy merkedistrikt og for- andret navn til Kvik	M 259 HØ
M 1 VN	Mk Von	Solgt til Borgund merkedistrikt	M 42 B
M 4 VN	Mk Von	Solgt til Sande merkedistrikt	M 38 S
M 7 VN	Mk Syltefjord	Solgt til Vigra merkedistrikt	M 92 V
M 15 VN	Mk Hildur	Solgt til Søvde merkedistrikt	M 9 SE
M 16 VN	Mk Neptun	Solgt til Vartdal merkedistrikt	M 19 VD
M 21 VN	Må Glimt	Solgt til Søvde merkedistrikt	M 11 SE
M 11 VD	Mk Dan	Solgt til Herøy merkedistrikt	M 299 HØ
M 2 VE	Mk Merkur	Solgt til Borgund merkedistrikt	M 84 B
M 45 VE	Mk Snøgg	Solgt til Aure merkedistrikt	M 39 AE
M 46 VE	D Mjølner	Solgt til Vigra merkedistrikt	M 2 V
M 22 VS	Mk Rapp	Solgt til Vartdal merkedistrikt	M 20 VD
M 24 VS	Må Napp	Solgt til Skodje merkedistrikt	M 26 SJ
M 2 V	Mk Sigurd Jarl	Solgt til Vatne merkedistrikt og for- andret navn til Nor	M 49 VE
M 8 V	Ms Sleipner	Solgt til Haram merkedistrikt	M 69 H
M 37 V	Mk Samhold	Solgt til Sande merkedistrikt	M 29 S
M 64 V	Mk Brodd	Solgt til Haram merkedistrikt	M 145 H
M 6 VA	Mk Havglimt	Overført til Dalsfjord merkedistrikt	M 1 D
M 10 VA	Mk Rolf	Overført til Dalsfjord merkedistrikt	M 2 D
M 14 VA	Mk Rogg	Overført til Dalsfjord merkedistrikt	M 3 D
M 15 VA	Må Frigg	Overført til Dalsfjord merkedistrikt	M 12 D
M 17 VA	Mk Kvik	Solgt til Borgund merkedistrikt	M 171 B
M 23 VA	Mk Vikenes	Solgt til Herøy merkedistrikt	M 308 HØ
M 24 VA	Mk Snøgg	Overført til Dalsfjord merkedistrikt	M 5 D
M 27 VD	Mk Njørd	Overført til Dalsfjord merkedistrikt	M 9 D
M 30 VD	Mk Barde	Solgt til Ørsta merkedistrikt	M 9 Ø
M 35 VD	Mk Bjørn	Overført til Dalsfjord merkedistrikt	M 11 D
M 37 VD	Må Fritjof	Overført til Dalsfjord merkedistrikt	M 4 D
M 41 VD	Mk Breifjeld	Solgt til Hareid merkedistrikt	M 78 HD
M 43 VD	Mk Brand	Overført til Dalsfjord merkedistrikt	M 10 D
M 44 VD	Mk Ulv	Overført til Dalsfjord merkedistrikt	M 17 D
M 47 VD	Ms Rolf	Overført til Dalsfjord merkedistrikt	M 15 D
M 54 VD	Mk Løvik	Solgt til Ulstein merkedistrikt og for- andret navn til Tommeliten	M 63 U
M 55 VD	Må Lom	Overført til Dalsfjord merkedistrikt	M 7 D
M 57 VD	Må Thor	Overført til Dalsfjord merkedistrikt	M 6 D
M 65 VD	Må Nyttig	Overført til Dalsfjord merkedistrikt og forandret navn til Torulf	M 8 D
M 6 ØG	Mk Elo	Solgt til Torsken merkedistrikt	T 11 TK
M 22 ØG	Må Naglebiten	Solgt til Alesund merkedistrikt	M 216 A

Farkostens		Forandringens art	Farkostens
tidl. merke	art, navn		nuv. merke
M 1 Ø	Mk Viking	Solgt til Alesund merkedistrikt	M 10 A
M 3 Ø	Mk Aksel	Solgt til Haram merkedistrikt	M 62 H
M 9 Ø	Mk Barde	Solgt til Hareid merkedistrikt	M 74 HD
M 14 Ø	Mk Stein	Solgt til Alesund merkedistrikt	
SF 13 F	Må Expres	Solgt til Kinn merkedistrikt og forandret navn til Trygg	SF 68 K
SF 12 A	Mk Valder	Solgt til Kinn merkedistrikt	SF 57 K
SF 88 A	Mk Skum	Solgt til Solund merkedistrikt	SF 171 SU
SF 106 A	Mk Vårly	Solgt til Herdla merkedistrikt	H 166 H
SF 110 A	Mk Trygvar	Solgt til Vevring merkedistrikt	
SF 1 AD	Ms Sport	Solgt til Leikanger merkedistrikt	SF 2 L
SF 21 B	Må Sleipner	Solgt til Fjaler merkedistrikt	SF 17 FL
SF 39 B	Mk Vårblomsten	Solgt til Selje merkedistrikt	SF 17 S
SF 78 B	Mk Falk	Solgt til Herøy merkedistrikt	
SF 115 B	Mk Viking	Solgt til Ulstein merkedistrikt	M 3 U
SF 189 B	Ms Palmen	Solgt til Herdla merkedistrikt	H 62 H
SF 1 D	Mk Smalsarhorn	Solgt til Herøy merkedistrikt og forandret navn til Skrei	M 314 HØ
SF 5 D	Mk Samhold	Solgt til Lebesby merkedistrikt	F 107 LB
SF 7 D	Ms Juno	Solgt til Sør-Vågsøy merkedistrikt	SF 125 SV
SF 17 D	Mk Fjoring	Solgt til Innvik merkedistrikt	SF 3 I
SF 34 D	Ms Nes	Solgt til Bremanger merkedistrikt	SF 239 B
SF 53 D	Ms Urød	Solgt til Bremanger merkedistrikt	SF 237 B
SF 61 D	Mk Arne	Solgt til Sør-Vågsøy merkedistrikt	SF 29 SV
SF 10 G	Mk Gleaner	Solgt til Askvoll merkedistrikt	SF 133 A
SF 11 G	Ms Havbrvn	Solgt til Fjell merkedistrikt	H 93 F
SF 93 G	Mk Havblik	Solgt til Kvæfjord merkedistrikt	T 9 KF
SF 105 G	D Leif	Solgt til Aure merkedistrikt	M 69 AE
SF 14 H	Ms Sjøblomsten	Solgt til Bru merkedistrikt og forandret navn til Alka	SF 28 BU
SF 3 I	?/Å Forsøk	Nu opført som fiske- og fangstbåt (undernummer) til Mk Fjoring SF 3 I	
SF 21 K	D Batalder	Solgt til Vigra merkedistrikt og forandret navn til Molnes	M 89 V
SF 38 K	Mk Neptun	Solgt til Fana merkedistrikt	H 3 FA
SF 45 K	D Eikefjord	Solgt til Bru merkedistrikt	SF 27 BU
SF 87 K	Må Leif	Overført til Bru merkedistrikt	SF 21 BU
SF 107 K	Ms Olga	Overført til Bru merkedistrikt	SF 22 BU
SF 109 K	Må Laksen	Overført til Bru merkedistrikt	SF 25 BU
SF 141 K	Må Teisten	Overført til Bru merkedistrikt	SF 23 BU
SF 142 K	Ms Anna	Overført til Bru merkedistrikt	SF 26 BU
SF 170 K	Mk Vivian	Overført til Bru merkedistrikt	SF 29 BU
SF 189 K	Ms Løven	Overført til Bru merkedistrikt	SF 24 BU
SF 197 K	Må Seger	Solgt til Bremanger merkedistrikt	SF 235 B
SF 1 N	Må Rolf	Solgt til Hjelne merkedistrikt	H 62 HJ
SF 7 N	Må Odd	Solgt til Askvoll merkedistrikt	SF 150 A
SF 9 N	Må Svlja	Solgt til Vevring merkedistrikt	SF 31 V
SF 18 NV	Ms Alken	Solgt til Sør-Vågsøy merkedistrikt	SF 126 SV
SF 27 NV	Ms Perlen	Solgt til Sør-Vågsøy merkedistrikt	SF 128 SV
SF 28 NV	Må Skarven	Solgt til Sør-Vågsøy merkedistrikt	SF 127 SV
SF 29 NV	Ms Skandia	Solgt til Vardø merkedistrikt	
SF 30 NV	Mk Signal	Solgt til Borgund merkedistrikt	M 83 B
SF 39 NV	Mk Solid	Solgt til Eid merkedistrikt	SF 1 E
SF 45 NV	Mk Basken	Solgt til Sør-Vågsøy merkedistrikt	SF 129 SV
SF 57 NV	Må Kvikk	Solgt til Innvik merkedistrikt	
SF 61 NV	Mk Aektur	Solgt til Egersund merkedistrikt	
SF 22 S	Mk Sigmund	Solgt til Herdla merkedistrikt	H 49 H
SF 52 S	Mk Sleipner	Solgt til Kinn merkedistrikt	

Farkostens		Forandringens art	Farkostens nuv. merke
tidl. merke	art, navn		
SF 62 S	Mk Urædd	Solgt til Vanylven merkedistrikt	M 32 VN
SF 122 S	Mk Signal	Solgt til Sør-Vågsøy merkedistrikt	SF 10 SV
SF 132 S	Mk Håkon	Solgt til Sør-Vågsøy merkedistrikt	SF 58 SV
SF 160 S	Mk Frimand	Solgt til Bremanger merkedistrikt	SF 222 B
SF 10 SU	Mk Norden	Solgt til Vik merkedistrikt	
SF 19 SU	Mk Rolf	Solgt til Herdla merkedistrikt	H 159 H
SF 54 SU	Ms Irma	Solgt til Gulen merkedistrikt	SF 110 G
SF 94 SU	S/å Borghild	Solgt til Gulen merkedistrikt	SF 108 G
SF 38 SV	Mk Modig	Solgt til Davik merkedistrikt	SF 93 D
SF 88 SV	Ms Ruth	Tildelt nytt nummer i Sør-Vågsøy	SF 53 SV
SF 117 SV	Ms Solheim	Solgt til Davik merkedistrikt	SF 54 D
SF 118 SV	Mk Siger	Solgt til Alesund merkedistrikt	M 202 A
SF 119 SV	Ms Jenky	Solgt til Bremanger merkedistrikt	SF 223 B
SF 6 V	Mk Frøystein	Solgt til Akra merkedistrikt	R 86 A
B 4 B	Mbf Otteren	Solgt til Askøy merkedistrikt	H 69 A
B 8 B	Mk Rolf	Solgt til Fjell merkedistrikt	H 137 F
B 23 B	Mk Liljen	Solgt til Lindås merkedistrikt	H 26 I.
B 32 B	Ms Trygg	Solgt til Sund merkedistrikt	H 170 S
B 35 B	Mk Fauskanøer	Solgt til Fitjar merkedistrikt	H 79 FJ
B 35 B	Mk Sjøblomsten	Solgt til Solund merkedistrikt	SF 167 SU
B 50 B	Mk Signet	Solgt til Askøy merkedistrikt	
B 51 B	Mk Reiman	Solgt til Borgund merkedistrikt	
H 2 A	Ms Naimi	Solgt til Sund merkedistrikt	H 177 S
H 4 A	Ms Fram	Solgt til Herdla merkedistrikt og forandret navn til Mira	H 58 H
H 9 A	Ms Virgo	Solgt til Fitjar merkedistrikt	H 80 FJ
H 54 A	Mk Onkel	Solgt til Herdla merkedistrikt	H 49 H
H 56 A	Må Skynt deg	Solgt til Hjelme merkedistrikt og forandret navn til Kvikk	H 62 HJ
H 64 A	Mk Mottig	Solgt til Herdla merkedistrikt	H 65 H
H 7 AV	Ms Moder I	Solgt til Stavanger merkedistrikt	R 17 S
H 14 AV	Mk Familien	Solgt til Austrheim merkedistrikt og forandret navn til Familien	H 139 AM
H 41 AV	Ms Astrid Kleppe	Solgt til Vevring merkedistrikt	
H 50 AV	Ms Olava Morits	Solgt til Stavanger merkedistrikt	R 170 S
H 60 AV	Ms Delfin	Solgt til Fitjar merkedistrikt og forandret navn til Enig	H 77 FJ
H 69 AV	Ms Klara	Solgt til Hyllestad merkedistrikt	SF 11 H
H 71 AV	Mk Morilden	Solgt til Skånevik merkedistrikt	
H 79 AV	Ms Jerv	Solgt til Fitjar merkedistrikt	H 74 FJ
H 90 AV	Mk Nyvonia	Solgt til Fræna merkedistrikt	M 90 F
H 96 AV	Mk Fram	Solgt til Sund merkedistrikt	H 173 S
H 99 AV	Ms Gjertrud	Solgt til Solund merkedistrikt	SF 149 SU
H 111 AV	Må Brødrene	Solgt til Fitjar merkedistrikt	H 83 FJ
H 112 AV	Mk Drønen	Solgt til Fusa merkedistrikt og forandret navn til Sjømann I	H 9 FS
H 132 AV	Ms Svanen	Solgt til Jelsa merkedistrikt	R 17 J
H 141 AV	Mk Brødrene II	Solgt til Skånevik merkedistrikt	H 1 SK
H 146 AV	Msk Dagny	Solgt til Kvinnherad merkedistrikt	
H 154 AV	D Medholm	Solgt til Bergen merkedistrikt. Dampmaskinen uttatt, Dieselmotor innsatt, forandret navn til Per	B 53 B
H 160 AV	Mk Alice I	Solgt til Bremnes merkedistrikt	H 241 B
H 5 AM	Ms Rap	Solgt til Hetland merkedistrikt	R 56 HT
H 7 AM	Ms Idun	Solgt til Askvoll merkedistrikt	SF 145 A

Farkostens		Forandringens art	Farkostens
tidl. merke	art, navn		nuv. merke
H 10 AM	Mk Feiefjord	Solgt til Herdla merkedistrikt og forandret navn til Alvheimsund	H 162 H
H 11 AM	Mk Gideon	Solgt til Strand merkedistrikt	R 99 ST
H 17 AM	Ms Linea	Solgt til Masfjorden merkedistrikt og forandret navn til Fride	H 20 MF
H 31 AM	Ms Svanen	Solgt til Masfjorden merkedistrikt	H 21 MF
H 52 AM	Må Olaf	Solgt til Herdla merkedistrikt	H 163 H
H 55 AM	Ms Alfa	Solgt til Herdla merkedistrikt	H 167 H
H 76 AM	8/å Håkon	Nu opført som fiske- og fangstbåt (undernummer) til H 137 AM Ms Duen	
H 98 AM	Må Bømse	Solgt til Herdla merkedistrikt	H 130 H
H 87 B	Mk Guldreng	Solgt til Stangaland merkedistrikt	R 20 SL
H 123 B	6/å —	Solgt til Kopervik merkedistrikt	
H 131 B	Ms Svanen	Solgt til Utsire merkedistrikt	R 4 U
H 156 B	8/å —	Solgt til Kvinnherad merkedistrikt	
H 172 B	Mk Norman	Solgt til Bømlo merkedistrikt	H 20 BO
H 183 B	Ms Rilda	Solgt til Kvitingsøy merkedistrikt	R 64 KV
H 227 B	Ms Juno	Solgt til Rennesøy merkedistrikt	R 55 R
H 241 B	Mk Alice I	Solgt til Åkra merkedistrikt	R 93 A
H 33 BO	Ms Ingrid	Solgt til Tysvær merkedistrikt	R 33 TV
H 49 BO	Ms Familien	Solgt til Etne merkedistrikt og forandret navn til Durn	H 6 E
H 63 BO	Må Soli	Solgt til Bokn merkedistrikt	R 62 B
H 69 BO	Mk St. Hans	Solgt til Kvinnherad merkedistrikt	H 49 K
H 70 BO	Mk Skarholm I	Solgt til Jondal merkedistrikt	H 9 J
H 75 BO	Mk Odin	Solgt til Moster merkedistrikt	H 59 M
H 88 BO	Mk Kvik	Solgt til Edøy merkedistrikt	M 62 E
H 112 BO	Må Rexteren	Solgt til Herdla merkedistrikt	H 172 H
H 3 EF	8/å —	Nu opført som fiske- og fangstbåt (undernummer) til H 3 EF Må Rappen	
H 3 FA	Mk Vårsol	Solgt til Moskenes merkedistrikt	N 143 MS
H 7 FA	Mk Skarp	Solgt til Herdla merkedistrikt	H 41 H
H 13 FA	Msk Helma	Solgt til Sandeherad merkedistrikt	V 15 SH
H 6 FJ	Ms Familien	Solgt til Bergen merkedistrikt	B 38 B
H 15 FJ	Ms Frøia	Solgt til Masfjorden merkedistrikt	H 23 MF
H 20 FJ	Ms Lilly	Solgt til Fjell merkedistrikt	H 60 F
H 33 FJ	Mk Sluingen	Solgt til Askøy merkedistrikt	H 71 A
H 36 FJ	Ms Forsøket	Solgt til Fister merkedistrikt	R 27 FR
H 42 FJ	Ms Modig	Solgt til Bergen merkedistrikt	B 8 B
H 83 FJ	Må Brødrene	Solgt til Tysnes merkedistrikt	H 49 T
H 23 F	Ms Elsa	Solgt til Kvinnherad merkedistrikt	
H 61 F	Mk Olaf	Solgt til Askøy merkedistrikt	H 67 A
H 89 F	Ms Siraffjord	Solgt til Solund merkedistrikt	SF 174 SU
H 100 F	Ms Valborg	Solgt til Fjelberg merkedistrikt	H 40 FB
H 114 F	Ms Lisa	Solgt til Stord merkedistrikt	H 7 SD
H 137 F	Mk Veslegut	Solgt til Austrheim merkedistrikt	H 141 AM
H 159 F	Mk Høvding I	Solgt til Austrheim merkedistrikt	H 144 AM
H 11 FS	Mk Ståle	Solgt til Fjell merkedistrikt og forandret navn til Marinen	H 23 F
H 18 H	Mk Arthur	Solgt til Vardø merkedistrikt	F 84 V
H 31 H	Ms Sjølivet	Solgt til Austevoll merkedistrikt	H 79 AV
H 41 H	Ms Hanna I	Solgt til Austevoll merkedistrikt	H 14 AV
H 48 H	Må Real	Solgt til Bremnes merkedistrikt, motoren utfatt, forandret navn til Fritjot	H 240 B
H 49 H	Ms Fremtiden	Solgt til Bremnes merkedistrikt og forandret navn til Mars	H 40 B
H 49 H	Mk Onkel	Solgt til Austrheim merkedistrikt	H 145 AM
H 65 H	Mk Calo	Solgt til Lindås merkedistrikt	H 35 L
H 77 H	Ms Nora	Solgt til Askøy merkedistrikt	H 68 A
H 83 H	Ms Dagny	Solgt til Fjell merkedistrikt	H 89 F
H 110 H	Mk Storkar	Solgt til Laksevåg merkedistrikt	H 10 LV

Farkostens		Forandringens art	Farkostens nuv. merke
tidl. merke	art, navn		
H 130 H	Mk Vetem	Solgt til Hadsel merkedistrikt	
H 6 HJ	Mk Aktiv	Solgt til Herdla merkedistrikt	H 103 H
H 62 HJ	Ms Rolf	Solgt til Austrheim merkedistrikt	H 140 AM
H 2 J	Mk Askelad I	Solgt til Gildeskål merkedistrikt	N 144 G
H 7 J	Ms Uræd	Solgt til Avalsnes merkedistrikt	R 54 AS
H 7 KM	Mk Concord	Solgt til Hadsel merkedistrikt	N 80 H
H 8 KM	Må Von	Solgt til Solund merkedistrikt	SF 168 SU
H 4 K	Ms Signet	Solgt til Bergen merkedistrikt	B 50 B
H 5 K	Ms Olga	Solgt til Skånevik merkedistrikt	H 25 SK
H 24 K	Mk Rapp	Solgt til Moster merkedistrikt	H 61 M
H 25 K	Ms Heim	Solgt til Solund merkedistrikt	SF 170 SU
H 43 K	Ms Brødrene	Solgt til Ulvik merkedistrikt	
H 2 LV	Ms Nellv	Solgt til Stavanger merkedistrikt	R 166 S
H 4 LV	Ms Høken	Solgt til Bergen merkedistrikt	B 30 B
H 10 LV	Mk Storkar	Solgt til Nesna merkedistrikt	N 59 NA
H 26 L	Mk Aslaug	Solgt til Rennesøy merkedistrikt	R 57 R
H 2 MG	Ms Sigrid	Overført til Sæbø merkedistrikt	H 1 SØ
H 4 MG	8/å Nappen	Overført til Hordabø merkedistrikt	H 10 HB
H 9 MG	Ms Margit I	Solgt til Sund merkedistrikt	H 171 S
H 10 MG	Ms Prøven	Overført til Hordabø merkedistrikt	H 5 HB
H 11 MG	6/å —	Overført til Hordabø merkedistrikt	H 14 HB
M 12 MG	Ms Bryda	Overført til Hordabø merkedistrikt	H 2 HB
H 15 MG	Ms Skarven	Tildelt nytt nummer i Manger	H 4 MG
H 16 MG	Ms Homera	Overført til Hordabø merkedistrikt	H 3 HB
H 17 MG	Ms Alba	Overført til Hordabø merkedistrikt	H 15 HB
H 20 MG	Ms Jenny	Tildelt nytt nummer i Manger	H 2 MG
H 21 MG	Ms Breivik	Overført til Hordabø merkedistrikt	H 7 HB
H 22 MG	Ms Dagny	Overført til Hordabø merkedistrikt	H 1 HB
H 23 MG	Ms Dagny	Overført til Hordabø merkedistrikt	H 13 HB
H 24 MG	8/å —	Overført til Hordabø merkedistrikt	H 16 HB
H 25 MG	Må Spretten	Solgt til Herdla merkedistrikt	H 164 H
H 26 MG	8/å —	Overført til Hordabø merkedistrikt	H 11 HB
H 27 MG	8/å Løvenskjold	Overført til Hordabø merkedistrikt	H 4 HB
H 28 MG	Ms Firda	Tildelt nytt nummer i Manger	H 9 MG
H 29 MG	Ms Klara	Overført til Hordabø merkedistrikt	H 8 HB
H 30 MG	Må Borgny	Tildelt nytt nummer i Manger	H 10 MG
H 31 MG	Mj Glitner	Overført til Hordabø merkedistrikt	H 17 HB
H 32 MG	Må Bravo	Tildelt nytt nummer i Manger	H 11 MG
H 34 MG	Mk Dagdry I	Overført til Hordabø merkedistrikt	H 6 HB
H 36 MG	8/å —	Overført til Hordabø merkedistrikt	H 18 HB
H 37 MG	8/å —	Overført til Hordabø merkedistrikt	H 9 HB
H 38 MG	6/å —	Overført til Hordabø merkedistrikt	H 12 HB
H 1 MF	Ms Anna	Solgt til Hyllestad merkedistrikt	SF 15 H
H 4 MF	Må Freidig	Solgt til Solund merkedistrikt	SF 10 SU
H 18 MF	Mk Vidar	Solgt til Stavanger merkedistrikt og forandret navn til Magrett	R 19 S
H 10 M	Ss Arken	Solgt til Bremnes merkedistrikt og forandret navn til Gyde	H 246 B
H 15 M	Mk Parat	Solgt til Strandvik merkedistrikt	
H 18 M	Ms Fremad	Solgt til Fjell merkedistrikt	H 162 F
H 59 M	Mk Odin	Solgt til Fusa merkedistrikt	H 15 FS
H 12 O	Ms Framtid	Solgt til Buksnes merkedistrikt	N 32 BS
H 15 O	Mk Strønøy	Solgt til Fjell merkedistrikt og forandret navn til Sartøy	H 139 F
H 45 O	Må Krima	Solgt til Fjell merkedistrikt	H 161 F
H 47 O	Ms Sjøgutt	Solgt til Strandvik merkedistrikt	
H 49 O	Mk Solstrand	Solgt til Varaldsøy merkedistrikt	H 6 VØ
H 1 SK	Mk Advance II	Solgt til Akra merkedistrikt	R 126 A
H 8 SD	Mk Fix	Solgt til Bremnes merkedistrikt	H 131 B
H 10 SD	Ms Britania	Solgt til Rennesøy merkedistrikt	R 56 R
H 11 SD	Ms Tora	Solgt til Naustdal merkedistrikt	SF 19 N

Farkostens		Forandringens art	Farkostens nuv. merke
tidl. merke	art, navn		
H 21 SD	Mk Ruth	Solgt til Valestrand merkedistrikt	H 28 V
H 28 SD	Ms Von	Solgt til Varaldsøy merkedistrikt	H 5 VØ
H 29 SD	Ms Amalie	Solgt til Herdla merkedistrikt	H 171 II
H 30 SD	Ms Fram	Solgt til Bremnes merkedistrikt	H 244 B
H 32 S	Ms Bjørnen	Solgt til Fitjar merkedistrikt	H 73 FJ
H 57 S	Ms Vestkyst	Solgt til Hjelmeland merkedistrikt	R 26 HM
H 59 S	Ms Johanna	Solgt til Fjell merkedistrikt og forandret navn til Maiblosten	M 160 F
H 79 S	Ms Austefjord	Solgt til Austevoll merkedistrikt	H 168 AV
H 91 S	Ms Hammerhaug	Solgt til Austevoll merkedistrikt	H 167 AV
H 93 S	Mk Dayspring	Solgt til Tysnes merkedistrikt	H 48 T
H 98 S	Ms Blomsten	Solgt til Fjell merkedistrikt	H 100 F
H 101 S	Ms Gerda	Solgt til Fitjar merkedistrikt	H 84 FJ
H 105 S	Mk Expert	Solgt til Austevoll merkedistrikt	H 41 AV
H 106 S	Må Rap	Solgt til Austevoll merkedistrikt	
H 136 S	6/å Håkon	Nu opført som fiske- og fangstbåt (undernummer) til H 167 S Ms Bris III	
H 137 S	6/å Flæsen	Nu opført som fiske- og fangstbåt (undernummer) til H 167 S Ms Bris III	
H 146 S	Ms Klara	Solgt til Kopervik merkedistrikt	R 10 K
H 164 S	Må Viken	Solgt til Austevoll merkedistrikt	H 27 AV
H 6 SO	Må Liv	Solgt til Avaldsnes merkedistrikt	R 68 AS
H 24 SO	Ms Hein	Overflyttet til Torvastad merkedistrikt	R 18 T
H 35 SO	Ms Von	Solgt til Jelsa merkedistrikt	R 36 J
H 56 SO	Ss Fram	Solgt til Avaldsnes merkedistrikt	R 69 AS
H 19 T	Mk Vikingen	Solgt til Tromsøysund merkedistrikt	T 137 TD
H 20 T	Mk Irene Hope	Solgt til Valestrand merkedistrikt	H 37 V
H 29 T	Ms Svea	Solgt til Sund merkedistrikt	H 176 S
H 45 T	Mk Njord	Solgt til Herdla merkedistrikt og forandret navn til Stridig	H 170 H
H 1 V	Må Fiskeren	Solgt til Vikebygd merkedistrikt	H 9 VB
H 3 V	Må Kvik	Solgt til Skåre merkedistrikt	R 39 SE
H 11 V	Mk Warrior	Solgt til Stangeland merkedistrikt	R 49 SL
H 15 V	Mk Onward I	Solgt til Borgund merkedistrikt	M 198 B
H 16 V	Må Heim	Solgt til Vikebygd merkedistrikt	II 8 VB
H 21 V	Ss Alken	Solgt til Skåre merkedistrikt	R 40 SE
M 28 V	Ss Duen	Solgt til Bømlo merkedistrikt	H 1 BO
H 4 VØ	Ms Våren	Solgt til Solund merkedistrikt	SF 169 SU
H 5 VØ	Ms Von I	Solgt til Hetland merkedistrikt	R 150 HT
R 10 H	Dk Veiding	Solgt til Hammerfest merkedistrikt	F 54 H
R 31 H	Ms Doralf	Solgt til Bokn merkedistrikt	R 61 B
R 44 H	Mk Morse	Solgt til Bømlo merkedistrikt og forandret navn til Brødrene III	H 21 BO
R 54 H	D-Præsident Wilson	Solgt til Akra merkedistrikt og forandret navn til Wilson	R 87 A
R 56 H	Msk Skjoldli	Solgt til Bergen merkedistrikt	B 52 B
R 60 H	D Hanseat II	Solgt til Stavanger merkedistrikt og forandret navn til Relis	R 175 S
R 67 H	D Finn	Solgt til Stangeland merkedistrikt	R 52 SL
R 73 H	Må Måken	Solgt til Moss merkedistrikt	
R 78 H	Msk Ladas	Solgt til Ålesund merkedistrikt og forandret navn til Orve	M 196 A
R 85 H	Ms Birgit	Solgt til Bergen merkedistrikt	B 51 B
R 100 H	Må Gråen	Solgt til Stavanger merkedistrikt	R 179 S
R 103 H	Mk Spidsø	Solgt til Mandal merkedistrikt	
R 117 H	Må Atle	Solgt til Kopervik merkedistrikt	
R 36 K	Må Odin	Solgt til Tysvær merkedistrikt	R 21 TV
R 41 K	Ms Gunhild Marie	Solgt til Fjelberg merkedistrikt	H 38 FB

Farkostens		Forandringens art	Farkostens nuv. merke
tidl. merke	art, navn		
R 59 K	Ms Liv	Solgt til Nedstrand merkedistrikt	R 25 N
R 60 K	Må Glimt	Solgt til Akra merkedistrikt	R 162 A
R 4 SS	Ms Silden	Solgt til Brønnnes merkedistrikt	H 238 B
R 17 SN	Ms Flugt	Solgt til Utsire merkedistrikt	R 69 U
R 18 SN	Ms Bærøe	Solgt til Kvitingsøy merkedistrikt	R 63 KV
R 23 SN	Ms Defender	Solgt til Kopervik merkedistrikt	R 4 K
R 30 SN	Ms Gyda	Solgt til Akra merkedistrikt	R 37 A
R 37 SN	Må Sterk	Solgt til Haugesund merkedistrikt	
R 40 SN	Ms Hvalfisken	Solgt til Tromøy merkedistrikt og for- andret navn til Røgevik	AA 6 TØ
R 56 SN	Mk Gandal	Solgt til Kristiansand merkedistrikt	
R 74 SN	Ms Mai	Solgt til Kopervik merkedistrikt	
R 75 SN	Ms Skudenes	Solgt til Sandnes merkedistrikt	
R 80 SN	Ms Belveder	Solgt til Ullensvang merkedistrikt og forandret navn til Hanna	H 1 U
R 87 SN	Mk Svanen I	Solgt til Sund merkedistrikt	H 172 S
R 94 SN	Ms Fjeldvik	Solgt til Borgund merkedistrikt	M 63 B
R 95 SN	Mk Silden	Solgt til Farsund merkedistrikt	
R 103 SN	Må —	Solgt til Hadsel merkedistrikt og gitt navnet Olaf	N 232 H
R 13 SG	Ms Alma	Solgt til Sokndal merkedistrikt	R 36 SK
R 19 S	Mk Foløy	Solgt til Strand merkedistrikt og for- andret navn til Jørpeland	R 87 ST
R 23 S	Ms Dristig	Solgt til Rennesøy merkedistrikt	R 62 R
R 41 S	Ms Fyrsten	Solgt til Fjelberg merkedistrikt	H 42 FB
R 71 S	Ms Marta	Solgt til Mosterøy merkedistrikt	R 11 M
R 84 S	Ms Thor	Solgt til Hetland merkedistrikt	R 146 HT
R 106 S	Ms Dora	Solgt til Bokn merkedistrikt	R 56 B
R 125 S	Ms Vidar III	Solgt til Austevoll merkedistrikt og forandret navn til Klara	H 169 AV
R 135 S	Må Domino	Solgt til Hetland merkedistrikt	R 156 HT
R 19 A	Ms Svanen	Solgt til Aure merkedistrikt	M 66 AE
R 38 A	Ms Fram	Solgt til Kopervik merkedistrikt	R 14 K
R 55 A	Må Norden	Solgt til Skudenes herred merkedistrikt	
R 80 A	Må —	Solgt til Kopervik merkedistrikt og gitt navnet Glimt	R 60 K
R 83 A	Må Lille Grei	Solgt til Skudenes herred merkedistrikt	R 124 SH
R 92 A	Ms Tora	Solgt til Strand merkedistrikt	R 92 ST
R 93 A	Må —	Solgt til Kopervik merkedistrikt og gitt navnet Glimt	R 23 K
R 99 A	Må Kampen	Solgt til Utsire merkedistrikt	
R 119 A	Ms Frida	Solgt til Hetland merkedistrikt	R 160 HT
R 126 A	Ms Astrea	Solgt til Tysnes merkedistrikt	H 40 T
R 126 A	Mk Advanse II	Solgt til Varaldsøy merkedistrikt	H 7 VØ
R 136 A	Ms Frank	Solgt til Stavanger merkedistrikt	R 154 S
R 152 A	Må —	Solgt til Stangaland merkedistrikt og gitt navnet Karm	R 48 SL
R 174 A	Ms Birgit	Solgt til Austevoll merkedistrikt	H 166 AV
R 178 A	Må Rapp	Solgt til Skudenes herred merkedistrikt	
R 179 A	Må —	Solgt til Haugesund merkedistrikt og gitt navnet Vestberg	R 125 H
R 12 AS	Mk Mælar	Solgt til Hamarøy merkedistrikt	N 3 HM
R 22 AS	Ms Deodata	Solgt til Haugesund merkedistrikt	R 102 H
R 23 AS	Ms Rap	Solgt til Tysvær merkedistrikt	R 29 TV
R 53 AS	Ms Falken	Overflyttet til Nedstrand merkedistrikt	R 8 N
R 58 AS	Ms Hovland	Solgt til Skudenes herred merkedistrikt og forandret navn til Margit	R 122 SH
R 7 B	Mk Siggen	Solgt til Akra merkedistrikt	R 103 A
R 31 B	Må Trvgg	Solgt til Utsire merkedistrikt	R 68 U
R 37 B	Ms Sigrid	Solgt til Akra merkedistrikt	R 80 A
R 5 ES	Ms Brønnæs	Solgt til Sogndal merkedistrikt	

Farkostens		Forandringens art	Farkostens nuv. merke
tidl. merke	art, navn		
R 13 ES	Ms Mong	Solgt til Oгна merkedistrikt og forandret navn til Havbleik	R 26 O
R 41 ES	Ms Svåelven	Solgt til Strand merkeuistrikt og forandret navn til Fremad	R 91 ST R 149 HT
R 1 EF	Mk Argus	Solgt til Hetland merkedistrikt	R 63 P
R 16 EF	Mk Forsøk	Solgt til Bokn merkedistrikt	R 93 ST
R 1 F	Ms Østervold	Solgt til Strand merkedistrikt	R 94 ST
R 2 F	Ms Palmen	Solgt til Strand merkedistrikt ..	R 23 N
R 21 F	Må Karl	Solgt til Nedstrand merkedistrikt	R 29 HM
R 2 FR	Må Vomrn	Solgt til Hjelrneland merkedistrikt og forandret navn til Rapp	R 2 SD R 54 R
R 21 FR	Ms Dagmar	Solgt til Finnøy merkedistrikt	
R 11 FD	Ms Elin	Solgt til Stord merkedistrikt og forandret navn til Falken I	
R 22 FD	Ms Vega	Solgt til Rennesøy merkedistrikt	
R 11 HD	Må —	Solgt til Hetland merkedistrikt	
R 35 HD	Ms Mågen	Solgt til Strand merkedistrikt og forandret navn til Morgen	R 89 ST R 145 HT
R 39 HD	Må —	Solgt til Hetland merkedistrikt	R 6 M
R 4 HT	Mk Rask	Solgt til Mosterøy merkedistrikt	R 95 ST
R 15 HT	Ms Alba	Solgt til Strand merkedistrikt	R 10 M
R 38 HT	Ms Tryg	Solgt til Mosterøy merkedistrikt	R 63 R
R 45 HT	Ms Hjelmern	Solgt til Rennesøy merkedistrikt	R 172 S
R 56 HT	Ms Langøy	Solgt til Stavanger merkedistrikt	R 76 S
R 118 HT	Mk Progres	Solgt til Stavanger merkedistrikt	H 4 E
R 124 HT	Ms Elin	Solgt til Etne merkedistrikt	R 18 FR
R 3 HM	Ms Amanda	Solgt til Fister merkedistrikt	R 96 ST
R 8 HM	Mk Blåfjell	Solgt til Strand merkedistrikt	R 68 S
R 9 HM	Mk Randøy	Solgt til Stavanger merkedistrikt	R 90 ST
R 11 HØ	Må Draug	Solgt til Strand merkedistrikt	R 155 S
R 12 HØ	Må Sebra	Solgt til Stavanger merkedistrikt	
R 13 HØ	Må Bruse	Solgt til Vikedal merkedistrikt og forandret navn til Kvik	R 1 VD R 41 FD
R 21 HØ	Ms Tosca	Solgt til Forsand merkedistrikt	
R 22 HØ	Ms Vinga	Solgt til Sund merkedistrikt og forandret navn til Alfa	H 174 S R 34 J
R 33 HØ	Må Fram	Solgt til Jelsa merkedistrikt	
R 2 ID	Ms Vindafjord	Solgt til Fister merkedistrikt og forandret navn til Lauvik	R 19 FR
R 11 J	Ms Drunsi	Solgt til Moster merkedistrikt og forandret navn til Anna	H 24 M
R 14 J	Mk Anker	Solgt til Lista merkeuistrikt	
R 23 J	Ms Åse	Solgt til Åkra merkedistrikt og forandret navn til Ragnhild	R 152 A R 58 R
R 6 KV	Ms Allegro	Solgt til Rennesøy merkedistrikt	
R 48 KV	Ms Nordstjernen	Solgt til Sand merkedistrikt	
R 3 M	Ms Paddy	Solgt til Nærbø merkedistrikt	
R 19 M	Må —	Solgt til Stavanger merkedistrikt og gitt navnet Havhesten	R 158 S R 64 R
R 21 M	Ms Ruth	Solgt til Rennesøy merkedistrikt	R 148 A
R 29 M	Ms Udevalla	Solgt til Åkra merkedistrikt	R 53 R
R 42 M	Ms Sjøblomsten	Solgt til Rennesøy merkedistrikt	
R 45 M	Må —	Solgt til Hetland merkedistrikt og gitt navnet Herkulus	R 153 HT R 68 KV
R 49 M	Må Harald	Solgt til Kvitingsøy merkedistrikt	R 3 M
R 51 M	Ms Niagara	Tildelt nytt nummer i Mosterøy	R 12 M
R 52 M	Mk Statland I	Tildelt nytt nummer i Mosterøy	R 72 KV
R 53 M	Mk Adventure	Overført til Kvitingsøy merkedistrikt	R 13 M
R 56 M	Ms Prøven	Tildelt nytt nummer i Mosterøy	R 17 FR
R 57 M	Ms Vikingen	Solgt til Fister merkedistrikt	R 14 M
R 58 M	Ms Økonom	Tildelt nytt nummer i Mosterøy	

Farkostens		Forandringens art	Farkostens
tidl. merke	art, navn		nuv. merke
R 59 M	Må —	Tildelt nytt nummer i Mosterøy	R 15 M
R 60 M	Må —	Tildelt nytt nummer i Mosterøy	R 16 M
R 66 M	Må Heimdal	Tildelt nytt nummer i Mosterøy	R 17 M
R 68 M	Må Trygg	Tildelt nytt nummer i Mosterøy	R 18 M
R 74 M	Mk Lyngholm	Tildelt nytt nummer i Mosterøy	R 19 M
R 81 M	Må Tryg	Tildelt nytt nummer i Mosterøy	R 20 M
R 82 M	Ms Ruth	Tildelt nytt nummer i Mosterøy	R 21 M
R 84 M	Må —	Tildelt nytt nummer i Mosterøy	R 25 M
R 85 M	Må Erling	Tildelt nytt nummer i Mosterøy	R 26 M
R 92 M	Må Rap	Tildelt nytt nummer i Mosterøy	R 27 M
R 98 M	Må —	Tildelt nytt nummer i Mosterøy	R 29 M
R 103 M	Sk Strive	Overført til Kvitingsøy merkedistrikt	R 71 KV
R 106 M	Må —	Tildelt nytt nummer i Mosterøy	R 30 M
R 108 M	Ms Olga	Tildelt nytt nummer i Mosterøy	R 32 M
R 109 M	Må Aktiv	Tildelt nytt nummer i Mosterøy	R 37 M
R 3 N	Må Drott	Solgt til Erfjord merkedistrikt	R 1 EF
R 7 N	Må Fram	Solgt til Tvsvær merkedistrikt	R 32 TV
R 18 N	Ms Wiktoria	Solgt til Moster merkedistrikt	R 8 M
R 22 N	Ms Erna	Solgt til Stord merkedistrikt	R 34 SD
R 7 R	Mk Vedø	Solgt til Nord-Vågsøy merkedistrikt	SF 52 NV
R 11 R	Ms Nora	Solgt til Finnøy merkedistrikt	R 2 F
R 14 R	Mk Bris	Solgt til Sandnes merkedistrikt	
R 24 R	Ms Erlen	Solgt til Jondal merkedistrikt	H 8 J
R 30 R	Må Wichman	Solgt til Høle merkeistrikt	R 34 HØ
R 45 R	Ms Svea	Solgt til Kvitingsøy merkedistrikt	R 65 KV
R 52 R	Mk Kvik	Solgt til Mosterøy merkedistrikt	R 9 M
R 54 R	Ms Vega	Solgt til Strand merkedistrikt	R 97 ST
R 9 SI	Må Korsholm	Solgt til Finnøy merkedistrikt	
R 10 SØ	Ms Sjernerøy	Solgt til Hetland merkedistrikt	R 142 HT
R 17 SØ	Må Rap	Solgt til Fister merkedistrikt	R 21 FR
R 28 SE	Mk Ingrid I	Solgt til Moster merkedistrikt	H 65 M
R 29 SE	Mk Campfath	Solgt til Haugesund merkedistrikt	R 116 H
R 3 SJ	Ms Palmén	Solgt til Valestrand merkedistrikt	H 11 V
R 9 SJ	Ms Nordstorm	Solgt til Kopervik merkedistrikt	R 62 K
R 3 SH	Ms Erna	Solgt til Rennesøy merkedistrikt	R 61 R
R 18 SH	Ms Rap	Solgt til Akra merkedistrikt	R 19 A
R 61 SH	Må Ulv	Solgt til Akra merkedistrikt	R 195 A
R 71 SH	Må Kvik	Solgt til Stavanger merkedistrikt	R 157 S
R 94 SH	Ms Olga	Solgt til Stamnes merkedistrikt	N 7 SS
R 102 SH	Ms Astri	Solgt til Fjelberg merkedistrikt	H 39 FB
R 3 SK	Ms Arne	Solgt til Eigersund merkedistrikt	
R 14 SK	Ss Elida	Solgt til Bokn merkedistrikt	
R 36 SK	Må —	Solgt til Egersund merkedistrikt	
R 65 SK	Ms Modig	Overflyttet til Lyngdal merkedistrikt	VA 1 LD
R 7 SL	Ms Vatne	Solgt til Kopervik merkedistrikt	
R 14 SL	Mk Sund	Solgt til Fana merkedistrikt	
R 17 SL	Ms Hai	Solgt til Avaldsnes merkedistrikt	R 65 AS
R 20 SL	Mk Oregon	Solgt til Akra merkedistrikt	R 158 A
R 23 SL	Mk Gofarnæs	Solgt til Akra merkedistrikt	R 7 A
R 27 SL	Må Osen	Solgt til Kopervik merkedistrikt	R 19 K
R 37 SL	Ms Marie	Solgt til Aure merkedistrikt	M 68 AE
R 44 SL	Ms Stærk	Solgt til Kopervik merkedistrikt	R 58 K
R 45 SL	Mk Maria	Solgt til Nedstrand merkedistrikt	R 1 N
R 37 ST	Mk Rekord	Solgt til Kvitingsøy merkedistrikt	R 67 KV
R 49 ST	Ms Viking	Solgt til Mosterøy merkedistrikt	R 5 M
R 60 ST	Ms Dagmar	Solgt til Moster merkedistrikt	
R 66 ST	Ms Forsøket	Solgt til Bremnes merkedistrikt	H 239 B
R 72 ST	Må Skum	Solgt til Sjernerøy merkedistrikt	R 10 SØ
R 73 ST	Må Odd	Solgt til Sauda merkedistrikt	
R 75 ST	Ms Rap	Solgt til Håland merkedistrikt	R 68 HD
R 84 ST	Ms Freden	Solgt til Bokn merkedistrikt	R 58 B

Farkostens		Forandringens art	Farkostens nuv. merke
tidl. merke	art, navn		
R 89	ST Ms Morgen	Solgt til Skudenes herred merkedistrikt	
R 18	T Må Stella	Solgt til Fjelberg merkedistrikt	H 41 FB
R 31	T Må Lerken	Solgt til Valestrand merkedistrikt	H 35 V
R 34	T Må Vardens Gang	Solgt til Akra merkedistrikt	R 119 A
R 36	T Må Prinsen	Overført til Utsire merkedistrikt	R 63 U
R 37	T Må Kvik	Overført til Utsire merkedistrikt	R 5 U
R 38	T Må Kvalen	Overført til Utsire merkedistrikt	R 38 U
R 39	T Må Silden	Overført til Utsire merkedistrikt	R 17 U
R 40	T Må Teisten	Overført til Utsire merkedistrikt	R 50 U
R 41	T 8/å —	Overført til Utsire merkedistrikt	R 23 U
R 42	T Må Liv	Overført til Utsire merkedistrikt	R 24 U
R 43	T 6/å Ryving	Overført til Utsire merkedistrikt	R 47 U
R 44	T Må Wichmann	Overført til Utsire merkedistrikt	R 44 U
R 45	T 6/å —	Overført til Utsire merkedistrikt	R 45 U
R 46	T 6/å —	Overført til Utsire merkedistrikt	R 46 U
R 47	T 8/å —	Overført til Utsire merkedistrikt	R 20 U
R 48	T Må Falet	Overført til Utsire merkedistrikt	R 48 U
R 49	T Må Seien	Overført til Utsire merkedistrikt	R 40 U
R 50	T Må Basken	Overført til Utsire merkedistrikt	R 35 U
R 51	T 6/å Stoken	Overført til Utsire merkedistrikt	R 51 U
R 52	T Må Jeitanes	Overført til Utsire merkedistrikt	R 21 U
R 53	T 6/å —	Overført til Utsire merkedistrikt	R 53 U
R 55	T Må Harald	Overført til Utsire merkedistrikt	R 67 U
R 56	T 6/å —	Overført til Utsire merkedistrikt	R 56 U
R 57	T 8/å —	Overført til Utsire merkedistrikt	R 57 U
R 58	T 8/å Vederen	Overført til Utsire merkedistrikt	R 58 U
R 60	T Må —	Solgt til Avaldsnes merkedistrikt	
R 61	T Må Odin	Overflyttet til Haugesund merkedistrikt	R 121 H
R 63	T Må Krøllø	Solgt til Stangaland merkedistrikt	R 25 SL
R 65	T Ms Nor	Solgt til Haugesund merkedistrikt	R 124 H
R 69	T 6/å Hvalen	Overført til Utsire merkedistrikt	R 18 U
R 70	T 8/å —	Overført til Utsire merkedistrikt	R 30 U
R 71	T 8/å Prøven	Overført til Utsire merkedistrikt	R 36 U
R 73	T 8/å —	Overført til Utsire merkedistrikt	R 52 U
R 75	T Ms Bjørn	Solgt til Ulvik merkedistrikt	
R 76	T Ms Snar	Overført til Utsire merkedistrikt	R 15 U
R 77	T Ms Metala	Overført til Utsire merkedistrikt	R 34 U
R 78	T Ms Brødrene	Overført til Utsire merkedistrikt	R 9 U
R 79	T Ms Klovning	Overført til Utsire merkedistrikt	R 29 U
R 80	T Ms Egerø	Overført til Utsire merkedistrikt	R 55 U
R 81	T Ms Rap	Overført til Utsire merkedistrikt	R 1 U
R 82	T Ms Håbet	Overført til Utsire merkedistrikt	R 32 U
R 83	T Ms Spandholm	Overført til Utsire merkedistrikt	R 49 U
R 85	T 6/å Kassen	Overført til Utsire merkedistrikt	R 70 U
R 86	T 6/å Makrellen	Overført til Utsire merkedistrikt	R 33 U
R 87	T 8/å Signal	Overført til Utsire merkedistrikt	R 8 U
R 88	T 6/å Nutid	Overført til Utsire merkedistrikt	R 10 U
R 89	T 6/å Fremtid	Overført til Utsire merkedistrikt	R 11 U
R 90	T 6/å —	Overført til Utsire merkedistrikt	R 6 U
R 91	T Sk Fremad	Solgt til Solund merkedistrikt og inn-	
		satt motor Grei 32 HK	SF 94 SU
R 92	T Sk Vesta	Solgt til Herdla merkedistrikt og inn-	
		satt motor Wichmann 30 HK	H 165 H
R 93	T Ms Nordsjøen	Overført til Utsire merkedistrikt	R 37 U
R 96	T 6/å Legen	Overført til Utsire merkedistrikt	R 39 U
R 97	T 6/å Tømmer-		
	hammer	Overført til Utsire merkedistrikt	R 41 U
R 100	T 8/å —	Overført til Utsire merkedistrikt	R 22 U
R 107	T Ms Loyal	Overført til Utsire merkedistrikt	R 7 U
R 110	T Ms Rurtig	Solgt til Sandnes merkedistrikt	
R 111	T Ms Silden	Solgt til Vikebygd merkedistrikt	H 7 VB

Farkostens		Forandringens art	Farkostens nuv. merke
tidl. merke	art, navn		
R 114 T	Ms Frøyfjord	Solgt til Kvinnherad merkedistrikt og forandret navn til Familien	H 47 K
R 118 T	6/Å —	Overført til Utsire merkedistrikt	R 54 U
R 119 T	6/Å —	Overført til Utsire merkedistrikt	R 60 U
R 120 T	6/Å —	Overført til Utsire merkedistrikt	R 59 U
R 122 T	8/Å Dovre	Overført til Utsire merkedistrikt	R 2 U
R 123 T	6/Å —	Overført til Utsire merkedistrikt	R 61 U
R 124 T	6/Å —	Overført til Utsire merkedistrikt	R 12 U
R 126 T	8/Å Norden	Overført til Utsire merkedistrikt	R 26 U
R 127 T	8/Å Valkyrien	Overført til Utsire merkedistrikt	R 27 U
R 128 T	6/Å —	Overført til Utsire merkedistrikt	R 28 U
R 129 T	6/Å Guldskrinet	Overført til Utsire merkedistrikt	R 31 U
R 131 T	8/Å —	Overført til Utsire merkedistrikt	R 14 U
R 132 T	8/Å —	Overført til Utsire merkedistrikt	R 13 U
R 133 T	6/Å —	Overført til Utsire merkedistrikt	R 19 U
R 136 T	Ss Elida	Solgt til Akra merkedistrikt og innsatt motor Aktiv 11 HK	R 23 A
R 138 T	Mk Spidse	Solgt til Haugesund merkedistrikt	R 103 H
R 141 T	6/Å —	Overført til Utsire merkedistrikt	R 25 U
R 142 T	6/Å —	Overført til Utsire merkedistrikt	R 64 U
R 143 T	Må Sæl	Overført til Utsire merkedistrikt	R 16 U
R 147 T	Ms Normal	Overført til Utsire merkedistrikt	R 3 U
R 149 T	Ms Nesødd	Overflyttet til Valestrand merkedistrikt	H 36 V
R 21 TV	Ms Vasøy	Solgt til Akra merkedistrikt	R 136 A
R 31 TV	Må Odin	Solgt til Nedstrand merkedistrikt	
R 16 U	Må Sæl	Solgt til Skånevik merkedistrikt	
R 15 VD	Ms Smøgen	Solgt til Vats merkedistrikt	R 5 VS
VA 7 F	Mk Thorsøy	Solgt til Hidra merkedistrikt	VA 123 H
VA 13 F	Ss Sjøblomsten	Solgt til Hidra merkedistrikt	VA 131 H
VA 14 F	Må Jolljok	Solgt til Hidra merkedistrikt	VA 132 H
VA 7 K	Ms Edith	Solgt til Søgne merkedistrikt og forandret navn til Sørheim	VA 86 S
VA 7 HH	Ms Havfruen	Solgt til Jeløy merkedistrikt	Ø 2 J
VA 10 H	Ms Lommen	Solgt til Søgne merkedistrikt	VA 85 S
VA 21 H	Ms Svanhild	Solgt til Flekkefjord merkedistrikt	VA 4 F
VA 24 H	Ms Sverre	Solgt til Kvitingsøy merkedistrikt	R 73 KV
VA 32 H	Ms Sjøstrand	Solgt til Sokndal merkedistrikt	R 67 SK
VA 34 H	Må Hadvar	Solgt til Sokndal merkedistrikt	R 33 SK
VA 64 H	Ss Wathne	Solgt til Egersund merkedistrikt	
VA 87 H	Må Lommen II	Solgt til Ogna merkedistrikt og forandret navn til Hagen	R 27 O
VA 93 H	Må Nøkken	Solgt til Hetland merkedistrikt	R 148 HT
VA 117 H	Ms Trygg I	Solgt til Lista merkedistrikt og forandret navn til Catarina	VA 10 L
VA 120 H	Ms Langø	Solgt til Kopervik merkedistrikt og forandret navn til Svanen	R 16 K
VA 2 L	Ms Listeid	Solgt til Hidra merkedistrikt	VA 129 H
VA 7 L	Ms Lista	Solgt til Flekkefjord merkedistrikt	VA 19 F
VA 10 L	Ms Mågen	Solgt til Øvestad merkedistrikt	AA 5 Ø
VA 41 L	Ms Tjørve	Solgt til Hidra merkedistrikt	VA 133 H
VA 13 N	Ms Fremad	Solgt til Spind merkedistrikt	
VA 5 O	Ms Gudrun	Solgt til Dyvåg merkedistrikt	AA 11 D
VA 10 O	Ms Trekløveren	Solgt til Kristiansand merkedistrikt	
VA 27 O	Ms Vårbud	Solgt til Søgne merkedistrikt og forandret navn til Ternen	VA 84 S
VA 32 O	Ms Håkon	Solgt til Landvik merkedistrikt	AA 3 LV

Farkostens		Forandringens art	Farkostens nuv. merke
tidl. merke	art, navn		
VA 2 R	Ms Gula	Solgt til Eide merkedistrikt	
VA 24 SR	Ms Sylvia	Solgt til Hydra merkedistrikt	VA 134 H
VA 53 SR	Ms Fred	Solgt til Lista merkedistrikt	VA 5 L
VA 2 SD	Ms Flid	Solgt til Randesund merkedistrikt	VA 69 R
VA 6 SD	Må Langø II	Solgt til Lista merkedistrikt og forandret navn til Mång	VA 22 L
VA 7 SA	4/å —	Nu opført som fiske- og fangstbåt (undernummer) til VA 7 SA Må —	
AA 1 A	Ms Fisken	Solgt til Langesund merkedistrikt	
AA 2 D	Ms Geving	Solgt til Bamble merkedistrikt og forandret navn til Hvalen	TK 45 BL
AA 1 E	Ms Agder	Solgt til Søgne merkedistrikt	VA 83 S
AA 4 FJ	Ms Thora	Solgt til Eide merkedistrikt	AA 1 E
AA 8 H	Ms Svalen	Solgt til Tromøy merkedistrikt	AA 3 TØ
AA 13 H	Ms Høvding	Solgt til Eigersund merkedistrikt	
AA 36 H	Må Ørnen	Solgt til Randesund merkedistrikt	VA 67 R
AA 3 LV	4/å —	Nu opført som fiske- og fangstbåt (undernummer) til AA 3 LV Ms Håkon	
TK 5 ST	Ms Måken	Solgt til Langesund merkedistrikt	TK 28 L
V 4 H	Ms Finn	Solgt til Hurum merkedistrikt	BD 24 H
V 3 B	Ms Barbe	Solgt til Son merkedistrikt	A 1 S
V 4 B	Ms Magna	Solgt til Eidanger merkedistrikt	
V 18 B	Ms Magnhild	Solgt til Onsøy merkedistrikt	Ø 92 O
V 25 B	Ms Rappen II	Solgt til Fredriksvern merkedistrikt	V 3 F
V 1 F	Ms Anna	Solgt til Hvaler merkedistrikt	Ø 168 H
V 1 F	Ms Anna	Solgt til Son merkedistrikt og forandret navn til Esther	A 5 S
V 3 F	Ms Per	Solgt til Brunlanes merkedistrikt og forandret navn til Tordenskiold	V 43 B
V 7 F	Ms Fram	Solgt til Brunlanes merkedistrikt og forandret navn til Reidar	V 44 B
V 2 N	Ms Kjøgø	Solgt til Aker merkedistrikt	A 12 A
V 1 SD	Ms Ester	Solgt til Drøbak merkedistrikt	
V 3 SH	Ms Alken	Solgt til Sandefjord merkedistrikt	V 7 S
V 10 SH	Ms Thor	Solgt til Onsøy merkedistrikt	Ø 90 O
V 11 SH	Mk Frigg	Solgt til Langesund merkedistrikt	TK 26 L
V 7 TL	Ms Måken	Solgt til Hvaler merkedistrikt og forandret navn til Trygg	Ø 180 H
V 2 TM	Ms Mågen	Solgt til Langesund merkedistrikt	TK 29 L
BD 12 R	Ms Duen	Solgt til Fredriksvern merkedistrikt	
BD 18 R	Ms Nobel	Solgt til Son merkedistrikt	A 7 S
BD 22 R	Ms Schamrok	Solgt til Bamble merkedistrikt	TK 20 BL
A 1 S	Ms Ganger Rolf	Solgt til Sande merkedistrikt	V 5 SD
A 2 S	Ms Seamrok	Solgt til Røyken merkedistrikt	BD 22 R
A 3 S	Ms Lyn	Solgt til Hvaler merkedistrikt	Ø 181 H
A 4 AA	Ms Djerv	Solgt til Sandeherad merkedistrikt	
A 3 A	Ms Skarp	Solgt til Sande merkedistrikt	V 6 SD
A 6 A	Ms Nyan	Solgt til Nesødden merkedistrikt	
A 24 AS	Mk Aggi	Solgt til Tjøme merkedistrikt	V 23 TM

Farkostens		Forandringens art	Farkostens nuv. merke
tidl. merke	art, navn		
K 1 K	Ms Hvidfisken	Distriktsmerket forandret	O 1 O
K 2 K	Ms Havfisken	Distriktsmerket forandret	O 2 O
K 3 K	Må Alfheld	Distriktsmerket forandret	O 3 O
K 4 K	Må Thor	Distriktsmerket forandret	O 4 O
K 5 K	Dk Veslekari	Distriktsmerket forandret	O 5 O
K 6 K	Dk Vesleper	Distriktsmerket forandret	O 6 O
K 8 K	Ms Kongshavn	Distriktsmerket forandret	O 8 O
K 9 K	Mk Emma	Distriktsmerket forandret	O 9 O
K 10 K	Ms K. A. J.	Distriktsmerket forandret	O 10 O
K 11 K	Ms Signe II	Distriktsmerket forandret	O 11 O
K 12 K	D Sørkap	Distriktsmerket forandret	O 12 O
K 16 K	D Vestkap	Distriktsmerket forandret	O 16 O
K 17 K	D Sir Samuel Scott	Distriktsmerket forandret	O 17 O
K 18 K	D Østkap	Distriktsmerket forandret	O 18 O
K 19 K	Ms Tordenskjold	Distriktsmerket forandret	O 19 O
K 20 K	Ms Lyn	Solgt til Asker merkedistrikt	A 27 AS
K 21 K	D Veslemarit	Distriktsmerket forandret	O 21 O
K 22 K	D Klem	Distriktsmerket forandret	O 22 O
K 23 K	D Southern Breeze	Distriktsmerket forandret	O 23 O
K 24 K	D Veslefrik	Distriktsmerket forandret	O 24 O
K 25 K	D Aspholm	Distriktsmerket forandret	O 25 O
K 26 K	D Vestmannrød	Distriktsmerket forandret	O 26 O
Ø 2 F	Ms Bjørn	Solgt til Sandefjord merkedistrikt	
Ø 5 F	Ms Nora	Solgt til Eidanger merkedistrikt	
Ø 13 F	Ms Inga	Solgt til Torsnes merkedistrikt	Ø 17 T
Ø 20 H	Ms Nor	Solgt til Son merkedistrikt	A 2 S
Ø 36 H	Ms Rap	Solgt til Onsøy merkedistrikt	Ø 3 O
Ø 42 H	Ms Pruber	Solgt til Råde merkedistrikt	
Ø 58 H	Ss Alfa	Solgt til Skjeberg merkedistrikt	
Ø 60 H	Ms Ester	Solgt til Fredriksvern merkedistrikt og forandret navn til Anna	V 1 F
Ø 64 H	Ms Kvik	Solgt til Onsøy merkedistrikt og foran- dret navn til Elsa	Ø 43 O
Ø 68 H	Ms Kvik	Solgt til Onsøy merkedistrikt	Ø 41 O
Ø 73 H	Ms Fri	Tildelt nytt nummer i Hvaler	Ø 178 H
Ø 97 H	Ms Pasop	Solgt til Kråkerøy merkedistrikt og for- andret navn til Marie	Ø 30 K
Ø 13 O	Ms Skulda	Solgt til Nøtterøy merkedistrikt	V 1 N
Ø 16 O	Ms Lyn	Solgt til Nøtterøy merkedistrikt	V 17 N
Ø 17 O	Ms Svan	Solgt til Skudenes herred merkedistrikt	R 123 SH
Ø 29 O	Ms Doningen	Solgt til Torsnes merkedistrikt	
Ø 43 O	Ms Laugen	Solgt til Tønsberg merkedistrikt	
Ø 53 O	Ms Sjøgutten	Solgt til Råde merkedistrikt	Ø 4 RD
Ø 17 T	Ms Inga	Solgt til Onsøy merkedistrikt	Ø 53 O

Forandringer ialt 3101, heri også medtatt eierskifte innen distriktet, ombygning m. v. Disse forandringer fordeler sig på årene 1924 og 1925 således:

	1924	1925
Solgt (overført) til nytt merkedistrikt	877 farkoster	837 farkoster
Skiftet eier innen distriktet	273 —	352 —
Ombygning av skroget	40 —	83 —
Skiftet motor	85 —	171 —
Innsatt eller uttatt motor (skiftet art)	22 —	23 —
Navneforandring	102 —	122 —
Andre forandringer	39 —	75 —

Ialt 1438 farkoster 1663 farkoster

Oversikt over farkoster som i 1924 og 1925 er anmeldt utgått av
fortegnelsen over merkepliktige norske fiskefarkoster.

Farkostens		Hvorfor utgått	Farkostens		Hvorfor utgått
merke	art og navn		merke	art og navn	
F 25 H	Ms Success	Totalt forlist våren 1924	F 43 LB	Må Atlantha	Utgår som merkepl. fiskefarkost
F 17 VS	Mk Alken	Utrangert	F 48 LB	Mk Alken	Utgår som merkepl. fiskefarkost
F 54 VS	Ms Fram I	Totalt forlist	F 88 LB	Ms Prøven	Forlist
F 20 V	Ms Elinor	Utrangert	F 6 L	Ms Mira	Ophugget
F 25 V	Ms Fortuna	Ophugget etter forlis	F 7 L	Sk Fremtiden	Ophugget
F 33 V	Må Blink	Utrangert	F 12 L	Mk Ludovika	
F 40 V	Må Flink	Ophugget		Emilie	Kondemnert
F 55 V	Må Fuglen	Forlist	F 14 L	Mk Hebe	Kondemnert
F 57 V	Ms Margit II	Solgt til Russland	F 32 L	Mk Sjøløven	Utrangert
F 84 V	Mk Frev	Solgt til Finland	F 35 SV	Mk Håbet	Forlist
F 91 V	Ms Jarl	Kondemnert	F 52 SV	Må Valen	Forlist
F 99 V	Ss Hjørdis	Ophugget	F 1 S	Ms Palmen	Ophugget
F 120 V	Må Fortuna	Utgår som merkepl. fiskefarkost	F 9 S	Ms Jenny	Brennt
F 130 V	Mk Oscar	Totalt forlist desbr. 1923	F 65 S	Mk Fram	Totalt forlist
F 136 V	Mk Guld- ringnes	Forlist	F 84 S	Ms Merkur	Ophugget
F 14 A	Ms Mian	Havarert	F 10 T	Ms Forsøket	Utrangert
F 20 B	Mk Finhol- men	Forlist	F 16 T	Ms Helga	Ophugget
F 37 B	Må Einar	Forlist	F 49 T	Ms Lyra	Ophugget
F 11 G	Ms Alfen	Brennt febr. 1924	F 50 T	Mk Hilma	Utrangert
F 19 G	Må Rap II	Utgår som merkepl. fiskefarkost	F 52 T	Mk Lun	Forlist
F 24 G	Må Fram	Kondemnert	F 11 VH	Må Kvik	Forlist høsten 1923
F 31 G	Må Karen	Utgår som merkepl. fiskefarkost	F 35 VH	Mk Første Forsøk	Forlist våren 1925
F 44 G	Må Kløna	Ophugget	F 50 VH	Ms Malmen	Totalt forlist nov. 1923
F 76 G	Mk Flugt	Totalt forlist	F 89 VH	Så Emden	Forlist våren 1924
F 130 G	6/3 —	Utgår som merkepl. fiskefarkost	F 118 VH	Ms Erna	Totalt forlist høsten 1923
F 7 HV	Ms Bølgen	Forlist	T 4 H	D Klep	Solgt til Island
F 40 HV	Ms Brødrene	Forlist	T 18 H	Mk Sieurd	Utgår som merkepl. fiskefarkost
F 90 K	Ms Nordkap	Utrangert	T 27 H	Må Trygg	Utgår som merkepl. fiskefarkost
F 146 K	Mk Nornen	Totalt forlist	T 40 H	Ms Morgan	Totalt forlist
F 222 K	Må Tryg	Utrangert	T 21 T	Mk Violet	Forlist april 1924
F 17 KD	Ms Guri	Kondemnert	T 24 T	Mk Netvold	Forlist
F 3 LB	8/4 Kalak	Utrangert	T 26 T	Mk Fredrikke	Kondemnert
F 6 LB	Ms Alken	Ophugget	T 36 T	Mk Walla	Forlist april 1924
F 21 LB	Ms Ragnvald	Utrangert	T 76 T	Må Lvn	Utrangert
			T 8 B	Mk Alken	Solgt til Russland
			T 23 B	Ms Forsøget	Ophugget

Farkostens		Hvorfor utgått	Farkostens		Hvorfor utgått
merke	art og navn		merke	art og navn	
T 42 B	6/å —	Utgår som merkepl. fiskefarkost	T 91 TD	Ms Ivanna	Kondemnert
T 33 BG	Må Svanen	Utrangert	T 95 TD	Må Grei	Kondemnert
T 37 BG	Ms Klippen	Forlist desbr. 1924	T 123 TD	Mk Frei	Ophugget
T 34 D	Mk Forpp	Forlist juli 1925	T 129 TD	Ms Bølgen II	Solgt til Island
T 37 D	Må Fix	Utgår som merkepl. fiskefarkost	T 85 TS	Ms Prøven	Forlist jan. 1925
T 43 D	Må Nor	Utgår som merkepl. fiskefarkost	T 109 TS	Må Snøg	Ophugget
T 45 D	Må Kobben	Utgår som merkepl. fiskefarkost	N 1 M	Må Einar	Utgår som merkepl. fiskefarkost
T 13 HS	Må Helga	Utgår som merkepl. fiskefarkost	N 17 S	D Svolveær	Sunket og blitt vrak jan. 1925
T 19 HS	Ms Prøven	Utrangert	N 26 S	Må Nordlys	Solgt til Russland
T 20 HS	Må Kvik	Totalt forlist	N 34 S	8/å Jens	Totalt forlist
T 51 HS	Ms Lykken	Ophugget	N 40 S	Må Lenin	Utgår som merkepl. fiskefarkost
T 53 HS	Ms Agnes	Ophugget	N 23 AH	Ms Axel	Kondemnert
T 4 I	Mk Lomen	Forlist	N 30 AH	Ms Lilly	Ophugget
T 9 I	Mk Ora I	Totalt forlist våren 1924	N 6 A	Ms Vikking	Totalt forlist
T 44 I	Mk Harpun	Forlist april 1924	N 9 A	Ms Nor	Totalt forlist
T 45 I	Dk Blommen	Forlist april 1924	N 4 AN	Ms Signe	Forlist desbr. 1923
T 60 I	Mk Storhavet	Solgt til Russland	N 6 AN	Ms Nygård	Ophugget
T 68 I	Mk Drangen	Forlist april 1924	N 12 BL	Ms Truls	Utrangert
T 141 I	Mk Ruskal	Forlist april 1924	N 18 BL	Mk Raja	Utrangert
T 9 K	Mk Ester	Utgår som merkepl. fiskefarkost	N 6 BN	Mk Aslaug	Forlist vinteren 1925
T 66 K	Ms Lykken	Forlist juni 1925	N 13 BN	Må Rappen	Forlist
T 67 K	Ms Mira	Forlist	N 62 BN	Ms Glimt	Forlist høsten 1924
T 16 LV	10/å —	Utoår som merkepl. fiskefarkost	N 88 BN	8/å —	Utgår som merkepl. fiskefarkost
T 47 LK	Ms Henny	Utrangert	N 90 BN	Må Teisten	Utgår som merkepl. fiskefarkost
T 2 L	Mk Brødrene	Kondemnert	N 7 BE	Ms Edna	Totalt forlist
T 16 L	Ms Emly	Kondemnert	N 8 BE	Ms Hilda	Ophugget
T 33 L	Ms Avance	Kondemnert	N 15 BE	Ms Anna	Ophugget
T 33 L	Ms Diana	Utrangert	N 31 BE	Må Geistor	Utrangert
T 27 L	Mk Bjørnson	Utrangert	N 33 BE	Ms Rypen	Utrangert
T 54 L	Ms Jensvold	Kondemnert	N 40 BE	Ms Nor	Forlist januar 1924
T 60 L	Ms Træk- fuglen	Forlist desbr. 1923	N 46 BE	Må Palmen	Ophugget
T 60 L	Ms Søren	Kondemnert	N 48 BE	Må Rap	Ophugget
T 71 L	Ms Viking	Utrangert	N 58 BE	10/å Rap	Forlist januar 1924
T 76 I	Ms Arne	Kondemnert	N 65 BE	Ms Olga	Forlist januar 1924
T 86 L	Må Astrup	Utrangert	N 92 BE	10/å Bølgen	Forlist januar 1924
T 32 S	Må Tobbevik	Ophugget	N 93 BE	10/å —	Forlist januar 1924
T 4 SF	Må Pilen	Utrangert	N 98 BE	10/å —	Utrangert
T 27 SA	Ms Flugten	Utgår som merkepl. fiskefarkost	N 78 BR	8/å —	Kondemnert
T 9 TK	Må Rap	Kondemnert	N 102 BR	Må Vand- ringen	Kondemnert
T 22 TK	Må Grei	Kondemnert	N 118 BR	Må Per Gynt	Utgår som merkepl. fiskefarkost
T 27 TK	Ms Lyra	Ophugget	N 21 BS	Ms Havleik	Kondemnert
T 31 TK	8/å Ågot	Ophugget	N 22 BS	Må Rap	Solgt til Russland
T 37 TK	Må Snøgg	Utgår som merkepl. fiskefarkost	N 40 BS	Ms Glimt	Brennt
T 40 TK	Ms Delfin	Forlist	N 12 BØ	Ms Tryg	Utoår som merkepl. fiskefarkost
T 46 TK	Må —	Utgår som merkepl. fiskefarkost	N 50 BØ	8/å —	Utrangert
T 55 TK	Må Heimdal	Utgår som merkepl. fiskefarkost	N 53 BØ	Ms Petra	Ophugget
T 75 TD	Må Håbet	Forlist	N 57 BØ	Ms Neptun	Utgår som merkepl. fiskefarkost
T 79 TD	Må Duen	Kondemnert	N 60 BØ	Ms Fremad	Sunket
			N 84 BØ	Må Viking	Utoår som merkepl. fiskefarkost
			N 86 BØ	Ms Panskjær	Forlist

Farkostens		Hvorfor utgått	Farkostens		Hvorfor utgått
merke	art og navn		merke	art og navn	
N 21 D	Ms Liv	Utrangert	N 144 H	Ms Gjertrud	Forlist jan. 1924
N 55 D	Ms Rap	Utrangert	N 163 H	Må Snøgg	Utrangert
N 88 D	Må Medby	Totalt forlist	N 164 H	Må Pøik	Utrangert
N 90 D	8/å Alken	Utrangert	N 167 H	Ms Gyda	Utrangert
N 98 D	8/å —	Utrangert	N 200 H	Må Nansen	Solgt til Russland
N 101 D	8/å —	Utrangert	N 203 H	Mk Harder	Kondemnert
N 103 D	Ms Specu-		N 3 HM	Må Alken	Forlist mars 1925
	lanten	Utrangert	N 13 HM	Må Rap	Totalt forlist jan. 1924
N 107 D	Mk Verbena l	Utgår som merkepl. fiskefarkost	N 32 HM	8/å Skarvik	Kondemnert
N 108 D	Ms Træk-		N 42 HM	Mk Sjøguttan	Utgår som merkepl. fiskefarkost
	fuglen	Utrangert	N 50 HM	Ms Terje	Forlist mars 1925
N 39 DS	Må Olav	Utgår som merkepl. fiskefarkost	N 8 HS	Mk Fineid-	
				fjord	Solgt til Russland
N 10 E	Må Tryg	Forlist jan. 1925	N 16 HS	Må Henry	Utrangert
N 14 E	Ms Dona	Ophugget	N 18 HS	Ms Magnus	Utgår som merkepl. fiskefarkost
N 16 E	Ms Lyra	Utgår som merkepl. fiskefarkost	N 19 HR	Må Bølgen	Forlist febr. 1925
N 22 E	Ms Urda	Totalt forlist febr. 1924	N 34 HR	Må Prøven	Kondemnert
N 31 E	Må Fart	Utgår som merkepl. fiskefarkost	N 41 HR	Må Alken	Forlist 1924
N 37 E	Må Nor	Totalt forlist jan. 1925	N 58 HR	Må Kyrre	Kondemnert
N 56 E	Mk Viking	Utgår som merkepl. fiskefarkost	N 84 HR	Må Tryg	Forlist jan. 1924
			N 93 HR	Må Brødrene	Forlist
N 7 FE	Må Kvik	Utgår som merkepl. fiskefarkost	N 2 HL	Mk Havblik	Totalt forlist nov. 1923
N 13 FE	Ms Rypa	Kondemnert	N 15 HL	Må Siv	Utrangert
N 25 F	Må Plyten	Ophugget	N 17 HL	Ms Gunvor	Forlist jan. 1925
N 12 G	Ms Erling	Utrangert	N 61 HL	8/å —	Kondemnert
N 15 G	Må Viggo	Utgår som merkepl. fiskefarkost	N 82 HL	Må Grei	Utgår som merkepl. fiskefarkost
N 96 G	Ms Lilly	Ophugget	N 9 K	Må Halfrid	Utrangert
N 100 G	Ms Flofant	Ophugget	N 5 LS	Ms Thor	Utrangert
N 129 G	Må Rapp	Ophugget	N 35 LS	Mk Falken	Totalt forlist
N 134 G	Må Sverre	Utrangert	N 3 LR	Ms Lyder-	
N 13 GM	Må Sjøfuglen	Utrangert		horn	Utrangert
N 18 GM	Må Staben	Utrangert	N 18 LR	Må Rap	Utrangert
N 24 GM	Må Harlyn	Totalt forlist	N 12 LF	Ms Arild	Utrangert
N 30 GM	Må Danette	Utrangert	N 2 L	Mk Sjølyst	Forlist
N 32 GM	Må Lillehaug	Utrangert	N 8 L	Ms Havfruen	Kondemnert
N 35 GM	Må Kobben	Utrangert	N 10 L	Ms Ulabrand	Kondemnert
N 10 H	Mk Liv	Solgt til Island	N 13 L	Ms Capella	Brennt
N 25 H	Ms Valla	Utrangert	N 20 L	Ms Midnatsol	Kondemnert
N 50 H	Må Prøven	Utgår som merkepl. fiskefarkost	N 29 L	Ms Prøven	Kondemnert
N 55 H	D Hvalsbak	Solgt til Sørnien	N 37 L	Må Stander	Kondemnert
N 60 H	Ms Stoppen	Utgår som merkepl. fiskefarkost	N 41 L	Ms Lilly	Kondemnert
			N 76 L	Må Breivik	Totalt forlist febr. 1925
N 73 H	Ms Heilo	Totalt forlist nov. 1924	N 20 LN	Mk Kanstad-	
				fjord	Forlist mai 1924
N 80 H	Ms Gjøa	Forlist desbr. 1924	N 43 LN	8/å —	Utgår som merkepl. fiskefarkost
N 80 H	Mk Concord	Kondemnert	N 54 LN	Må —	Forlist
N 92 H	Må Gampen	Totalt forlist	N 67 LN	8/å —	Utgår som merkepl. fiskefarkost
N 93 H	Ms Petter	Kondemnert	N 74 LN	Må Rapp	Utgår som merkepl. fiskefarkost
N 98 H	Ms Gyda	Kondemnert	N 79 LN	Ms Mosken	Kondemnert
N 111 H	Må Terie		N 102 LN	Må Levahn	Forlist
	Viken	Utrangert	N 22 ME	Ms Fiskeren	Utgår som merkepl. fiskefarkost
N 134 H	8/å —	Kondemnert			
N 142 H	8/å —	Ophugget			

Farkostens		Hvorfor utgått	Farkostens		Hvorfor utgått		
merke	art og navn		merke	art og navn			
N 39	ME	Mk Haien	Førlist	N 18	V	Må Teisten	Totalt forlist jan. 1925
N 40	ME	Må Skarven	Utgår som merkepl. fiskefarkost	N 26	V	Ms Brødrene	Førlist jan. 1924
N 65	ME	Må Roald	Totalt forlist febr. 1924	N 31	V	Ms Solid	Utgår som merkepl. fiskefarkost
N 73	ME	Må Brødrene	Totalt forlist	N 46	V	Må Rød- fisken	Utgår som merkepl. fiskefarkost
N 9	MS	Ms Irma	Kondemnert	N 48	V	Må Melker- gutten	Førlist høsten 1924
N 15	MS	Ms Bismark	Kondemnert	N 61	V	Må Teisten	Utrangert
N 28	MS	Ms Tuven	Totalt forlist	N 63	V	Ms Spring	Ophugget
N 35	MS	Ms Aslaug	Utgår som merkepl. fiskefarkost	N 67	V	Mk Forsøg	Totalt forlist jan. 1925
N 52	MS	Mk Astrid	Totalt forlist	N 68	V	Mk Rivalen	Totalt forlist jan. 1925
N 67	MS	Må Lillegut	Kondemnert	N 71	V	Må Løperen	Utrangert
N 68	MS	Ms Haveggen	Kondemnert	N 76	V	Må Arild	Utgår som merkepl. fiskefarkost
N 94	MS	Ms Påfuglen	Kondemnert	N 126	V	10/å Binda- lingen	Kondemnert
N 95	MS	10/å —	Utgår som merkepl. fiskefarkost	N 137	V	Mk Jack	Totalt forlist
N 106	MS	Ms Ormen Lange	Kondemnert	N 152	V	Må Kamp	Førlist jan. 1924
N 110	MS	Må Alken	Kondemnert	N 154	V	Må Flink	Utrangert
N 135	MS	Må Glunten	Kondemnert	N 221	V	Mk Hugin	Totalt forlist mai 1925
N 5	NA	Ms Asta	Utrangert	N 4	VA	Ms Albatros	Ophugget
N 26	NA	Ms Hexa	Førlist okt. 1924	N 32	VA	Ms Køllon	Utrangert
N 47	NA	Må Kvik	Førlist mai 1924	N 83	VA	10/å —	Utgår som merkepl. fiskefarkost
N 44	NF	Ms Skreien	Totalt forlist jan. 1925	N 109	VA	Ms Alken	Utrangert
N 62	NV	Må Grit	Utgår som merkepl. fiskefarkost	N 34	VS	10/å —	Utrangert
N 69	NV	Må Skarven	Utrangert	N 17	VK	Mk Anine	Utgår som merkepl. fiskefarkost
N 32	R	Ms Stanley	Utrangert	N 22	VK	8/å —	Utrangert
N 10	SO	Mk Konkur- rent	Utgår som merkepl. fiskefarkost	N 1	VR	Ms Olav	Utrangert
N 37	SO	Ms Ruth III	Sunket juni 1924	N 5	VR	Ms Duen	Førlist jan. 1925
N 61	SO	Må Tot	Kondemnert	N 17	VR	Må Fisken	Utrangert
N 6	SS	Ms Havella	Ophugget	N 20	VR	Ms Albatros	Totalt forlist jan. 1925
N 8	SS	D Framheim	Utgår som merkepl. fiskefarkost	N 24	VR	Må Kobben	Utrangert
N 9	SS	I Ingeborg	Kondemnert	N 67	VR	Ms Nora	Utrangert
N 10	SS	I Læcter no 3	Kondemnert	N 73	VR	Ms Kvalen	Førlist jan. 1925
N 15	SG	Må Eva	Ophugget	N 79	VR	Ms Nord- lændingen	Ophugget
N 24	SG	10/å —	Ophugget	N 87	VR	Ms Heros	Utrangert
N 37	SG	Må Spurven	Utgår som merkepl. fiskefarkost	N 56	Ø	Ms Magna	Førlist
N 18	SF	6/å Alfer	Totalt forlist	N 69	Ø	Må Langøy	Ophugget
N 19	SF	Så Trvg	Førlist	NT 1	N	Ms Puff	Totalt forlist
N 24	SF	å Storis	Utrangert	NT 12	N	Må Lykkens Prøve	Utgår som merkepl. fiskefarkost
N 42	SF	8/å —	Utgår som merkepl. fiskefarkost	NT 17	FS	Må Laxen	Førlist
N 7	T	Må Træk- fuglen	Utrangert	NT 22	FS	Må Oteren	Utgår som merkepl. fiskefarkost
N 15	T	Ms Bergliot	Ophugget	NT 22	FA	Må Rana	Brennt okt. 1924
N 84	I	Mk Elida	Utrangert	NT 29	G	Må Fram	Utgår som merkepl. fiskefarkost
N 14	TN	Ms Prins Olaf	Utrangert	NT 1	LV	Ss Rap	Ophugget
N 5	TF	Må Maudfjord	Utrangert	NT 3	LV	Ms Sild	Ophugget
N 7	TF	Mj Hovik	Utgår som merkepl. fiskefarkost	NT 7	LV	Ss Storm	Havarert
N 50	TF	Må Støren	Totalt forlist febr. 1924	NT 5	NR	Mk Skeirner	Totalt forlist mai 1924
N 87	IF	10/å —	Ilanndrevet og knust	NT 19	NR	Ms Valkyrien	Utrangert
N 94	TF	10/å Skreien	Ilanndrevet og knust				

Farkostens			Hvorfor utgått	Farkostens		Hvorfor utgått
merke	art og navn			merke	art og navn	
NT 71 NR	Mk Njord	Utrangert	M 136 A	Må Sverre	Utgår som merkepl. fiskefarkost	
NT 6 V	Mk Ulabrand	Utrangert	M 160 A	Ms. Grønholmen	Utgår som merkepl. fiskefarkost	
NT 10 V	Ms Alart	Utrangert	M 177 A	Mk Elding	Solgt til Russland	
NT 12 V	Må Rollo	Utrangert	M 202 A	Må Kari	Ophugget	
NT 34 V	Må Sverre	Utgår som merkepl. fiskefarkost	M 206 A	Msk Anny Føyen	Havarert	
NT 57 V	Mk Duen	Utrangert	M 22 K	D. Isafold	Solgt til Island	
NT 70 V	Mk Gudium	Utrangert	M 38 K	Må —	Ophugget	
NT 87 V	Ms Jenny	Utrangert	M 60 K	Mk Kvitnæs	Solgt til Island	
NT 88 V	Må Populær	Utgår som merkepl. fiskefarkost	M 62 K	Må Forsøket	Totalt forl. mai 24	
NT 177 V	Mk Nacco	Utrangert	M 76 K	Må Olaf	Utgår som merkepl. fiskefarkost	
ST 56 T	Ms Star	Forlist	M 82 K	Må Odin	Ophugget	
ST 57 T	Ss Sport	Utrangert	M 83 K	Dk Vesterisen	Totalt forl. april 24	
ST 46 F	Må Laksen	Utrangert	M 90 K	D Alden	Solgt til Island	
ST 19 H	Ms Normen	Utgår som merkepl. fiskefarkost	M 104 K	Mk Robert	Forlist mai 1924	
ST 29 H	Mk Trøld	Totalt forl. mars 25	M 2 M	Mk Nagel	Totalt forlist	
ST 22 K	Mk Heim	Utrangert	M 5 M	Mk Sybil	Utgår som merkepl. fiskefarkost	
ST 10 NF	Mk Frigg	Utrangert	M 11 M	Mk Elin	Utgår som merkepl. fiskefarkost	
ST 12 NF	Mk Frøy- klippen	Totalt forl. jan. 24	M 22 AK	Mk Normann	Utgår som merkepl. fiskefarkost	
ST 110 NF	Mk Sulafjord	Utgår som merkepl. fiskefarkost	M 64 AK	Må Turisten	Utrangert	
ST 176 NF	Ms Kvik	Utrangert	M 73 AK	Mk Laxen	Utgår som merkepl. fiskefarkost	
ST 209 NF	Ms Rap	Totalt forlist	M 83 AK	Mk Eira	Utrangert	
ST 228 NF	S/a —	Utgår som merkepl. fiskefarkost	M 92 AK	Må Torden- skjold	Ilanndr. og knust	
ST 4 OR	Mk Arrow	Utgår som merkepl. fiskefarkost	M 101 AK	Må Fiskeren	Utgår som merkepl. fiskefarkost	
ST 22 R	S/a Mars	Ilanndr. og knust	M 113 AK	Ms Hurtig	Utgår som merkepl. fiskefarkost	
ST 36 R	S/a Roald	Utgår som merkepl. fiskefarkost	M 122 AK	Må Jenlyd	Havarert høsten 24	
ST 8 SD	Ms Ulabrand	Utgår som merkepl. fiskefarkost	M 124 AK	Må Forsøk	Utrangert	
ST 9 SD	Ms Morgan	Totalt forlist oktober 1924	M 125 AK	Må Fiskeren	Utrangert	
ST 6 SN	Mk Kveldulf	Ilanndr. og knust	M 152 AK	S/a —	Utrangert	
ST 11 SN	Ms Jarl	Ophugget	M 2 AE	Må Hjelset	Kondemnert	
ST 31 SN	Ms Snøg	Utrangert	M 46 AE	Må Halfdan	Totalt forlist	
ST 33 SN	Ss Anna	Utgår som merkepl. fiskefarkost	M 47 AE	Må Tor	Kondemnert	
ST 71 SN	Mk Havørn I	Totalt forlist	M 69 AE	D Leif	Totalt forl. jan. 25	
ST 19 SF	Må Spartan	Utrangert	M 39 B	Mk Øger	Solgt til Færøerne	
ST 23 SF	Ms Neptun	Forlist	M 69 B	Mk Real	Solgt til Island	
ST 25 SF	10/a —	Forlist	M 85 B	Må Vagt- mand	Utrangert	
ST 41 SF	Mk Palander	Utgår som merkepl. fiskefarkost	M 88 B	Må Glimt	Utgår som merkepl. fiskefarkost	
ST 86 SF	Må Skreien	Kondemnert	M 91 B	D. Solundir	Solgt til Island	
ST 93 SF	Ms Heida	Utgår som merkepl. fiskefarkost	M 95 B	Mk Njal	Utgår som merkepl. fiskefarkost	
ST 97 SF	Mk Ullabrand	Forlist	M 148 B	Mk Snøg	Utrangert	
ST 11 Ø	Mk Thor	Havarert	M 171 B	Mk Signal	Forlist mars 1924	
ST 12 Ø	Må Kobben	Kondemnert	M 174 B	Mk Jubile	Utgår som merkepl. fiskefarkost	
M 66 A	D Namdal	Solgt til Island	M 189 B	Ms Grønnen	Utrangert	
M 109 A	D Finmark	Solgt til England	M 198 B	Må Kvik	Utgår som merkepl. fiskefarkost	
M 117 A	Må Duen	Utgår som merkepl. fiskefarkost	M 266 B	4/a —	Utrangert	
M 124 A	Dk Floren	Totalt forlist	M 20 BV	Mk National	Havarert	

Farkostens		Hvorfor utgått	Farkostens		Hvorfor utgått
merke	art og navn		merke	art og navn	
M 46 BV	Ms Brødrene	Utrangert	SF 48 A	Ms Bjørn	Totalt forlist
M 55 BV	Ms Sjøblomsten	Utrangert	SF 49 A	Må Hai	Utgår som merkepl. fiskefarkost
M 122 BV	Ms Signy	Utrangert	SF 93 A	Mk Crown Point	Ophugget
M 133 BV	Må Konkurrent	Utgår som merkepl. fiskefarkost	SF 83 B	Må Sjøfuglen	Ilanndr. og knust
M 15 D	Ms Rolf	Totalt forlist	SF 94 B	Ms Svanen	Ilanndr. og knust
M 54 E	Mk Stanley II	Havarert jan 1924	SF 114 B	Må Skrekken	Ophugget
M 6 FI	Må Strid	Totalt forlist	SF 28 BU	Ms Alka	Totalt forl. febr. 25
M 21 FI	Ms Drot	Ilanndr. og knust	SF 6 D	Mk Egil	Solgt til Island
M 147 G	Må Verdensfjord	Utrangert	SF 54 D	Må Trænstaven	Utrangert
M 10 GS	Må Brødrene	Utgår som merkepl. fiskefarkost	SF 25 E	Må Trygg	Utrangert
M 29 H	Mk Møre	Solgt til Island	SF 4 GP	Ms Aksel	Ophugget
M 119 H	Må Jonas	Kondemnert	SF 14 G	Mk Vestheim	Utgår som merkepl. fiskefarkost
M 11 HD	Dk Løftingen	Totalt forl. juli 25	SF 13 K	Må Sleipner	Forlist
M 27 HD	Dk Riis	Forlist mars 1925	SF 5 LV	Mk Kjeld	Utgår som merkepl. fiskefarkost
M 36 HD	Må Nerlid	Utgår som merkepl. fiskefarkost	SF 12 NV	Ms 7. Juni	Forlist
M 72 HD	D Eljan	Solgt til Island	SF 40 NV	Må Citty	Utgår som merkepl. fiskefarkost
M 58 HØ	Dk Kap Flora	Totalt forlist	SF 44 NV	Må Parat	Utrangert
M 62 HØ	Må Jack	Utrangert	SF 51 NV	Ms Halling	Utrangert
M 165 HØ	Mk Fram	Totalt forlist	SF 2 S	Mk Brødrene	Ilanndr. og knust
M 290 HØ	Må Pax	Ophugget	SF 3 S	Mk Håkon	Ilanndr. og knust
M 41 HP	Må Polarstjernen	Totalt forl. nov. 25	SF 32 S	Mk Fix	Ophugget
M 49 HU	Må Rap	Totalt forlist	SF 56 S	Mk Stavenæs	Havarert
M 50 KD	Må Trafik	Utgår som merkepl. fiskefarkost	SF 78 S	Mk Haviys	Solgt til Island
M 11 NA	6/å —	Utgår som merkepl. fiskefarkost	SF 87 S	Må Håbet	Ophugget
M 20 NA	Må Laugen	Utgår som merkepl. fiskefarkost	SF 94 S	Mk Driftig	Forlist aug. 1925
M 32 NA	Mk Von	Utgår som merkepl. fiskefarkost	SF 93 S	Mk Sleipner	Ilanndr. og knust
M 67 NA	6/å —	Utrangert	SF 100 S	D Skreien	Solgt til Island
M 28 SØ	Mk Hyggen	Utgår som merkepl. fiskefarkost	SF 102 S	Mk Kåre	Havarert
M 37 SØ	Mk Norrøna II	Totalt forl. jan. 25	SF 104 S	Mk Hauge	Ilanndr. og knust
M 51 SØ	Mk Laugen	Utgår som merkepl. fiskefarkost	SF 131 S	Mk Drøifus	Totalt forlist
M 4 ST	4/å —	Utgår som merkepl. fiskefarkost	SF 178 S	Må Skjold	Ophugget
M 7 SE	Mk Håp	Havarert jan. 1925	SF 4 SU	Ms Vega	Totalt forl. debr. 23
M 18 U	Mk Von	Utrangert	SF 5 SU	Mk Fætter	Solgt til Island
M 79 U	Mk Sander	Solgt til Island	SF 121 SU	Må Snøgg	Forlist
M 16 VD	Dk Forland	Forlist april 1925	SF 132 SU	8/å Hesten	Kondemnert
M 18 VD	Mk Sambo	Utgår som merkepl. fiskefarkost	SF 149 SU	Må Råken	Utgår som merkepl. fiskefarkost
M 47 VE	D Langvin	Utgår som merkepl. fiskefarkost	SF 10 SV	Mk Fram	Kondemnert
M 30 V	Mk Von	Totalt forlist	SF 29 SV	Ms Maud	Havarert
M 47 V	Mk Ragnvald	Ilanndr. og knust	SF 72 SV	Ms Lysekil	Kondemnert
M 82 V	Mk Prøven	Havarert	SF 106 SV	Ms Håbet I	Kondemnert
M 86 V	Mk Von	Havarert	B 13 B	Må Utica	Utgår som merkepl. fiskefarkost
M 89 V	D Molnes	Solgt til Færøerne	B 14 B	D Runde-	
M 46 VA	Må Denny	Utrangert	B 20 B	Mk Bøvågen	Solgt til Island
M 10 ØG	Må Fuglen	Ophugget	B 23 B	D Samnøen	Solgt til Island
M 15 ØG	Ms Viggo	Ophugget	B 30 B	Ms Høken	Utgår som merkepl. fiskefarkost
			B 38 B	Mk Havbryn II	Solgt til Island

Farkostens		Hvorfor utgått	Farkostens		Hvorfor utgått
merke	art og navn		merke	art og navn	
B 41 B	Mk Havtor	Utgår som merkepl fiskefarkost	H 17 S	Mk Vørna	Forlist
B 51 B	D Lillesund	Kondemnert	H 22 SO	Mk Ruby	Solgt til Island
B 51 B	Mk Birgit	Utgår som merkepl fiskefarkost	H 42 T	Må —	Utgår som merkepl fiskefarkost
			H 5 VB	Sk Normann	Totalt forlist
H 5 A	Ms Irma	Utrangert			
H 10 A	Ms Glimt	Totalt forl. febr. 25	R 9 H	D Hennings- vær	Solgt til Island
H 12 A	Må Veslegut	Solgt til Island			
H 19 A	Ms Norman	Utgår som merkepl fiskefarkost	R 29 H	ms Jenn	Utgår som merkepl fiskefarkost
H 22 A	Ms Havfruen	Utgår som merkepl fiskefarkost	R 34 H	Må Tyr	Utrangert
H 46 A	Ms Lilla	Kondemnert	R 84 H	Ms Nero	Forlist jan. 1925
H 20 AV	Ms Bjørn	Brennt	R 97 H	D Bjørkhaug	Utgår som merkepl fiskefarkost
H 23 AV	Ms Haien	Utgår som merkepl fiskefarkost	R 109 H	D Hasseløy	Forlist april 1925
H 85 AV	Mk Geisha	Forlist	R 7 K	Ms Prøven	Solgt til Danmark
H 89 AV	Ms Lille- bergen	Utrangert	R 43 K	Ss Duen	Op hugget
H 26 AM	Ms Populær	Op hugget	R 56 K	Msk Ryvving	Solgt til Danmark
H 50 AM	Må Falken	Solgt til Island	R 58 K	Ms Sterk	Utgår som merkepl fiskefarkost
H 124 B	Ss Valberg	Forlist	R 62 SN	Ms Industri	Utgår som merkepl fiskefarkost
H 179 B	Må Benny	Op hugget	R 101 SN	Mk Norseman	Solgt til U. S. A.
H 214 B	Må Hollen- deren	Utgår som merkepl fiskefarkost	R 14 SG	Ss Martha	Utgår som merkepl fiskefarkost
H 23 BO	Mk Hein	Totalt forlist	R 42 S	D Surna	Solgt til utlandet
H 29 BO	Ms Sjø- blomsten	Utgår som merkepl fiskefarkost	R 48 S	Ms Ruth	Utgår som merkepl fiskefarkost
H 38 BO	Ms Makrel	Totalt forlist	R 141 S	Må Rosen	Utgår som merkepl fiskefarkost
H 59 FJ	Ms Amelia	Utrangert			
H 13 FB	Ms Valkyrien	Op hugget	R 162 S	D Egenæs	Sunket
H 47 F	Ms Delphin	Op hugget	R 7 A	Mk Siggen	Solgt til Island
H 103 F	Ms Symra	Utrangert	R 23 A	Ms Bris I	Solgt til Island
H 139 F	Må Unionen	Kondemnert	R 48 A	Mk Høvdning	Solgt til Island
H 6 H	Må Activ	Op hugget	R 81 A	Ms Inga	Forlist
H 46 H	Må Måsen	Utgår som merkepl fiskefarkost	R 164 A	ak Størholm	Solgt til Island
			R 171 A	Mk Wilhel- mine	Solgt til Færøerne
H 62 H	Mk Taurus	Solgt til Island	R 197 A	Ms Agnes	Kondemnert
H 74 H	Må Lom	Utgår som merkepl fiskefarkost	R 13 AS	Må Forsøk	Utgår som merkepl fiskefarkost
H 103 H	Ms Håbet	Totalt forl. febr. 24			
H 26 HJ	Ms Duen	Kondemnert	R 14 EF	Ms Alken	Utgår som merkepl fiskefarkost
H 48 HJ	Må Lynvåge	Utrangert			
H 34 K	Ss Støvarden	Utgår som merkepl fiskefarkost	A 5 FR	Må Tot	Utgår som merkepl fiskefarkost
H 13 L	Må Heran	Forlist	R 17 HM	Må Ruth	Utgår som merkepl fiskefarkost
H 13 MC	Må Ørnen	Utgår som merkepl fiskefarkost	R 6 ID	Ms Alken	Utgår som merkepl fiskefarkost
H 19 MG	Ms Duen	Utgår som merkepl fiskefarkost	R 11 KV	Må Hein	Utrangert
H 35 MG	Må Sleipner	Utgår som merkepl fiskefarkost	R 41 KV	4/å —	Utgår som merkepl fiskefarkost
H 9 M	Mk Boeren	Op hugget	R 53 KV	Sk Provider	Solgt til Danmark
H 24 M	Mk Anna	Op hugget	R 17 M	Mk S'olivet	Kondemnert
H 10 SR	Ss Fremtid	Op hugget	R 55 M	Må Sjøgutten	Kondemnert
H 2 SD	Mk Stoksund	Solgt til Island	R 13 N	Ms Helvik	Utgår som merkepl fiskefarkost
H 23 SD	Mk Båsnæs	Utgår som merkepl fiskefarkost	R 16 O	Må Svanen	Utgår som merkepl fiskefarkost
H 27 SD	Ms Anna	Forlist			

Farkostens		Hvorfor utgått	Farkostens		Hvorfor utgått
merke	art og navn		merke	art og navn	
R 2 RB	Må Mågen	Ophugget	V 4 S	Ms Thor	Utgår som merkepl fiskefarkost
R 35 R	Må Tryg	Utgår som merkepl fiskefarkost	V 25 B	Alvilde	Utgår som merkepl fiskefarkost
R 60 R	Må —	Utgår som merkepl fiskefarkost	V 6 N	4/å —	Utgår som merkepl fiskefarkost
.. 6 SD	Ms Tre Brødre	Utgår som merkepl fiskefarkost	V 2 SH	Ms Odin	Utgår som merkepl fiskefarkost
R 2 SK	Må Ana	Utgår som merkepl fiskefarkost	V 1 TM	Ms Flid	Utgår som merkepl fiskefarkost
R 26 SL	Må —	Ophugget	V 23 TM	Må Alken	Utgår som merkepl fiskefarkost
R 41 SL	Ms Makrel	Forlist desbr. 1923			
R 25 T	Ms Grip	Utgår som merkepl fiskefarkost			
R 54 T	Må Vikman	Utgår som merkepl fiskefarkost			
R 72 T	8/å Norden	Kondemnert	BD 4 H	Må Inga	Utgår som merkepl fiskefarkost
R 84 T	Ss Brødrene	Ophugget	BD 10 H	Ms Trygg	Utrangert
R 139 T	Må Håkon	Utgår som merkepl fiskefarkost	BD 5 R	Mk Trygg	Utgår som merkepl fiskefarkost
R 148 T	Ms Utsire	Utgår som merkepl fiskefarkost	BD 9 R	Må Kvikk	Utgår som merkepl fiskefarkost
VA 1 LD	Ms Coral	Utgår som merkepl fiskefarkost			
VA 7 O	Ms Gurine	Totalt forlist	A 5 S	Ms Torden- skjold II	Utgår som merkepl fiskefarkost
VA 16 SD	Må Fix	Utgår som merkepl fiskefarkost	A 13 S	Ms Vand- ringsmand	Havarert
VA 4 SA	Ms Håbet	Totalt forlist	A 2 AA	Ms Drot	Ophugget
VA 8 SA	4/å —	Utgår som merkepl fiskefarkost	A 12 A	Ms Ingeborg	Totalt forlist
VA 15 SA	4/å —	Utgår som merkepl fiskefarkost			
AA 2 A	Må —	Utgår som merkepl fiskefarkost	K 7 K	Ms —	Utgår som merkepl fiskefarkost
AA 1 FL	?/å Strøm- sund	Utgår som merkepl fiskefarkost	K 27 K	D Nessuad	Utgår som merkepl fiskefarkost
AA 12 FL	Ms Expres	Utgår som merkepl fiskefarkost			
AA 4 H	Ms Træk- fuglen	Brennt			
AA 35 H	Må Svalen	Totalt forlist	Ø 7 F	Ms Eider	Utgår som merkepl fiskefarkost
AA 82 H	Må —	Utgår som merkepl fiskefarkost	Ø 49 H	Ms Skov- katten	Utgår som merkepl fiskefarkost
AA 92 H	Ms Rap	Utgår som merkepl fiskefarkost	Ø 82 H	Ms Tolderen	Utgår som merkepl fiskefarkost
AA 13 LV	4/å —	Utgår som merkepl fiskefarkost	Ø 85 H	Ms Freia	Utgår som merkepl fiskefarkost
			Ø 99 H	Ms Torden- skjold	Solgt til Sverige
TK 4 L	Ms —	Utgår som merkepl fiskefarkost	Ø 129 H	Må Ræka	Brennt
TK 1 SD	Mk Kvik	Utgår som merkepl fiskefarkost	Ø 134 H	Må Premad	Utgår som merkepl fiskefarkost
			Ø 148 H	Må Tryg	Utgår som merkepl fiskefarkost

Farkostens		Hvorfor utgått	Farkostens		Hvorfor utgått
merke	art og navn		merke	art og navn	
Ø 183 H	Ms Håbet	Solgt til Sverige	Ø 28 O	Ms Prøven	Solgt til Sverige
Ø 184 H	Ms Dagni	Solgt til Sverige	Ø 4 RD	Ms Briggen	Utrangert
Ø 2 K	Ms Trygg	Utgår som merkepl fiskefarkost	Ø 7 RD	Må Duen I	Utgår som merkepl fiskefarkost
Ø 3 O	Ms Nor	Utgår som merkepl fiskefarkost	Ø 1 SB	Ss Familien	Solgt til Sverige
Ø 21 O	Ms Akerø	Utgår som merkepl fiskefarkost			

Belt er i årene 1924 og 1925 utgått av »Fortegnelse over merkepliktige norske fiskefarkoster« 679 farkoster, hvorav:

	1924	1925
Forlist	85 farkoster	104 farkoster
Brent	2 —	6 —
Ophugget og utrangert	113 —	140 —
Utgått som merkepl. fiskefarkost	64 —	112 —
Solgt til utlandet	28 —	25 —

Tilsammen 292 farkoster 387 farkoster

Fortegnelse over motorer og motorfabrikanter.

Fortegnelsen omfatter de fleste i registret forekommende motornavn. Motorer oppgitt til registret under to eller flere navn, er anført under sitt rette navn, hvis dette er kjent. Opplysningene om vedk. motorfabrikants navn og adresse er hentet, dels fra vedk. motoreiere, dels fra andre kilder — offentlige og private. Flere av de anførte firmaer er nu ophørt med fabrikasjon av motorer.

Motorens navn	Fabrikantens navn og adresse
Arthun	Arthun mek. verksted, Sandnessjøen
Akselvold	Konrad Akselvold, Midsund
Aktiv	Motorfabriken »Aktiv«, Haugesund
Alpha	A/S Fredrikshavn jernstøberi & maskinfabrik, Brødr. Houmüller, Fredrikshavn
Alpha	A. Gullowsen A/S, Oslo
American	American Engine Co. Detroit Mich, U.S.A.
Archimedes	A/S G. Hartmann, Oslo (forhandler?)
Argo	A. Rundkvist & Co. A/B, Stockholm
Arrow	Arrow Motor & Machine Co., New-York, N.Y., U.S.A.
Askøy	Askøy slip og motorverksted A/S, Bergen
Atlanta	A/S Atlanta motorfabrik, Oslo
Avance	A/B J. V. Svensons motorfabrik, Stockholm
Automatic	The Automatic Machine Co., Bridgeport, Conn., U.S.A.
Bang	Jens Bangs mek. verksted, Molde
Bergsund	Bergsunds mekaniska Verkstads A/B, Stockholm
Bjørn	A/S Stokmarknes mek. verksted, Stokmarknes
Bjørnen	Mandal slip, motor og mek. verksted, Mandal
Bjørnsund	Bjørnsund slip og mek. verksted, Nordre Bjørnsund
Bolinder	I. & C. B. Bolinders mek verkstads A/B, Stockholm
Bolinder	I. & C. B. Bolinders mek. verksteds Norske A/S, Oslo
Bridgeport	Bridgeport Motor Co., Inc. Bridgeport, Conn., U.S.A.
Brunvoll	Brødr. Brunvolles motorfabrik, Molde
Bruza (Special)	Nya Brusaholms A/B, Brusaholm, Eksö, Sverige
Buffalo	Buffalo Gasoline Motor Co., Buffalo, N.Y.
Buøy	Jens Torgersens mek. verksted, Stavanger
Bønes	Bønes værft og motorverksted, Bønes, Vesterålen
Børr	Andersens mek. verksted, Tromsø
B. Ø.	Brødr. Øvreås, Gjøvik
C. Perfection	Caille Perfection Motor Co., Detroit, Mich., U.S.A.
Chik	H. Hwiids motorfabrik, Hillerød, Danmark
Clay	Clay Engine Mfg. Co., Cleveland, Ohio, U.S.A.
Concord	Folkvord & Jensen, Stavanger
Dahl	Ferdinand Dahl, motorfabrik, Molde
Dahl	Eldøens mek. verksted, Stord
Dahm	C. Dahm, Bergen

Motorens navn	Fabrikantens navn og adresse
Dan	P. Jørgensen, »Dan« motorfabrik, København
Dan	Isidor Nielsens mek. verksted, Tøndhjem
Danette	Isidor Nielsens mek. verksted, Tøndhjem
Dansk Thor	L. Frantsens jernstøberi, Holbæk, Danmark
Detroit	Detroit Auto-Marine Co., Detroit, Mich., U.S.A.
Diesel	A/B Atlas Diesel, Stockholm
Drott	A/B Nickels & Tødsen, Stockholm
Dunn	Dunn Motor Works, Ogdensburg, New York, U.S.A.
Dux	Ljungrens verkstads A/B, Kristianstad, Sverige
Eagle	The Eagle Co., Newark, New-Jersey, U.S.A.
Eb	E. Bråthens motorverksted, Tenfjord pr. Ålesund
Elefant	A/S Tenfjords slip og maskinverksted, Tenfjord pr. Ålesund
Ellwe	Ljusnes Woxna A/B, Stockholm
Eureka	Eureka mek. verksted A/S, Oslo
Evinrude	Evinrude Motor Co., Milwaukee, Wisc., U.S.A.
Fagerland	Sævelandsvik slip og mek. verksted, Sævelandsvik
Fairbank	Fairbank & Morse Co., Chicago Ill, U.S.A.
Falken	Herman Hansen, Kristiansand S.
Fart	Hj. Henriksen mek. verksted
Fennia	Gäfle motorfabrik, Gäfle, Sverige
Ferro	The Ferro Machine & Foundry Co., Cleveland, Ohio, U.S.A.
F. M.	Fredrikstad motorverksted A/S, Fredrikstad
Finnøy	Nils N. Finnøy, Finnøy, Romsdal
Finsnes	Finsnes verft & mek. verksted, Finsnes
Fiks	H. Halvorsens mek. verksted, Stavanger
Fix	Motorfabriken »Fix«, K. Kaspersen, Harstad
Fjertoft	M. E. K. Fjertoft, Fjertoft
Force	Säffle motorverkstad, Brøderna Bruce, Säffle, Sverige
Fræn	Cathrinehavns verft og motorfabrik A/S, Bergen
Frazer-Adam	Frazer Bros Co., Adams, New-York, U.S.A.
Fulton	Fulton Manufacturing Co., Erie, Pa.
Fylling	Hans E. Fylling, Skodje
Fønix Favorit	Fenix Røljemotor A/B, Rundstrøms Maskinaffær, Norrköping, Sverige
Gamma	Svenska A/B, Nobel Diesel, Nyneshamn, (Stockholm)
Gangerolf	P. Sannes mek. verksted, Ålesund
Gideon	A/S Gideon, Rud. Kramper & Jørgensen, Molde
Glimt	Karl G. Pedersen, Stavanger
Gray	Gray Motor Co., Detroit, Mich., U.S.A.
Grei	A. Gulowsen A/S, Oslo
Håhjem	Knut Håhjems smie & motorverksted, Roald
Hagavik	H. Haldorsens motorverksted, Hagavik pr. Bergen
Heimdahl	Heimdahl motorfabrik, Molde
Hein	De Forenede Motorfabriker, Bergen
Hein	H. Hein & Sønner A/S, Randers, Danmark
Helseth	H. Helseth motorfabrik, Molde

Motorens navn	Fabrikantens navn og adresse
Heros (Fønix) (Favorit)	Engstrups motorfabrik, Molde
Hexa (Söderblom)	Luth & Roséns elekt. A/B, Stockholm (filial Eskilstuna)
Hjelset	Hjelsets mek. verksted, Molde
Hjelset	Tangens mek. verksted & slip, Ålesund
Hoffmann	Hoffmanns motorfabrik, Esbjerg, Danmark
Hubbard	Hubbard Motor Co., Middeltown, Conn., U.S.A.
Høivold	P. Høivold motorverksted, Kristiansand S.
Hør	Motorfabriken »Höör« A/B, Höör, Sverige
Ideal	Motorfabriken »Ideal« A/B, Göteborg
Indyr	Harald Kristensen motorfabrik, Inndyr
International	International Harvester Corp. Chicago Ill, U.S.A.
Jarl	Buøens slip, motor- & dykkerforretning, Stavanger
June	Jönköpings mek. verkstads A/B, Jönköping, Sverige
Kampen	A/S Kampens mek. verksted, Oslo
Karm	A/S Karmøens mek. verksted pr. Kopervik
Kelvin	Bergius Launch & Engine Co., Dobbias Loan, Glasgow
Kjøp	Sølyst slip og motorverksted, Stavanger
Klauset	Klauset motorverksted, Rakvåg i Møre
Knox	Camden Anchor-Rockland Machine Co., Camden, Maine, U.S.A.
Konkurrent	Bolsønes skibsverft & mek. verksted, Molde
Kvik	Fredriksvern motorverksted, Fredriksvern
Kvik	Næssets mek. verksted, Florø
Lathröp	J. W. Lathrop & Co., Mystic, Conn., U.S.A.
Lauson	The John Lauson Mfg. Co., Wisc., U.S.A.
Lettvint	Bergens Fagskole, Bergen
Levahn	Levahn motor Co. A/S, Oslo
Lidan	Lidans motorverkstads A/B, Lidköping, Sverige
Lillegrei	A. Gulowsen A/S, Oslo.
Löhne	E. Lohnes mek. verksted, Bergen
Lazier	Lazier Gas. Engine Co., Buffalo, N. Y., U.S.A.
Magnet	A/S Maritim, Bestum pr. Oslo
Marna	Mandals motorfabrik, Mandal
Meteor	Motorfabriken »Göta«, Osby, Sverige
Merit	A/B Fredr. Wagner, Motoravd., Stockholm
Mianus	Mianus Motor Works, Stamford, Conn., U.S.A.
Midnatsol	Andersens mek. verksted, A/S, Tromsø
Missouri	Missouri Engine Co., St. Louis, Mo
Mohawk	S. R. Manufacturing Co., Schenectady, New York, U.S.A.
Monark	Grand Rapids Gas. Engine Co., Grand Rapids, Mich., U.S.A.
Munktell	Munktells mek. verkstads A/B, Eskilstuna, Sverige
Møllerup	A/S G. Møllerups maskinfabrik, Kjøbenhavn
Møre	Peder E. Fiskerstrand, Mauseidvåg
Møringen	Heggens motorfabrik, Kristiansund N.

Motorens navn	Fabrikantens navn og adresse
Nelsico Diesel	New London Ship & Engine Co., Grotton, Conn, U.S.A.
Nesset	L. Nesset, mek. verksted, Ålesund
Nogva	Brødr. Nogva, Flemsøy pr. Ålesund
Nordlys	J. Holdhus, motorverksted, Eikelandsosen
Norge	Sveggum & Hansen, Rørvik
Normo	Norsk Motor A/S, Damsgård pr. Bergen
Norrøna	A/S H. P. Andersen & Co., mek. verksted, Oslo
Oddero	A/S Odderøens slip & mek. verksted, Kristiansand S.
Oftedal	Brødr. Oftedals mek. verksted, Sandnes
Oslo	C. Løvås mek. verksted, Oslo (forhandler?)
Palmer	Palmer Bros. Engines Inc. Cos, Cob. Conn., U.S.A.
Pan	A/S Atlanta motorfabrik, Oslo
Peerless	Peerless Marine Motor Corp., Buffalo, N. Y., U.S.A.
Penta	A/B Pentaverken, Stockholm
Per	Mastrevik slip og motorverksted, Austrheim
Populær	O. Gulbrandson & Son, Göteborg
Populær	A/S Motoren »Populær«, Haugesund
Porro	Porro motorfabrik & båtbyggeri A/S, Skien
Pors	Maskinfabriken »Pors«, Porsgrund
Prima	Joh. Hermansen mek. verksted, Porsgrund
Raknem	J. Raknem, motorfabrik, Voll
Randesund	Randesund motorverksted, Randesund
Rap	A/S Motoren »Rap«, Oslo
Rapid	A/S Motorverkstedet »Rapid«, Florvåg
Real	Real motorfabrik A/S, Oslo
Record	Lervik mek. verksted, Lervik, Stord
Reform	Svolvær mek. verksted, Svolvær
Regal	Regal Gasoline Engine Co., Coldwater, Mich., U.S.A.
Rekord	Ole Synnes mek. verksted, Ålesund
Rival	Rørvik mek. verksted, Rørvik
Roald	Egersund mek. verksted, Egersund
Rogaland	Reilstad slip og motorverksted, Reilstad
Rollo	Motorfabriken »Rollo«, Fredrikshald
Romsdal (Stenså)	Chr. Stenså, Molde
Røed	Kabelvåg mek. verksted, Kabelvåg
Säffle (se Force)	Säffle motorverkstad, Brødr. Bruce, Säffle, Sverige
Samson	Brødr. Ellefsen, Ålesund
Sandnes	Sandselvans slip og motorverksted A/S, Masfjorden
Scripps	Scripps Motor Company, Detroit, Mich., U.S.A.
Skandia	Skandia-Verken, A/B, Lysekil, Sverige (Lysekils mek. verkstads A/B).
Skjærhalden	Skjærhaldens mek. verksted, Skjærhollen
Skude	Skudenes mek. verksted, Skudeneshavn
Sleipner	Sleipner motorfabrik, Fredrikstad
Smart	A/S Edv. Kristensens Sønner, Sætre, Skien
Smart	Østfold maskinverksted, Fredrikstad

Motorens navn	Fabrikantens navn og adresse
Snøgg	Nils Bjørneviks motorfabrik, Stavanger
Solo	Bröderna Skoogs motorfabrik, Borlänge, Sverige
Special (Se Bruza)	
Stabil	Brødr. Christensen, mek. verksted, Oslo
Standard	A/S Fredrikstad motorverksted, Fredrikstad
Statt	Ålesunds motor- og maskinfabrik, A/S, Ålesund
Statto	Ålesunds motor- og maskinfabrik, A/S, Ålesund
Stella	A/S Rosenbergs mek. verksted, Stavanger
Sterk	Nabbetorp mek. verksted, Fredrikstad
Stærkodder	A/S Stærkodder, Kristiansund N.
Söderblom (Se Hexa)	
Sølyst	Sølyst slip og motorverksted, Stavanger
Temis	The Thames Motor, Norwich Conn., U. S. A.
Temis	Stockholms Varv A/B, Stockholm
Tenfjord	Johan Tenfjords mek. verksted, Tenfjord pr Ålesund
Thor (Fix)	Vallø mek. verksted, Vallø
Tiger	Harald Kristensen, Inndyr
Toll	Eilert Evertsens mek. verksted, Stavanger
Trim	Nabbetorp mek. verksted, Fredrikstad
Trums	Tromsø motorverksted, Tromsø
Tryg	De Forenede Motorfabriker, Bergen
Tryg	Flekkefjord slip og maskinverksted, Flekkefjord
Tryg	Florø mek. verksted, Florø
Tryg	Tenfjords mek. verksted, Tenfjord pr Ålesund
Trygg	Florvåg motorverksted, Ålesund
Tuvnes	Tuvnes mek. verksted i Sør-Frøya
Tuxham	Tuxham maskinfabrik, Kjøbenhavn
Vadset	K Vadset, Grensegt. 10, Ålesund
Vagtmann	Jørgensen & Lerstad, Ålesund
Verdandi	Hillevåg mek. verksted, Hillevåg pr Stavanger
Vestkysten ¹⁾	Søndenfjeldske Motor- & mek. verksted, Kristiansand
Vestsmøl	Vestsmølen slip og motorverksted, Vestsmølen
Victor	Florø mek. verksted, Florø
Volda	A/S Voldens mek. verksted, Volda
Vølund (Neptun)	Vølund A/S, Kjøbenhavn
Waterman	Waterman Motor Company, Detroit, Mich., U. S. A.
Wichmann	M. Haldorsen & Søn, Rubbestadneset
Wolverine	Wolverine Motor Works Inc., Bridgeport, Conn., U. S. A.
Wood Chuut	Wood & Chuut Inc., Grenport, N. Y., U. S. A.
Ølvar	Brødr. Gilbergs mek. verksted, Stenkjær

¹⁾ Motorens egentlige navn er »Norsk Vestkysten«.

FISKERIINSPEKTØRER

VED SALTVANNSFISKERIENE

FORTEGNELSE OVER MERKEDISTRIKTER

OG DE FOR SAMME ANSATTE TILSYNSMENN I ANLEDNING
REGISTRERING OG MERKNING AV FISKE- OG FANGSTFLÅTEN

LOV

OM REGISTRERING OG MERKNING AV FISKEFARTØIER M. V.
AV 5. DESEMBER 1917

REGLER FOR MERKNING M. V.

AV FISKE- OG FANGSTFARKOSTER, UTFERDIGET AV DET
KGL. DEPARTEMENT FOR HANDEL, SJØFART, INDUSTRI
OG FISKERI I HENHOLD TIL LOV AV 5. DESEMBER 1917

FORTEGNELSE OVER OPSYNSDISTRIKTER

ANDRE MEDDELELSER

FISKERIINSPEKTØRER VED SALTVANNSFISKERIENE

Inspektør	Postadresse	Inspektørdistrikt
M. Dahl	Vardø	Finmark fylke.
Joh. H. Ellingsen	Buvåg	Nordland og Troms fylker.
Knudt O. Otterlei	Fjørtoft	Møre, Sør- og Nord-Trøndelag fylker.
H. L. Buvik	Haugesund	Sogn og Fjordane, Hordaland og Rogaland fylker.
M. Barclay	Arendal	Skagerakkysten, (Vest-Agder til og med Østfold fylker).

Fortegnelse over merkedistrikter og de for samme ansatte tilsynsmenn i anledning registrering og merkning av fiske- og fangstflåten.

*) Betegner, at vedkommende også er riksforsikringens tilsynsmann.

Merkedistrikt	Fylkes- bokstav	Herreds- (by's) bokstav	Tilsynsmannens navn	Postadresse
---------------	--------------------	-------------------------------	---------------------	-------------

Finnmark fylke.

Hammerfest	F.	H.	*) C. Fr. Kjeldsen	Hammerfest
Vadsø	F.	V. S.	Havnefg. P. Norvik	Vadsø
Vardø	F.	V.	Henrik Andersen	Vardø
Alta	F.	A.	*) S. I. Svendsen	Elvebakken
Berlevåg	F.	B.	*) P. Gjæver	Berlevåg
Gamvik	F.	G.	Opsynsbetj. Andr. Olsen	Mehamn
Hasvik	F.	H. V.	Chr. Mauseth	Hasvik
Kistrand	F.	K. S.	H. Wilhelmsen	Kistrand
Kjelvik	F.	K.	*) B. M. Bull	Honningsvåg
Kvalsund	F.	K. D.	*) Joh. P. Mathisen	Kvalsund
Lebesby	F.	L. B.	Johan J. Bøgeberg	Lebesby
Loppa	F.	L.	*) O. H. Jensen	Loppa
Måsøy	F.	M.	*) Aksel Jakobsen	Havøysund
Nesseby	F.	N.	*) Johan Roska	Abelsborg, Nesseby
Nord-Varanger	F.	N. V.	*) Kæmner Ivar Dahl	Vadsø
Polmak	F.	P.		
Sør-Varanger	F.	S. V.	*) Joh. Jeremiassen	Kirkenes
Sørøysund	F.	S.	C. Fr. Kjeldsen	Hammerfest
Talvik	F.	T.	Lærer Peder N. Fiske	Korsfjorden
Tana	F.	T. N.	*) Gust. Åstrøm	Tana
Vardø herred	F.	V. H.	*) Th. Andreassen	Kiberg

Troms fylke.

Harstad	T.	H.	*) Odin I. Wang	Harstad
Tromsø	T.	T.	Bestyrer A. Sogge	Tromsø
Balsfjord	T.	B.	*) Chr. Didriksen	Storsteinnes
Bardu	T.	B. D.		
Berg	T.	B. G.	*) H. A. Koføed	Bergsbotn
Bjarkøy	T.	B. K.	*) M. Martinussen	Meløyvær
Dyrøy	T.	D.	Th. Paulsen	Langhamn

Merkedistrikt	Fylkes- bokstav	Herreds- (by'se) bokstav	Tilsynsmannens navn	Postadresse
Hølgøy	T.	H. G.	*) Th. Torsteinsen	Mikkelvik
Hillesøy	T.	H. S.	Ingvard Kristoffersen	Brensholmen
Ibestad	T.	I.	*) Mikael Jakobsen	Årstein
Karlsøy	T.	K.	*) R. Jørgensen	Karlsøy
Kvæfjord	T.	K. F.	*) Jac. Skommesvik	Utstrand, Borkenes
Kvænangen	T.	K. N.	John Keine	Alteidet
Lavangen	T.	L. V.	Bernh. Halvorsen	Tennevoll
Lenvik	T.	L. K.	Herredskas. Andr. Nilsen	Gibostad
Lyngen	T.	L.	*) H. N. Hanssen	Lyngseidet
Målselv	T.	M. V.	Kjøpm. L. Rasmussen	Målsnes
Malangen	T.	M.	*) K. A. Johannessen	Mestervik
Nordreisa	T.	N.	Handelsm. R. Reiersen	Hagen, Sørkjosen
Salangen	T.	S. L.	*) Jens Sletten	Salangsværket
Skjervøy	T.	S.	Lensm. Klaus H. Dreyer	Skjervøy
Sørfjord	T.	S. F.	*) Hans Sjørnes	Sjørnes
Sørreisa	T.	S. A.	Gårdbruker Hans Berg	Sørreisa
Torsken	T.	T. K.	Ludvik Jensen	Gryllefjord
Tranøy	T.	T. N.	Kristoffer Enoksen	Valvåg, Stonglandseidet
Tromsøysund	T.	T. D.	Bernh. Svendsen	Minde pr. Tromsø
Trondenes	T.	T. S.	*) Eug. Sølsnes	Seljestad pr. Harstad

Nordland fylke.

Bodø	N.	B.	Skibstils.m. Isak Koch	Bodø
Brønnøysund	N.	B. D.	Best. D. Vevelstad,	Tollk. Brønnøysund
Mo	N.	M. O.	Johan Alterhaug	Mo
Mosjøen	N.	M.	P. O. Wika	Mosjøen
Narvik	N.	N.	*) A. K. Eilertsen	Narvik
Svolvær	N.	S.	Havnef. Andreassen	Svolvær
Alstahaug	N.	A. H.	*) Johan Jacobsen	Husvær
Andenes	N.	A.	Enok Lorentsen	Fiskenes
Ankenes	N.	A. N.	*) Hans Normann	Bjerkvik
Ballangen	N.	B. G.	E. J. Dahl	Kjeldebotn
Beiarn	N.	B. A.	*) Th. Steen	Beiarn
Bindal	N.	B. L.	*) O. Skålvik	Holm i Helgeland
Bjørnskinn	N.	B. J.	Rob. W. Ingebrigtsen	Lovik pr. Risøyhamn
Bodin	N.	B. N.	*) L. Torgersen	Bodin pr. Bodø
Borge	N.	B. E.	*) E. Dølvik	Borge
Brønnøy	N.	B. R.	Best. D. Vevelstad	Tollkontoret, Brønnøysund
Buksnes	N.	B. S.	Ordf. O. Svendsen	Gravdal i Lofoten
Bø	N.	B. Ø.	*) B. Petersen	Bø i Vesterålen
Dverberg	N.	D.	*) Cedolf Barå	Dverberg
Dønnes	N.	D. S.	Kjøpmann Døsen	Åsvær
Evenes	N.	E.	*) E. J. Dahl	Kjeldebotn

Merkedistrikt	Fylkes- bokstav	Herreds- (by'se) bokstav	Tilsynsmannens navn	Postadresse
Fauske	N.	F. E.	Tollkontr. Joh. Strand	Finneid
Flakstad	N.	F.	*) J. Jensen	Sund i Lofoten
Gildeskål	N.	G.	*) A. Hustad	Lekanger i Salten
Gimsøy	N.	G. M.	*) O. H. Kleivan	Gimsøysand
Hadsel	N.	H.	Martin Gumeriusen	Hennes i Vesterålen
Hamarøy	N.	H. M.	*) Alfred Fosdahl	Tranøy
Hemnes	N.	H. S.	*) Båtrigger Johs. Larssen	Hemnesberget
Herøy	N.	H. R.	*) Per Falk	Herøyholmen
Hol	N.	H. L.	Ingeniør Ingv. Johansen	Stamsund
Kjerringøy	N.	K.	Kasper Alsos	Kjerringøy
Korgen	N.	K. N.	Ivar Lillebak	Vallabotn i Helgeland
Langenes	N.	L. S.	Johannes P. Klo	Langenes
Leiranger	N.	L. R.	*) Sverre Asjord	Leines
Leirfjord	N.	L. F.	*) Nils Mørk	Leirfjord
Lurøy	N.	L.	*) O. Johannessen	Lurøy
Lødingen	N.	L. N.	Lærer P. Gulbrandsen	Lødingen
Meløy	N.	M. E.	*) Hans K. Osa	Osa, Engavågen
Moskenes	N.	M. S.	*) Ant. Caspersen	Bogen pr. Sørvågen
Nesna	N.	N. A.	Ludvig Fagervik	Fagerviken
Nordfold	N.	N. F.	Jens P. Nordfold	Nordfold
Nord-Rana	N.	N. R.	Johan Alterhaug	Mo
Nordvik	N.	N. V.	*) Bernhard Larsen	Øyvågen
Rødøy	N.	R.	*) P. Rasmussen	Selsøyvik
Saltdal	N.	S. L.	*) C. Bjørnstrøm	Saltdal
Skjerstad	N.	S. D.	*) J. Normann	Breivik i Salten
Sortland	N.	S. O.	Herredsk. Alfr. Andersen	Sortland
Stamnes	N.	S. S.	Johs. Meisfjord	Sandnessjøen
Steigen	N.	S. G.	Karolius Brunvær	Våg
Sørfold	N.	S. F.	Ordf. Søren Øigård	Tårnvik
Tjeldsund	N.	T. S.	*) J. O. Stokke	Fjeldal, Ramsund
Tjøtta	N.	T.	Bernt Olsen	Tjøtta
Træna	N.	T. N.	*) Jak. Hyttan	Træna
Tysfjord	N.	T. F.	*) K. Ellefsen	Hundholmen
Vågan	N.	V.	Hagb. Henriksen	Henningsvær
Vefsn	N.	V. N.	*) P. O. Wika	Mosjøen
Vega	N.	V. A.	*) Lærer Emil Wahl	Rørøy i Helgeland
Velfjord	N.	V. F.	*) Petter Pedersen Saus	Hommelstø
Vevelstad	N.	V. S.	*) E. Hauan	Dalen, Forvik i Helgeland
Vik	N.	V. K.	*) Bendik Nielsen	Vik i Helgeland
Værøy	N.	V. R.	*) L. Christensen	Værøy
Øksnes	N.	Ø.	*) Karl Renø	Sørsand-Våge

Merkedistrikt	Fylkes- bokstav	Herreds- (by's) bokstav	Tilsynsmannens navn	Postadresse
Nord-Trøndelag fylke.				
Levanger	N. T.	L.	*) O.R.sakf. J. Thronsen	Levanger
Namsos	N. T.	N.	Kjøpmann Olav B. Olsen	Namsos
Stenkjær	N. T.	S.	Havnef. L. Frøseth	Stenkjær
Åsen	N. T.	A.	Karl Otto Kleven	Åsenfjorden
Beitstad	N. T.	B.	*) Einar Kvam	Beitstad
Egge	N. T.	E.		
Flatanger	N. T.	F.	*) P. Amundsen	Lauvsnes
Foldereid	N. T.	F. D.	*) Olav Sætran	Sjølstad
Fosnes	N. T.	F. S.	*) Sigurd Kvalstad	Seierstad
Frol	N. T.	F. L.	*) Johs. Munkeby	Levanger
Frosta	N. T.	F. A.	Einar Hagerup	Frosta
Gravvik	N. T.	G.	Martin Skotvik	Høykholm i Namdalen
Inderøy	N. T.	I	Skpr. Anton Følstad	Sakshaug
Klinga	N. T.	K. A.		
Kolvereid	N. T.	K.	Johan Halsan	Måneset
Lånke	N. T.	L. E.		
Leka	N. T.	L. A.	*) P. M. Pettersen	Skjei, Leka
Leksvik	N. T.	L. V.	*) Sersj. M. Graven	Leksvik
Malm	N. T.	M.		
Mosvik	N. T.	M. V.	*) E. H. Dahl	Saltvikhamn
Nærøy	N. T.	N. R.	Viceordf. J. Knotten	Indre Nærøy
Ogdal	N. T.	O. L.	*) J. Kr. Smådal	Røysing
Otterøy	N. T.	O.	*) J. Kr. Holm	Foslandsosen
Røra	N. T.	R.	*) A. M. Grande	Røra
Sandvolla	N. T.	S. N.	Ordf. Kr. Sletvold	Sandvolla
Skatval	N. T.	S. V.	*) Anders J. Auran	Skatval
Skogn	N. T.	S. K.	*) G. Jermstad	Skogn stasjon
Sparbu	N. T.	S. B.	*) P. O. Kolset	Sparbu
Stjørdal	N. T.	S. D.	*) L. J. Wold	Stjørdal
Vemundvik	N. T.	V. V.	*) Alb. Ganes	Vemundvik
Verdal	N. T.	V. L.	Edv. Kristoffersen	Verdal
Verran	N. T.	V. N.	*) Nils Skjelstad	Verrastranda
Vikna	N. T.	V.	Eugen Ulsund	Austafjord
Ytterøy	N. T.	Y.	*) O. Jørstad	Ytterøy

Sør-Trøndelag fylke.

Trondhjem	S. T.	T.	Intendant A. Brekke	Trondhjem
Å	S. T.	A. A.	*) Jens H. Graneng	Å i Fosna
Agdenes	S. T.	A.	*) Ole Terningen	Stavøy
Bjugn	S. T.	B.	*) P. Nornberg	Indre Bjugn
Buvik	S. T.	B. U.	K. Huseby	Buvika
Byneset	S. T.	B. T.	Kommandersersj. John	Hanger Hangran, Bodsberg

Merkedistrikt	Fylkes- bokstav	Herreds- (by's) bokstav	Tilsynsmannens navn	Postadresse
Børsa	S. T.	B. A.	*) O. Hestenes	Børsa
Fillan	S. T.	F.	Ole Tranvik	Tranvikan i Fosna
Geitstrand	S. T.	G.	Ordf. Ludvig Meland	Gjølme
Heim	S. T.	H. M.	*) Johan Hellandsjø	Hellandsjøen
Hemne	S. T.	H. E.	Peder Vollan	Kyrksæterøra
Hitra	S. T.	H.	*) Mikal Eriksen	Barmanfjorden
Jøssund	S. T.	J.	Jørgen Ugedal	Vallersund
Kvenvær	S. T.	K.	*) Johs. Stene	Kvenvær
Lensvik	S. T.	L.	*) Even Singstad	Selbekken
Malvik	S. T.	M.		
Nes	S. T.	N.	*) Ing. Schanke	Nes i Fosna
Nord-Frøya	S. T.	N. F.	Aksel Ervik	Sula i Fosna
Orkanger	S. T.	O. R.	*) Johan E. Mælen	Orkanger
Osen	S. T.	O.	*) Jakob Strand	Sandviksberget
Rissa	S. T.	R. S.	*) Edv. Bakøy	Rissa
Roan	S. T.	R.	Herredsk. Edv. Bjørndal	Kiran
Sandstad	S. T.	S. D.	*) Fredr. Larsen	Sandstad
Snillfjord	S. T.	S. I.	Anders Volden	Ytre Snillfjorden
Stadsbygd	S. T.	S. B.	S. Petersen Stykket	Stadsbygd
Stjørna	S. T.	S. N.	Jens L. Refsnes	Revsneshagen
Stoksund	S. T.	S.	Ordf. S. Harbak	Stoksund
Strinda	S. T.	S. A.	Herredsk. M. Åsen	Trondhjem
Sør-Frøya	S. T.	S. F.	M. Bua	Bustvika
Vinje	S. T.	V.	Edvard Hansen	Staurset
Ørland	S. T.	Ø.	*) O. K. Berg	Uthaug

Møre fylke.

Alesund	M.	A.	Berge Barmen	Alesund
Kristiansund	M.	K.	i Naustvik	Kristiansund
Molde	M.	M.	Vaktm. E. Berg	Molde
Alvundeid	M.	A. D.		
Åsskard	M.	A. S.	*) Olaf Ansnes	Bøfjorden
Aure	M.	A. E.	Ole P. Bugen	Lesund i Nordmør
Bolsøy	M.	B. L.	Gbr. Knut I. Hagen	Hjellset
Borgund	M.	B.	Berge Barmen	Alesund
Bratvær	M.	B. V.	Peter Høsteng	Vestsmøla
Bremsnes	M.	B. S.	*) Jakob Grønvik	Ekkilsøy
Bud	M.	B. U.	*) A. Bjørset	Bud
Dalsfjord	M.	D.	Olav S. Myren	Løvik i Sunnmør
Edøy	M.	E.	*) Jakob Bræmnes	Austsmøla
Eid	M.	E. D.	*) Ant. Eidshagen	Eidsbygda
Eide	M.	E. E.	*) P. A. Brandsæter	Eide i Nordmør
Eresfj. og Vistdal	M.	E. V.	G. O. Bergset	Vistdal
Frei	M.	F. I.	Gårdbr. N. O. Bjerke-	
			strand	Byrkestrand
Fræna	M.	F.	*) I. J. Rødset	Elnesvågen
Giske	M.	G.	Martin M. Alnes	Alnes i Sunnmør

Merke-distrikt	Fylkes- bokstav	Herreds- (by'se) bokstav	Tilsynsmannens navn	Postadresse
Gjemnes	M.	G. S.	*) Oluf Didriksen	Bergsøy
Grip	M.	G. P.	Ole J. Astad	Grip
Grytten	M.	G. T.	Ordf. O. P. Ødegård	Åndalsnes
Halsa	M.	H. S.	Fisker Hans T. Sæter	Halsanaustan
Haram	M.	H.	Karl J. O. Ostnes	Haramsøy
Hareid	M.	H. D.	*) Isak Hareide	Hareid
Hen	M.	H. N.	*) K. S. Grøtta	Isfjorden
Herøy	M.	H. Ø.	*) P. K. P. Leine	Leinøy i Sunnmør
Hjørundfjord	M.	H. F.	*) Ole Th. Holen	Sæbø i Sunnmør
Hopen	M.	H. P.	Ordf. Jon Vullum	Nordsmøla
Hustad	M.	H. U.	*) Erik I. Tverfjell	Julshamn
Kornstad	M.	K. D.	*) Anders Gaustad	Vevang
Kvernes	M.	K. S.	*) Harald Mork	Afset
Nesset	M.	N.		
Nord-Aukra	M.	N. A.	Andr. M. Hjertviksten	Aukra
Norddal	M.	N. L.	Iver O. Ødegård	Valldal
Rovde	M.	R.	*) Bern Torset	Liset i Sunnmør
Sande	M.	S.	*) Sigvald Både	Vågsøen
Sandøy	M.	S. Ø.	*) Ivar E. Røsok	Harøy
Skodje	M.	S. J.	*) Ole Sorte	Glomsetbygd
Stangvik	M.	S. V.	*) Jakob Mo	Kvanne
Stemshaug	M.	S. H.	*) Knut O. Fævelen	Vidhalsen
Stordal	M.	S. L.	*) O. J. Moe	Stordal
Stranda	M.	S. T.	*) P. H. Ous	Stranda
Straumsnes	M.	S. S.	Rudolf Kanestrøm	Kanestraum
Sunnadal	M.	S. U.		
Sunnylven	M.	S. N.	Johs. P. Ringdal	Sunnylven
Surnadal	M.	S. R.	*) Lars Sæter	Surna
Sykkylven	M.	S. K.	*) P. J. Tynes jr.	Sykkylven
Sør-Aukra	M.	S. A.	Ivar Sundsbø	Sundsbøen
Søvde	M.	S. E.	*) O. L. Vik	Søvdsbotn
Tingvoll	M.	T. V.	Ordf. Lars Gjøvik	Meisingset
Tresfjord	M.	T. F.	*) John Syltebø	Tresfjorden
Tustna	M.	T.	*) M. Halsbog	Fømmervåg
Ulstein	M.	U.	*) Olaus Alme	Ulsteinvik
Valsøyfjord	M.	V. F.	*) Ludv. Wærdahl	Valsøyfjord
Vanylven	M.	V. N.	*) Sivert Sylte	Fiskåbygd
Vartdal	M.	V. D.	*) Johs. Bjørndal	Vartdal
Vatne	M.	V. E.	*) P. S. Ulvestad	Vatne
Vestnes	M.	V. S.	*) K. Rekdalsbakken	Rekdal
Veøy	M.	V. Ø.	*) Kr. Søsnes	Nesjestranda
Vigra	M.	V.	*) K. Gamlem	Road
Volda	M.	V. A.	*) Smed A. Dahl	Volda
Voll	M.	V. L.	Jakob Hjelden	Innfjorden i Romsdal
Øksendal	M.	Ø. L.		
Øre	M.	Ø. E.	*) Nils A. Bakke	Batnfjordsøra
Ørskog	M.	Ø. G.	*) P. O. Sjøholt	Sjøholt
Ørsta	M.	Ø.	L. O. Myklebust	Ørstavik

Merkedistrikt	Fylkes- bokstav	Herreds- (by'se) bokstav	Tilsynsmannens navn	Postadresse
---------------	--------------------	--------------------------------	---------------------	-------------

Sogn og Fjordane fylke.

Florø	S. F.	F.	Andr. Slettevold	Florø
Årdal	S. F.	A. L.	Lensm. T. Askeland	Årdalstangen
Askvoll	S. F.	A.	Ordf. M. Stubseid	Yndestad
Aurland	S. F.	A. D.	*) Torgeir Thy	Aurland
Balestrand	S. F.	B. S.	*) L. Gjerde,	Balestrand
Brekke	S. F.	B. K.	*) Johs. Wergeland	Brekke
Bremanger	S. F.	B.	*) L. H. Kleive	Kalvåg
Bru	S. F.	B. U.	Andr. Slettevold	Florø
Davik	S. F.	D.	*) J. Myklebust	Bryggja
Eid	S. F.	E.	Johan Karlsen	Nordfjordeidet
Eikefjord	S. F.	E. F.	Andr. Slettevold	Florø
Fjaler	S. F.	F. L.	*) O. A. Skarstein	Holmedal
Førde	S. F.	F. D.	*) R. Grimeland	Førde
Gaular	S. F.	G. R.	*) Oluf Hjelmeland	Bygstad
Gloppen	S. F.	G. P.	*) J. M. Nyhagen	Sandane
Gulen	S. F.	G.	*) Andr. Underthun	Eivindvik
Hafslo	S. F.	H. O.	Anton Kvalen	Solvorn
Hornindal	S. F.	H. D.		
Hyllestad	S. F.	H.	*) Hans Nygård	Sorbøvåg
Innvik	S. F.	I.	Herredsk. R. Dragesæter	Innvik
Kinn	S. F.	K.	Andr. Slettevold	Florø
Kyrkjebø	S. F.	K. B.	*) K. Farsund	Vadheim
Lavik	S. F.	L. V.	*) M. A. Ringereide	Lavik i Sogn
Leikanger	S. F.	L.	*) J. Gjesdal	Fronningen
Luster	S. F.	L. S.	Sjur O. Skjolden	Skjolden
Lærdal	S. F.	L. L.	*) Furer O. Natvik	Lærdal
Naustdal	S. F.	N.	*) Andreas Schei	Naustdal i Sunnfj.
Nord-Vågsøy	S. F.	N. V.	*) Johan Refvik	Rødeberg
Selje	S. F.	S.	*) Olav Dybedal	Selje
Sogndal	S. F.	S. D.	*) Johs. Olsen	Sogndal i Sogn
Solund	S. F.	S. U.	H. O. Stensund	Harbakke
Stryn	S. F.	S. T.	*) R. Næss	Stryn
Sør-Vågsøy	S. F.	S. V.	*) J. Myrestrand	Måløy
Vevring	S. F.	V.	Andr. Slettevold	Florø
Vik	S. F.	V. K.	*) Jens Svendsen	Vik i Sogn

Bergen fylke.

Bergen	B	B.	Fiskeriassist. I Landmark	H. Fossgt. 8, Bergen
------------------	---	----	---------------------------	----------------------

Hordaland fylke.

Asan	H.	A. A.	*) A. Karevold	Salhus pr. Bergen
Alversund	H.	A. D.	Olai C. Hilland	Alverstraumen
Askøy	H.	A.	*) Ivar Espelid	Klepppestø
Austevoll	H.	A. V.	*) Knut O. Anderssen	Bakkasund
Austrheim	H.	A. M.	*) J. E. Høpe	Fonnes
Bremnes	H.	B.	O. A. Hermansen	Lykling

Merkedistrikt	Fylkes- bokstav	Herreds- (by'ss) bokstav	Tilsynsmannens navn	Postadresse
Bruvik	H.	B. V.	O. K. Dyvik	Stammes
Bømlo	H.	B. O.	*) Jørgen Hovland	Bømmel
Eidfjord	H.	E. F.	Leif Næsheim	Eidfjord
Etne	H.	E.	Lensm. E. C. Børretzen	Etne
Fana	H.	F. A.	Mons Flæsiand	Elvebakken, Flesland
Fitjar	H.	F. J.	Bankkass. T. Vestbøstad	Fitjar
Fjelberg	H.	F. B.	J. Særsten	Sæbøvik
Fjell	H.	F.	J. S. Johannesen	Møvik på Sotra
Fusa	H.	F. S.	Landhandl. Kristian Rein	Fusa
Granvin	H.	G.	*) M. Furuberg	Øvre Granvin
Hålandsdal	H.	H. D.		
Hamre	H.	H. E.	*) Eilert Horvik	Hordvik i Nord- hordland
Haus	H.	H. S.		
Herdla	H.	H.	*) Anton Rong	Blomvågen
Hjelme	H.	H. J.	*) Marius O. Sæle	Sæle
Hordabø	H.	H. B.	Elias K. Marøen	Marøy
Hosanger	H.	H. R.	*) O. E. Bjørge	Eknesvåg
Jondal	H.	J.	*) L. Berge	Tørvikbygd
Kinsarvik	H.	K. K.	Lars A. Utne	Utne
Kvam	H.	K. M.	Handelsm. Joh. Øvrevik	Øystese
Kvinnherad	H.	K.	*) B. P. Myklebust	Uskedalen
Laksevåg	H.	L. V.	Styrm. A. Andersen	Håkonshella
Lindås	H.	L.	Knut A. Kjeilen	Fonnes
Manger	H.	M. G.	Jakob N. Sælen	Manger
Masfjorden	H.	M. F.	*) Poståpn. E. A. Riisnes	Risnes
Modalen	H.	M. D.		
Moster	H.	M.	T. O. Ulltang	Mosterhamn
Odda	H.	O. A.	*) K. Birkeland	Odda
Os	H.	O.	*) John O. Tøsdal	Kuven, Os
Samnanger	H.	S. R.	*) Josef Tveiten	fysse i Samnanger
Skånevik	H.	S. K.	*) O. Heimvik	Utåker
Stord	H.	S. D.	Karl Ørnes	Stord
Strandebarm	H.	S. B.	*) Th. Enæs	Strandebarm
Strandvik	H.	S. V.	*) Andreas Tvedt	Strandvik
Sund	H.	S.	*) Mikal N. Øvretveit	Telavåg
Sveio	H.	S. O.	Edv. I. Fjærtøft	Førde i Sunn- hordland
Sæbø	H.	S. Ø.	Jonas Tolleshaug	Nøtlevåg
Tysnes	H.	T.	*) Greg. Økland	Opdalseidet
Ullensvang	H.	U.	Svein Børve	Børve
Ulvik	H.	U. K.	Lars K. Vikør	Ulvik i Hardanger
Valestrand	H.	V.	Helge Travås	Valevåg
Varaldsøy	H.	V. Ø.	Haktor H. Dybsland	Varaldsøy
Vikebygd	H.	V. B.	Edv. I. Fjærtøft	Førde i Sunn- hordland
Ølen	H.	Ø.	*) Tørris T. Heggen	Ølen

Merke-distrikt	Fylkes- bokstav	Herreds- (by'se) bokstav	Tilsynsmannens navn	Postadresse
Rogaland fylke.				
Egersund	R.	L.	Elias Nordfjord	Egersund
Haugesund	R.	H.	K. Toftø	Haugesund
Kopervik	R.	K.	*) A. Maudal	Kopervik
Sandnes	R.	S. S.	Jørgen Lea	Sandnes
Skudeneshavn . . .	R.	S. N.	*) M. O. Gilje	Skudeneshavn
Sogndal	R.	S. G.	*) Thorvald Algård	Sogndal i Dalane
Stavanger	R.	S.	*) C. Tvedt	Stavanger
Akra	R.	A.	David Davidsen	Akrehamn
Ardal	R.	A. L.	*) Knut Ur	Ardal i Ryfylke
Avaldsnes	R.	A. S.	Daniel Håvik	Avaldsnes
Bokn	R.	B.	*) J. Thorland	Føresvik
Eigersund	R.	E. S.	Elias Nordfjord	Egersund
Erfjord	R.	E. F.	*) Andr. Erfjord	Eroy
Finnøy	R.	F.	Nils Berge	Reilstad
Fister	R.	F. R.	*) Ludvig Eike	Skartveit
Forsand	R.	F. D.	Kristoffer K. Fossan	Forsand i Ryfylke
Håland	R.	H. D.	L. N. Sømme	Håland
Helleland	R.	H. L.		
Hetland	R.	H. T.	And. Bergsholm	Storhaug, Stavanger
Hjelmeland	R.	H. M.	*) Bankkass. O. Larsen	Hjelmeland
Høle	R.	H. Ø.	*) William Espeland	Bersagel
Høyland	R.	H. Y.	Selmer S. Hana	Hana pr. Sandnes
Imsland	R.	I. D.	Ellef J. Døske	Imsland
Jelsa	R.	J.	Henrik Sagen	Tveita i Ryfylke
Kløpp	R.	K. P.	*) Arne Braut	Kleppe
Kvitingsøy	R.	K. V.	Hans Jørgensen	Kvitingsøy
Lund	R.	L.	*) Johan Moi	Moi
Mosterøy	R.	M.	Kristian A. Haugvaldstad	Utstein Kloster
Nedstrand	R.	N.	Tormod L. Øverland	Nedstrand
Nærbø	R.	N. B.	*) Rasmus Vigre	Nærbø
Ogna	R.	O.	Torger Sandve	Brusand
Randaberg	R.	R. B.	Rasmus T. Viste	Randaberg på Jæren
Rennesøy	R.	R.	*) Johan Ur	Østhusvik
Sand	R.	S. D.	Herredskass. Sjur Eikeså-	Sand i Ryfylke
Sandeid	R.	S. L.	Bernhard Kristensen,	Sandeid
Sauda	R.	S. A.	O. K. Fløgstad	Saude i Ryfylke
Sjernerøy	R.	S. Ø.	Erik Hansen	Sjernerøy
Skåre	R.	S. E.	Jørgen Gard	Gard pr. H.sund
Skjold	R.	S. J.	Martin Knutsen	Skjold
Skudenes herred . .	R.	S. H.	*) Ola Kirkeleit	Sandve
Sokndal	R.	S. K.	Ludv. Løyning	Ana-Sira
Stangaland	R.	S. L.	P. L. Sund	Kopervik
Strand	R.	S. T.	*) Sigurd Risdal	Tau
Time	R.	T. M.		
Torvastad	R.	T.	*) Svend Hauge	Torvastad pr Haugesund

Merkedistrikt	Fylkes- bokstav	Herreds- (by'se) bokstav	Tilsynsmannens navn	Postadresse
Tysvær	R.	T. V.	Ole T. Melkevik	Tysvær
Utsire	R.	U.	Fyrass. R. Høidal	Utsira
Varhaug	R.	V.	Martin Reiestad	Varhaug
Vats	R.	V. S.	*) Jakob Hatteland	Nedre Vats
Vikedal	R.	V. D.	Ellef J. Døske	Imstrand

Vest-Agder fylke.

Farsund	V. A.	F. S.	Kjøpm. Jens Larsen	Farsund
Flekkefjord	V. A.	F.	*) Sivert Nilsen	Flekkefjord
Kristiansand	V. A.	K.	*) K. Høye	Kristiansand S.
Mandal	V. A.	M.	*) Andr. Bentsen	Mandal
Austad	V. A.	A.	Ordf. M. Boxnæs	Korshamn
Bakke	V. A.	B.		
Feda	V. A.	F. A.	*) A. G. Tønnessen	Fede
Halse og Harkmark	V. A.	H. H.	Lærer Hans Trægde	Hilde pr. Mandal
Herad	V. A.	H. D.	*) Johan T. Sanne	Sande i Herad pr. Farsund
Hidra	V. A.	H.	Ordf. Lauritz Ulland	Kirkehavn
Holum	V. A.	H. L.		
Kvinesdal	V. A.	K. L.	*) A. Lindland	Kvinesdal
Lista	V. A.	L.	*) Andr. T. Slevdal	Vanse
Lyngdal	V. A.	L. D.	Hdlsm. Th. Knutsen	Agnefest
Nes	V. A.	N.	*) Th. E. Tønnessen	Fjeldså pr. Flekkefjord
Oddernes	V. A.	O.	Th. J. Thomassen	Flekkerø pr. Kristiansand S.
Randesund	V. A.	R.	*) O. S. Lund	Randesund pr. Kristiansand S.
Spangereid	V. A.	S. R.	*) Ludvig Nilsen	Spangereid
Spind	V. A.	S. D.	*) J. Farbrot	Spind
Søgne	V. A.	S.	*) F. Ditlefsen	Søgne
Sør-Audnedal	V. A.	S. A.	J Smith,	Underø Sør-Audnedal
Tveit	V. A.	T.		

Aust-Agder fylke.

Arendal	A. A.	A.	*) C. Corneliussen	Arendal
Grimstad	A. A.	G.	*) A. E. Andersen	Grimstad
Lillesand	A. A.	L.	*) Sam. R. Kvanneid	Lillesand
Risør	A. A.	R.	Jens Rasmussen	Risør
Tvedestrand	A. A.	T.	Politibthj. R. Reiersen	Tvedestrand
Dyvåg	A. A.	D.	E. R. Jenssen	Vestre Sandøya
Eide	A. A.	E.	*) G. Svennevig	Eide pr. Lillesand
Fjære	A. A.	F. J.	A. E. Andersen	Grimstad
Flosta	A. A.	F. L.	N. E. Jensen	Brårvik, Staubø
His	A. A.	H. S.	*) O. Kittelsen	Kolbjørnsvik
Holt	A. A.	H. T.		

Merkedistrikt	Fylkes- bokstav	Herreds- (by'se) bokstav	Tilsynsmannens navn	Postadresse
Høvåg	A. A.	H.	*) Lensm. B. Kleveland	Høvåg
Landvik	A. A.	L. V.	Forretningsf. J. Bentzen	Morvik pr. Grimstad
Stokken	A. A.	S. N.	Tallak Tengelsen	Salttrød
Søndeled	A. A.	S.	*) Paul Knudsen	Furuhøi pr. Risør
Tromøy	A. A.	T. Ø.	Kapt. H. P. Arentsen	Bratteklev pr. Arendal
Vestre Moland . . .	A. A.	V. M.	Svend Svendsen	Mæbø pr. Lillesand
Østre Moland . . .	A. A.	Ø. M.		
Øyestad	A. A.	Ø.	H. Rieber Jensen,	Øiestad pr. Arendal

Telemark fylke.

Brevik	T. K.	B.	Politibetj. O. K. Frøvold	Brevik
Kragerø	T. K.	K.	*) W. Krogsrud	Kragerø
Langesund	T. K.	L.	Anders M. Johnsen	Øvregt., Langesund
Porsgrund	T. K.	P.		
Skien	T. K.	S.	Lars Siljan	Skien
Stathelle	T. K.	S. H.	Axel Fårelund	Stathelle
Bamble	T. K.	B. L.	Anders M. Johnsen	Øvregt., Langesund
Eidanger	T. K.	E.	*) Peter Leerstang	Bergsbygda
Sannidal	T. K.	S. D.	*) Halvor Hegna	Sannidal
Skåtøy	T. K.	S. T.	*) Eilert Lindhagen	Kragerø

Vestfold fylke.

Asgårdstrand	V.	A.	*) Arnt Hansen	Asgårdstrand
Holmestrand	V.	H. S.	O. Larsen	Holmestrand
Horten	V.	H.	*) I. K. Jacobsen	Øvre Keisermark 6, Horten
Larvik	V.	L.	Dampskibseksp. Erling Johannessen	Larvik
Sandefjord	V.	S.	Alf Istre	Sandefjord
Svelvik	V.	S. V.		
Tønsberg	V.	T.	*) Anton Sæthre	Tønsberg
Borre	V.	B. R.	*) Chr. Nilsen Ass	Nykirke
Botne	V.	B. T.	*) Ludolf Weltzin	Botne i Jarlsberg
Brunlanes	V.	B.	Godtfred Kristoffersen	Nevlunghamn
Fredriksvern	V.	F.	Kommunekasserer P. Sørensen	Fredriksvern
Hedrum	V.	H. M.		
Nøtterøy	V.	N.	E. Stubseid	Torud pr. Tønsberg
Ramnes	V.	R.		
Sande	V.	S. D.	Josef Jensen	Sando, Sande i Jarlsberg

Merkedistrikt	Fylkes- bokstav	Herreds- (by'se) bokstav	Tilsynsmannens navn	Postadresse
Sandeherad	V.	S. H.	*) Per Thoresen	Heradsgården pr. Sandefjord
Sem	V.	S. M.	Anton Sæthre	Tønsberg
Stokke	V.	S. K.	Herredskasserer Thv. Haslestad	Stokke
Strømm	V.	S. T.		
Tjølling	V.	T. L.	Chr. L. Kaupang	Kaupangruten, Larvik
Tjøme	V.	T. M.	M. Kristiansen	Medø, Tjøme
Våle	V.	V.	*) Johan Berg	Våle i Jarlsberg

Buskerud fylke.

Drammen	B. D.	D.	Thorleif Pedersen	Drammen
Hurum	B. D.	H.	Formann Jørgen Karlsen	Holmsbu
Røyken	B. D.	R.	Kasserer Otto Åsgård	Røyken

Akershus fylke.

Drøbak	A.	D.	*) C. Simonsen	Drøbak
Hølen	A.	H.		
Son	A.	S.	Tollopsynsm. A. Eriksen	Tollst., Son
Ås	A.	A. A.	Anton Jørgensen	Sørli, Nettet pr. Ski
Aker	A.	A.	Gross. Georg Norenberg	N. Voldgt. 18, Oslo
Asker	A.	A. S.	Gårdbr. Gudolf Wettre	Wettre
Bærum	A.	B.	Ragnar Christoffersen	Grimløen, Snarøya
Frogn	A.	F.	C. Simonsen	Drøbak
Nesodden	A.	N.	Fisker Walter Borgen	Fjellstrand
Oppegård	A.	O.	Wilh. Bæroe	Kolbotn
Vestby	A.	V.	Olaf Svendsen	Kjøvangen pr. Son

Oslo fylke.

Oslo	O.	O.	*) Andreas Hanssen	Pilestrædet 26, Oslo
----------------	----	----	--------------------	----------------------

Merkedistrikt	Fylkes- bokstav	Herreds- (by's) bokstav	Tilsynsmannens navn	Postadresse
---------------	--------------------	-------------------------------	---------------------	-------------

Østfold fylke.

Fredrikshald	Ø.	F. H.	*) Carl E. Rasch	Fredrikshald
Fredrikstad	Ø.	F.	*) Einar Ulsteen	Fredrikstad
Moss	Ø.	M.	Carl Johan Nilsen	Moss
Sarpsborg	Ø.	S.	Ordf. Karl B. Olafsen	St. Halvards vei, Sarpsborg
Berg	Ø.	B.	*) Anders Lund	Fredrikshald
Borge	Ø.	B. O.	*) Johs. Bergersen	Sellebak
Glemmen	Ø.	G.	*) J. A. Hansen	Bjørndalen pr. Fredrikstad
Hvaler	Ø.	H.	*) J. Bergersen	Botnekilen
Jeløy	Ø.	J.	Forpakter Ole Walle	Tronvik pr. Moss
Kråkerøy	Ø.	K.	Norvald Olsen	Kråkerøy pr. Fredrikstad
Onsøy	Ø.	O.	*) Kr. H. Dahle	Gressvik
Råde	Ø.	R. D.	Hans Larsen	Spetalen, Råde
Rolvsey	Ø.	R. O.	*) H. C. Hauge	Rolvsey pr. Fredrikstad
Rygge	Ø.	R.	*) Harald Svendsen	Dilling
Skjeberg	Ø.	S. B.	*) J. E. Syverstad	Skjeberg
Torsnes	Ø.	T.	A. Lilleborge	Torsnes pr. Fredrikstad
Tune	Ø.	T. U.	Disp. O. Paulsen	Greåker

L o v

om registrering og merkning av fiskefartøier m. v.

av 5 desember 1917.

Vi Haakon, Norges Konge, gjør vitterlig:

at Os er blitt forelagt Stortingets beslutning av 21 november 1917 saalydende:

§ 1. Fartøier og baater, som brukes til fiske, til fangst eller til transport av fersk fisk, skal indføres i en fortegnelse over norske fiskefarkoster og merkes overensstemmende med denne lov uten hensyn til forskrifterne i lov om registrering av skibe av 4. mai 1901 (jfr. tillægslov av 14. juli 1909).

Merkepligten omfatter ogsaa de til farkostene hørende fangst- og fiskebaater.

§ 2. Fortegnelsen og merkepligten skal omfatte:

1. Alle dækkede fartøier — undtagen lods fartøier — som brukes til fiske, eller til fangst i de nordlige polaregner.
2. Av aapne baater:
 - a. de, som deltar i fiske, hvor der er anordnet ekstraordinært politiopsyn. Herfra er dog undtat seksaarede og mindre baater, som ikke er forsynt med fast motor.
 - b. de, som — uten at indgaa under litr. a — fisker med not eller vad. Kongen eller den, han bemyndiger, kan dog undta baater med mindre nøter i selvstændig drift i nærmere betegnet distrikt.
3. Fartøier, som brukes til førsel fra eller til fiskepladsene av utilvirket fersk sild og anden fisk samt agn. Herfra er dog undtat rutegaende skibe samt fartøier, som udelukkende gaar i fart paa utlandet.

Kongen bestemmer, om nærværende lovs bestemmelse skal omfatte ogsaa andre grupper av farkoster under visse fiskerier end dem, som er nævnt i denne paragraf.

§ 3. Fortegnelsen over norske fiskefarkoster føres for hele riket av Fiskeridirektøren paa grundlag av distriktsfortegnelser.

Distriktsfortegnelserne føres for hvert merkedistrikt av tilsynsmænd, som antages av vedkommende regjeringsdepartement. Hver by- eller herredskommune utgjør et merkedistrikt.

Vedkommende regjeringsdepartement fastsætter forskrifter om fortegnelsernes indhold m. v. og utfærdiger instruks for tilsynsmændene.

§ 4. Farkosten anmeldes til tilsynsmanden paa hjemstedet.

En farkosts hjemsted efter denne lov er den anmeldelsespligtiges bosted eller, hvis der er flere anmeldelsespligtige, bostedet for en av disse efter deres eget valg.

Anmeldelsen kan ske mundtlig eller skriftlig og skal indeholde de oplysninger, som er nødvendige for registreringen og utfærdigelsen av merkebrevet. Sker den skriftlig, skal den være avfattet efter en av vedkommende regjeringsdepartement utfærdiget formular, som faaes hos tilsynsmændene.

§ 5. Anmeldelsespligten paahviler farkostens eier eller ved partrederi den bestyrende reder; er ingen saadan valgt, paahviler den samtlige parteiere. Tilhører farkosten andet selskap, paahviler anmeldelsespligten de fuldt ansvarlige medlemmer av selskapet, om dette er et ansvarlig selskap, et kommanditselskap eller kommanditaktieselskap, og ellers selskapets bestyrelse.

Anmeldelsespligten omfatter den første anmeldelse samt enhver forandring med hensyn til farkosten ved salg, flytning fra distriktet, større ombygning, forlis eller lign.

Ved farkostens flytning fra distriktet utgaar den av dettes og indføres i det nye distrikts fortegnelse.

§ 6. Naar indmeldt farkost er indført i distriktsfortegnelsen, blir den av tilsynsmanden tildelt et merke, som bestaar av hjemstedets distriktsmerke og farkostens løpenummer.

Distriktsmerkerne fastsættes av vedkommende regjeringsdepartement og skal bestaa av bokstaver, som betegner vedkommende amt og herred (eller by).

De i § 1, sidste led, nævnte fiskebaater faar samme distriktsmerke og løpenummer som hovedfarkosten, med tillæg av et tal, som angir deres rækkefølge inden hovedfarkostens baater.

Om indførelsen i fortegnelsen utsteder tilsynsmanden en bevidnelse — merkebrev — efter en formular, som utfærdiges av vedkommende regjeringsdepartement. Merkebrevet skal indeholde opplysning om farkostens merke, art, takling, størrelse og hjemsted, eierens navn og bosted samt forøvrig, hvad der maatte bli bestemt av vedkommende regjeringsdepartement.

§ 7. Ved anmeldelse av farkostens flytning til andet merkedistrikt har den anmeldelsespligtige at indsende merkebrevet til tilsynsmanden paa dens tidligere hjemsted, ledsaget av opplysninger om flytningen.

Efterat tilsynsmanden har utslettet farkosten av fortegnelsen, sender han merkebrevet med de mottagne opplysninger om flytningen til tilsynsmanden paa farkostens nye hjemsted, hvor den indføres i fortegnelsen og nyt merkebrev utfærdiges.

Ogsaa ved anmeldelse av andre forandringer (§ 5, 2det led) blir merkebrevet at indsende til berigtigelse.

§ 8. Det merke, som i merkebrevet er tildelt en farkost, skal anbringes iøinefaldende og tydelig paa hver side av farkostens forskib, med hvite bokstaver paa sort bund.

Den (eller de), som efter § 5 har anmeldelsespligt, skal besørge merket paa-malt og ha ansvaret for, at det til enhver tid holdes vedlike i klar og tydelig stand.

Kongen kan bestemme, at farkostens merke under visse fiskerier eller i bestemte farvand ogsaa skal anbringes paa seil eller fiskeredskaper.

Nærmere bestemmelser om merkernes anbringelse, størrelse, utseende m. v. utfærdiges av vedkommende regjeringsdepartement.

§ 9. De farkoster, som gaar ind under denne lov, maa hverken paa skrog eller seil føre navn, bokstaver eller tal, som strider mot denne eller anden gjældende lov.

§ 10. Det er forbudt at utslette, forandre, ukjendeliggjøre, tildække eller ved hvilket som helst middel skjule de paa skrog eller seil i medhold av gjældende love anbragte merker.

§ 11. Naar farkost, som er merkepliktig efter denne lov, deltar i fiske, hvor ekstraordinært opsyn er anordnet efter de gjældende fiskerilove, træder de i denne lov fastsatte merker i stedet for de merker, som er anordnet i de nævnte fiskerilove.

Hvor disse love inneholder bestemmelser om merkers utlevering, tilbakelevering eller ombytning ved flytning under fisket, kommer disse bestemmelser ikke til anvendelse, men farkostens fører skal straks melde sig til opsynet. I tilfælde av flytning skal han melde sig baade paa det sted, han fraflytter, og paa det nye sted.

§ 12. Vedkommende regjeringsdepartement kan bestemme, at der under visse fiskerier, hvor ekstraordinært opsyn er anordnet, skal brukes løse tillægsmerker ved siden av de i denne lov anordnede faste merker. Departementet træffer i saa fald bestemmelse om tillægsmerkernes utseende og anbringelse, men forøvrig kommer de gjældende fiskeriloves bestemmelser om baatmerker til anvendelse paa dem.

§ 13. Naar lodsfartøier og smaabaater (seksaarede og mindre baater) i henhold til §§ 1 og 2 a deltar i fiske, hvor ekstraordinært politiopsyn er anordnet, uten at være merket efter denne lov, skal de være merket med løse baatmerker, saaledes som de gjældende fiskerilove fastsætter.

§ 14. Tilsynet med nærværende lovs overholdelse paahviler politiet, toldvæsenet, havnepolitiet samt fiskeriopsynet.

§ 15. Den, som driver fiske med merkepliktig farkost, uten at den er merket saaledes som foreskrevet i denne lov, eller paa anden maate forser sig mot loven eller de forskrifter, som er utfærdiget i medhold av den, straffes med bøter.

§ 16. Denne lov træder i kraft fra den tid, Kongen bestemmer.

Ti har Vi antat og bekreftet, likesom Vi herved antar og bekrefter samme som lov, under Vor haand og rikets segl.

Git paa Kristiania slot den 5 desember 1917.

Haakon.

(L.S.)

Gunnar Knudsen.

Hesselberg.

Ved kgl. resolusjon av 23 januar 1920 er bestemt:

»At lov om registrering og merkning av fiskefartøier m. v. av 5 desember 1917 skal tre i kraft den 1 september 1920«.

Ved kgl. resolusjon av 27 august 1920 er bestemt:

»At lov av 5 desember 1917 om registrering og merkning av fiskefartøier m. v. som ved kongelig resolusjon av 23 januar 1920 blev besluttet satt i kraft fra 1 september 1920, først trer i kraft den 15 oktober 1920«.

Regler for merkning m. v. av fiske- og fangstfarkoster utferdiget i henhold til lov av 5. desember 1917.

§ 1.

De fartøier som skal merkes, blir å henhøre til en av følgende klasse:

Klasse 1 omfattende alle dekkete fartøier av 25 tons brutto drektighet og derover.

Klasse 2 omfattende alle dekkete farkoster av 30 fots lengde og derover, men under 25 tons brutto drektighet.

Klasse 3 omfattende alle dekkete farkoster under 30 fots lengde og åpne båter.

Med forkostens lengde menes her lengden fra forkant av forstevnen til akterkant av øverste ende av akterstevnen.

§ 2.

Alle merker skal males klart og tydelig med hvit maling på sort bunn, den sorte bunnfarve så høit oppe som mulig.

Merket skal anbringes på begge sider av **forskibet**, med undtagelse av det for fiske- og fangstbåter foreskrevne tillegstall eller båtnummer (jfr. lovens § 6. 3dje ledd) som anbringes på begge sider i nærheten av **akterstevnen**.

Bokstavene i merket plasseres slik at fylkesbokstaven(e) står foran og herreds- (by-) bokstaven(e) står etter nummertallet (distriktsnummeret).

Hvor merket ikke kan males og fremtre tydelig på grunn av ujevnheter i skibssiden skal disse ujevnheter utfylles.

På sortmalte farkoster anbringes bokstavene i merket på samme sted og i samme forhold til hverandre som når særskilt bunnfarve påmales.

§ 3.

Størrelsen av bokstaver og tall i merket, samt den sorte bunnfarve fastsettes som følger:

For fartøier som henhører under

klasse 1.

- A. Den sorte bunnfarve skal være 65 cm. høi og av sådan lengde at den (bunnfarven) rekker en **bokstavbredde** (27 cm.) forenom forreste og aktenom akterste bokstav.
- B. Høiden av bokstaver og tall skal være 45 cm.
- C. Bredden av bokstaver og tall — bokstaven I og M og tallet 1 undtatt — skal være lik $\frac{2}{3}$ av bokstavhøiden (følgelig 27 cm.). Hvor bokstaven I og (eller) tallet 1 kommer til anvendelse skal bredden av disse være 6 cm. Hvor bokstaven M forekommer skal bredden av denne være lik $\frac{1}{3}$ av bokstavhøiden (følgelig 36 cm.).

- D. Bokstavers og talls tykkelse (farvebredde) skal være 6 cm.
- E. Bokstavers og talls innbyrdes avstand, skal være den dobbelte (12 cm.) av bokstavenes tykkelse (farvebredde).
- F. I skillet mellom bokstaver og tall skal anbringes en hvit firkant som skilletegn. Denne firkant skal ha samme høide og bredde som bokstavtykkelsen (6 cm.) og avstanden til firkanten fra det foregående og etterfølgende siffer skal være det dobbelte (12 cm.) av bokstavtykkelsen.

For fartøier som henhører under

klasse 2.

- A. Den sorte bunnfarve skal være 37 cm. høi, og av sådan lengde at den (bunnfarven) rekker en **bokstavbredde** (15 cm.) forenom forreste og aktenom akterste bokstav. Den sorte bunnfarve hvorpå båtnummeret anbringes (jfr. § 2) skal rekke en halv bokstavbredde forenom og aktenom nummeret.
- B. Høiden av bokstaver og tall skal være 25 cm.
- C. Bredden av bokstaver og tall — bokstaven I og M og tallet 1 undtatt — skal være lik $\frac{3}{5}$ av bokstavhøiden (følgelig 15 cm.). Hvor bokstaven I og (eller) tallet 1 kommer til anvendelse skal bredden av disse være 4 cm. Hvor bokstaven M forekommer skal bredden av denne være lik $\frac{4}{5}$ av bokstavhøiden (følgelig 20 cm.).
- D. Bokstavers og talls tykkelse (farvebredde) skal være 4 cm.
- E. Bokstavers og talls innbyrdes avstand, skal være den dobbelte (8 cm.) av bokstavenes tykkelse (farvebredde).
- F. I skille mellom bokstaver og tall skal anbringes en hvit firkant som skilletegn. Denne firkant skal ha samme høide og bredde som bokstavtykkelsen (4 cm.), og avstanden til firkanten fra det foregående og etterfølgende siffer skal være det dobbelte (8 cm.) av bokstavtykkelsen.

For fartøier som henhører under

klasse 3.

- A. Den sorte bunnfarve skal være 23 cm. høi og av sådan lengde at den (bunnfarven) rekker en **bokstavbredde** (9 cm.) forenom forreste og aktenom akterste bokstav.
- B. Høiden av bokstaver og tall skal være 15 cm.
- C. Bredden av bokstaver og tall — bokstaven I og M og tallet 1 undtatt — skal være lik $\frac{3}{5}$ av bokstavhøiden (følgelig 9 cm.). Hvor bokstaven I og (eller) tallet 1 kommer til anvendelse skal bredden av disse være 2.5 cm. Hvor bokstaven M forekommer skal bredden av denne være lik $\frac{4}{5}$ av bokstavhøiden (følgelig 12 cm.).
- D. Bokstavers og talls tykkelse (farvebredde) skal være 2.5 cm.
- E. Bokstavers og talls innbyrdes avstand skal være den dobbelte (5 cm.) av bokstavenes tykkelse (farvebredde).
- F. I skille mellom bokstaver og tall skal anbringes en hvit firkant som skilletegn. Denne firkant skal ha samme høide og bredde som bokstavtykkelsen (2.5 cm.) og avstanden til firkanten fra det foregående og etterfølgende siffer, skal være det dobbelte (5 cm.) av bokstavtykkelsen.

Tilleggstallet eller båtnummeret for fiske- og fangstbåter, skal være av samme størrelse som det for fartøier av 2. klasse foreskrevne merke.

§ 4.

Farkostens eier (den anmeldelsespliktige, se lovens § 5) må for å få utlevert merkebrev ved anmeldelsen besvare de i det fastsatte anmeldesskjema opstilte spørsmål.

§ 5.

Overgår farkosten ved flytning, salg eller annen overdragelse til nytt merke-distrikt, skal anmeldelse herom straks skje til tilsynsmannen i det gamle distrikt således som foreskrevet i lovens § 7.

Meddelelse om flytningen sendes også til tilsynsmannen i det nye merke-distrikt. Denne innfører farkosten i distriktsfortegnelsen og tildeler den nytt merke og utferdiger nytt merkebrev såsnart det eldre merkebrev innløper fra tilsynsmannen i det gamle merke-distrikt. Farkosten beholder sitt gamle merke inntil påmaling av det nye.

Såfremt herredsdeling gjør ommerkning av fiskefarkoster ønskelig, kan fiskeridirektøren påby sådan avholdt.

§ 6.

Skifter farkosten eier eller hjemsted innen distriktet, beholder den sitt tidligere distriktsmerke, men merkebrevet skal straks innsendes til tilsynsmannen til påtegning om forandringen. Likeledes skal merkebrevet innsendes til påtegning om forandringen i tilfelle av større ombygning, forlis eller lignende, samt i tilfelle av forandring av det navn hvorunder fartøiet er registrert.

Fra bestemmelsen i første ledd om at farkost som skifter eier eller hjemsted innen distriktet skal beholde sitt tidligere distriktsmerke, kan fiskeidirektøren dispensere.

§ 7.

Merkernes påmaling besørges og bekostes av fartøiets eier.

§ 8.

Undlatelse av å etterfølge de her foreskrevne regler, straffes med bøter (jfr. lovens § 15).

Kristiania, den 1 mars 1920.

Stuevold-Hansen.

Aksel Hillestad.

Anvendelse av løse tilleggsmerker ved siden av registreringsmerkene under Lofotfisket.

Under 27 oktober 1921 har Handelsdepartementet i medhold av § 12 i lov av 5 desember 1917 om registrering og merkning av fiskefartøier m. v. bestemt, at løse tilleggsmerker inntil videre blir å anvende av alle fartøier som deltår i Lofotfisket.

Som tilleggsmerker blir å anvende étt bokstav, nemlig det tidligere vær-bokstav.

Ved en farkosts flytning fra et vær til et annet, skal tilleggsmerket (distriktsmerket) ombyttes. Tilleggsmerket skal benyttes både på hovedfarkosten og på fangstbåtene.

Merket blir å anbringe like under registreringsmerket. Er fartøiet av jern eller stål skal tilleggsmerket anbringes på et annet synbart sted.

Under 1 februar 1922 har Handelsdepartementet meddelt samtykke i, at de foran nevnte løse tilleggsmerker under Lofotfisket for doryenes vedkommende, blir å anbringe på doryens speil.

Fra
Fiskeridirektøren.

Regler for merkers påmaling (ved skablon).

For samtlige klassers farkoster får tilsynsmannen til utdeling løse firkantede papirstykker, hvor kun 1 bokstav eller 1 tall er trykt på hvert (skabloner). Disse skal tjene som mønster og har sin bestemte bredde, for at tall og bokstaver skal få den tilbørlige avstand fra hverandre. Papirstykkenes høide tilsvare høiden på den sorte bunnfarve. Eieren har snarest mulig efter merkets mottagelse å besørge merket malt på farkosten.

Først opmåles det sorte bunnfelt i riktig størrelse. Det skal være så langt, at det rekker en **bokstavbredde** forenom forreste og aktenom akterste bokstav i merket. Derpå utfyldes mulige ujevnheter i skibssiden, hvorefter den sorte bunnfarve påmales med tilstrekkelig mange strøk.

Av nedenfor inntagne tabell med bemerkning kan utfinnes mål for størrelsen av det sorte bunnfelt for de forskjellige merkestørrelser.

I merke sammensatt av	skal størrelsen av det sorte bunnfelt være:					
	1ste klasse		2den klasse		3dje klasse	
	langt	høit	langt	høit	langt	høit
To bokstaver og ett tall ==	1.95 m.	0.65 m.	1.15 m.	0.37 m.	0.70 m.	0.23 m.
” — - to ” ==	2.34 ”	0.65 ”	1.38 ”	0.37 ”	0.84 ”	0.23 ”
” — - tre ” ==	2.73 ”	0.65 ”	1.61 ”	0.37 ”	0.98 ”	0.23 ”
Tre — - ett ” ==	2.34 ”	0.65 ”	1.38 ”	0.37 ”	0.84 ”	0.23 ”
” — - to ” ==	2.73 ”	0.65 ”	1.61 ”	0.37 ”	0.98 ”	0.23 ”
” — - tre ” ==	3.12 ”	0.65 ”	1.84 ”	0.37 ”	1.12 ”	0.23 ”
Fire — - ett ” ==	2.73 ”	0.65 ”	1.61 ”	0.37 ”	0.98 ”	0.23 ”
” — - to ” ==	3.12 ”	0.65 ”	1.84 ”	0.37 ”	1.12 ”	0.23 ”
” — - tre ” ==	3.51 ”	0.65 ”	2.07 ”	0.37 ”	1.26 ”	0.23 ”

Bemerk. Den foran anførte lengde passer ikke i merke, hvor bokstaven I og M og tallet 1 forekommer. Bokstaven I og tallet 1 reduserer lengden med 21 cm. i 1ste klasse, 11 cm. i 2den klasse og 6.5 cm. i 3dje klasse. Bokstav M derimot medfører et tillegg til foran anførte lengde av 9 cm. i 1ste, 5 cm. i 2den og 3 cm. i 3dje klasse.

Når bunnfarven er godt tørret legges papirstykkene kant i kant undtagen foran og efter nummertallet, hvor der — til skille mellem bokstav og tall — gjøres et mellemrum mellem papirenes kanter så stort som 3 gange vedkommende bokstavs tykkelse (farvebredde) i hvilket mellemrum anbringes en hvit firkant som skille tegn, plasert som vist på fig. 1 (jfr. de av departementet fastsatte »Regler for merkning m. v.« § 3).

Pas på at bokstaver og tall anbringes i riktig rekkefølge og at fylkesbokstaven(e) anbringes foran og herreds- (by) bokstaven(e) etter nummertallet. (Jfr. § 2 i »Regler for merkning m. v.«).

Derpå avmerkes med en syl eller lignende samtlige bokstaver og tall gjennom papiret, så at merket kan sees på skroget, papiret fjernes, hvorefter de således avmerkede bokstaver og tall samt skilletegn males på med hvit maling. Den hvite maling bør overmales minst 2 gange, så at ikke den sorte bunnfarve skal skinne igjennem, og slik at merket kan fremtre i full tydelighet.

Båtnummeret på fiske- og fangstbåter plasseres akter på båten som fig. 4 viser, med samme fremgangsmåte ved hjelp av papirstykke (skablon) overensstemmende med § 2, i »Regler for merkning m. v. av fiske- og fangstfarkoster«.

Om merkets påmaling og vedlikehold, henvises til bestemmelsen i lovens § 8, jfr. §§ 7 og 8 i de av departementet fastsatte »Regler for merkning m. v.«

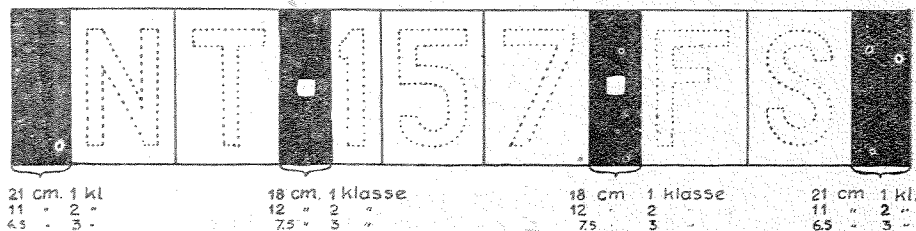

Fig. 1. Eksempel paa skablonernes oppstilling og skilletegnets plassering paa det for merket bestemte sorte bunnfelt (den sorte bunnfarve).

Bemerk avstanden mellom skablonerne på ovenstående tegning og størrelse av det sorte felt foran første og bak siste skablon.

Efterstående figurer viser eksempler på hvordan merket anbringes.

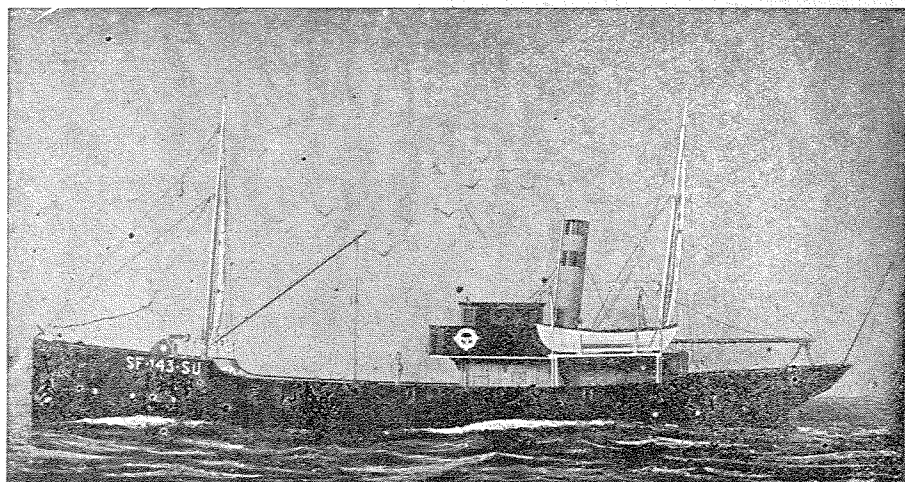

Fig. 2. Fiskedampskib med merke av 1. classes størrelse.

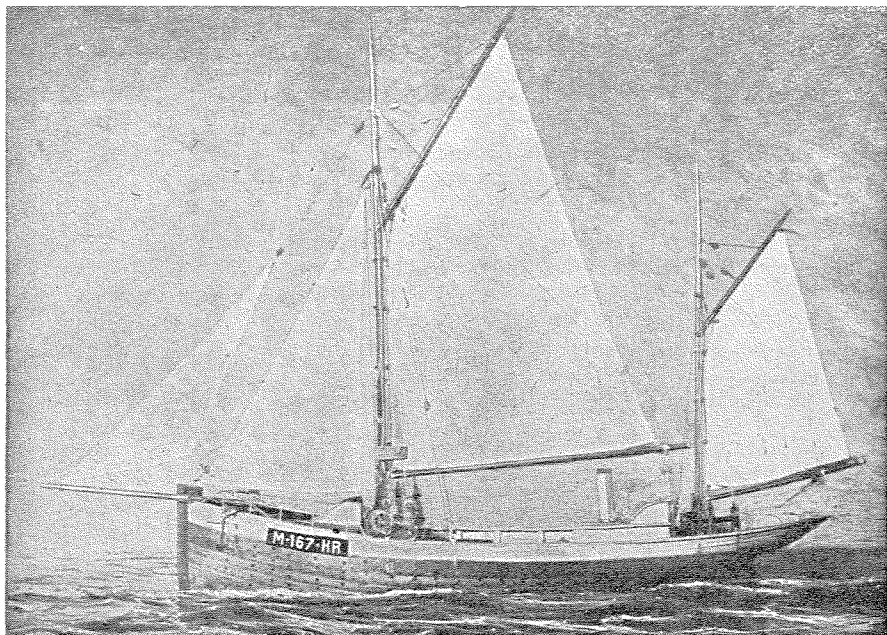

Fig. 3. Motorbåt med merke av 2. klasses størrelse.

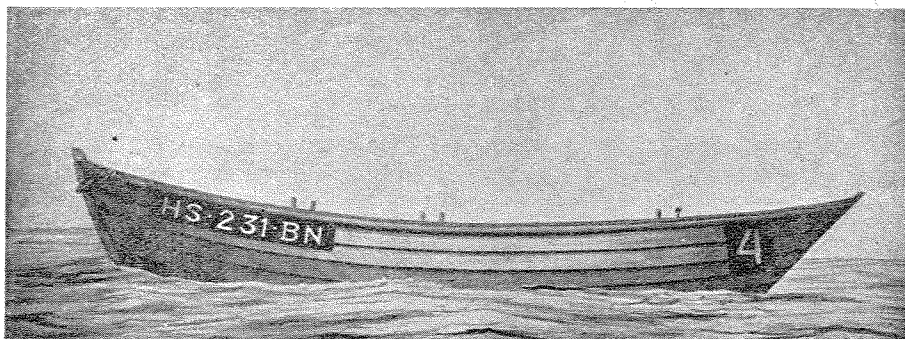

Fig. 4. Dory med merke av 3. klasses og båtnummer av 2. klasses størrelse.

Bemerk.

Da merkebrevet vil komme til å tjene som legitimasjonsbevis for farkosten, bør man være omhyggelig med merkebrevets opbevaring.

Bergen, den 1 juni 1920.

Asserson.

P. Rønnestad.

OPSYNSDISTRIKTER.

Finmarkopsynet.

Under vårtorskefisket (loddefisket) er der anordnet opsyn, som ledes av fylkesmannen i Finnmark fylke.

Fylket er under opsynstiden inndelt i følgende opsynsdistrikter:

Grense-Jakobselv	Kjøllefjord
Bogønes	Lebesby
Nesseby	Kjelvik
Nord-Varanger og Vadsø by.	Honningsvågane
Kiberg	Skarsvåg
Vardø by og herred	Gjesvær
Havningberg og Syltefjord	Måsøy
Bådsfjord	Hjelmsøy
Kongsfjord	Ingøy
Berlevåg	Røfsøy
Finkongkjeilen	Hammerfest
Gamvik	Håsvik
Mehavn	Loppa

Under **Senjenfisket** i Troms fylke er ved fylkesmannen anordnet opsyn i Berg og Hillesøy herreder og er lensmennene i disse distrikter beskikket som opsynsbetjenter i hvert sitt distrikt under skreifisket.

Lofotopsynet.

Distriktet omfatter herredene Vågan, Buksnes, Moskenes, Flakstad og Værøy og Røst.

Opsynschef: Overretssakfører H. Strandrud, adr. Kabelvåg

Utvalgsformann: Lensmann Andersen Strand, adr. i opsynstiden Balstad, ellers Hommelstø.

Opsynschefdistriktet er delt i 11 distrikter med hver sin opsynsbetjent, nemlig:

Svolvær	Sund
Skroven	Reime
Vågene og Hopen	Sørvågen
Henningsvær	Værøy
Stamsund	Røst
Balstad	

Utenom lofotopsynet er der ennvidere i Nordland fylke ved fylkesmannen anordnet opsyn i **Selvær—Træna, Myken—Valvær, Nyksund, Dverberg, Bø, Gimsey og Borge.**

I **Nord-Trøndelag fylke** er ved fylkesmannen under skreifisket anordnet opsyn i **Ytre Namdalen (Vikna) og Sklinna.**

I **Sor-Trøndelag fylke** er ved fylkesmannen under skrei- og storsildfisket anordnet opsyn i **Haiten, Titran, Kya, Valdersund og Stoksund.**

Opsynet i Møre fylke.

Under torskefisket i Møre fylke er der anordnet ekstraordinært opsyn for hele fylket.

Som opsynschef og utvalgsformann er ansatt Berge Barmen, adr. Alesund. Fylket er inndelt i følgende 15 opsynsdistrikter:

Nordsmølen	Giske
Vestsmølen	Alesund
Kristiansund og Grip	Ulstein
Honningsø—Årsbogen	Herøy
Bud—Hustad	Sande
Ona—Bjørnsund	Borgundfjord
Ulla	Ørskog
Vigra	

Opsynet i Sogn og Fjordane fylke.

Under skreifisket er der for dette fylke anordnet opsyn, der omfatter Sulen, Askvoll, Kinn (med tilgrensende strøk av Vevring), Bremanger, Sør-Vågsøy og Nord-Vågsøy samt Selje herreder og den mellomliggende del av Davik herred.

Opsynschef og utvalgsformann D. Brun, Måløy.

Fylket er inndelt i følgende 11 merke- og valgdistrikter:

Raudeberg	Askvoll
Vågsvåg	Drage
Bremangerpollen	Selje
Kalvåg	Lekanger
Batalden	Honningsvåg
Kinn	

For Drage, Selje, Lekanger og Honningsvåg merke- og valgdistrikt er ikke ansatt særskilte opsynsbetjenter, men de nødvendige valg m. v. ledes av vedkommende lensmann.

Vårsildopsynet.

Under vårsildfisket er der av Handelsdepartementet anordnet forsterket politiopsyn.

I **søndre vårsilddistrikt**, som omfatter strekningen fra Ana-Sira til grensen mot Sogn og Fjordane fylke, fungerer fiskeriinspektør Buvik som opsynschef. Der eksisterer i dette distrikt ikke noget forut bestemt antall opsynsbetjentdistrikter, men disses omfang og veksling etterhånden tilsies av fiskets gang.

Opsynschefen har sin stasjon i Haugesund og dessuten er der stasjonert opsynsfunksjonærer i Solsvik på Sotra, i Åkrehamn, i Skudeneshavn, på Kvitingsøy, i Egersund og i Flekkefjord.

I **Sogn og Fjordane fylke** er der også under vårsildfisket anordnet opsyn med den samme opsynschef og de samme opsynsbetjenter som under torskefisket sammesteds.

Ennvidere kan der også anordnes opsyn i **Søndre Søndmør** under indtrefende vårsildfiske, og dette opsyn ledes i tilfelle av opsynschefen ved torskefisket i Møre fylke og de i distriktet ansatte opsynsbetjenter.

OPGAVE

over

brønnanlegg utført for statsmidler og ved statens Havnevesen.

Finmark fylke.

Gjæsvær i Måsøy
Ingøy i Måsøy
Renøy i Måsøy
Dyrfjord i Måsøy

Troms fylke.

Havn i Berg
Bergsøerne
Holmenvær
Steinavær i Bjarkøy
Froholmene i Bjarkøy
Sommerøy i Hillesøy
Auvær (Utvær) i Hillesøy
Røsholm ved Sommerøy i Hillesøy
Torsvåg i Helgøy
Lyngøy i Tromsøysund
Karløy

Nordland fylke.

Bremstein i Vega
Skjærvær i Vega
Skibåtsvær i Herøy
Husøy i Træna
Valvær i Rødøy
Støtt i Meløy
Kaløy i Røst i Værøy
Glea i Røst i Værøy
Lyngvær i Røst i Værøy
Bryggen i Meland i Røst i Værøy
Røstnesvågen i Værøy *
Kvaløy i Værøy
Hundholmene i Værøy
Olenilsøy ved Reine i Flakstad
Havnøy ved Reine i Flakstad
Steine i Buksnes
Nyksund i Øksnes
Skråven i Vågan
Risvær i Vågan
Røsvær i Lofoten
Gryllefjord

Eggum
Æsholmene
Tysnes i Værøy
Guldaksla i Værøy
Gjeldholmen i Værøy
Nykvåg i Vesterålen
Hestøy i Solvær
Heimøy i Solvær
Hjorthaugen, Sandsundvær
Vefsenholmen, Sandsundvær
Ungsmaløy, Nyksund
Åsvær
Svinøy i Røst
Lyngvær i Røst
Heløyholmen i Røst
Røslingvær i Røst
Mortsund i Røst

Nord-Trøndelag fylke.

Nordøerne i Vikten
Heimværet
Dørylla
Flatholmen
Kalholmen
Sæternesholmen
Velfjordsnakken
Skjærvær i Vikten
Helligholmen i Vikten
Heimøy
Hårholmen
Storvær
Tusholmen
Hortensvær i Leka
Risvær i Gravvik
Odholmen, Nordøen, Vikten
Værøy, Flatanger
Flatholmen, Sørgjæslingene
Lyngnesholmen, Sørgjæslingene
Sørenskjær, Sørgjæslingene
Hansholmen, Sklinna

Sør-Trøndelag fylke.

Buarøy i Osen
Kalværet i Osen
Sulen i Frøya
Gjæssingen i Frøya
Kya i Frøya
Stensøy i Halten i Frøya
Husøy i Halten i Frøya
Fuglholmen i Halten i Frøya
Rorsøy i Halten i Frøya
Risøy, Almenningsværet
Langøy, Almenningsværet
Havnøyholmen

Lerbogen
Homlingsvær
Gårdsøy, Mausund
Måøy, Mausund
Sula i Fosna
Gjeitøy og Lille Aursøy, Mausundvær

Møre fylke.

Fosnavåg
S. Bjørnsund
N. Bjørnsund
Veiholmen

OPGAVE

over

brønnanlegg utført ved Vårsildavgiftsfondets midler.

Møre fylke.

Fosnavåg
Flåvær
Haugsholmen

Sogn og Fjordane fylke.

Selje
Vågsvågen
Kalvåg
Fanøvåg, nordre
Fanøvåg, søndre
Storhaugen i Kinn
Rognsøy i Kinn
Tuften i Kinn
Buelandet
Kalgraf
Byrknesøy

Hordaland fylke.

Feje
Heggholmen
Blomvåg
Toftevåg

Solsvik
Tynnevik
Bakkesund
Brandesund
Øklandsvåg
Melingsvåg
Hisken
Gjeitung
Espevær, Odneystolen
Espevær, Halvorsenmyren

Rogaland fylke.

Røvær, Urdalen
Røvær, Sandsund
Føyna, Østre havn
Føyna, Vestre havn
Utsire, Nordrevåg
Utsire, Søndrevåg
Sævik, Karmøen
Akrehavn
Nalei, Karmøen
Syre, Karmøen
Ystebøhavn

Distansetabell.

Nautiske mil.

Seiletid i minutter	Fart i knop.																					
	0,1	0,2	0,3	0,4	0,5	0,6	0,7	0,8	0,9	1	2	3	4	5	6	7	8	9	10	11	12	
1	—	—	—	—	—	—	—	—	—	—	—	0,1	0,1	0,1	0,1	0,1	0,1	0,2	0,2	0,2	0,2	
2	—	—	—	—	—	—	—	—	—	—	0,1	0,1	0,1	0,2	0,2	0,2	0,3	0,3	0,3	0,4	0,4	
3	—	—	—	—	—	—	—	—	—	0,1	0,1	0,2	0,2	0,2	0,3	0,4	0,4	0,5	0,5	0,6	0,6	
4	—	—	—	—	—	—	—	0,1	0,1	0,1	0,1	0,2	0,3	0,3	0,4	0,5	0,5	0,6	0,7	0,7	0,8	
5	—	—	—	—	—	—	0,1	0,1	0,1	0,1	0,2	0,3	0,3	0,4	0,5	0,6	0,7	0,8	0,8	0,9	1	
6	—	—	—	—	0,1	0,1	0,1	0,1	0,1	0,1	0,2	0,3	0,4	0,5	0,6	0,7	0,8	0,9	1	1,1	1,2	
7	—	—	—	—	0,1	0,1	0,1	0,1	0,1	0,1	0,2	0,4	0,5	0,6	0,7	0,8	0,9	1,1	1,1	1,3	1,4	
8	—	—	—	0,1	0,1	0,1	0,1	0,1	0,1	0,1	0,3	0,4	0,5	0,7	0,8	0,9	1,1	1,2	1,3	1,5	1,6	
9	—	—	—	0,1	0,1	0,1	0,1	0,1	0,1	0,1	0,3	0,5	0,6	0,8	0,9	1,1	1,2	1,4	1,5	1,7	1,8	
10	—	—	0,1	0,1	0,1	0,1	0,1	0,1	0,2	0,2	0,3	0,5	0,7	0,8	1	1,2	1,3	1,5	1,7	1,8	2	
20	—	0,1	0,1	0,1	0,2	0,2	0,2	0,2	0,3	0,3	0,7	1	1,3	1,7	2	2,3	2,7	3	3,3	3,7	4	
30	0,1	0,1	0,1	0,2	0,3	0,3	0,4	0,4	0,5	0,5	1	1,5	2	2,5	3	3,5	4	4,5	5	5,5	6	
40	0,1	0,1	0,2	0,3	0,3	0,4	0,5	0,5	0,6	0,7	1,3	2	2,7	3,3	4	4,7	5,3	6	6,7	7,3	8	
50	0,1	0,2	0,3	0,3	0,4	0,5	0,6	0,7	0,8	0,8	1,7	2,5	3,3	4,2	5	5,8	6,7	7,5	8,3	9,2	10	
60	0,1	0,2	0,3	0,4	0,5	0,6	0,7	0,8	0,9	1	2	3	4	5	6	7	8	9	10	11	12	

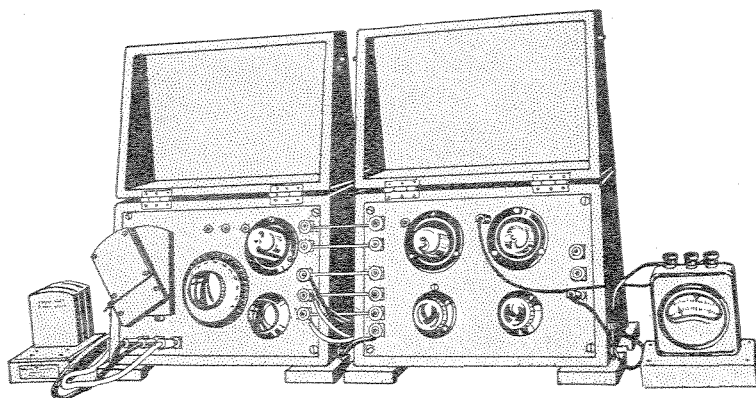

*Vore nye norskbyggede special Telefunken
mottager- og forsterkerapparater for
handels- og fiskerflaaten leveres nu fra lager.*

Strømbesparende lamper.

*Bølgeomraade efter ønske
inntil 21000 m.*

Innhent pristilbud med katalog

Guldmedalje paa fylkesutstillingen i Porsgrund

Norsk Telefunken

Radioaktieselskap

Øvre Voldgt. 11

Oslo

Annoncer

Innenlandske averterende side 1-47

Utenlandske —»— » 48

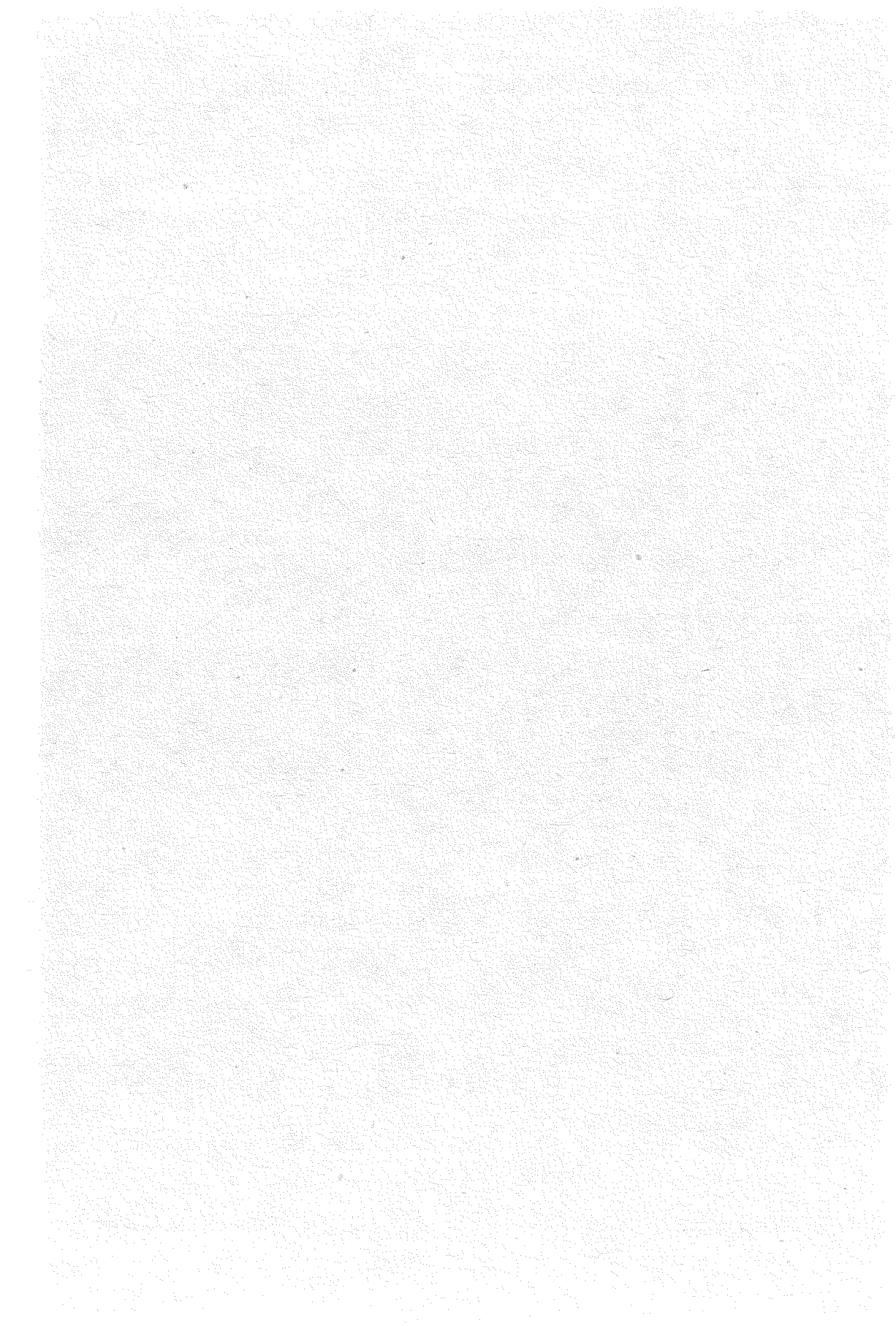

ANNONCEFORTEGNELSE.

	Side		Side
BANKER.		Tromsø Farvehandel, Tromsø	10
Finmark fylke.		Tromsø Jernvarehandel A/S, Tromsø . .	11
Finmarkens Privatbank A/S, Hammerfest	2	Nordland fylke.	
Troms fylke.		Andersen-Rabben, H., Andenes	17
Tromsø Sundets Sparebank, Tromsø	7	Anthonsen, Harald, Vakthusøy, Henningsvær	20
BJERGNINGSFORRETNING.		»Fram«, Aktieoljeklædefabrik, Melbo . .	19
Møre fylke.		Jakhelln, Christian, Bodø	13
Fladmark, Ludv., A/S, Ålesund	29	Karlsen, Wilh., Bodø	13
BOKHANDLERE.		Kristensen, Ingv., Bodø	12
Troms fylke.		Moe, Gustav, Bodø	12
Harstad Bokhandel, Harstad	6	Pettersen & Co, Riddervold, A/S, Tømmervik pr Stokmarknes	19
Møre fylke.		Skotnæs, O., Henningsvær	20
Havnevik, Johs, Ålesund	28	Vefsna Koop. Handelslag, Mosjøen	21
BUNDTMAKER OG PELSWARE-FORRETNING.		Sør-Trøndelag fylke.	
Sør-Trøndelag fylke.		Nielsen & Johnsen A/S, Trondhjem	23
Bruun, I. N., A/S, Trondhjem	24	Skibs & Fiskerietutstyr A/S, Trondhjem . .	22
FISKERI OG SKIBSUTSTYR.		Møre fylke.	
Finmark fylke.		Brunsvikens Reberbane, Kristiansund . .	29
Nilsen, O., Hammerfest	2	Dyrkornanlæggene A/S, Ålesund	28
Skanche & Co., Mehamn	3	Haugen, Brødrene, Ålesund	29
Troms fylke.		Norsk Fiskevegn A/S, Ålesund	28
Berg, M., A/S, Tromsø	11	Paulsen, Johs., Ålesund	29
Berntsens Farvehandel, Tromsø	9	Spilkeviks Snøre-, Net- & Garnfabrik A/S, Ålesund	27
Jacobsen, O., Tromsø	12	Roald's Eff., O. P., A/S, Ålesund	28
Jenssen, Ernst, Tromsø	9	Bergen.	
Kristoffersen, J., A/S, Harstad	5	Bergens Notforretning, Bergen	32
Nilsen, Ole M. A/S, Harstad	5	Berstad, J., A/S, Bergen	33
		Campbell Andersen, Chr., A/S, Bergen . .	33
		Damsgård Kassefabrik & Skibsrequisita A/S, Bergen	39
		Hansens Sønner, Johan, A/S, Bergen . .	37
		International Composition & Farvefabrik A/S, Bergen	35
		Johnsen & Kismul, Bergen	36

IV.

	Side
Lund, E, A/S, Maskinforretning, Bergen	36
Meyer Bruun, Gerdt, A/S, Bergen	38
Mikkelsen, Math, Bergen	37
Nilssen & Søn, O, A/S, Bergen	36
Wallendahl & Søn A/S, Bergen	1

Rogaland fylke.

Akrehamn forbrukslag, Akrehamn	42
Christoffersen, B., A/S, Stavanger	42
Hansen, O. C, A/S, Skudeneshavn	41
Kristensen & Sønner, D., Vedavågen	42
Nygård & Dahle, Stavanger	41
Veabygdens Handelslag, Vedavågen	42

Vest-Agder fylke.

Kristiansands Fiskegarnsfabrik A/S, Kristiansand	43
--------------------------------------------------	----

Aust-Agder fylke.

Gauslå, S. N., Lillesand	44
--------------------------	----

HERMETIKFABRIKKER.

Finnmark fylke.

Lie, Andreas, Vardø	3
---------------------	---

Nordland fylke.

Andenes Cannning Co. A/S, Andenes	17
-----------------------------------	----

Sør-Trøndelag fylke.

Hermetikfabr. Fællesindkjøp A/S, Trondhjem	24
--------------------------------------------	----

Bergen.

Hausvik & Co., Einar, A/S, Bergen	33
-----------------------------------	----

JERNVAREHANDEL.

Troms fylke.

Berg, M, A/S, Tromsø	11
Harstad Blik & Metalvarefabrik A/S, Harstad	4
Tromsø Jernvarehandel A/S, Tromsø	11

Møre fylke.

Haugen, Brødrene, Alesund	29
---------------------------	----

Bergen.

Berstad, J, A/S, Bergen	33
Johnsen & Kismul, Bergen	36
Lund, E, A/S, Maskinforretning, Bergen	36
Wallendahl & Søn A/S, Bergen	1

Side

KOMPASS- & INSTRUMENTER.

Finnmark fylke.

Skjånes, B, Honningsvåg	4
-------------------------	---

Nordland fylke.

Sørensen, P., Brønnøysund	13
---------------------------	----

Sør-Trøndelag fylke.

Iversen's H., Kompassfabrik, Trondhjem	23
----------------------------------------	----

KULFORRETNINGER.

Finnmark fylke.

Olsen, Martin, Vardø	3
----------------------	---

Troms fylke.

Arnesen & Georgsen, Tromsø	11
Holst, Kristian, Harstad	5
Nilsen, Bertheus J. A/S, Harstad	6

Nordland fylke.

Fische, Magnus, A/S, Bodø	13
Jakhelln, Christian, Bodø	13
Jentoft, Balstad	18
Marstrander & Gjertsen, Brønnøysund	13
Petterson & Co., Riddervold A/S, Tømmervik pr. Stokmarknes	19
Sommernes & Co., J, Lødingen	20

Møre fylke.

Fladmark, Ludv., A/S, Alesund	29
-------------------------------	----

MALING OG BUNNSTOFF.

Troms fylke.

Berntsens Farvehandel, Tromsø	9
Tromsø Farvehandel, Tromsø	10

Bergen.

Damsgård Kassefabrik & Skibsrequisita A/S, Bergen	39
International Composition & Farvefabrik A/S, Bergen	35
Lund, E, A/S, Maskinforretning, Bergen	36
Mikkelsen, Math, Bergen	37

Oslo.

Den Kemiske fabrik Norden, Oslo	45
---------------------------------	----

MANUFAKTURHANDEL.

Troms fylke.

Echroll, L., Tromsø	10
---------------------	----

	Side		Side
Nordland fylke.		Frydenbø Slip & mek. Verksted A/S,	
Moe, Jac, Brønnøysund	14	Bergen	38
		Gyldenpris Slip & mek. Verksted, Bergen	34
MEK.- OG MOTORVERKSTEDER.		Hordaland fylke.	
Finnmark fylke.		Lervik mek. Verksted, Stord	40
Bergendahl, G. A., Hammerfest	8	Rogaland fylke.	
Troms fylke.		Skudenes mek. Verksted & Slip A/S,	
Andersen mek. Verksted & Skibsverft,		Skudeneshavn	41
Tromsø	11	Aust-Agder fylke.	
Bråthen's, E., Motorverksted, Tromsø . .	12	Knudsens Værft A/S, Lillesand	44
Harstad Blik- & Metalvarefabrik A/S,		Oslo.	
Harstad	3	Bolinders Motorer, Oslo	47
Harstadbotn mek. verksted, Harstad . .	6	Levahn Motor Co. A/S, Oslo	47
Haukebø & Pedersen, mek. verksted,		Motoren Rap A/S, Oslo	47
Harstad	5	Østfold fylke.	
Motorfabriken »Fix«, Harstad	5	Brevigs Værft, Fredrikshald	47
Tangens mek. Verksted A/S, Harstad . .	5	MØBELFORRETNINGER.	
Tromsø skibsverft & Mek. verksted A/S,		Troms fylke.	
Tromsø	11	Abrahamsen, Andr., Tromsø	10
Tøllefsen Skibsverft, Tromsø	12	Nordland fylke.	
Nordland fylke.		Rabbens Sønner A/S, Andenes	17
Balstad Slip & mek. Verksted, Balstad .	18	MØLLEBRUK.	
Bodø Skibsverft & mek. Verksted A/S,		Hordaland fylke.	
Bodø	12	Frugårds Mølle, Lervik — Stord	40
Henriksen, Hj., mek. Verksted, Bodø .	13	PETROLEUM OG SMØREOLJE.	
Høier, A.S., Svolvær	16	Finnmark fylke.	
Knutsen, Brødr, Brønnøysund	14	Finnmarkens Norsk-Engelsk Mineralolie	
Myrhaug, O., Svolvær	16	A/S, Hammerfest	2
Stokmarknes mek. Verksted A/S, Stok-		Nilsen, O., Hammerfest	2
marknes	19	Strøm & Co., Sigurd, Vardø	3
Størkersen & Andersen, Svolvær	17	Troms fylke.	
Svolvær mek. Verksted A/S, Svolvær . .	17	Børntsens Farvehandel, Tromsø	9
Sør-Trøndelag fylke.		Holst, Kristian, Harstad	5
Nielsen, Isidor, mek. Verksted A/S,		Kristoffersen, J., A/S, Harstad	5
Trondhjem	23	Jenssen, Ernst, Tromsø	9
Ørens mek. Verksted, Trondhjem	25	Nilsen, Ole M., A/S, Harstad	5
Møre fylke.		Nordland fylke.	
Brunnvoll, Brødr, Molde	30	Asberg, H. G., Balstad	18
Finnøy Petroleums- og Råoljemotor,		Andersen-Rabben, H., Andenes	17
Molde	31		
Gideon A/S, Molde	30		
Hatlø's, Brødr., merk. Verksted A/S, Ul-			
steinsvik	31		
Bergen.			
De forenede Motorfabrikker A/S, Bergen	34		
Elektrisk Sveising A/S, Bergen	34		

VI.

	Side
Anthonsen, Harald, Vakthusøy, Henningsvær	20
Bang, S., Henningsvær	21
Fische, Magnus A/S, Bodø	13
Moe, Gustav, Bodø	12
Jakhelln, Christian, Bodø	13
Jentoft, Balstad	18
Karlsen, Wilh., Bodø	13
Lofotens Norsk-Engelsk Mineralolie A/S, Svolveær	15
Mortensen, M. E., A/S, Brønnøysund	14
Nielsen, Søren, A/S, Brønnøysund	14
Norsk Brændselolje A/S, Svolveær	16
Pedersen, P. A., Balstad	18
Pettersen & Co., Riddervold, A/S, Tømmervik i r Stokmarknes	19
Ramberg, Ingv., Henningsvær	20
Ytterstad, M., Lødingen	19
Møre fylke.	
Alesunds Norsk-Engelsk Mineralolie A/S, Alesund	26
Haugen, Brødr., Alesund	29
Paulsen, Johs., Alesund	29
Sogn og Fjordane fylke.	
Landbruk Maskin A/S, v/ Mads H. A. Standal, Florø	31
Nikø, P., Bulandet	31
Bergen.	
Lund, E., Maskinforr., A/S, Bergen	36
Mikkelsen, Math, Bergen	37
Stavanger Norsk-Engelsk Mineralolie A/S, Bergen, (omslaget)	
Vestlandske Petroleumscø. A/S, Bergen (omslaget)	
Hordaland fylke.	
Dahl, Knut A/S, Lervik — Stord	40
Nemaks Lager, Lervik — Stord	40
Rogaland fylke.	
Veabygdens Handelslag, Vedavågen	42
Aust-Agder fylke.	
Gauslå, S. N., Lillesand	44
Oslo.	
Norsk Brændselolje A/S, Oslo	46

	Side
PROVIANT.	
Troms fylke.	
Hansen, S. A/S, Harstad	3
Holmeslet, Johs., Tromsø	10
Monsen, baker, Tromsø	10
Troms Fylkes Gross- & Felleskjøp, Harstad, Gibostad og Tromsø	7
Tromsø Smørfabrik A/S, Tromsø	8
Tromsøysund Proviiantråd, Tromsø	9
Nordland fylke.	
Asberg, H. G., Balstad	18
Anthonsen, Harald, Vakthusøy, Henningsvær	20
Dahl, Inv., Henningsvær	20
Fjeldal, P., Brønnøysund	14
Karlsen, Wilh., Bodø	13
Kristensen, Ingv., Bodø	12
Marstrander & Gjertsen, Brønnøysund	13
Mortensen, M. E., A/S, Brønnøysund	14
Ovid, C. A., Brønnøysund	14
Pedersen, P. A., Balstad	18
Ramberg, Ingv., Henningsvær	20
Skotnæs, O., Henningsvær	20
Sommernes & Co., J., Lødingen	20
Steen, A., Kabelvåg	21
Teholarie, L. Fr., Lødingen	20
Vefsna koop. Handelslag, Mosjøen	21
Sør-Trøndelag fylke.	
Nielsen & Johnsen A/S, Trondhjem	23
Trondhjem Komm. Bakeri, Trondhjem	24
Møre fylke.	
Roald's Eftf. O. P., A/S, Alesund	28
Sogn og Fjordane fylke.	
Nicø, P., Bulandet	31
SALTFORRETNINGER.	
Finnmark fylke.	
Olsen, Martin, Vardø	3
Troms fylke.	
Arnesen & Georgsen, Tromsø	11
Holst, Kristian, Harstad	5
Nilsen, Bertheus J, A/S, Harstad	6

VII.

	Side		Side
Nordland fylke.		Sør-Trøndelag fylke.	
Fische, Magnus, A/S, Bodø	13	Arseth, Brødrene, A/S, Trondhjem	24
Jakhelln, Christian, Bodø	13	Bergstrøm, J. M., A/S, Trondhjem	24
Pettersen & Co., Riddervold, A/S, Tøm-		Dahl, Nekolai, Trondhjem	23
mervik pr. Stokmarknes	19	Rostad & Grønning, A/S, Trondhjem	23
Sør-Trøndelag fylke.		Møre fylke.	
Bergstrøm, J. M., A/S, Trondhjem	24	Hoff's Sønner, Henrik, A/S, Alesund	28
Bergen.		Sogn og Fjordane fylke.	
Saltimport A/S, Bergen	34	Nicø, P., Bulandet	31
RADIO.			
Oslo.			
Norsk Telefunken, Oslo . . . siden foran		Bergen.	
titelbladet til annonser.		Bentsen & Wige, H. J., Bergen	38
SEILMAKERE.		Blytt, Albert, A/S, Bergen	37
Sør-Trøndelag fylke.		Hausvik & Co., Einar, A/S, Bergen	33
Nielsen & Johnsen, A/S, Trondhjem	23	Knudsen, Knud L., Bergen	37
SILD - OG FISKEFORRETNINGER.		Knutsen, Gjert & E. Marthinussen, Bergen	38
Finmark fylke.		Schjelderup & Søn, J. E., Bergen	38
Jacobsen's Sønner, Joh., Honningsvåg		Strønstad & Co., Bergen	39
og Vardø	4	Sætveit, K. & J., A/S, Bergen	36
Lie, Andreas, Vardø	3	Troye, Johan, A/S, Bergen	33
Mån, Sivert, Honningsvåg	3	Tvedt, Brødr., A/S, Bergen	36
Skaneke & Co., Mehavn	3	Rogaland fylke.	
Strøm & Co., Sigurd, Vardø	3	Jakobsen, Knut, Akrehamn	42
Troms fylke.		Knutsen, Jens, Akrehamn	42
Arnesen & Georgsen, Tromsø	11	Aust-Agder fylke.	
Holst, Kristian, Harstad	5	Arntsen & Dønnestad, Lillesand	44
Nilsen, Bertheus J., A/S, Harstad	6	Knudsen, Tobias, Lillesand	44
Nordland fylke.		SKIBSMEGLERE.	
Andersen-Rabben, H., Andenes	17	Møre fylke.	
Anthonsen, Harald, Vakthusøy, Hennings-		Rasmussen, Odd S., A/S, Alesund	
vær	20	Bergen.	
Bang, S., Henningsvær	21	Knutsen, Gjert & E. Marthinussen, Bergen	38
Henriksen, Einar, Henningsvær	21	SKOTØI- OG LÆRHANDEL.	
Henriksen, Hagb., Henningsvær	21	Troms fylke.	
Jentoft, Balstad	18	Næsvolds, P. A., Garveri & Lærhandel,	
Nielsen, Søren, A/S, Brønnøysund	14	Tromsø	7
Pedersen, Jens, Balstad	18	Svendsen, S. A/S, Tromsø	9
Pedersen, Jørgen, Balstad	18	Sør-Trøndelag fylke.	
Pettersen & Co., Riddervold, A/S, Tøm-		Grilstads Eftflg., Johs. (Oscar Silseth),	
mervik pr. Stokmarknes	19	Trondhjem	23
Tcholarie, L. Fr., Lødingen	20	Petersen, Simon, Trondhjem	24
Ytterstad, M., Lødingen	19		

VIII.

	Side		Side
TRELASTFORRETNINGER.			
Finnmark fylke.			
Hauans Materialhandel, Hammerfest	2		
Troms fylke.			
Trælast & Bygningsartikler A/S, Tromsø	11		
Nordland fylke.			
Nes Trælastbrug, A/S, Halsnøy i Vefsn	21		
Pettersen & Co., Riddervold, A/S, Tøm- mervik pr. Stokmarknes	19		
Rabbens Sønner A/S, Andenes	17		
Bergen.			
Damsgårds Kassefabrik & Skibsrequisita A/S, Bergen	39		
		Nordland fylke.	
		Pettersen & Co., Riddervold, A/S, Tøm- mervik pr. Stokmarknes	19
		Sør-Trøndelag fylke.	
		Bergstrøm, J. M., A/S, Trondhjem	24
		Møre fylke.	
		Nielsen, Alb. N., Kristiansund	29
		Bergen.	
		Tvedt, Brødr., A/S, Bergen	36
		ULLVAREFABRIKKER.	
		Rogaland fylke.	
		Norsk Ull A/S, Stavanger	41
TØNNER OG TØNNEFABRIKKER.			
Finnmark fylke.			
Skaucke & Co., Mehamn	4		
Troms fylke.			
Holst, Kristian, Harstad	5		
Nilsen, Bertheus J., A/S, Harstad	6		
		UTENLANDSKE ANNONCER.	
		Danmark.	
		H. Paulin Jacobsen, Strandgade 27 e, Kjøbenhavn C	48
		England.	
		Andreas Gilberg & Co., Newcastle-on- Tyne	48



**A
S** **WALLEND AHL & SØN**

BERGEN

Jern- og Støpegodsforretning

Sort og kortlænket Kjetting
samt Stolpekjetting
med British Lloyds certeficat



Sort og galv. kortlænket Kjetting
med Verkscerteficat.
— Prima engelsk Kvalitet —

Stockles Patentankere

Stok.-Ankere

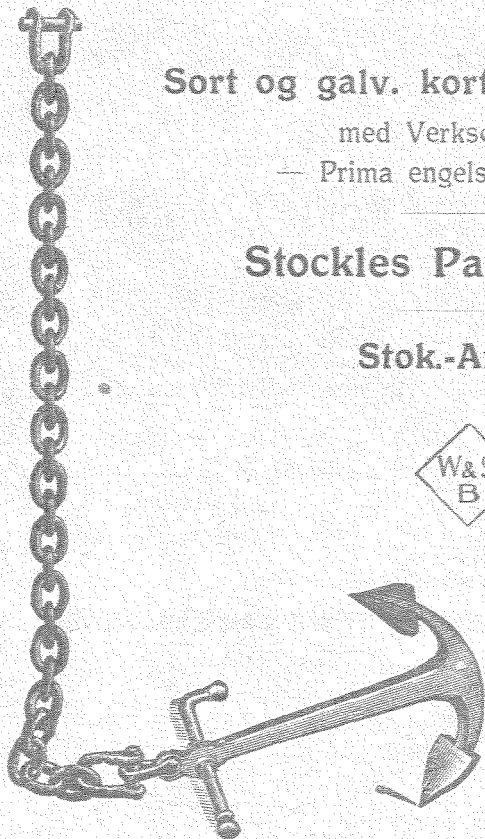

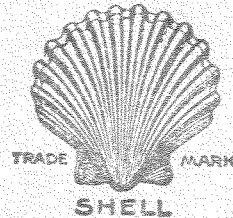

**Finmarkens
Norsk-Engelsk Mineralolie A/s**

— Hammerfest —

Telegrafadresse: „N E M A K“

Petroleum, Benzin, Solarolie, Smøreolie

**Hauans Materialhandel
Hammerfest**

Trælast, Fiskekasser, Bygningsartikler

O. Nilsen, Hammerfest

Røiserter, Småstøvler, Olieklær, Snøre,
Angler og forøvrig Fiskeriutstyr. — —
Motorrekvisita og Lager av Smøreolier.

Aktieselskapet

**Finmarkens Privatbank
Hammerfest**

Maskin-, Smie- og Motorreparationsverksted

Lager av Staal, Jern, Metaller samt Rekvisita

G. A. Bergendahl, Hammerfest

ANDREAS LIE, VARDØ

Telegramadr.: »Fisklie«



Tran- & Fiskeforretning

Filial: Linholmen - Baatsfjord

Indeh. av Vardø Preserving, Vardø

Nedlægning av Fisk- og Kjøtthermetik

Specialitet: Fiskeboller og Torskerogn

MARTIN OLSEN, VARDØ

Telegramadr.: „MARTINO“

BUNKER - KUL - SALT

Sigurd Strøm & Co.

- VARDØ -

Fisk og Lever kjøpes

Representanter for:

A/S Vestlandske Petroleumskompagni og

A/S Vallø Olieraffineri

GAMVIK

SKANCKE & CO. - MEHAVN

— Indkjøb av Fisk og Lever —

Kolonial-, Skibs- & Fiskeriutstyr, Kul, Salt, Material, Is
Kasser og Tøndelager. Brændseloljetanker. D/S-Expedition

Joh. Jacobsens Sønner

Honningsvaag og Vardø

Telegramadr.: BUNKAN

Indkjøp og Export av Fisk, Sild & Vildt

SIVERT MAAN

— Honningsvaag —

Indkjøp og Export av Fiskeprodukter

Telegramadr.: „Maan“

Telefon 45

B. Skjaanes - Honningsvaag

Autorisert kompaskorrigør. — Korrigeringsmagneter

paa lager. — Roser skaffes paa kort varsel. —

Likesaa nye kompasser med sertifikat. — — — —

Smaareparasjoner utføres.

Telegramadresse: Skjaanes

Telefon nr. 13

HARSTAD

Harstad Blik & Metalvarefabrik $\frac{A}{S}$

Telegramadresse: JØRGEN

Telefon nr. 116 og 330

Tanker for spæk og parafin, sort og galvanisert. Skorstener, exhaustrør etc. Autogensveisning av staal, støpegods og metal utføres bedst og billigst. — Startbeholdere av staalplater. —

Telefon 284

S. HANSEN $\frac{A}{S}$ = Harstad

Privat 263

Skibsprovianterings- og Slagterforretning

Anbefaler: Kjøtvarer, Kolonialvarer, Landmandsprodukter og Is

Specialitet: Skibsprovianteringer — Ekspedition-Dag som Nat. —

Tangens mek. Verksted $\frac{A}{S}$ - Harstad

Telegr.adr.: Skandfer

Indehaver N. SKANDFER

Telefon nr. 70

Moderne reparasjonsverksted for motorer og dampmaskiner

REPARASIONER og OMBYGNINGER av båter og træskebe
 PATENTSLIPPER for skibe med op til 100 fots kjøllengde
 Forhandler og montør for BOSCH elektriske fartsbelysning

KRISTIAN HOLST

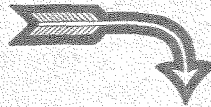

— Harstad —

Telegramadresse: Kulholst

Sælger: KUL, SALT, TØNDER

Petroleum - Smøreolje

Kjøper: Sild, Fisk, Tran, Rogn.

Ole M. Nilsen $\frac{A}{S}$ - Harstad

Telefon 151 - 238. Telegramadr.: „OLE“

SKIBSREKVISITA - FISKERIUTSTYR

MASKINPAKNINGER — MASKINOLJER — SILDFORRETNING

Motorfabriken „FIX“ - Harstad

Telef. nr. 244

Indehaver K. KASPERSEN

Telef. nr. 244

Leverer 2-takts Opfyrmotorer fra 3—7/8 HK.
 Eget Metalstøperi for Levering av Vinger & Lager.
 Utfører alle Slags Motorreparasjoner og Cylinderboring.

HAUKEBØ & PEDERSEN - MEK. VERKSTED

Telefon 418

— HARSTAD —

Telefon 418

Reparasjoner av Motorer og Dampmaskiner

J. Kristoffersen $\frac{A}{S}$ - Harstad

Telegramadresse: JØRGEN

Smøreolje, Twist, Pakninger av alle Slags Skibssignaler,
 Lanterner, Pumper, Armatur, Rør og Rørdeler, Støpe-
 gods, Bygningsartikler, Kjøkkenutstyr etc. billigst.

Harstad Bokhandel

Telegr.adr. Bokhandel

Telefon 47



Papir - Sjøkart - Kontorrekvisita

Harstadbotn mek. Verksted

Telefon: 148

— Harstad — Telegr.adr.: Harstadbotnverksted

Indeh.: MATHIASSEN og BACH

Patentslip - Smie - Metalstøperi - Tømmermandsverksted
Cylinderboringer og Slipning

Reparasjoner av Motorer og Dampmaskiner

Godt og fagmessig Arbeide til rimelige Priser

BERTHEUS J. NILSEN ^A/_S - HARSTAD

Telegr.adr.: Bertheus

Rikstelefon

Sild- og Fiskeforretning

Lager av: **Kul**
Koks
Salt
Tønder
Is

Skibe for Agnfart, Fragt og Sløpning samt regelmæssig
 Rutefart Nord-Norge—Bergen

Troms Fylkes Gross- & Felleskjøp

Telegramadr.: „Amtsproviant“

Lagre i:

Harstad, Gibostad og Tromsø

Specialforretning i mel, gryn, forstøffe,
gjødningsstøffe, såvarer og cement.

Felleskjøpet har ogsaa utvalg i gjerdenett, slettråd og pigtråd

P. A. Næsvolds Garveri & Lærhandel

- Tromsø -

Anbefaler sine anerkjendte LÆRVARER,
Fettlær, Tyndlær, Komaglær, Chromlær og Sandallær

I Skotøiforretningen føres kun gode Varer

Tromsøsundets Sparebank

- Tromsø -

Forvaltningskapital pr. 1. Sept. 1925 Kr. 6 000 000.00

Mottar Indskud

Bevilger Laan

Fiskere og Fangstfolk



Vi anbefaler Dem at forsøke vore utmerkede og velsmakende margarin-kvaliteter:

Kjærnes av utsøkte vegetabiliske raastoffe, fortrinlig til bordbruk og til skibsbruk.

Serlig behandling for Ishavet og for overvintring.



Kjærnet av meget fine raastoffe, er i forhold til prisen en serlig god og billig vare, fin i smak og meget holdbar. Egner sig for sjøfolk og fangstfolk.

Støt Nord-Norges industri!

Forlang Plantago eller Polar hos Deres kjøpmand.

A/s Tromsø Smørfabrik

Motorutstyr av alle Slags. — Lubricatorer og Hurtigfyrringslamper.
Petroleum, Benzin, Fett, Twist.

Cavels bekjendte **IMPERATOR-Cylinderoljer** og andre gode Merker.

— Lager av Ovner for ethvert Bruk —
Billige Priser!

Agenturer: **SKANDIA** (Lysekil) Raoljemotorer
SLEIPNER Benzinmotorer

Ernst Jenssen, Maskinforretning

Telegr.adr.: Ernst

Torvet — Tromsø

Telefon: 91 i

Bernsens Farvehandel

Malermester Sigv. Bernsen

Storgaten 57, Tromsø (rett op av Dampskibskaien)

Petroleum — Cylinderolie — Consistensfett — Twist

MALERVARER — KOBBERSTOFF

Tromsøysund Proviantraad

— Tromsø —

anbefaler alle Sorter Mel og Kraftfor
samt **KOLONIAL** og **FETEVARER**



*Slik kan jeg staa hele
Døgnet, naar jeg har kjøpt
Lær til Støvlene mine hos*

S. Svendsen ^A/_S

- Tromsø -

Vi anbefaler vore
Reiserter,
Halvkandstovler,
Træsko og
Træbundstovler
samt pluggede
Arbeidssko
til rimelige
Priser

JOHS. HOLMESLET, Fr. Langes gt. 9, TROMSØ

Kolonial, mel og fetevarer

SKIBSPROVIANTERING

Utrustning av ekspeditioner, fangst- og fiskerfartøier. Lager av motoroljer og twist m.m.

Telefon nr. 547

Telegr.adr.: Holmeslet

SKIBSBRØD og KAVRING

ANBEFALES FRA LAGER HOS

BAKER MONSEN

TROMSØ

— TELEFON 181 —

ANDR. ABRAHAMSEN

MØBELFORRETNING

— TROMSØ —

Spisestuer, Soveværelser, Salonmøbler, Kurvmøbler

Mange pene, billige MØBELSTOFFE paa Lager

Skippergaten 8

Telefon nr. 426

**Mal Deres Farkost med Malervervarer fra
Tromsø Farvehandel**

Som særlig sterk og holdbar anbefales:

Nordens Kobberstoff, Alf Bjørckes Baatlak, Oxanoljemaling og Nordreistjære.

— Forøvrigt anbefales alt til Branchen henhørende i bedste Kvaliteter. —

Tapeter, Linoleum. Sæper og Vaskeartikler m. m.

Tromsø Farvehandel

Telefon 162

O. Hagen-Olsen

Telegr.adr.: Farvehandelen

L. ECHROLL, Tromsø

DRESSER, FRAKKER, KAPPER, UNDERTØI, ARBEIDSKLÆR, SKOTØI

— Alt til billigste Priser —

Telefon nr. 85

Storgaten 110

A/s Tromsø Skibsverft & Mek. Verksted

Etableret 1848 - Tromsø - Telegr.adr.: „Skibsverftet“

4 Patentslipper for Skibe indtil 235 Fots Kjøllængde
Støperi — Dykkerapparater — Elektr. Sveising

Arnesen & Georgsen

Tromsø

Lager av Salt og Kul. Indkjøb av Tørfisk og Tran

Andersen mek. Verksted & Skibsverft

Tidligere Johnsgaards Verft

3 Slipper, Mek. Verksted, Smie.

Tømmermandsverksted og Metalstøperi.

Utfører alle Slags Motor-
og Dampmaskinreparationer

Godt Arbeide.

Billige Priser.

Fabrikerer Motoren »BØRR«

i Størrelse fra 3 til 20 HK.

Forlang Prospekt og Prislister.

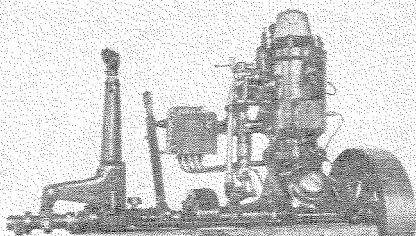

A/s Træløst & Bygningsartikler

— Tromsø —

Lager av alle Sorter Træløst & Bygningsartikler til konkurrerende Priser,
samt Petroleum, Smøreljer og Benzin til gjældende Tankpris.

Rikstelefon 553

Telegr.adr.: Tømmer

Telefon 123

M. Berg A/s

Telegramadr.:
„Bergjensen“

Skibs- og Fiskeriutstyr, Motor- og Maskinforretning.

Jernvareforretning.

Lager av Kul og Ved.

Enten De er paa Nord- eller Sydtur — saa stik indom os — thi
det bringer Dem en Fordel — ved Indkjøb av: Kjøkkenutstyr,
Verktøi, Jern, Staal, Metaller, Plater, Skibsartikler, Jordbruks-
artikler og forøvrigt Alt av praktiske Ting for Hus og Hjem
— at henvende Dem til os.

A/s Tromsø Jernvarehandel

Telegramadresse: Jernvarehandel. Telefon 77 k

E. Braathens Motorværksted

— TROMSØ —

Utfører alt Arbeide solid og fagmæssig
paa Grundlag av 30 Aars Erfaring i Faget.

Telefoner: Verkstedet 446. Privat 419.

Telegramadresse: »Braathens«.

Tøllefsens Skibsverft

Telefon 222

— TROMSØ —

Telefon 222

Patentslip: Smie og Motorverksted

Bygning og Reparation av Ishavs- & Fiskefartøier

O. Jacobsen

Strandgaten — Tromsø

Leverer alt Slags Skibsutstyr samt Skibsproviant til billigste Priser.

BODØ**Bodø Skibsverft & Mek. Verksted** $\frac{A}{S}$

— Grundlagt 1866 —

Jern- & træsksbyggeri - Jern- & metalstøperi - 3 patentslipper

Landsætter skibe med indtil 160 fots kjøl — Pneumatisk anlæg
for kjele- og platearbeider — Elektrisk og autogen sveiseanlæg.

— Bygning av motorer, ankerwincher og elektriske heise. —

Line- og garnspil, spilledninger. Hurtigoplyringsapparater og luftpumper for motorer

Gustav Moe, Bodø

Oljer, Pakninger, Twist, Kompasser, Lanterner, Ankere & Kjettinger

Forhandler av: Lysekil-Motoren „Skandia“

Ingv. Kristensen, Bodø

Bedste assorterte forretning i alleslags
fiskeriutstyr samt skibsproviant m. m.

Prima varer

Telefon 185

Rimelige priser

MAGNUS FISCHE $\frac{A}{S}$ = BODØ

Repr. Norsk Brændselolje, Tankstation,
Solar, Petroleum, Benzin, Smøreoljer — Kul- og Saltlager

CHRISTIAN JAKHELLN = BODØ

Smøreolie, Brændselolie, Motorrekvisita, Signaler.
Ankere, Kjettinger, Tougværk, Blokværk, Kul, Salt.

Hj. Henriksen, mek. Verksted = Bodø

Motorreparationer. — Automobilverksted. — Fabrikation av FART-Motoren.
Autogen Skjæring og Sveising.

Telegr.adr.: Metal. — Agentur for Munktell og Rapmotoren. — Telefon: 415

Wilh. Karlsen = Skibshandel = Bodø

Taugverk, Traad, Snøre, Forsyn, Angler, Oljeklær, Træbundstøvler,
Petroleum, Solarolje, Benzin, Smøreolje, flere Sorter Konsistensfedt,
Twist, Pakninger, Kompasser, Signallanterner, Lamper og Lygter, Proviant

BRØNNØYSUND

Lager av:

prima engelsk fyrkul, smikul og koks.
Vand, is og proviant skaffes.

Marstrander & Gjertsen

Brønnøysund

Leverance degnet rundt!

Konkurrerende priser!

P. Sørensen = Brønnøysund

Ure — Optik — Musik
Guld-, Sølv- & Emaillevarer

Søren Nielsen $\frac{A}{S}$ - Brønnøysund

Sild, Fisk, Tran, Rogn, Islager, Vandstation.

Tankstation og Lager for Norsk Brændselolje A/S

Solarolje, Petroleum, Benzin, Smøreoljer. — —

Agentur — Kommission.

Rikstelefon.

Telegr.adr.: Søren

Vort motorverksted anbefales.

Godt og rimelig arbeide.

Brødrene Knutsen, Brønnøysund

Slakter P. Fjelldal, Brønnøysund

Kjøtt- og pølseforretning

Alle sorter colonial, motoroljer, consistensfedt, twist, olje- og dongeriklær, glas- & stentøi i stort utvalg.

C. A. OVID, Brønnøysund

Mit rikholdige utvalg i dresser, frakker, kapper, undertøi, hatter, huer, arbeidsklær, skotøi, sjøstøvler — samt manufaktur i alle gangbare mønstre og kvaliteter. — Bænklinoleum, voxduk, matter i metervis og avpassete lengder m. m. m. — Skriv eller telefoner. — Beregner alltid laveste priser. —

JAC. MOE, Brønnøysund

M. E. Mortensen $\frac{A}{S}$ - Brønnøysund

Telegr.adr.: „Egil“.

Assorteret Handelsforretning - Petroleumslager og Smøreoljer

Kjøp av Tørfisk - Lax - Kveite

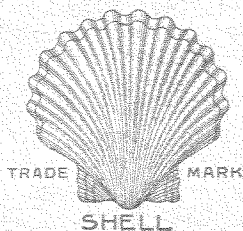

NEMAK

SHELL SOLAROLIE

for Motorer og Oliefyring

SHELL TRIUMF

Bedste Motorpetroleum

SHELL BENZIN

Overalt anerkjendt som den bedste

SHELL SMØREOLIER

Fortrinlige Kvaliteter

Lofotens Norsk-Engelsk Mineralolie $\frac{A}{S}$

SVOLVÆR

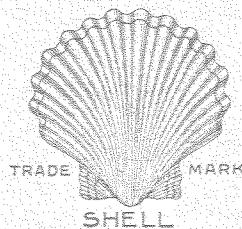

A. S. HØIER

MASKINVERKSTED & SMIE - SVOLVÆR

Udfører Motor- og Dampmaskinreparationer.
Metalstøpning. — Autogen Svejsning og Skjering.
Fabrikation og Lager av patenterte Snurpenotringar.



SOLAROLJE

PETROLEUM

BENZIN

SMØREOLJER

anbefales



NORSK BRÆNDSELOLJE ^A/_S

- SVOLVÆR -

Tankstationer og lagere over hele Nord-Norge

O. MARHAUG - SVOLVÆR

Slip- & Motorverksted

Rulleslip for indtil 110 Fots Kjøllængde

Montering og Reparation av alle Slags Motorer

Hovedagenturet: **Motoren Rap**
for nordre Nordlands Fylke fra Bodø

Stort Reservedelager

Motorinteresserte!

Agentur og montering for Wichmann og Gideon,
samt maskinreparationer og smiearbeide utføres
hurtigst. — Telefon.

STØRKERSEN & ANDERSEN, Motorværksted - Svolvær

Svolvær mek. Værksted A/s

Telegr.adr.: TVEDT
Lieber's CODE

Indehavere Brødrene Tvedt
— SVOLVÆR —

Telefoner:
15 a, 15 b og 47

SEIL- & DAMPSKIBSREPARATIONER

Ophoring av Motoreylindere. Rep. av Skibsmotorer

Patentslipper for op til 140 Fots Kjøllængder

METALSTOPNING

ANDENES

A/s Andenes Canning Co. - Andenes

Produktion av fiskeboller og rogn i kraft

A/s Rabbens Sønner - Andenes

Kjøper alle brukbare fiskesorter. Fra kaier sælges petroleum og smøreoljer

TRÆLAST- OG MØBELFORRETNING

H. Andersen - Rabben - Andenes

KJØPER ALLE BRUKBARE FISKESORTER

Sælger: Taugverk - snører - bankliner - oljeklær

Fra kai leveres parafin og smøreoljer. Rorboder utleies

Lager av: Pet oleum, Smøreoljer, Kul, Salt, Tønder, Is, Katechu,
Trælast, Ovner, Bygningsartikler, Fiskeriutstyr.

Barkeri & Nothjell

Kjøper & eksporterer alle Sorter Sild- & Fiskeprodukter. Befragting & Assurance

Riddervold Pettersen & Co. A/S

Tømmervik pr. Stokmarknes

Telegr.adr.: Riddervold.

Rikstelefon nr. 9

A/S Stokmarknes mek. verksted, Stokmarknes

Telegr.adr.: Verkstedet.

Raaoljemotoren »Bønes« fra 3 til 25 hk.

Den ideelle fiskerbaatmotor

Indhalingsspil for vad-, garn- og linetrækning, glimrende anbefalt
av alle brukere. — Passer for baater og skjøiter. — Indhent tilbud.

Alslags maskin- og skibsreparationer utføres hurtig og fagmessig.
— 120 fots patentslip —

Aktieoljeklædefabriken FRAM - Melbo

leverer til enhver tid SEILDUK, FÆRDIGE SEIL,
PRESSENINGER, GARNBLASER, OLJEKLÆR

LØDINGEN

M. YTTERSTAD

- LØDINGEN -

Telegr.adr.: Ytterstad

Telefon nr. 20

SILD - FISK samt Butikforretning
Repr. Norsk Brændselolje A S. Petro-
leum og Solar fra Tank & Fatlager.

J. Sommernes & Co. - Lødingen**Bakeri & Conditori**

Levering av Brødvarer efter Ordre ekspederes omgaaende.

Kullageret og Motorbaatskyss anbefales.

Apoteket Lødingen**L. Fr. Tcholarie = Lødingen**

Kolonial - Hermetik - Frugt - Tobakker — Kommissionsvarer

VÅGAN**INGV. DAHL = Henningsvær****- Bakeriforretning -****INGV. RAMBERG = Henningsvær**

LANDHANDEL - EKSPEDITØR FOR B. D. S. & N. F. D. S.

Ariids Margarin — Nemak Kommissjonslager for Petroleum og Smøreoljer

Harald Anthonsen = Vakthusøy, Henningsvær

Kolonial & Fetevarer - Fiskeriutstyr - Petroleum og Smøreoljer

Eksport av Ferskfisk**O. SKOTNÆS = Henningsvær**

Velassorteret i

Kolonial og Fetevarer

samt Fiskeredskaper til billigste Priser

Telegr.adr.: SKOTNÆS

Einar Henriksen

Henningsvær

Indkjøb og Eksport av FISKEPRODUKTER
Telefon & Telegr.adr.: EINAR HENRIKSEN

A. Steen, Kabelvaag

Bakeri & Konditori - Lager av Skibsbrød

Telefon 61

Telefon 61

Hagb. Henriksen, Henningsvær

Fiskeforretning - Kjøper Fisk og Tran
i Kommissjon. Vandrelærer i Klipfisktilvirkning

S. BANG = HENNINGSVÆR

- Kjøper alslags Fisk -

Lager av Petroleum, Solarolje samt Smøreolje

VEFSN

VEFSNA KOOP. HANDELSLAG

Mosjøen

Manufaktur og Skotøl. — Mel og Kolonial
Trømestaterialer - Båter - Joller - Årer
Bark og Næver

Nes Trælastbrug Limit.

Halsøy i Vefsn

Anbefaler: Trælast - høvlet og uhøvlet
Exportkasser - Agnkasser
Taksjingel - Rundtømmer

A|_S **I. N. BRUUN**
PELSVAREFORRETNING — TRONDHJEM

Rorgjængerpels, Lodshuer, Skjærmhuer
 og alle Slags Skindutstyr

Indkjøb av Vildtskind, som Oter, Maar, Ræv, Røskat, Kobbe osv.

Beredning og Farvning av Skind og Pelsverk.

Vore anerkjendte

Skibskavringer & Skonrokker

anbeales.

Trondhjems Kommunale Bakeri

Simon Petersen, Ravnkloa - Trondhjem

LÆR — SKOTØI & SKOMAKERARTIKLER

SJØSTØVLER — TRÆBUNDSTØVLER

Telefon 1678

Telegramadr.: Lærsko

Brødrene Aarseth $\frac{A}{S}$ - Trondhjem

Export av Sild og Fisk - en Gros

Rikstelefon. Chefen personlig 3978 - Kassa og Exped. 3617k - Chefen privat 3182

Telegramadresse: „Aarseth“

A|_S **J. M. Bergstrøm, Trondhjem**

Telegramadr.: „Bergstrøm“ Telefoner: 145, 1570, 1576

Engrosforretning i: **Saltet Sild og Fisk, Tørfisk, Salt,
 Tønder, Tøndebaand, Tøndestav**

$\frac{A}{S}$ **Hermetikfabrikernes Fællesindkjøb**

Th.s Angells Gate 5 - Trondhjem

Telefoner: Kontor 3479, 4288, privat 3855

Telegr.adr: „HERMETIKSILD“

Kjøper fersk Sild og Fisk

Aalesunds gjensidige Dampskibs-Assuranceforening

(Stiftet 1901)

Overtar Cascoforsikring paa Fiskedampskibe uanseet Hjemsted og til hvilket som helst Beløb. Erstatningsbetingelser i Henhold til Sjøforsikringsplanen. —
— — Førsteklasses Reassuranceforbindelse. — —

Søndmøre gjensidige Assurance- forening for Ishavsfartøier

(Stiftet 1915)

Overtar Cascoforsikring paa Ishavsfartøier hjemmehørende i Møre Fylke. Uanseet Taxtsum. Fartøier hjemmehørende andetsteds kan ogsaa optas. Førsteklasses Reassuranceforbindelser. — Assurance paa Udstyr og Fangst ordnes.

Aalesunds og Moldes gjensidige Skibsassuranceforening

(Stiftet 1871)

Overtar Cascoforsikring paa Seil- og Motorfartøier hjemmehørende til og med Nordlands Fylke. — Assurancesum indtil Kr. 20 000 pr. Kjøel. — Vore Erstatningsbetingelser, særlig for Motorskader langt bedre end i private Selskaber.

Postadr.: Aalesund. Telegr.adr.: Assurancen. Telef.: 471 & 1007 k

Foreningerne har *kun* Kontor og Kontorpersonale fælles, hvorved selvfølgelig opnaaes Besparelse i Administrationsomkostninger.



ÅLESUND

Skibsmæglere Odd S. Rasmussen ^{A/S}

Telegrafadr.: „Odd“. Rikstelefon 563

- Ålesund -

Formidler kjøp og salg av:

Fiske-motorkuttere i forskjellige størrelser. Fiskedampekibe. Sæl-fangst-damp- som motorkuttere. Passager- og rutebart: Damp- og motorskibe. Fragt- og ekspeditions damp- som motorskibe. Nye og brukte motorer, driftssikre og av anerkjendte merker i alle størrelser. Snurpenoter, snurpenotbaate. Landnotbruk, spil etc.

Skriv efter vor salgsliste.

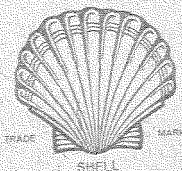

Petroleum
Solarolie
Smøreolier

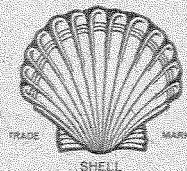

Tankstationer og Lagere overalt.

Prima Kvaliteter.

Hurtig og grei Expedition.

Telegr.adr.: „NEMAK“

Telef. Kontoret i Aalesund 636 - 1136

„ Direkte Rikstelefon

Aalesunds Norsk-Engelsk
Mineralolie Aktieselskab.

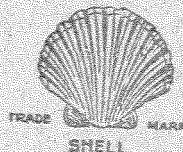
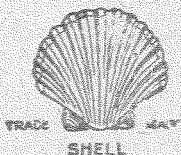

A|S **SPILKEVIKS**
SNØRE- NOT- & GARNFABRIK
 AALESUND

Telegr.adr.: »Mittetgarn«.

Rikstelef. Nr. 476

Specialitet: Snurpenøter for alle Fiskerier

ANBEFALER

NOT av Bomuld og Hamp, montert som umontert.

GARN: Storsildgarn, Vaarsildgarn, Fet-sildgarn, Torskegarn, Seigarn, Trollgarn.

SNØRER: Superior, italienske Liner og Skot.

TRAAD: Hampetraad, Bomuldstraad, Lintraad i alle Nummer av bedste Kvalitet.

TAUGVERK: Hampetaugverk, Manilla, Sisal, Cokos. **ANGLER** og **FORSYN** i alle Dimensioner.

FERSKVANDSGARN av Lintraad og egyptisk Bomuldstraad, montert og umontert. —

Vi er altid til Tjeneste med Prøver og Priser

Støtt norsk Industri!

Henrik Hoff's Sønner $\frac{A}{S}$

Telegr.adr.: »Hoffsons«

— AALESUND —

Rikstelefon 619

Indkjøb og Eksport af Sælfisk,
Klipfisk, Stockfisk, Rogn — alle
Sorter Sild, Ishavsprodukter etc.

Norsk Fiskevegn $\frac{A}{S}$

Telefoner 372 - 120

— AALESUND —

Telegr.adr.: „Nofia“

Import — Fabrikation — Export

Hampetraad, Bomuldstraad, Bankliner, Linesnører, Garnskot, Garnblaaser,
Sildegarn, Torskegarn, Not, Kork, Blaasten, Katechu, Angler, Forsyn,
Sportsfiskeredskaper etc.

KUN GARANTERET PRIMA VARER

PRISER OG PRØVER TILSTILLES GJERNE

O. P. ROALD's EFTF. $\frac{A}{S}$

— ÅLESUND —

TELEFON 884

PRIVAT 1302

SKIBSHANDEL

$\frac{A}{S}$ Dyrkornanlæggene - Aalesund

Snøre-, Not- & Fiskegarnfabrik

Telegr.adr.: „DYRKORNANLEGGET“

Alt til Fisket henhørende

Johs. Havnevik, Aalesund

Største Utvalg i alt inden Brancherne

Bøger ∴ Papir ∴ Musik

— Sjøkartlager —

Ludv. Fladmark $\frac{A}{S}$

— Aalesund —

Bjergningsforretning

Dampskibskul og Vandleverance

Lager av Salt

Brødene Haugen

Kongensgt. 12

- AALESUND -

Telef. 500 & 1025

Fiskeriutstyr .: Motorøljer .: Oljeklær

Jernvarer - Gaardsredskaper - Malerverer

Telefoner:
266 — 666

Johs. Paulsen

Telegramadr.:
„Johspaul“

- ÅLESUND -

Specialforretning i:

Oljer, Pakninger samt alle Slags Bruksartikler
for Motor- og Dampskibe

KRISTIANSUND

ALB. N. NIELSEN

Bliktrantøndefabrik - Kristianssund N.

Prima Bliktønder i bødkerarbeidede Futteraler

stadig paa Lager

Telegr.adr.: „Albert“

Telefon nr. 1120

Brunsvikens Reberbane

KRISTIANSUND N.

Telegr.adr.: »Brunsvikbanen«.

Redskaper for alle Fiskerier av bedste Kvaliteter

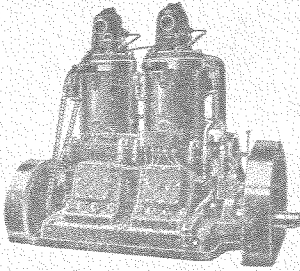

Totakts-Motorer

fra 3—250 HK

firetakts

fra 5—120 HK.

A
S

GIDEON

MOLDE — NORGE

Raaoljemotoren „Brunvoll“

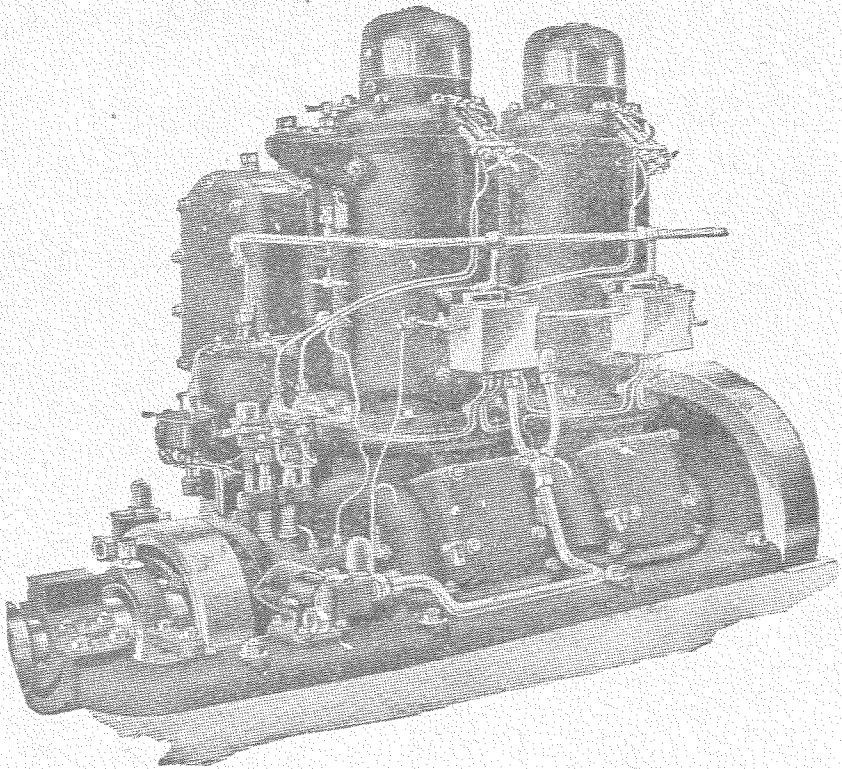

For sjøfart og industri.

Brødr. Brunvoll Motorfabrik,

Telegr.adr.: Motorbrunvoll

Molde.

Telefon 176, privat 223

FINNØY

PETROLEUMS- OG RAAOLJEMOTOR

Solid og
billig.

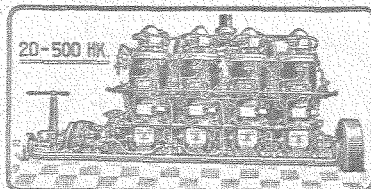

Driftssikker og
oljebesparende

ULSTEIN.

Brødr. Hatlø's mek. Verksted ^A/_S

Telegr.adr. „Verkstedet“

ULSTEINVIK

Rikstelefon

Reparationsverksted for Baater og Maskiner
av enhver Art. Metalstøperi

Godt Arbeide!

Hurtig Utførelse!

FLORØ.

Landbruk Maskin ^A/_S

ved Mads H. A. Standal

Landbruksmaskin-, Rør-, Olje- & Støpegoodsforretning

— FLORØ —

Byens største Lager i: SMØREOLJER i bedste Kvaliteter

MIL-BENZIN paa Kander og Fater

PETROLEUM-SOLAR fra Tankanlæg i løs Vegt som paa Fater

*Byens eneste Specialforretning i Oljer byder det største Uvalg og billigste Priser
som overlegne Kvaliteter.*

Telefoner: Kontor og Eksp. Nr. 10. Disponenten priv. Nr. 12
Telegrafadresser: „Oilstation“ eller „Landbruk“

P. NIKØ - Bulandet

Assorteret Landhandel

Petroleums- og Cylinderoljelager. Export- og Kommissions-
forretning. Post- og Dampskibsekspedition. Privat Telefon.



Bergens Notforretning

Telegramadr.: »Notforretning«

Rikstelefon: 0-9-5-7 k



*Alle Slags Fiskeredskaber
 Not = Snurpenøter = Garn
 Presenningsduk = Seilduk
 Færdige Presenninger =*



*Fra Medio 1926 aabner vi moderne Barkerianlæg med
 Reparationsværksted i vor Eiendom Damsgaardsvei nr. 77*

Rummelig Kaiplads.

Hurtig Ekspedition.

J. BERSTAD ^{A/S}

Grundet 1842

— BERGEN —

Telegr.adr.: Jernberstad

**Jern, Staal, Metaller, Støpegods
Jernvarer & Verktøi
Bygningsbeslag & Kjøkkenutstyr**

Bølgeblik, Takpap, Takrender, Vinduesglas, Galv. Jertraad og Jertraadnet
Vandledningsrør, Spader, Grep, Stenverktøi, Bek, Drev, Tjære, Ankere,
Kjætting, Slipestener, Smikul, Elektriske Komfurer, Kokeplater, Strykejern

— OSRAMLAMPER —

JOHAN TROYE ^{A/S} - BERGEN

Telegramadr.: JOHAN — Rikstelefon: 3873

Kjøper alle sorter fersk og saltet sild**SALTERIER:****Bergen - Ådlandsvik i Herløfjorden - Hornes Fanafjorden****Chr. Campbell Andersen ^{A/S}**

— BERGEN —

Telegramadresse: Nordnæshaugen



**ALLE SORTER GARN, NOT, SNØRER, LINER OG TAUG-
VERK SAMT FISKEGARNSTRAAD**

^{A/S} Einar Hausvik & Co. - Bergen

Kapital kr. 1 000 000.00. Grundet 1890. Telegramadr.: Hausviko

3 Hermetikfabriker - Salterianlæg - Fersk- og Saltsildexport

A/S Centraltrykkeriet

Hollændergaten 12

— BERGEN —

Telefon: 0387

UTFØRER BØKER - BLADE

MERKANTILE TRYKSAKER

Hurtig Ekspedition!

Billige Priser!

STORD.



SOLAROLIE - PETROLEUM
BENZIN - SMØREOLIER

NEMAKs Lager

Lervik, Stord

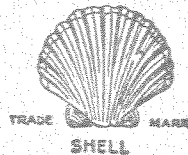

Lervik mek. Verksted

K. GULLIKSEN - STORD

Motoren „STORD“ 2—12 HK.

Moderne topper og cylindere til 12, 20 og 25 HK. „Populær“
Koblinger. Reserveringer.

PATENTSLIP

Forlang specifikation og pris.

Knud Dahl $\frac{A}{S}$, Lervik - Stord

Lager av Norsk Brændselolje, Petroleum og Solarolje

— Rikstelefon 63 —

Frugaards Mølle, Lervik - Stord

Indeh. Brødr. Olsen

Havre form. til gryn, siktet og sammalt mel. — Byg form. til gryn, grynmel og sammalt mel. — Rug, hvede, mais form. sammalt.

Havre til fodermel kan, form. rått.

A/S O. C. HANSENS
 SKUDESNES SUCCESSORS NORWAY

INVENTOR AND SOLE-MANUFACTURER OF THE
 GENUINE NORWEGIAN FOG-HORN
 ESTABLISHED 1880

GULDMEDALJER

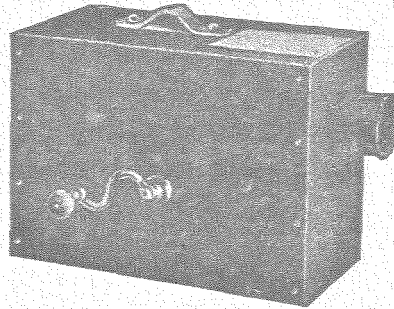

Nr. 2

Skudesnes mek. Verksted & Slip A/S

Agentur for Bolindermotoren — Telefon Verkstedet 15.
 Reparationer — Fabrikation av Motorer og Wincher — Boring av Cylindere
 — Signalapparater — PATENTSLIP (Slipsætning indtil 75 Fots Kjøllængder) —
 Montering av Motorer — Træreparationer — Rep. og Barkning av Nøter og Garn.

STAVANGER.

Alt i fiskeutstyr, alt til driften
 hos **Nygaard & Dahle**

Telefon 852. Fiskepiren — telefon 2852

Alle slags ULLVARER

billigst hos **A/S NORSK ULL**
 Stavanger

Telegramadr.: „Fiskenet“.

Telefon 252

B. Christophersen $\frac{A}{S}$

Stavanger

Skibsutstyr og Fiskeredskaper

Anbefaler: Not og Garn, Tråd, Taugverk, Presenninger m.m.m.
Undersøk de billige Priser.

ÅKRA.

Jens Knutsen - Åkrehavn

Indkjøp av sild, fisk og lever. Export av sild (almindelig og flekket) samt fisk og tran.

Aakrehavn forbrukslag*Kolonial - Dampbakeri - Fiskeriartikler***Knut Jakobsen - Åkrehavn**

Indkjøp og export av sild, fisk, rogn og tran.

Veabygdens Handelslag - Veavåg

Kolonial, Fiskeriutstyr, Parafin og Smøreolier

D. Kristensen & Sønner - VeavågVore anerkjendte indhalingspil, sideruller, baugruller, snurpenotspil
og **transportable carbidlamper** med slange anbefales.Telefon- og telegramadresse: *Kristensen.*

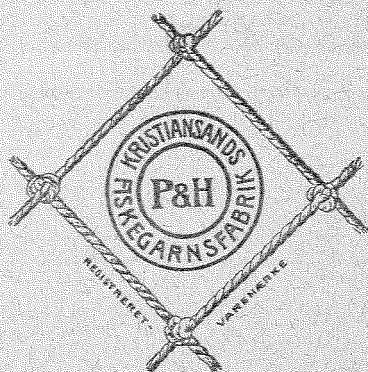

Bomuldsnot
Hampenot
Alle sorter garn

av hamp og bomuld

Snurpenøter

for alle fiskerier

Forlang prislister

Kristiansands Fiskegarnsfabrik A
S

Kristiansand

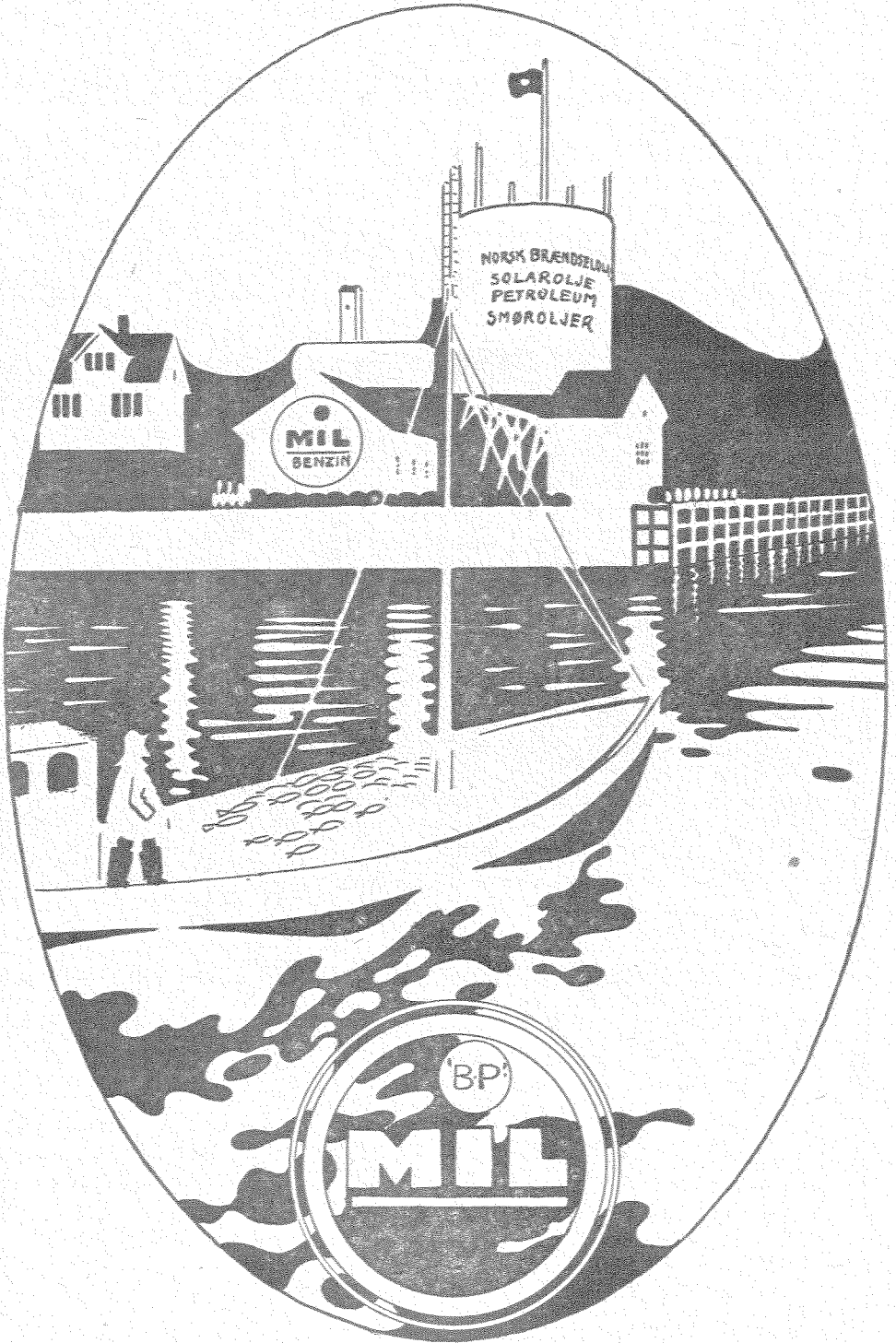

A/S MOTOREN RAP**- OSLO -****Anbefaler sine anerkjendte Fiskerbåtmotorer**

Forlang Katalog

LEVAHN MOTOREN**TYPE 1925**

er en enkel, driftssikker 2 takt røljemotor der arbeider uten vandindsprøitning, holder sig varm paa tomgang og gaar med et yderst litet oljeforbruk. — Vore nye regulatorer med regulatorstrammer regulerer sikkert og nøiagtig under alle belastningsforholde fra fuld fart ned til 150 omdreininger pr. minut. Vendbar oljespids.

Mange forbedringer. Nedsatte priser. Rimelige vilkår.

Energiske agenter antages.

LEVAHN MOTOR CO. A/S**OSLO****BOLINDERS
MOTORER****Bedst blir billigst!****ØSTFOLD
FREDRIKSHALD****BREVIGS VERFT :: Fredrikshald**

Telef. 245

Indehaver: I. BÄRNHOLTH

Telef. 245

Slipper indtil 120 fot - Jern- og træsksibsrep. - Maskinarbeide

DANMARK

H. PAULIN JACOBSEN

Strandgade 27 C

1912

KJØBENHAVN C Telegr.adr.: PAULINJA**AGENT I SALTET SILD**

ENGLAND

*For høieste Priser konsigner Deres Fisk til***ANDREAS GILBERG & CO.****Newcastle - on - Tyne****NORSK FISKEFORRETNING**

Forhandler alle Sorter Fisk og Vildt. Avregning med Remisse straks efter Salget.

Specialiteter:

FERSK KVEITE - FLYNDRE - LAKS - HUMMER - ÅL - RÆKER - SILD*Telegramadresse: GILBERG, Newcastle on Tyne**Filial: North Shields. — Norsk korrespondance***„FISKETS GANG“**Av det ukentlige indhold kan fremhæves:

Ukeoversigt over fiskerierne i ind- og utland. Markedsberetninger.

Statistiske oversigter over de forskjellige fiskerier.

Længere oversigter over markeds- og fiskeriforhold i utlandet.

Ukentlig eksporttabel. — Administrative nyheter.

Tegn abonnement kr. 6.— pr. år!