

REGISTER

OVER

MERKEPLIKTIGE NORSKE FISKEFARKOSTER 1988



Utgitt av FISKERIDIREKTØREN

© FISKERIDIREKTØREN

BERGEN

I KOMMISSJON HOS LUNDE FORLAG OG BOKHANDEL A/S — 1988

TRYKK: A/S ADRESSEAVISEN — TRONDHEIM

PRIS KR. 180,- (inkl. merverdiavg.)

ISSN 0800-3238

FISKALISKE NOTERAT
HOVEDBIBLIOTEKET

05 / 129.1

del. 3

Forord

Den foreliggende utgave av «Register over merkepliktige norske fiskefarkoster» omfatter alle fiskefarkoster, dekte og åpne, som var registrert i Hovedregisteret pr. 1. januar 1988. Den forrige utgaven av registeret ble gitt ut i 1986.

Registeret omfatter pr. 1.1.88. 22 015 farkoster. Dette er en nedgang på 1 187 farkoster i forhold til 1986-registeret.

Førstesekretær Mette Fossan Samuelsen har vært ansvarlig for føring av Hovedregisteret i Fiskeridirektoratet og har ledet arbeidet med tilrettelegging av materialet for det trykte registeret.

FISKERIDIREKTORATET
Bergen, 2. mai 1988

Hallstein Rasmussen

O. Midttun

MELDING FRA FISKERIDIREKTØREN

J. 23/86

FORSKRIFT OM GEBYR FOR ANMELDELSE I MERKEREISTERET FOR FISKEFARTØYER.

Fiskeridepartementet har den 23. desember 1985 i medhold av lov av 5. desember 1917 nr. 1 om registrering og merking av fiskefartøyer, § 5a, fastsatt følgende forskrift:

§ 1

For registrering av fiskefartøy på skjema «Anmeldelse av fiskefarkoster til registrering» skal det betales et gebyr.

§ 2

Gebyret vil være avhengig av fartøyets lengste lengde og skal beregnes etter følgende satser:

Fartøy under 7 meter	kr. 500,-
Fartøy f.o.m. 7 til 10 meter	kr. 600,-
Fartøy f.o.m. 10 til 15 meter	kr. 800,-
Fartøy f.o.m. 15 til 20 meter	kr. 1 600,-
Fartøy f.o.m. 20 til 30 meter	kr. 1 500,-
Fartøy f.o.m. 30 meter og over	kr. 2 000,-

§ 3

Gebyret skal innbetales etter oppkrav fra Fiskeridirektoratet.

§ 4

Gebyrplikten gjelder fra det tidspunkt forskriften trer i kraft.

§ 5

Denne forskrift trer i kraft 1. januar 1986, og gjelder inntil videre.

J. 16/86

ENDRING AV § 3 I FISKERIDEPARTEMENTETS FORSKRIFT AV 23.12.1985 OM GEBYR FOR ANMELDELSE I MERKEREISTERET FOR FISKEFARTØYER, JFR. J-23-86.

Fiskeridepartementet har med hjemmel i lov av 5. desember 1917 nr. 1 om registrering og merking av fiskefartøyer, § 5A, vedtatt med virkning fra 1. mars 1988, å oppheve § 3 i forskrift av 23.12.1985 om gebyr for anmeldelse i merkeregisteret for fiskefartøyer.

Fra samme tidspunkt har Fiskeridepartementet fastsatt *ny* § 3 med følgende ordlyd:

«Gebyr skal være betalt før anmeldelse i merkeregisteret foretas. Dokumentasjon for betalt gebyr vedlegges «Skjema for anmeldelse av fiskefartøyer til registrering». Egne betalingsblanketter fås ved henvendelse til merkelovens tilsynsmann».

Innhold

Forord	V
Forklaring fra Fiskeridirektøren	VI
Forklaring til registeret	VIII
Omregningstabell fra meter til norske fot	X
Omregningstabell fra meter til engelske fot	XI
Registrerte farkoster pr. 1. januar 1988	XII
Alfabetisk navneliste med kjenningsignal over farkoster fra og med 25 brutto register tonn	XIII

Register over merkepliktige norske fiskefartøyer 1988

F — Finnmark	1
T — Troms	43
N — Nordland	109
NT — Nord-Trøndelag	203
ST — Sør-Trøndelag	217
M — Møre og Romsdal	238
SF — Sogn og Fjordane	278
H — Hordaland	305
R — Rogaland	334
VA — Vest-Agder	349
AA — Aust-Agder	363
TK — Telemark	369
V — Vestfold	372
BD — Buskerud	376
O — Oslo	377
A — Akershus	378
Ø — Østfold	379

Innen hvert fylke er byer og herreder sortert alfabetisk etter kommunebokstav.

Merkedistrikter og tilsynsmenn	385
Rettledningstjenesten i fiskerinæringen:	
Kontaktliste for den sentrale og fylkeskommunale oppbygging	392
Adresseliste for kommunale fiskeriretledere	393
Merkeloven	395
Regler for merking m.v.	397
Regler for merkens påmaling (ved sjablong)	399
Måling av farkostens lengde	401
Lov av 16. juni 1972 om regulering av deltagelsen i fisket	402
Oppsynsdistrikter	404

Forklaring til registeret

Hovedregisteret føres av Fiskeridirektøren på grunnlag av kommunevise distriktsregistre, som igjen bygger på oppgaver fra vedkommende farkosts eier eller fra den anmeldelsespliktige. Oppgavene avgis på særskilte skjemaer.

Distriktsregistrene føres av tilsynsmannen for hvert merkedistrikt.

Tilsynsmennene er underlagt fylkenes fiskerisjefer.

Rekkefølge i registeret

Fylkene er nå oppført etter Statistisk Sentralbyrås kode med Finnmark først og Østfold sist.

Innen hvert fylke oppføres kommunene alfabetisk etter kommunebokstaven(e). Kommunebokstavene framgår av oversikten over merkedistrikter og tilsynsmenn (se innholdslisten).

Farkostens nummer, type og navn

I registeret er registreringsmerket sammen med distriktets navn ført opp foran vedkommende distrikt.

Registreringsmerket for farkosten består av: Først fylkesbokstav(er), deretter løpenummer og sist distriktsbokstav(er).

Følgende forkortelser er brukt til å angi farkosttype:

- å — åpen
- Dekte farkoster:
- s — skøyte
- k — kutter
- kr — krysser
- g — gavlbåt
- b — brønnbåt
- hr — hekktråler
- htf — hekktråler/fabrikkskip

En farkost regnes å være «dekt» når den over lastevannlinjen har dekk og overbygg som kan lukkes vannrett. En «åpen» farkost er en udekket farkost uten overbygg, styrehus eller lugar. Når

typebetegnelse ikke er oppgitt, skyldes det at opplysning mangler.

Navnene er bokstavert som oppgitt i registrerings-skjemaene.

Lengde, bredde og dybde

Målene for lengde, bredde og dybde er anført i meter med en desimal. Hvor lengde er merket med *, er lengste lengde brukt, i andre tilfeller er det usikkert om det er kjenningslengde eller lengste lengde som er oppgitt. (Se «måling av farkostens lengde»).

Dybden er oppgitt bare i få tilfelle. Bakgrunnen er at tidligere ble dybden i merkeregistere definert som «dybde i rom», en størrelse som i dag ikke er relevant i skipsmåling.

Fiskeridirektøren har derfor i løpet av 1985 gått over til størrelsen «dybde i riss», som er den størrelse som også Sjøfartsdirektoratet/skipsmålingen bruker. Av denne grunn er det bare fartøy som er registrert i 1985 og/eller fartøy som har fått målebrev i 1985, som har oppgitt dybde.

Bruttotonnasje

Bruttotonnasje er oppgitt i henhold til fartøyets målebrev, og er således bare oppgitt for fartøy som er målt av Skipskontrollen. Reglene for måling av fartøy har endret seg over tid. For innsyn i regelverket vises til Sjøfartsdirektoratets «Forskrifter av 14. juni 1982 om måling av fartøyer».

Noen fartøy er i registeret oppgitt med 2 mål for bruttotonnasjen (I og II). Dette er fartøy som er målt/ommålt etter «Internasjonal konvensjon om måling av fartøyer, 1969» («1969-konvensjonen»), iverksatt 12.7.82.

For enkelte (typer) fartøy medfører måling etter «1969-konvensjonen» et betydelig avvik i målt tonnasje sammenlignet med måling etter tidligere regler. Slike fartøy kan få utstedt et *ekstra* målebrev der tonnasjen etter «1969-konvensjonen» er omregnet

til en tonnasje tilnærmet lik et måleresultat i henhold til tidligere regler. Dette supplementsmålebrevet er kalt «Målebrev (1982)», og er kun ment å gjelde i en overgangsperiode fram til 18.6.1994. Se for øvrig § 20 i nevnte forskrifter.

Gruppe II under «Bruttotonnasje» inneholder tonnasje i henhold til «Målebrev (1982)», -supplementsmålebrevet.

Materiale (Matr.)

Farkostens byggemateriale er forkortet slik:

T — Tre. K — Kompositt. S — Jern og stål. A — Aluminium. P — Plast. F — Ferrosement.

Byggeår

Farkostens byggeår er anført som oppgitt av eieren (den anmeldelsespliktige).

I registeret er det for byggeåret bare brukt de to siste sifrene i årstallet.

Motorens navn og byggeår

Er motorens navn ukjent, er det oppført **motor**. For bilmotorer er det ført opp Bilm., uansett fabrikkasjonsmerke.

Motorens byggeår er oppført med det opprinnelige fabrikkasjonsår uten omsyn til senere modernisering.

Av plasshensyn er de fleste motornavn tatt inn i forkortet form.

Antall hk

Motorens størrelse er anført i effektive hestekrefter, for dieselmotorer oftest i bremse-hk. For motorer som ved ombygging har fått et høyere antall hestekrefter, er det nye tall oppført i registeret i stedet for det gamle. For motorer anmeldt både med den normale og den maksimale kraftytelse, er kun den normale kraftytelse oppført i registeret.

Eierens navn og postadresse

Eierens navn og postadresse er anført som oppgitt til registeret. Adressen er i enkelte tilfeller gitt nødvendig rettelse på grunnlag av postadressebok m.v.

Eies en farkost av flere personer, er den korresponderende reders navn anført med tilføyelse av «mfl» (med flere). For andre selskaper er nyttet vanlige betegnelser.

Omregningstabell fra meter til norske fot
(1 meter = 3,1873 norske fot)

METER	.0	.1	.2	.3	.4	.5	.6	.7	.8	.9
0.	0.0	0.3	0.6	1.0	1.3	1.6	1.9	2.2	2.5	2.9
1.	3.2	3.5	3.8	4.1	4.5	4.8	5.1	5.4	5.7	6.1
2.	6.4	6.7	7.0	7.3	7.6	8.0	8.3	8.6	8.9	9.2
3.	9.6	9.9	10.2	10.5	10.8	11.2	11.5	11.8	12.1	12.4
4.	12.7	13.1	13.4	13.7	14.0	14.3	14.7	15.0	15.3	15.6
5.	15.9	16.3	16.6	16.9	17.2	17.5	17.8	18.2	18.5	18.8
6.	19.1	19.4	19.8	20.1	20.4	20.7	21.0	21.4	21.7	22.0
7.	22.3	22.6	22.9	23.3	23.6	23.9	24.2	24.5	24.9	25.2
8.	25.5	25.8	26.1	26.5	26.8	27.1	27.4	27.7	28.0	28.4
9.	28.7	29.0	29.3	29.6	30.0	30.3	30.6	30.9	31.2	31.6
10.	31.9	32.2	32.5	32.8	33.1	33.5	33.8	34.1	34.4	34.7
11.	35.1	35.4	35.7	36.0	36.3	36.7	37.0	37.3	37.6	37.9
12.	38.2	38.6	38.9	39.2	39.5	39.8	40.2	40.5	40.8	41.1
13.	41.4	41.8	42.1	42.4	42.7	43.0	43.3	43.7	44.0	44.3
14.	44.6	44.9	45.3	45.6	45.9	46.2	46.5	46.9	47.2	47.5
15.	47.8	48.1	48.4	48.8	49.1	49.4	49.7	50.0	50.4	50.7
16.	51.0	51.3	51.6	52.0	52.3	52.6	52.9	53.2	53.5	53.9
17.	54.2	54.5	54.8	55.1	55.5	55.8	56.1	56.4	56.7	57.1
18.	57.4	57.7	58.0	58.3	58.6	59.0	59.3	59.6	59.9	60.2
19.	60.6	60.9	61.2	61.5	61.8	62.2	62.5	62.8	63.1	63.4
20.	63.7	64.1	64.4	64.7	65.0	65.3	65.7	66.0	66.3	66.6
21.	68.9	67.3	67.6	67.9	68.2	68.5	68.8	69.2	69.5	69.8
22.	70.1	70.4	70.8	71.1	71.4	71.7	72.0	72.4	72.7	73.0
23.	73.3	73.6	73.9	74.3	74.6	74.9	75.2	75.5	75.9	76.2
24.	76.5	76.8	77.1	77.5	77.8	78.1	78.4	78.7	79.0	79.4
25.	79.7	80.0	80.3	80.6	81.0	81.3	81.6	81.9	82.2	82.6
26.	82.9	83.2	83.5	83.8	84.1	84.5	84.8	85.1	85.4	85.7
27.	86.1	86.4	86.7	87.0	87.3	87.7	88.0	88.3	88.6	88.9
28.	89.2	89.6	89.9	90.2	90.5	90.8	91.2	91.5	91.8	92.1
29.	92.4	92.8	93.1	93.4	93.7	94.0	94.3	94.7	95.0	95.3
30.	95.6	95.9	96.3	96.6	96.9	97.2	97.5	97.9	98.2	98.5
31.	98.8	99.1	99.4	99.8	100.1	100.4	100.7	101.0	101.4	101.7
32.	102.0	102.3	102.6	102.9	103.3	103.6	103.9	104.2	104.5	104.9
33.	105.2	105.5	105.8	106.1	106.5	106.8	107.1	107.4	107.7	108.0
34.	108.4	108.7	109.0	109.3	109.6	110.0	110.3	110.6	110.9	111.2
35.	111.6	111.9	112.2	112.5	112.8	113.1	113.5	113.8	114.1	114.4
36.	114.7	115.1	115.4	115.7	116.0	116.3	116.7	117.0	117.3	117.6
37.	117.9	118.2	118.6	118.9	119.2	119.5	119.8	120.2	120.5	120.8
38.	121.1	121.4	121.8	122.1	122.4	122.7	123.0	123.3	123.7	124.0
39.	124.3	124.6	124.9	125.3	125.6	125.9	126.2	126.5	126.9	127.2
40.	127.5	127.8	128.1	128.4	128.8	129.1	129.4	129.7	130.0	130.4
41.	130.7	131.0	131.3	131.6	132.0	132.3	132.6	132.9	133.2	133.5
42.	133.9	134.2	134.5	134.8	135.1	135.5	135.8	136.1	136.4	136.7
43.	137.1	137.4	137.7	138.0	138.3	138.6	139.0	139.3	139.6	139.9
44.	140.2	140.6	140.9	141.2	141.5	141.8	142.2	142.5	142.8	143.1
45.	143.4	143.7	144.1	144.4	144.7	145.0	145.3	145.7	146.0	146.3
46.	146.6	146.9	147.3	147.6	147.9	148.2	148.5	148.8	149.2	149.5
47.	149.8	150.1	150.4	150.8	151.1	151.4	151.7	152.0	152.4	152.7
48.	153.0	153.3	153.6	153.9	154.3	154.6	154.9	155.2	155.5	155.9
49.	156.2	156.5	156.8	157.1	157.5	157.8	158.1	158.4	158.7	159.0
50.	159.4	159.7	160.0	160.3	160.6	161.0	161.3	161.6	161.9	162.2
51.	162.6	162.9	163.2	163.5	163.8	164.1	164.5	164.8	165.1	165.4
52.	165.7	166.1	166.4	166.7	167.0	167.3	167.7	168.0	168.3	168.6
53.	168.9	169.2	169.6	169.9	170.2	170.5	170.8	171.2	171.5	171.8
54.	172.1	172.4	172.8	173.1	173.4	173.7	174.0	174.3	174.7	175.0
55.	175.3	175.6	175.9	176.3	176.6	176.9	177.2	177.5	177.9	178.2
56.	178.5	178.8	179.1	179.4	179.8	180.1	180.4	180.7	181.0	181.4
57.	181.7	182.0	182.3	182.6	183.0	183.3	183.6	183.9	184.2	184.5
58.	184.9	185.2	185.5	185.8	186.1	186.5	186.8	187.1	187.4	187.7
59.	188.1	188.4	188.7	189.0	189.3	189.6	190.0	190.3	190.6	190.9
60.	191.2	191.6	191.9	192.2	192.5	192.8	193.2	193.5	193.8	194.1
61.	194.4	194.7	195.1	195.4	195.7	196.0	196.3	196.7	197.0	197.3
62.	197.6	197.9	198.3	198.6	198.9	199.2	199.5	199.8	200.2	200.5
63.	200.8	201.1	201.4	201.8	202.1	202.4	202.7	203.0	203.3	203.7
64.	204.0	204.3	204.6	204.9	205.3	205.6	205.9	206.2	206.5	206.9
65.	207.2	207.5	207.8	208.1	208.4	208.8	209.1	209.4	209.7	210.0
66.	210.4	210.7	211.0	211.3	211.6	212.0	212.3	212.6	212.9	213.2
67.	213.5	213.9	214.2	214.5	214.8	215.1	215.5	215.8	216.1	216.4
68.	216.7	217.1	217.4	217.7	218.0	218.3	218.6	219.0	219.3	219.6
69.	219.9	220.2	220.6	220.9	221.2	221.5	221.8	222.2	222.5	222.8
70.	223.1	223.4	223.7	224.1	224.4	224.7	225.0	225.3	225.7	226.0
71.	226.3	226.6	226.9	227.3	227.6	227.9	228.2	228.5	228.8	229.2
72.	229.5	229.8	230.1	230.4	230.8	231.1	231.4	231.7	232.0	232.4
73.	232.7	233.0	233.3	233.6	233.9	234.3	234.6	234.9	235.2	235.5
74.	235.9	236.2	236.5	236.8	237.1	237.5	237.8	238.1	238.4	238.7
75.	239.0	239.4	239.7	240.0	240.3	240.6	241.0	241.3	241.6	241.9

**Omregningstabell fra meter til engelske fot
(1 meter = 3,2809 engelske fot)**

METER	.0	.1	.2	.3	.4	.5	.6	.7	.8	.9
0.	0,0	0,3	0,7	1,0	1,3	1,6	2,0	2,3	2,6	3,0
1.	3,3	3,6	3,9	4,3	4,6	4,9	5,2	5,6	5,9	6,2
2.	6,5	6,9	7,2	7,5	7,9	8,2	8,5	8,9	9,2	9,5
3.	9,8	10,2	10,5	10,8	11,2	11,5	11,8	12,1	12,5	12,8
4.	13,1	13,5	13,8	14,1	14,4	14,8	15,1	15,4	15,7	16,1
5.	16,4	16,7	17,1	17,4	17,7	18,0	18,4	18,7	19,0	19,4
6.	19,7	20,0	20,3	20,7	21,0	21,3	21,7	22,0	22,3	22,6
7.	23,0	23,3	23,6	24,0	24,3	24,6	24,9	25,3	25,6	25,9
8.	28,2	28,4	28,9	29,2	29,6	29,9	30,2	30,5	30,9	31,2
9.	32,5	32,8	33,1	33,5	33,8	34,1	34,4	34,8	35,1	35,4
10.	37,7	38,0	38,3	38,7	39,0	39,3	39,6	40,0	40,3	40,6
11.	41,9	42,2	42,5	42,9	43,2	43,5	43,8	44,2	44,5	44,8
12.	49,1	49,4	49,7	50,0	50,4	50,7	51,0	51,3	51,7	52,0
13.	55,4	55,7	56,0	56,4	56,7	57,0	57,4	57,7	58,1	58,4
14.	61,7	62,0	62,3	62,7	63,0	63,4	63,7	64,0	64,4	64,7
15.	68,0	68,3	68,6	69,0	69,3	69,7	70,0	70,4	70,7	71,1
16.	74,3	74,6	74,9	75,3	75,6	75,9	76,3	76,6	77,0	77,3
17.	80,6	80,9	81,2	81,6	81,9	82,3	82,6	82,9	83,3	83,6
18.	86,9	87,2	87,5	87,9	88,2	88,6	88,9	89,3	89,6	89,9
19.	93,2	93,5	93,8	94,2	94,5	94,9	95,2	95,6	95,9	96,2
20.	99,5	99,8	100,1	100,5	100,8	101,2	101,5	101,9	102,2	102,5
21.	105,8	106,1	106,4	106,8	107,1	107,5	107,8	108,2	108,5	108,8
22.	112,1	112,4	112,7	113,1	113,4	113,8	114,1	114,5	114,8	115,1
23.	118,4	118,7	119,0	119,4	119,7	120,1	120,4	120,8	121,1	121,4
24.	124,7	125,0	125,3	125,7	126,0	126,4	126,7	127,1	127,4	127,7
25.	131,0	131,3	131,6	132,0	132,3	132,7	133,0	133,4	133,7	134,0
26.	137,3	137,6	137,9	138,3	138,6	139,0	139,3	139,7	140,0	140,3
27.	143,6	143,9	144,2	144,6	144,9	145,3	145,6	146,0	146,3	146,6
28.	149,9	150,2	150,5	150,9	151,2	151,6	151,9	152,3	152,6	152,9
29.	156,2	156,5	156,8	157,2	157,5	157,9	158,2	158,6	158,9	159,2
30.	162,5	162,8	163,1	163,5	163,8	164,2	164,5	164,9	165,2	165,5
31.	168,8	169,1	169,4	169,8	170,1	170,5	170,8	171,2	171,5	171,8
32.	175,1	175,4	175,7	176,1	176,4	176,8	177,1	177,5	177,8	178,1
33.	181,4	181,7	182,0	182,4	182,7	183,1	183,4	183,8	184,1	184,4
34.	187,7	188,0	188,3	188,7	189,0	189,4	189,7	190,1	190,4	190,7
35.	194,0	194,3	194,6	195,0	195,3	195,7	196,0	196,4	196,7	197,0
36.	200,3	200,6	200,9	201,3	201,6	202,0	202,3	202,7	203,0	203,3
37.	206,6	206,9	207,2	207,6	207,9	208,3	208,6	209,0	209,3	209,6
38.	212,9	213,2	213,5	213,9	214,2	214,6	214,9	215,3	215,6	215,9
39.	219,2	219,5	219,8	220,2	220,5	220,9	221,2	221,6	221,9	222,2
40.	225,5	225,8	226,1	226,5	226,8	227,2	227,5	227,9	228,2	228,5
41.	231,8	232,1	232,4	232,8	233,1	233,5	233,8	234,2	234,5	234,8
42.	238,1	238,4	238,7	239,1	239,4	239,8	240,1	240,5	240,8	241,1
43.	244,4	244,7	245,0	245,4	245,7	246,1	246,4	246,8	247,1	247,4
44.	250,7	251,0	251,3	251,7	252,0	252,4	252,7	253,1	253,4	253,7
45.	257,0	257,3	257,6	258,0	258,3	258,7	259,0	259,4	259,7	260,0
46.	263,3	263,6	263,9	264,3	264,6	265,0	265,3	265,7	266,0	266,3
47.	269,6	269,9	270,2	270,6	270,9	271,3	271,6	272,0	272,3	272,6
48.	275,9	276,2	276,5	276,9	277,2	277,6	277,9	278,3	278,6	278,9
49.	282,2	282,5	282,8	283,2	283,5	283,9	284,2	284,6	284,9	285,2
50.	288,5	288,8	289,1	289,5	289,8	290,2	290,5	290,9	291,2	291,5
51.	294,8	295,1	295,4	295,8	296,1	296,5	296,8	297,2	297,5	297,8
52.	301,1	301,4	301,7	302,1	302,4	302,8	303,1	303,5	303,8	304,1
53.	307,4	307,7	308,0	308,4	308,7	309,1	309,4	309,8	310,1	310,4
54.	313,7	314,0	314,3	314,7	315,0	315,4	315,7	316,1	316,4	316,7
55.	320,0	320,3	320,6	321,0	321,3	321,7	322,0	322,4	322,7	323,0
56.	326,3	326,6	326,9	327,3	327,6	328,0	328,3	328,7	329,0	329,3
57.	332,6	332,9	333,2	333,6	333,9	334,3	334,6	335,0	335,3	335,6
58.	338,9	339,2	339,5	339,9	340,2	340,6	340,9	341,3	341,6	341,9
59.	345,2	345,5	345,8	346,2	346,5	346,9	347,2	347,6	347,9	348,2
60.	351,5	351,8	352,1	352,5	352,8	353,2	353,5	353,9	354,2	354,5
61.	357,8	358,1	358,4	358,8	359,1	359,5	359,8	360,2	360,5	360,8
62.	364,1	364,4	364,7	365,1	365,4	365,8	366,1	366,5	366,8	367,1
63.	370,4	370,7	371,0	371,4	371,7	372,1	372,4	372,8	373,1	373,4
64.	376,7	377,0	377,3	377,7	378,0	378,4	378,7	379,1	379,4	379,7
65.	383,0	383,3	383,6	384,0	384,3	384,7	385,0	385,4	385,7	386,0
66.	389,3	389,6	389,9	390,3	390,6	391,0	391,3	391,7	392,0	392,3
67.	395,6	395,9	396,2	396,6	396,9	397,3	397,6	398,0	398,3	398,6
68.	401,9	402,2	402,5	402,9	403,2	403,6	403,9	404,3	404,6	404,9
69.	408,2	408,5	408,8	409,2	409,5	409,9	410,2	410,6	410,9	411,2
70.	414,5	414,8	415,1	415,5	415,8	416,2	416,5	416,9	417,2	417,5
71.	420,8	421,1	421,4	421,8	422,1	422,5	422,8	423,2	423,5	423,8
72.	427,1	427,4	427,7	428,1	428,4	428,8	429,1	429,5	429,8	430,1
73.	433,4	433,7	434,0	434,4	434,7	435,1	435,4	435,8	436,1	436,4
74.	439,7	440,0	440,3	440,7	441,0	441,4	441,7	442,1	442,4	442,7
75.	446,0	446,3	446,6	447,0	447,3	447,7	448,0	448,4	448,7	449,0

Registrerte farkoster pr. 1. januar 1988

Fylke	I alt	Dekte farkoster			Åpne farkoster
		Av stål	Av tre	Av annet	
Finnmark	2 508	70	542	359	1 537
Troms	3 964	93	646	664	2 561
Nordland	5 627	83	1 728	824	2 992
Nord-Trøndelag	763	9	170	83	501
Sør-Trøndelag	1 175	19	263	179	714
Møre og Romsdal	2 289	215	481	389	1 204
Sogn og Fjordane	1 589	61	213	266	1 049
Hordaland	1 590	62	238	377	913
Rogaland	831	51	193	151	436
Vest-Agder	775	18	115	69	573
Aust-Agder	272	6	40	43	183
Telemark	140	2	26	22	90
Vestfold	147	3	61	30	53
Buskerud	27	1	10	1	15
Oslo	12	1	4	3	4
Akershus	24	0	12	3	9
Østfold	282	2	81	38	161
HELE LANDET	22 015	696	4 823	3 501	12 995

Oppgave over tallet på registrerte farkoster i hver kommune er tatt inn på side 463 og følgende.

Alfabetisk navneliste med kjenningsgrad (radiokallesignal) over farkoster fra 25 brutto register-tonn og derover

Navn	Reg.-Merke	Kjenn.signa	Navn	Reg.-Merke	Kjenn.signa	Navn	Reg.-Merke	Kjenn.signa			
Aage-Wilfredson	F	0125 BD	LHIW	Berglibuen	T	0071 T	LLUX	Bøtrål IV	N	0001 BØ	LHLU
Aamnes	N	0026 ME	LIRJ	Bergvåg	M	0002 F	LHRG	Bøværing	N	0006 BØ	JWVWM
Aarsheim Senior	SF	0006 S	LLBC	Berlevågfisk 1	N	0008 VV	LMET	Bådsvik	R	0050 TV	JXEX
Aarvåg	F	0055 NK	LFIU	Bernt Steinar	N	0083 A	LCNF	Båragutt	N	0014 TS	LGUP
Aasanøy	F	0089 M	LCSJ	Berntsen Senior	T	0141 BG	LLQI	Bårvik Senior	F	0218 NK	LJBW
Aasgrund	N	0132 L	LNJX	Bestmann	T	0201 S	LIOT	Båtsfjord	F	0063 BD	LDXD
Aksel Gullsjø	T	0031 T	LLXT	Biggas	F	0088 H	LEQS	Båtsfjordværing	F	0032 BD	LHHB
Aksthalm	N	0052 H	LHTB	Birkeland	H	0118 AV	JWTD	Calyso	R	0002 ES	LGYZ
Alf Bjørnar	T	0150 T	LGBJ	Bjerka	N	0303 A	LNCS	Campella	SF	0023 A	JWLD
Alf Senior	T	0350 T	LMMI	Bjørangfjord	N	0002 ME	LDND	Cato Andre	N	0005 V	LLER
Alf-Arne	T	0082 BG	LCPA	Bjørgunn	R	0468 K	LMAE	Certina	VA	0012 K	LJNT
Alfon Junior	T	0303 T	LCZD	Bjørn Arild	N	0228 A	JXGH	Charles	F	0178 KD	LEEI
Alfredson	T	0149 S	LEAR	Bjørn Snorre	F	0270 NK	LMKH	Charley	N	0633 V	LLDL
Alnes	H	0129 AV	LHWC	Bjørnhaug	M	0109 H	LJOK	Christina Johnsen	F	0574 M	LHWO
Anden	T	0011 SK	FLD	Bjørnholm	M	0025 S	LMCF	Cindy	VA	0034 F	LHCH
Andenesfisk 1	N	0431 A	LLOW	Bjørnsvik	N	0091 HR	LJON	Concordia	M	0025 MD	JWXG
Andenesfisk II	N	0008 A	JXRD	Bjørnøy	M	0084 A	JXTY	Consol	R	0051 U	LFCE
Andenesværing	N	0003 A	LMVMM	Bjørnøybuen	T	0058 T	LDHC	Crystal	T	0033 T	LNJV
Andholm	SF	0393 SU	LLNA	Blaamyra	N	0091 TN	LMAU	Dagny 1	R	0192 K	LJBX
Andopsværingen	N	0005 VV	LAOM	Blanco	M	0026 MD	LMFS	Dagny Kristin	M	0402 H	LDVP
Andøybuen	N	0215 A	JXIL	Bleiksværing	N	0004 A	JXHL	Dag-Senior	N	0054 VR	LLFY
Andøytind	N	0230 A	LHFO	Bleikøy	N	0096 A	JXGA	Dajar	VA	0090 FS	LGZG
Angeltvedt	H	0109 F	LFLI	Blomøy	N	0088 BR	LEEM	Daløy	SF	0319 S	LLYQ
Ann Brita	N	0298 MS	LMMU	Bluefin	SF	0076 F	JXHD	Daniel Johan	N	0027 VV	JWVU
Ann Helen	T	0027 BG	JWSS	Blåstholm	M	0064 F	LMPD	Debitor	ST	0048 AA	LHJE
Ann Tove	T	0020 K	LHGM	Boanesfisk	H	0105 AV	LFWF	Diann	R	0025 ST	LHZJ
Anna Karin	F	0002 B	LEBR	Bodvar	M	0029 MD	LMXL	Dimon	VA	0211 FS	LEKE
Anna O.	M	0227 AV	LMML	Boggy	R	0042 ES	LGMF	Djupaskjær	N	0071 BR	LGDM
Annelida	VA	0035 S	LLAN	Boholmen	R	0175 TV	LMBD	Doggen	VA	0175 F	LEPR
Anny Kræmer	T	0035 T	LIZY	Bollafisk	T	0001 I	LGWZ	Dogger	M	0041 HØ	LGQS
Arctic	M	0032 VD	LHIY	Bondø Senior	R	0018 H	LALT	Doggi	F	0042 H	LLJJ
Arholm	H	0291 B	LKZK	Bordanes	M	0006 G	LFXQ	Dostind	M	0047 S	LMYE
Arizona	R	0673 K	LKSZ	Br. Husevåg	M	0070 H	LNCR	Drotholm	M	0450 SM	JXCK
Arnt Angel	N	0062 VV	LIXI	Brage	ST	0030 R	LEAU	Drotland	M	0278 SM	JWVN
Artus	M	0007 HØ	LLYS	Brandsholmbøen	N	0200 VV	LIUZ	Dunøy	T	0010 K	LNTI
Arvid Johan	T	0115 L	3YXT	Brattstein	H	0200 B	LAFB	Dypingen	N	0515 MS	LEOR
Asbjørn Selsbane	N	0094 LN	JWRT	Brattøy	H	0003 AV	LDRS	Dyrnesvåg	M	0158 SM	LCSV
Aslegut	M	0062 AV	LIYA	Breistrand	N	0445 Ø	LMTC	Dønnav	N	0252 DA	JXAU
Asmalø	Ø	0001 H	LHQN	Breisund	M	0170 A	LMRW	Ebony Lady	M	0350 HØ	LNHL
Aspirant	M	0050 F	LDJG	Brennbøen	N	0066 V	LKXY	Eger Senior	R	0164 ES	LHVM
Astra	VA	0001 F	LNAC	Brensholmen	T	0145 T	LAHX	Eidefisk	H	0021 B	LHTK
Astri Ann	TK	0010 P	LCHP	Bressøy	V	0044 L	LJQW	Eidsfjord	N	0001 SO	LJKK
Astrup Johan	N	0002 V	LNNTS	Bruholm	VA	0080 F	LGOP	Eigenes	VA	0070 F	LANW
Atlantic	M	0103 A	JXQN	Brumark	M	0189 H	LJJC	Eigun	H	0001 F	LEDG
Atlantic Viking	SF	0008 V	LAQU	Brun Sen.	N	0404 Ø	JXYP	Einar Erlend	N	0250 ME	LNZY
Atløy Viking	SF	0070 A	LNFC	Bruningen	H	0062 AV	LCEI	Einar Helland	T	0003 SD	LMRY
Aud Johanne	N	0050 Ø	LEIZ	Bruvåg	H	0045 FE	LACM	Einar Magnusson	M	0289 A	JXIG
Aukraværing	M	0124 AK	JWZQ	Brødr Bøkn	R	0026 F	LGTP	Eldborg	M	0291 A	LFRM
Aumar	V	0010 L	3YIH	Brødrene 5	M	0040 HØ	LKGS	Eldborgtrål	M	0292 A	JXQZ
Auster	SF	0051 S	JXNY	Brødrene Nilsen	T	0031 SK	LJEB	Elding	F	0236 HV	LGMM
Baasgrunn	N	0045 VR	LJWC	Brønnøytrål	N	0281 BR	LMZL	Eldorado	M	0132 SK	JWNB
Bakke Viking	NT	0189 NR	LKVX	Buar	M	0035 F	LAGF	Elgo	R	0448 K	LEGI
Bale	F	0301 L	JWML	Buestein	SF	0114 A	JWPD	Elin Evy	N	0060 VV	LCMB
Ballstad	N	0003 VV	LJIF	Bugøyværing	T	0041 S	LDTU	Elin-Toril	N	0150 VV	LAVU
Banken	R	0027 B	LFNT	Bunty	VA	0096 K	LHMC	Elisa	N	0060 V	LEIT
Barmsund	ST	0536 H	LGTL	Burøyfisk	T	0024 K	JXSD	Elltor	N	0018 F	LKHP
Barsund	T	0048 T	LLYN	Bøen Senior	N	0029 Ø	LAMW	Elsy	VA	0011 F	LKJS
Bastesen	N	0400 BR	LIAJ	Bøgutten	N	0014 BØ	LEDM	Elvira	R	0045 ES	LLIF
Ben Hav	SF	0077 A	LMVY	Bøholmen	N	0172 BØ	LAHF	Endre Dyrøy	H	0006 F	LLXE
Bentin	R	0219 K	LAIL	Bømmelfisk	H	0166 B	LGMS	Eos	N	0183 ME	LJJA
Berg Bjørn	M	0029 A	LLJT	Bømmeløy	H	0222 B	LEBS	Eros	M	0017 HØ	LHKO
Berg Senior	N	0004 VR	LMYF	Børvåg	F	0060 NK	JXHW	Espevær	M	0344 HØ	LAEI
Bergholm	SF	0044 S	LKRP	Bøtrål 3	N	0152 BØ	LAQA	Espnesvåg	ST	0066 F	LAXU

XIV

Navn	Reg.-Merke	Kjenn.signal	Navn	Reg.-Merke	Kjenn.signal	Navn	Reg.-Merke	Kjenn.signal
Eva Marina	N 0110	RT LNQL	Grønnes	F 0109	HV LAYV	Hjelmsøy	F 0202	M LGHI
Fairy	H 0050	B LEHD	Gularøy	M 0022	AV LLIL	Hoddevik	SF 0027	V LKCCJ
Fangtind	N 0120	VR LLMN	Guldringnes	M 0033	G LKZZ	Hoddøylvåg	ST 0036	R LFFV
Fausken	M 0041	G LARP	Gullstein	SF 0004	A LHEO	Holberg	M 0028	S LATX
Faxsen	N 0026	B LFYE	Gunnar Langva	M 0189	A JXIJ	Holmeset Senior	M 0021	H LJMS
Fedøy	SF 0160	A LFYG	Gustav	F 0109	M JXIV	Holmingen	M 0218	SM LKPX
Feiebuen	H 0022	FE LANN	Guttorm	F 0110	G LNAS	Holmøy	F 0156	V LAGB
Fernando	SF 0050	V LGML	Guttormsen Sen	F 0121	L LMKY	Hordafisk	H 0004	B LGHH
Fisk	M 0105	A LMRU	Gåsvær Senior	NT 0177	V LCCF	Hordagutt	H 0220	B LIUL
Fiskebank	M 0210	SM LDAM	Haabet 1	NT 0058	NR LGEM	Horsbøen	F 0065	HV
Fiskenes	M 0007	SA LLFX	Haastein	R 0737	K LGQU	H.Svendsen	F 0008	BD LIKY
Fiskeskjer	M 0050	SA LNQD	Hadselfjord	N 0070	H LFTA	Husby Junior	N 0034	HR LFFO
Fiskevær	SF 0020	B LHYH	Hagset Senior	M 0016	MD LUJZ	Husby Senior	M 0140	AV LIAQ
Fiskholmen	SF 0025	V LMOV	Halsnøybas	H 0077	K LACN	Husøy	M 0050	SØ LLXZ
Fjelldur	H 0052	K LLUL	Halvarson	T 0230	T LLWE	H.Østervold	H 0128	AV JXMU
Fjellsegga	N 0031	V JXAC	Hansson	ST 0040	R LAJZ	Høydølen	M 0097	MD LFXA
Fjordbas	H 0111	F LFWV	Harald Senior	T 0359	LK JWLL	Høyfjell	VA 0071	K JXOQ
Flander	VA 0156	K LKLA	Hardhaus	H 0160	AV JXME	Høyken	N 0009	BØ LNRX
Flid 1	N 0002	LN LKNG	Hardsjø	H 0178	AV LQVN	Håflu	R 0029	B LLMG
Floing	T 0088	T LAZX	Hargo	H 0017	AV LFPF	Håkøy 2	T 0050	T LMXC
Flud	M 0016	HØ JWOM	Hargun	H 0017	O LAYL	Håskjær	R 0563	K LFBK
Flunes	N 0032	VR LNLW	Harhaug	M 0020	H LFCO	Ibex	VA 0002	K JXIZ
Fløgrunn	N 0006	H LNHÉ	Harieth Carin	N 0160	F LLXY	Ice King	M 0100	SØ JXLY
Flømann	M 0005	HD LAXZ	Harijet Helen	F 0001	BD JWVY	Inger Hildur	M 0001	F LDXK
Fonnes	H 0001	AM LNGE	Harjan	M 0002	A JWQU	Ingo	N 0048	V LKGG
Forøy	N 0111	A LFMG	Harmoni	T 0074	T LAIJ	Isfjord	N 0100	Ø JWZF
Framtid 1	H 0126	A L'UV	Harto	M 0061	SØ LDVK	Ishav	N 0007	Ø LMPX
Frantsen Junior	T 0022	I LMTP	Harøybuen	R 0024	ES JXDJ	Isqueen	N 0009	VV LLVD
Fredrik Arntzen	N 0046	Ø LNTL	Hasselnes	F 0040	V JWNJU	Jamalito	AA 0008	HS JWLQ
Fredrikson	M 0001	AE JWVW	Hasting	SF 0116	F LCFT	Jamo Junior	T 0001	S LNWH
Fredvang Jr.	N 0002	F	Hasvikværing	F 0110	HV JWMR	Jan Børre	N 0002	Ø LHCV
Freigutt	M 0095	FI LFSZ	Hatløytrål	M 0018	VD LAIQ	Jan Roger	R 0126	K LHLO
Fremad II	R 0090	ST LGAN	Haugagut	H 0402	AV LEHR	Jan Yngve	N 0469	R LAGO
Frøybanken	N 0072	MS LJML	Haugefisk	SF 0007	B LGNG	Janko Senior	VA 0094	F LLOL
Fugløy-skjær	T 0198	L LAME	Havbris	M 0382	SM LCTI	Jann-Agnar	N 0014	V LMOW
Furnestrål	M 0116	G LJBT	Havbris 4	H 0197	K LJTF	Janne Kristin	ST 0003	O LION
Futuro	SF 0089	SU LIDI	Havbrått	T 0077	H LIOC	Janne Marie	T 0225	N LJYM
Førde	SF 0006	B LMHQ	Havdrøn	H 0012	BN LAIV	Jan-Robert	N 0008	H 3YTX
Førde Junior	SF 0012	B JXOY	Havfangst	T 0050	K LMOR	Jan-Rolf	N 0004	F LCOM
Fårøybuen	N 0312	VA LDQE	Havfangst 2	T 0060	K LGOD	Jaro	N 0111	Ø LACF
Gama	R 0062	ES LNDP	Havglans	H 0325	ØN LNXT	Jarstein	R 0508	K LNCE
Gangerolf 2	M 0053	GS LKZF	Havglytt	M 0107	VD LCMU	Jati	N 0068	A LAJY
Gangstad	M 0039	M LKUX	Havleik	N 0005	BØ LHPM	Jenny Oline	N 0326	Ø LMAL
Gangstad Junior	M 0100	MD LMSZ	Havliner	N 0300	A LHBU	Jergul	F 0002	H LGEB
Gardar	H 0002	AV LHRB	Havmann	M 0015	VD JXAY	Johan Martin	T 0024	LK JXRG
Gargia	F 0087	H JWVB	Havpryd	N 0030	V LEWI	Johannes Mo	T 0006	L JXCR
Garmy	VA 0003	F LAPI	Havskjell Viking	M 0333	HØ JXHP	John Erik	H 0016	B LHAG
Garnfisk	T 0057	T LDIQ	Havskøy	N 0134	A LGAY	John Longva	M 0056	A LGSO
Garpeskjær	F 0160	M LAWQ	Havsnurp	M 0195	MD JWOK	John-Frode	H 0019	A LMFJ
Gayser Senior	M 0202	H LMTR	Havstein	M 0205	G LLJE	Johnsen Senior	N 0005	BR LEGZ
Geir	M 0123	H LHAH	Havstrand	M 0125	H LCKG	Jolly	T 0250	L LLEW
Geir Johansen	T 0005	T JWVS	Havstrand	M 0225	H JXUS	Jon-Inge	N 0002	BR LCUN
Geir-Peder	M 0071	H LAUE	Havstål	T 0090	TK LJBK	Josefsen Senior	T 0156	BG LJND
Gerh. Jakobsen	N 0238	Ø JWQA	Havøytrål	F 0220	M LINZ	Juna	VA 0128	F LAEF
Gibostad	T 0071	LK LMGG	Hebe 2	N 0109	BØ LJTY	Jytte Ross	VA 0079	K JXER
Gill	N 0055	VV LKQZ	Heggøy Junior	SF 0210	A LCPO	Jætrål	R 0087	HA JXVK
Gisund	T 0002	H LHQL	Helganes	R 0170	K LDPW	Jøkul	M 0072	VN LKTF
Gjerdsvik	M 0051	S LILH	Helge Senior	N 0026	A LHGP	Jørrn Hauge	N 0022	V LLTI
Gjøssund	M 0014	G LDHD	Helgøysund	VA 0008	F LNRL	Jøsoktrål	M 0553	HØ LCLG
Glønnøy	T 0854	T LDGW	Hellodden	N 0173	MS LNGJ	Kaare 1	ST 0090	O LGMV
Godøyværing	N 0060	MS JWRZ	Helmerson	T 0072	T LMAD	Kabek	F 0100	NK JWOP
Golden Dollar	SF 0300	A LNHQ	Hendavik	SF 0016	V LMZJ	Kamøyværing	F 0061	NK JWVX
Gollenes	M 0031	HØ LITL	Henningsvær	N 0415	V LJUP	Kap Farvel	M 0206	H LCKT
Goltastein	H 0200	S LGKQ	Hepsø Viking	ST 0092	O JXOC	Kapp-Linne	M 0008	S LDON
Granit	M 0023	VD JXJU	Hersleb	N 0161	Ø LIBU	Karl Anders	N 0159	MS LCXH
Granit Viking	M 0100	VD LNPI	Herøytrål	M 0347	HØ LKQD	Karl Magnus	T 0272	TK LMLA
Greta Elin	SF 0148	A LDCI	Herøyværing	M 0444	HØ JWMP	Karl Wilhelm	N 0210	A LEKZ
Grotle	SF 0002	V JXZI	Hillersøy	SF 0220	A LMKD	Karl-Viktor	N 0036	F LGCA
Grundvig	Ø 0011	O JXGW	Hitterværing	ST 0108	H LCIZ	Karpur	VA 0001	S LJDA
Grønholm	H 0004	O LNAH	Hjalmarson	T 0188	LK LESP	Kasfjord	T 0007	H JWOD

Navn	Reg.-Merke	Kjenn.signal	Navn	Reg.-Merke	Kjenn.signal	Navn	Reg.-Merke	Kjenn.signal			
Kato	M	0192 SØ	LLJC	Leanja	R	0039 K	JXTB	Mykenfjord	ST	0039 AA	LDWA
Kaupanes	R	0206 ES	JWRV	Leif Junior	N	0027 MS	JWOL	Myrebas	M	0018 SØ	LLUC
Keltic	SF	0211 V	LJSL	Leif Roald	F	0004 V	LMXX	Myrebuen	N	0085 Ø	LKIB
Kerak	F	0050 V	LJBE	Leik	R	0065 K	LFUI	Myrefisk I	N	0020 Ø	JXHR
Ketlin	N	0119 SO	LMRJ	Leinebjørn	M	0003 HØ	LHRE	Myrefisk li	N	0120 Ø	LGBZ
Kim-Renate	N	0047 VV	LJLD	Leinebris	M	0555 HØ	JWNF	M.Ytterstad	N	0132 LN	LFXC
Kings Bay	M	0006 HØ	LJZV	Leinefisk	M	0055 HØ	LGBC	Møretrål	M	0050 H	LNIF
Kings Cross	M	0416 HØ	LHUZ	Leiranger	T	0047 T	JXSM	Måløyfisk	SF	0031 V	LDHU
Kirkholmen	M	0001 VD	LJNX	Lending	F	0220 HV	LMJJ	Måløygutt	SF	0087 V	LHJR
Kirkøy	N	0110 Ø	LCZG	Lestaskjer	M	0030 G	JWSX	Måløysund	SF	0006 V	LEJZ
Kjell Åge	T	0228 LK	LDXR	Liaholm	M	0167 AV	LLPQ	Nadir	R	0066 K	LDNK
Kjelløy	T	0097 T	LKQE	Liavåg	F	0058 B	LHVN	Naley	R	0408 K	LJFO
Kjelsvik	F	0026 LB	JXPS	Libas	H	0075 F	LGLN	Nappsværing	N	0101 F	LLQW
Kjesholm	R	0019 ES	LEUC	Lill Anita	N	0245 H	LQDM	Nargtind	N	0258 L	LDWI
Kjosguten	T	0085 L	LGNV	Lill-Harrieth	N	0136 H	LCOP	Neptuges	M	0353 H	LDKM
Kjøanger	M	0188 AE	LLCD	Lind Senior	F	0049 V	LJMY	Nergård Senior	T	0100 D	JWQJ
Kjøllefjord	F	0001 LB	LLSU	Lindy	R	0116 K	LJXE	Nesbakk	M	0013 G	JWZZ
Kjønes	F	0032 NK	LMQO	Linebas	SF	0080 S	LDIH	Nesejenta	VA	0287 LS	JWWK
Kleppe Senior	H	0369 AV	LNPF	Lingbank	R	0510 K	LNWW	Nessefjord	H	0020 L	LNYG
Klippstein	H	0064 B	LCLC	Linn-Therese	N	0500 ME	JXIX	Nilfisk	M	0004 G	JXAA
Klondyke	R	0003 ES	LELT	Lofotodden	N	0010 MS	LGWV	Nils Finnøy	N	0003 H	LNTM
Knausen	SF	0066 V	LAVX	Lofottrål 1	N	0001 VV	JWQR	Nils Holm	M	0495 SM	LAIZ
Knester	H	0011 AV	LLVC	Lofottrål 2	N	0002 VV	LKSA	Nolsøy	T	0170 T	LDKP
Knut Aleks	N	0084 HR	LNXD	Lofotværing	N	0366 V	LCHT	Nontind	T	0001 T	LAHD
Knut Bjørnar	N	0092 VV	LCUI	Longva II	M	0065 A	JXJQ	Norbreen	F	0415 NK	LMCR
Knut Senior	M	0106 G	JWZX	Longva III	M	0062 A	JXTS	Nord Rollnes	T	0003 H	LCYA
Kolnes	F	0079 BD	LKLO	Longvanes	M	0098 H	LCFV	Nordbanken	N	0450 VV	LMNM
Kongsfjord	F	0100 BD	JXMG	Lopphav	F	0394 L	JWPC	Nordbas	T	0088 KF	LAJS
Koralbank	SF	0007 V	LGTS	Loranso	M	0054 A	LNKP	Nordbøen	N	0260 F	JXGN
Korallen	M	0106 H	JXNV	Lundberg	T	0242 T	JWTR	Nordfangst	T	0145 LK	JWVP
Koralhav	M	0406 H	LMP5	Lundbøen	N	0177 V	LLGU	Nordfisk	N	0050 B	LEHK
Korsvik II	M	0012 AK	LMTQ	Lysglimt	M	0121 G	LHAW	Nordgrunn	SF	0024 S	LNWV
Kr. Johansen	T	0360 LK	LKEU	Lyshaug	T	0061 T	LMEM	Nordholm	T	0051 LK	JXQT
Kraknessen	T	0016 T	LGOK	Lysnes	T	0040 LK	JWLA	Nordlending	R	0089 K	JWVO
Kromhout	N	0024 V	LFLH	Lysning	T	0207 BG	JWPP	Nordsjøfisk	M	0009 HØ	LJKG
Krusning	VA	0017 LS	LHVE	Lønning Junior	H	0018 B	LGUU	Nordsjøtrål	R	0230 K	LHFQ
Kryssgrunn	R	0717 K	JXQJ	Lønningen	H	0002 B	LAJN	Nordstar	T	0012 I	LHXV
Kryssholm	F	0007 VS	LMGX	Løveng	T	0530 T	LIZP	Nordsten	N	0117 A	LFHK
K. Vaage	H	0182 AV	LNP	Maber	M	0178 G	LMVQ	Nordtind	N	0015 H	LNMM
Kvalstein	M	0058 HØ	LDOV	Maiblomsten II	TK	0050 BL	LGTA	Nordøytrål	M	0059 H	LHWR
Kvalsвик	M	0029 HØ	JWSC	Malmen	H	0083 S	LCMT	Norea Sør	VA	0015 K	LLSC
Kvaløyfjord	T	0070 T	LKRL	Malnesfjord	N	0098 MS	JWPT	Norengen	M	0018 G	LKPV
Kvaløyyvær	T	0133 T	LMMB	Marandi	R	0055 ES	JWLW	Norliner	M	0091 MD	LKMX
Kvaløyyvåg	F	0135 G	LJNM	Margot Lovise	ST	0061 O	LESO	Normo	F	0069 VS	JXJB
Kvenskjær	SF	0300 SU	LCWU	Marion	VA	0017 LD	LLPM	Normershav	M	0045 AE	LEHS
Kvernsund	R	0157 K	JWQF	Marna Hepse	ST	0085 O	LECY	Norsel	T	0021 T	LDOJ
Kvitberg	M	0015 FI	LJNZ	Maron	H	0084 F	LDBS	Nuvsvaag	VA	0160 FS	LNHG
Kvitbjørn	T	0103 T	LNJF	Marstrand	F	0091 LB	JXBG	Ny Argo	M	0024 G	LCKU
Kvittingen	M	0291 AV	LLBF	Masi	F	0068 H	LMCT	Ny Forsek	M	0052 S	LEHA
Kvittinn	N	0106 AH	LJMW	Maths Larsen	T	0111 BG	LHJO	Ny Hella	N	0097 MS	LDLU
Kvitvarden	T	0043 T	LCLF	Mats-Erik	T	0050 TN	LICI	Nybakk	SF	0078 V	JXPH
Kvitvær	T	0071 L	LNKD	Mea	N	0154 Ø	LEJT	Nybo	M	0065 MD	LLXJ
Kågsund	T	0010 S	LMLQ	Mefjordbuen	T	0011 K	LCCMM	Nybruse	F	0082 B	LGHG
Kågøy	T	0165 S	LCEM	Mefjordværing	T	0102 BG	LFZT	Nybræna	N	0105 VV	LDKX
Kårstein	T	0031 L	LCVB	Mehamnfisk	T	0016 TK	LNUD	Nybor	H	0001 B	LJQJ
Labrador	M	0003 S	JWZN	Melshorn	M	0026 HD	LHWW	Nydønning	ST	0096 R	JWMT
Lady Linda	N	0043 V	JXLV	Midtbank	R	0059 ES	LAYR	Nye Ringbas	SF	0001 V	LGDT
Lagunen	R	0036 K	LMUQ	Midtflu	R	0008 KV	LDOQ	Nyfalken	M	0195 HØ	LJNV
Laksholm	R	0001 G	LMDQ	Midøy Viking	M	0055 MD	LJRI	Nyfangst	F	0099 L	LHYV
Landegoværing	N	0490 B	JWTV	Mikal Berntsen	T	0037 LK	JXBW	Nygrunn	N	0004 AH	LEGG
Landkjenning	M	0444 SM	LNJU	Mjelafisk	N	0162 A	LCCO	Nygård	F	0100 HV	LMKZ
Langaune	T	0020 SA	JWSE	Mjosund	T	0201 BG	LENQ	Nygårdsjøen	SF	0070 V	LGBQ
Langenes 2	SF	0221 F	LKYI	M.Nilsen	F	0004 H	LKVW	Nygård-Viking	T	0044 T	LKIX
Langstein	M	0077 F	LEPZ	Movik	N	0057 F	LEBY	Nyheimbuen	N	0620 V	LAER
Langsund	T	0086 T	LNBL	Mollaværing	N	0038 V	LJSU	Nyhorizont	T	0002 LK	LGAT
Langvin	M	0019 A	JXSZ	Monica	VA	0044 K	LAYX	Ny-Koral	SF	0018 F	JXLO
Lano	M	0090 H	LNDJ	Mostein	R	0370 K	LJXH	Nyrapp	M	0136 F	LCVG
Laukholm Junior	N	0100 BR	JXGM	Mot Jr	H	0092 K	JXGR	Nystein	NT	0150 V	JXPU
Laukvikbuen	N	0025 V	LKXA	Mot Senior	F	0234 NK	LCJO	Nystrand	H	0115 B	JWOC
Laukvikværing	N	0099 MS	LLKD	Murholm	N	0016 ME	LEIU	Nystrøm	M	0083 G	LERX

XVI

Navn	Reg.-Merke	Kjenn.signal	Navn	Reg.-Merke	Kjenn.signal	Navn	Reg.-Merke	Kjenn.signal
Nytind	F 0080	NK LHNN	Reflex	M 0024	S LCZH	Selbjørn	R 0008	ES LJYK
Nytun	N 0030	Ø LEXL	Reholm	N 0146	SG LLUU	Selfjordbuen	T 0010	TN JXII
Nyvården	T 0060	I LEMK	Reine	N 0279	SO LGUW	Selis	T 0050	B LJYJ
Nyvoll Senior	M 0225	G LALS	Reinebuen	N 0026	MS LAHG	Selvåg Senior	N 0510	ME LNZA
Nøkkerosa	Ø 0199	H LNMVW	Reinevåg	N 0001	MS LMVN	Senet	Ø 0088	O JWYM
Ocean Trawler	M 0096	HØ LNBR	Reitebris	M 0035	HØ LKAL	Senholmen	N 0382	A LKND
Odd Erik	F 0090	BD JXAX	Remifisk	T 0063	BG LIPD	Senjafisk	T 0264	LK LLNP
Odd Tore	F 0010	LB LLIH	Remming	R 0020	F JWQI	Senjafjord	T 0160	BG LLKK
Oddholm	M 0269	HØ LKPS	Remo	SF 0077	S JXBZ	Senjasund	T 0125	LK LNQI
Oddvar Jr.	F 0647	M LMRE	Remøy	M 0043	HØ JWYV	Senjatrål	T 0047	LK LKER
Ole Bakk	H 0040	AV LIRA	Remøy-Viking	M 0145	HØ LHVP	Senjaværing	T 0085	LK LAIS
Ole Elvan	N 0011	A JXSK	Renså	R 0743	K LCKV	Shanty	H 0025	O LLRS
Ole Martin	ST 0019	O LMXF	Retor	N 0023	HR LIXC	Shirley	VA 0071	FS LNPU
Ole Nordgård	T 0006	T LNOA	Rigu	R 0146	ES JXDY	Sidni	Ø 0061	H LCXY
Ole Oskar	N 0450	V LMQT	Rima	VA 0050	F LGZB	Sifjordværing	T 0260	TK JXPO
Ole Sætremyr	SF 0100	V LGFE	Rindar	M 0016	EE LFGX	Stigerland	N 0356	Ø LDAN
Ole Torrisen	N 0540	ME LLKH	Rindenes	SF 0010	F LDDW	Siglar	H 0048	ØN LLCX
Ole Willassen	N 0016	V LNLR	Rindøy	R 0242	K LGPQ	Signal	VA 0034	K LGSR
Onsøyværing	Ø 0025	O LMZI	Ringskjær Nord	N 0203	F LGHT	Silver	R 0071	U LLTJ
Opal	M 0001	AK JXSF	Ringvassøy	T 0022	T JXOK	Sirafisk	R 0048	U LHTT
Ordinat	H 0250	AV LAEH	Risholm	N 0050	V LEAD	Siratrål	N 0044	RT JWXX
Orfjord	M 0018	AV LJOH	Rita Eline	F 0096	V LCLW	Sissel Torild	T 0221	K JWOB
Orient	M 0032	HØ JWTG	Rita Harriet	N 0181	VV LEWK	Sivert Senior	F 0200	G LIXE
Orkan	N 0294	V LLXC	Rita-Renate	N 0026	AH LLNC	Sjannøy	R 0041	TV JXNS
Oront	N 0081	VV LJGW	Roald Olsen	N 0053	Ø JXQU	Sjarm	M 0472	SM JWYL
Osan	N 0053	H LGJO	Roaldnes	M 0037	G LMNL	Sjonagutt	N 0001	RA LCQK
Osholm	M 0322	A LHWI	Roaldsen Senior	T 0005	G LCFQ	Sjøbas	SF 0200	V LDFK
Oslogutt	T 0073	T LHII	Robertson	T 0182	BG LKPI	Sjøbris	M 0046	HØ LELC
Osvaldson	F 0052	B LDYE	Rogøysund	H 0058	B LFAU	Sjøfisk	N 0500	HR LJXU
Otrøyving	M 0006	MD JWÖW	Roholmen	N 0380	VV LNAD	Sjøfuglen 2	M 0024	HØ LJSK
Ottar Birting	M 0101	AK JXHB	Rokkflu	VA 0081	F LHIG	Sjøholm	H 0315	ØN LJHC
Otterbank	VA 0063	S LKTW	Rollon	M 0199	HØ JWVV	Sjømann	H 0020	B LCCR
Otterholm	N 0175	LN LMPB	Rollon 1	H 0020	O LKLQ	Sjøodd	T 0029	LK JXFZ
P J Senior	F 0055	S LEOP	Ronny	H 0145	A LNRS	Sjøtun	T 0012	K LCOL
Patchbank	R 0030	K LKAJ	Rosund	M 0117	G LNWW	Sjøvarden	ST 0065	H LGYE
Paul Senior	M 0174	AV LLVA	Rover	N 0026	BØ LKAI	Sjøvik	M 0096	MD LLCF
Peder Aarseth	M 0016	A LMUD	Roy Frode	N 0082	V LKXQ	Skagenes	N 0046	V LJLI
Peder Huse	M 0097	SØ LJHJ	Royal	R 0010	ES LNNE	Skagholm	ST 0804	F LJLL
Peik	H 0181	B LJHA	Roy-Halvard	F 0067	B LNCK	Skagkjær	N 0001	H LGVL
Pero	M 0081	VD LMJF	Rubb	VA 0033	F LHDE	Skagøysund	T 0060	T LNSR
Persfjord	T 0057	H JXOS	Rubin	H 0065	B LDGO	Skaidi	F 0086	H LNMY
Piraja	VA 0095	K LMTJ	Ruma	M 0114	SØ JWPX	Skarbjørn	M 0003	A JXNQ
Pirion	VA 0140	F LDYM	Rundfjell	F 0025	KD LJQH	Skarbø Viking	M 0085	A LNZH
Plarex	H 0041	AV LJON	Rune Nilsen	SF 0089	F LFNV	Skaregg	M 0193	G LLOL
Polar Fjord	H 0040	BN LCOH	Runing	M 0061	VS LEVW	Skarhaug	M 0002	H LAQE
Polar Harvester	NT 0444	V JXPD	Ryssenæs	R 0070	TV LLIO	Skarheim	M 0008	A LLJU
Polar Sea	M 0180	HØ LCGX	Rystadbuen	N 0006	V LKKO	Skarheim Senior	N 0004	V JWYH
Polar Star	M 0014	HD LNMJ	Rystraum	T 0017	T JXAN	Skarholmen	N 0062	BØ LLLV
Polar Viking	T 0228	KD LKTG	Rødholmen	N 0145	V LKMY	Skarodd	M 0069	G LGFN
Polara	M 0068	HØ LLMX	Rødøyværing	N 0300	R LDYL	Skarsol	T 0042	S JWUD
Polarbas	T 0024	T LCSE	Røingen	N 0053	R LLSI	Skarstein	AA 0006	G LLHP
Polarfangst	T 0099	T LGPZ	Røringen	M 0173	G LLJB	Skille Junior	N 0221	BR JWQT
Polarhav	T 0054	T LATF	Røstnesvåg	N 0014	VV LEDC	Skjervøyfisk	T 0667	S LMNJ
Polarvind	SF 0017	S JWUJ	Røttingøy	H 0055	O LDGA	Skjongnes	M 0072	G LCBG
Ponny	VA 0096	F LLYY	Røvær	R 0030	SO LCWE	Skjærping	R 0030	ES LFBA
Porsangergutt	F 0148	P LCJQ	Røyrbuen	SF 0030	S LFXK	Skogsøyværing	N 0270	Ø LJLR
Prestfjord	N 0200	Ø JXNA	Sajana	R 0001	ES JXJK	Skolmen	N 0148	VV JXIX
Presttind	F 0260	LB LNHY	Salthammer	N 0173	L LJVH	Skomsøy	SF 0048	V LNZW
Racon	VA 0065	S LAZW	Saltskaaren	SF 0339	SU LJTO	Skreien	N 0178	F LKPY
Radar	R 0707	K LKXW	Sandeværing	M 0082	S JXXL	Skrolsvik	T 0138	TN LHNS
Radin	T 0330	L LDUJ	Sandvær	N 0165	MS LJIZ	Skulbaren	T 0019	T LKTM
Ragnar Senior	F 0080	H LNAK	Sandøyodd	M 0005	AV JXQY	Skulegg	M 0250	SM LAOJ
Ragnvald Senior	T 0161	LK JWVR	Sarnes	F 0024	BD LMSR	Skutnes	T 0348	S LLUV
Rairo	F 0069	H LLAX	Sea Prawn	T 0014	T JXNI	Skuvingen	N 0004	H LNVI
Raiti	F 0074	H LAMC	Saibas	N 0250	SG LKIH	Skåkbøen	F 0041	LB LLPO
Ramoen	M 0002	VD LDCE	Seidon	R 0064	K LLEX	Skårholm	R 0112	K LDXT
Ramsøysund	ST 0086	O LHPT	Seiko	M 0046	H LAEK	Slaatterøy	H 0012	AV JXAM
Rango	N 0015	V LMJQ	Seilsjø	VA 0014	F LMIC	Smragd	M 0064	HØ LGSE
Rangøy	T 0359	T LIVH	Seir	M 0104	H JXDZ	Smines	SF 0140	S JXHX
Rav	ST 0040	O JXML	Seira	F 0042	BD LKWR	Småliær	M 0039	S LCVF

XVII

Navn	Reg.-Merke	Kjenn.signal	Navn	Reg.-Merke	Kjenn.signal	Navn	Reg.-Merke	Kjenn.signal
Småvik	F 0144 S	JWRL	Svein Frode	N 0012 V	LHFF	Trålfisk	M 0042 SA	LNUS
Snoopy	R 0194 K	LMEF	Svein Ketil	N 0220 A	LHQC	Tuften	M 0087 H	LGKO
Snorre	T 0077 T	LGLJ	Svenn-Arne	F 0035 A	LNTJ	Tumlären	R 0044 K	LARW
Snøgg II	M 0078 HØ	LIPH	Sverdrupson	T 0092 S	LCNO	Tunfisk	N 0180 L	LNEL
Solbas	SF 0136 SU	LMUG	Sverre 4	N 0162 G	LHNB	Tviskjær	VA 0020 F	LCVI
Solglytt 1	M 0004 AV	LHJG	Svolværing	N 0648 V	LEVR	Tælavåg	H 0059 S	LFNB
Solheim Senior	M 0008 F	LAHE	Sylvester	R 0009 K	LNTK	Tønsnes	T 0041 T	LAIH
Solholm	R 0011 B	LEUG	Synes	M 0077 A	LNCO	Tørnskjær	T 0122 LK	LELS
Solskjær	M 0107 G	LNK	Sæbjørn	M 0027 VD	LKOJ	Uksnøy	M 0075 SØ	LKOL
Solstrand	N 0063 F	JXEW	Sælodden	H 0004 ØN	LJAE	Ulla	M 0196 SØ	LGGD
Solværskjær	N 0310 BR	LETN	Sætring	M 0055 G	LEZS	Ullaholm	M 0048 H	LKHT
Solvår	H 0440 B	LIWO	Sæviking	M 0072 HØ	LNPB	Ulven	H 0086 ØN	LKDF
Solføyvåg	M 0112 F	LNCL	Søgnejenta	VA 0004 S	LFET	Unni Marie	R 0210 K	LMNP
Sommarøybuven	M 0006 H	LHVW	Sølvi Karin	R 0080 HA	JXGY	Vadsøjenta	F 0002 VS	LHNX
Sonar	SF 0065 A	LMHB	Sørbøen	N 0350 ME	JWQY	Vadsøtrål	F 0184 VS	LLCU
Sortland	N 0040 H	LAOJ	Sørlvs	VA 0062 K	LMPI	Vakøy	T 0112 T	LAXC
Speis	VA 0017 K	JXCH	Sør-Troms	T 0005 H	LDEE	Vannvåg	T 0002 K	LCQU
Staalnes	SF 0245 S	LKVD	Søtrål	R 0002 HA	LNZV	Varak	M 0009 A	LNOA
Staaløy	H 0038 AV	LHAI	Sørvær	F 0136 HV	LATR	Varberg	R 0100 ES	LHPJ
Stadhav	T 0001 K	LNFB	Sørgysund	N 0070 A	LNMP	Vardar	N 0235 ME	LKCY
Stallo	F 0084 H	JXTZ	Søroytrål	M 0010 HØ	LNGH	Vareng	T 0090 L	LFGN
Stavøy	ST 0047 A	LCTA	Søviknes	M 0028 HØ	LJGK	Vargsundfisk	F 0075 KD	LCAB
Stein Bjarne	NT 0303 V	LLLA	Talbor	H 0087 AV	LMRX	Varhaug	N 0011 VV	LEZV
Stein Gerhard	F 0071 NK	JWVK	Tampen	M 0001 HD	LEBB	Vasstind	T 0164 T	LØTA
Stenbakken	T 0429 T	LDBY	Tangen	M 0285 HØ	LDSD	Vea	R 0812 K	LNXX
Stentor	F 0019 BD	LFCI	Tangstadværing	N 0300 VV	JXLH	Vea Jr.	R 0011 K	JXKF
Stian Andre	T 0160 L	LDHL	Teigenes	M 0120 HØ	JWSG	Veafisk	R 0033 B	LIZF
Stig Ivar	F 0056 B	LHMZ	Teigesund	SF 0040 S	LNST	Veagutt	R 0494 K	LEKC
Stig Magne	T 0007 TK	JWRR	Ternholm	T 0566 S	LLWY	Veatrål	F 0032 LB	LLGX
Stig Willy	F 0026 B	LETW	Thevik	ST 0001 HE	LFMR	Veidar 1	M 0109 G	LDUR
Storeknut	H 0090 AV	JXTW	Thule	H 0099 K	LKIC	Veiding	R 0067 K	LAYI
Storhav	H 0096 AV	LMWV	T.O. Senior	F 0100 M	LHVR	Veidværing	ST 0051 O	LLML
Stormfuglen	M 0038 AV	LWVS	Tøftøysund	H 0202 B	LENP	Veslekari	M 0017 VN	LCCN
Storskjær	F 0009 V	LEDH	Tojako	M 0065 AV	LNIV	Vestbas	M 0033 HØ	LXXH
Strand Senior	M 0025 H	JWZU	Tokai	F 0076 HV	LKWD	Vestbrona	H 0071 K	LLSP
Strandar	M 0007 SØ	LM8279	Toliko	ST 0041 R	LASX	Vesterveg	H 0169 AV	LADL
Strandby	T 0137 BG	LHTF	Tona	H 0015 KM	LJHG	Vestervon	SF 0091 A	LLMP
Stratos	N 0160 VV	LLMJ	Tonefjell	N 0075 Ø	LNGI	Vestfart	SF 0022 B	LNPE
Straumbas	N 0045 H	JWXM	Tonny	R 0022 HA	LDVR	Vestfjor	N 0171 V	LDUX
Straumberg	N 0002 LF	LIOD	Topsy	Ø 0235 H	LLLU	Vestfjord Sør	VA 0005 K	3YQZ
Straumbuen	T 0022 K	JXKW	Tor Angel	N 0014 MS	LLOH	Vestflud	M 0073 S	JWVC
Straumingen	N 0089 F	LDNX	Tor Kristian	F 0086 NK	LNMC	Vestglans	T 0020 SD	LNVT
Stridsholm	H 0083 ØN	LNFG	Tor-Arne	M 0042 S	JXGE	Vestis	F 0016 HV	LLFS
Stronøy	H 0022 O	LGEY	Torberg	M 0035 G	LGOK	Vestkapp	SF 0050 S	LGRD
Strålu II	R 0027 ES	LIUN	Torbjørn Werner	R 0029 KV	LAKE	Vestliner	SF 0090 V	LLJM
Styrenes	H 0170 ØN	LDKD	Tore Junior	M 0015 G	LPWZ	Vestnes	N 0062 RA	LEMB
Støagutten	Ø 0018 R	LMVW	Torell	M 0072 H	LNPW	Vesttind	N 0032 H	LNNS
Støbak	M 0020 G	LJUU	Torgeirson	F 0076 H	LEAK	Vestviking	H 0190 AV	LIAB
Støttværingen	N 0200 ME	LHAJ	Torgværing	N 0006 BR	LMAY	Vestvær	F 0028 B	LFIT
Stålbjørn	M 0072 F	JWVK	Tor-Inge	N 0077 F	LJBK	Vestvågøy	N 0004 VV	JWZT
Stålegg Junior	M 0063 S	LGSA	Torlaug	V 0005 S	LFYD	Vestøy	SF 0050 A	LCSR
Stålegg Senior	M 0165 S	LHOK	Torsver	NT 0116 V	LDRH	Vibeke Helen	T 0039 T	JXEM
Stålgutt	VA 0087 K	LEPK	Traal	R 0031 K	LALI	Vidjenes	F 0207 VS	JXHI
Stålodd	T 0070 LK	LNRR	Tress Pioneer	M 0079 HØ	JXDN	Viggis	R 0020 H	LFBE
Stålsund	SF 0005 S	LEKF	Trogangen	N 0261 H	LEOE	Viggo Andre	N 0111 VV	JWRA
Ståltind	N 0062 H	LKON	Tromsland	T 0010 LK	JXDH	Vikanes Senior	M 0053 S	LXCN
Suderøy	H 0050 A	LAIU	Tromstind	T 0393 T	LFVB	Vikanøy	N 0211 BØ	LKJG
Sula	M 0004 A	LARE	Tromsøybuven	T 0064 SA	JWWE	Vikavaag	M 0094 F	JXJT
Sulafisk	M 0015 SA	LCTD	Trond Erling	N 0155 BØ	LMMT	Vikberg	N 0010 F	LHBY
Sulaholm	ST 0140 F	LMPQ	Trond Ronny	N 0363 Ø	LMUZ	Vikenes	R 0527 K	LHVQ
Sulejenta	SF 0042 SU	LMFG	Trond-Kjethil	T 0198 LK	LMMN	Vikingbank	R 0225 K	LMQU
Sulestein	H 0048 F	LJTN	Trondskjær	T 0056 LK	LJKV	Vikmark	SF 0019 S	LKLD
Suløfisk	F 0138 G	LHMB	Tronøy	T 0088 B	LANT	Vikstein	ST 0020 AA	LMYZ
Sundskjær	T 0184 LK	LHIL	Tryggholm	SF 0065 SU	LMZM	Vima	SF 0194 F	LJLG
Sundsværingen	NT 0363 V	LNUF	Trygvason	H 0310 B	LMPP	Vingholm	M 0180 AV	LGLQ
Svanaug Elise	ST 0019 F	LJDR	Trysil-Gutten	N 0233 MS	LILZ	Vinjesund	T 0569 LK	LAYZ
Svanodd	M 0026 HØ	LAXT	Trænabanken	N 0007 TN	LAYH	Voidsund	M 0021 HØ	LALM
Svatind	N 0143 MS	LCVT	Trænværing	N 0013 TN	LJSX	Volstad Viking	M 0001 A	LAIR
Svebas	N 0200 B	JXHY	Trønderbuven	ST 0103 H	LCVO	Vonar	M 0088 SØ	LJNQ
Svebåen	N 0045 A	LLWA	Trøndergut	N 0226 MS	JXGB	Værland	M 0058 H	LAKW

XVIII

Navn	Reg.-Merke	Kjenn.signal	Navn	Reg.-Merke	Kjenn.signal	Navn	Reg.-Merke	Kjenn.signal
Værøybuen	N 0010 VR	LATQ	Øksnesfisk 1	N 0440 Ø	LMZS	Øybuen	M 0075 F	JXMK
Værøyværing	VA 0120 K	LFUK	Øragutt	T 0050 L	JXCY	Øyfisk	SF 0093 V	LMRF
Vågakall	N 0009 V	LNWT	Ørnfløy	T 0207 T	LMJZ	Øyliner	M 0061 AV	LETQ
Vågamot	N 0121 V	LCKM	Østbas	T 0068 G	LJRG	Øystein Angel	N 0210 F	JXLG
Vågamøy	N 0007 V	LNCC	Østervaag	T 0001 MV	LNPL	Øyvåg	F 0042 NK	LNBJ
Vågar	M 0257 SM	LHLX	Østrem	R 0034 U	JXJH	Åkrabuen	F 0198 NK	LFGT
Vågaværing	N 0266 V	LKEA	Øvrabøen	R 0005 B	LDIW	Årviksand	T 0320 T	LJNL
Vågen Senior	M 0151 AV	LKDR	Øyabas Junior	F 0150 M	LNRD	Åse Ringnes	H 0056 T	JXRV
Vågstein	SF 0015 V	LIRC	Øyaren	SF 0051 V	LLLY	Åserøybuen	N 0010 SO	LNRE
Vågsøygutt	SF 0221 V	LCWJ	Øyasund	M 0008 AV	LGLX	Åsvang Senior	N 0164 A	JXDG
Walker	N 0030 A	LDEU	Øybard	M 0122 G	LGNO			
Willassen Sen.	N 0041 V	LEME	Øybas	M 0071 HØ	LJRA			

REGISTER
over
MERKEPLIKTIGE NORSKE FISKEFARKOSTER
1988

F-A Alta

Farkostens nummer, type og navn	Meter			Tonn		Matr. år	Bygge- år	Bygge- år	Motor Merke	Motor Byggeår	H.K.	Eierens (den korresponderende reder) navn og postadresse
	Lengde	Bredde	Dybde	I	II							

Finnmark

F-A Alta — tilsynsmann: Strøm, Magnus, Bukta, 9510 Elvebakken

1 å	Ellinor	5.0	1.8	—	—	—	P	79	Evinr	80	9	Johannes Hansen, 9545 Bognelv
2 kr	Soløysund	* 14.9	4.5	—	24	—	T	70	GM	81	244	Asbjørn Svendsen, Boks 133, 9640 Kvalfjord
3 kr	Svend Kåre	* 10.3	3.1	—	8	—	T	77	Perkin	77	95	Kåre Knutsen, 9540 Talvik
5 å	Tommy	5.9	1.8	—	—	—	T	61	Sabb	67	8	Kr.Kristiansen, 9640 Kvalfjord
9 å	Laksen	5.1	1.6	—	—	—	T	63	Johns	64	5	Arnold Olsen, 9534 Storekorsnes
13 å	Elsa	* 6.8	2.3	—	4	—	P	70	BMC	—	30	Ole Olsen, 9640 Kvalfjord
15 kr	Per Gunnar	* 9.5	3.1	—	9	—	T	77	Ford	76	68	Gunnar Ingebrigtsen, 9534 Storekorsnes
16 å	Olga	5.3	2.1	—	—	—	P	78	Evinr	77	25	Birger Strifelt, Amtmannsneset, 9510 Elvebakken
19 å	Per-Hugo	8.0	3.0	—	—	—	T	71	Sabb	70	16	Sverre Andersen mfl, 9538 Store Lerresfj.
20 å	Klubben	8.1	2.5	—	—	—	T	70	Isuzu	84	40	Roald Røkeberg, 9535 Nyvoll
21 å	Borghild	8.1	2.3	—	—	—	T	70	Sabb	72	20	Ole Nilsen, 9535 Nyvoll
22 å	Fors II	5.7	1.8	—	—	—	P	79	Evinr	79	25	Peder Eriksen, 9644 Hakkstabben
23 å	Laksen	4.7	1.5	—	—	—	T	48	Evinr	56	5	Osvald Engvik, 9540 Talvik
24 å	Turid	8.1	2.4	—	—	—	T	69	Sabb	69	10	Arild Bjørnfeld, 9535 Nyvoll
25 kr	Eva	* 7.6	2.5	—	—	—	P	80	Sabb	79	22	Hendrik Mortensen, 9640 Kvalfjord
26 å	Pan	4.0	1.6	—	—	—	T	67	Johns	79	6	Sigvald Sjursen, 9538 Store Lerresfj.
28	Risholm	* 10.6	3.7	1.7	12	—	P	87	Isuzu	86	145	Nils A. Nilsen, Boks 2154, 9510 Elvebakken
30 å	Heidi	4.7	1.8	—	—	—	T	68	Johns	67	5	Arnold Andersen, 9510 Elvebakken
31 å	Pusteng	4.2	1.7	—	—	—	P	85	Yamaha	85	10	John Pedersen, Apanesveien 10, 9500 Alta
33 å	Hege Cristin	5.4	2.1	—	—	—	P	86	Johns	86	20	Erland Kristoffersen, Buktaveien 21, 9510 Elvebakken
34 å	Hildus	4.2	1.5	—	—	—	T	70	Archim	79	3	Ole M.Nilsen, 9535 Nyvoll
35	Svenn-Arne	* 16.3	4.5	—	28	—	T	67	Caterp	79	220	E.N.Linnes, Gakoriveien, 9500 Alta
36 kr	Sandsøy	* 8.6	2.7	—	7	—	P	72	Perkin	72	62	Birger E.Strifeldt, Amtmannsneset, 9510 Elvebakken
37 å	Terna	4.3	1.5	—	—	—	A	84	Marin	85	20	Jonny Johansen, 9537 Komagfjord
39 å	Eli	5.3	1.9	—	—	—	P	82	Evinr	82	20	Nils Hansen, Skillefjord, 9534 Storekorsnes
40 å	Havfruen	5.6	2.1	—	—	—	P	83	Evinr	83	20	Anfinn Pedersen, 9534 Storekorsnes
41 å	Rune	5.0	2.2	—	—	—	P	72	Suzuki	72	5	T.Johansen, Leirbotn, 9530 Kviby
43 å	Stine	6.5	2.2	—	—	—	T	75	Sabb	75	10	Ingvald Ring, 9645 Altneset
45 å	Ivei	5.0	1.8	—	—	—	P	71	Mercur	71	10	Georg Guttormsen, 9533 Kongshus
46 å	Maiblomst	5.0	1.5	—	—	—	P	64	Evinr	80	12	Ove Evert Hansen, 9540 Talvik
47	Talvikbuen	* 9.6	3.2	—	8	—	P	82	Perkin	82	62	Kenneth Kristiansen, 9540 Talvik
48	Gunn-May	* 10.6	3.8	—	14	—	P	77	Sabb	83	130	Oddvar Nilsen, Boks 2215, 9510 Elvebakken
50	Bingo	* 7.8	2.6	1.2	—	—	P	86	Sabb	86	65	Einar Arild, Maskinsvingen 16, 9500 Alta
51 å	Brødrene Larsen	5.5	2.0	—	—	—	T	69	Cresc	70	5	Eilif Larsen, 9536 Korsfjorden
55 kr	Bjørnung	* 9.5	3.2	—	8	—	P	73	Perkin	72	96	Kjell Bjørnar Ingebrigtsen mfl, 9537 Komagfjord
56 å	Fjærlytten	5.3	1.5	—	—	—	T	80	Suzuki	83	6	Ole Småvik, 9530 Kviby
58 kr	Liljen	* 8.9	2.8	—	5	—	T	60	Bukh	70	46	Odd Egil Svendsen, 9534 Storekorsnes
59 å	Tomas	4.7	1.5	—	—	—	T	60	Tomos	73	4	Ole Fredriksen, 9538 Store Lerresfj.
60 å	Teisten	4.7	1.4	—	—	—	T	—	Tomos	—	4	Alf N.Johannessen, 9540 Talvik
63 kr	Ringsjør	8.4	2.6	—	—	—	T	46	Rapp	49	14	Arne J.Wiik, Postboks 5, 9501 Alta
66 å	Sjøgutten	* 9.1	2.7	—	—	—	T	82	Sabb	82	30	Kenneth Kristiansen, 9540 Talvik
69 å	Løkeng	5.0	1.3	—	—	—	T	68	Johns	70	3	Reidar Thomassen, 9539 Lerresfjord
70 kr	Fisketind	* 9.3	3.0	—	—	—	T	80	Perkin	80	62	Andreas N.Hansen, 9539 Lerresfjord
71 å	Lita	4.7	2.0	—	—	—	P	84	Evinr	85	6	Salmar A.Karlsen, 9640 Kvalfjord
72 å	Rullett	6.9	2.5	—	—	—	T	68	Sabb	60	8	Aksel Ring, 9645 Altneset
73 å	Nor	5.3	1.8	—	—	—	T	55	Mercur	70	4	Nils Johansen, 9537 Komagfjord
75 kr	Gry	7.5	2.8	—	—	—	T	66	BMC	77	30	Hetlei Evertsen, 9537 Komagfjord
77 kr	Fiskarjenta	* 9.5	3.1	1.3	8	—	T	78	Ford	78	100	Arne Ingebrigtsen, 9534 Storekorsnes
79 å	Åge	6.2	2.2	—	—	—	T	71	Sabb	71	10	Ole J.Urbrått, 9539 Lerresfjord
80 å	Frigg	7.3	2.5	—	—	—	T	70	Volvo	74	36	Nikolai Nilsen, 9535 Nyvoll
81 kr	Ringnes	* 8.8	2.9	—	6	—	T	78	MWM	82	51	Odin Ring, 9645 Altneset
82 kr	Tore-Marie	8.4	2.9	—	—	—	T	57	Sabb	78	30	Kåre Nyvoll, 9535 Nyvoll
83 å	Skreien	5.4	2.1	—	—	—	P	79	Evinr	79	9	Arnold Olsen, 9534 Storekorsnes

Finnmark

F-A Alta

Farkostens nummer, type og navn	Meter			Tonn		Matr.	Bygge- år	Motor		Eierens (den korresponderende reder) navn og postadresse
	Lengde	Bredde	Dybde	I	II			Merke	Byggeår	
84 kr Pluto	8.1	3.4	—	—	—	T	56	Perkin	70	35 Trond Henriksen, 9538 Store Lerresfj.
88 å Kjell Ove	5.3	2.0	—	—	—	P	84	Yamaha	73	25 Einar Arild, Maskinsvingen 16, 9500 Alta
91 kr Cato	* 8.0	2.6	—	5	—	P	76	Sabb	75	16 Alfred Åsheim, Boks 11, 9501 Alta
92 kr Randi	* 9.4	3.0	—	7	—	P	76	MWM	76	102 Torleif Eriksen, 9640 Kvalfjord
93 å Egil	7.8	2.2	—	—	—	T	67	Sabb	67	16 Leif M.Henriksen, 9537 Komagfjord
94 Terna	* 6.3	2.4	.8	—	—	P	86	Yanmar	86	34 Kåre Kristiansen, Storsansnes, 9540 Talvik
95 å Bråttsjø	* 7.1	2.6	1.5	—	—	T	65	Sabb	67	8 Nils Kristian Mikkelsen, 9640 Kvalfjord
98 å Måken	7.5	2.6	—	—	—	T	72	Sabb	72	22 Ragnvald Johannessen, 9536 Korsfjorden
105 å Lena	5.0	1.6	—	—	—	T	55	Tomos	69	4 Torgeir Mikkola, 9640 Kvalfjord
106 å Elin	5.1	1.8	—	—	—	T	67	Johns	67	9 Ole Ingebrigtsen, 9534 Storekorsnes
107 Silje	* 9.7	3.4	—	11	—	P	77	MWM	81	102 Roald Stufeldt, Amtmannsnes, 9500 Alta
108 å Solglimt	5.3	1.6	—	—	—	P	80	Evinr	78	25 Håkon Monsen, 9540 Talvik
113 å Vårsol	5.1	1.7	—	—	—	T	79	Evinr	78	4 Petter J.Andersen, 9540 Talvik
116 å Skorgenes	6.9	2.2	—	—	—	T	64	Sabb	65	8 Hilmar Pettersen, Kåfjord, 9500 Alta
117 å Nelson	5.3	1.7	—	—	—	P	77	Johns	77	15 Torbjørn Olsen, 9534 Storekorsnes
118 å Sivert	5.0	1.6	—	—	—	T	60	Mercur	70	4 Alf Pedersen, 9534 Storekorsnes
120 Olsen Senior	* 10.6	3.8	1.5	—	—	P	87	Skandi	87	131 Torbjørn Olsen, Karl Johansvei 1, 9500 Alta
121 kr Sirius	* 9.4	3.0	—	9	—	P	82	Sabb	82	68 Sigmund Jakobsen, 9534 Storekorsnes
122 kr Breivik	10.0	3.2	—	—	—	T	36	Bukh	73	68 Kurt W.Borg mfl, 9536 Korsfjorden
123 å Pellikan	4.7	1.8	—	—	—	P	76	Evinr	77	25 Arnt Ring, 9645 Altneset
124 å Gråspurv	5.0	1.5	—	—	—	T	64	Briggs	68	4 Petter J.Nilsen, 9539 Lerresfjord
125 å Kari	5.0	1.5	—	—	—	T	71	Marin	77	6 Egil Thodesen, 9640 Kvalfjord
129 kr Luna	7.5	2.5	—	—	—	P	69	Sabb	69	22 Agnar H. Murberg, 9538 Store Lerresfj.
131 å Kobben	5.3	1.8	—	—	—	P	75	Mercur	75	9 Kjell Myreng, 9539 Lerresfjord
133 kr John H	* 7.8	2.9	—	5	—	T	62	Perkin	75	62 Oddbjørn Strand, 9534 Storekorsnes
134 å Brura	4.0	1.5	—	—	—	T	—	Mercur	74	7 Håkon Monsen, Storsandnes, 9540 Talvik
135 kr Virgo	8.1	3.3	—	—	—	T	73	Ford	73	37 Eilif Larsen, 9536 Korsfjorden
137 å Ringo	4.2	1.6	—	—	—	P	79	Evinr	79	25 Johnny Ring, 9645 Altneset
139 kr Sjøblink	* 10.3	3.4	—	10	—	T	74	MWM	80	102 H.Småvik, Vesterhaugvn., 9500 Alta
140 å Janina	4.2	1.6	—	—	—	P	81	Marin	81	20 Werner Andersen, 9537 Komagfjord
141 å Steren	4.3	1.4	—	—	—	P	72	Evinr	72	6 Erling Nilsen, Simanes, 9500 Alta
142 å Terna	4.3	1.5	—	—	—	P	79	Evinr	79	25 Asle Ring, 9645 Altneset
143 å Snagg Junjord	5.3	2.2	—	—	—	P	81	Johns	76	20 Ole Hagen, 9530 Kviby
147 å Skrubben	4.5	1.4	—	—	—	T	75	Mercur	75	4 Leif M.Henriksen, 9537 Komagfjord
148 k Unn	8.1	2.2	—	—	—	T	—	Sabb	47	5 Reidar Pedersen, 9640 Kvalfjord
149 å Eva	5.1	1.9	—	—	—	P	84	Yamaha	83	30 Alfred Åsheim, Boks 11, 9501 Alta
150 kr Sjøstjerna	* 9.4	3.0	—	—	—	P	79	Sabb	79	68 Roald Hoff, Postboks 34, 9501 Alta
152 å Steines	7.2	2.5	—	—	—	T	53	Sabb	53	5 Erling Nilsen, Simanes, 9500 Alta
153 Anniken	* 9.9	3.0	—	7	—	P	73	Perkin	72	95 Oddmund Aleksandersen, Amtmannsnes, 9510 Elvebakken
154 å Edle	6.9	2.4	—	—	—	T	75	Sabb	75	10 Magnus Monsen, 9539 Lerresfjord
156 å Terna	5.1	1.6	—	—	—	T	75	Suzuki	73	9 John Reidar Nilsen, 9510 Elvebakken
157 å Turi	4.3	1.5	—	—	—	T	75	Evinr	—	6 Ragnvald Johannessen, 9536 Korsfjorden
158 kr Konrad	7.2	2.5	—	—	—	T	67	Sleipn	—	8 Nils K.Johansen, 9537 Komagfjord
159 å Solglimt	5.0	1.9	—	—	—	T	—	Yamaha	80	10 P.J.Andersen, Boks 57, 9540 Talvik
160 kr Holmen	* 9.7	2.8	—	—	—	T	83	Sabb	75	30 Torgeir Mikkola, 9640 Kvalfjord
161 kr Trine	* 8.6	3.1	—	—	—	T	81	Sabb	81	30 Håkon Pedersen, 9640 Kvalfjord
165 å Rud	5.0	1.6	—	—	—	T	65	Evinr	65	4 Leif A.Olufsen, Boks 17, 9500 Alta
169 å Havfruen	4.3	1.5	—	—	—	T	76	Mercur	70	4 Alf Pedersen, 9534 Storekorsnes
173 kr Kvikk	* 7.0	2.5	—	3	—	T	52	Sabb	51	5 Ole Olsen, 9640 Kvalfjord
175 kr Høivikbaaen	* 9.2	3.2	1.7	9	—	P	85	Perkin	85	72 Magnar Andersen mfl, Storbakken, 9510 Elvebakken
176 kr Havbris	* 9.9	2.9	.9	—	—	P	85	Isuzu	85	70 Erling Wirkola mfl, Boks 2071, 9510 Elvebakken
177 å Lille	4.7	1.6	—	—	—	P	81	Yamaha	81	9 Harald Johansen, 9540 Talvik
178 Brusfjeld	* 8.0	2.8	1.3	—	—	P	86	Sabb	85	65 Johan Johansen, Myrsethveien 29, 9500 Alta
179 å Lilla	7.2	2.6	—	—	—	T	50	Sabb	70	8 Salmar Karlsen, 9640 Kvalfjord
181 å Lykken	4.9	1.6	—	—	—	T	76	Evinr	78	6 Kristian Strand, 9530 Kviby
182 kr Kvekk	7.8	2.5	—	—	—	T	72	Sabb	79	30 Torbjørn Murberg, Myrulv.21a, 9510 Elvebakken
183 kr Strand-Senior	8.8	2.8	—	—	—	T	59	Nogva	68	18 Malfred Strand, Myrveien 16b, 9500 Alta
184 kr Sissel	* 8.6	2.5	—	6	—	P	72	Perkin	84	72 Tor-Håkon Hågensen, 9640 Kvalfjord
188 å Bakken	6.2	2.0	—	—	—	T	62	Sabb	62	8 Ragnv.Nilsen, 9539 Lerresfjord
191 å Fisker	4.9	1.4	—	—	—	T	73	Yamaha	73	5 Sigfred Karlsen, 9644 Hakkstabben
192 kr Laila	* 8.1	2.9	—	4	—	T	65	Sabb	73	22 Nils O. Knutsen, 9644 Hakkstabben
194 å Fugløy	7.5	2.0	—	—	—	T	60	Sabb	60	8 Olger Pedersen, 9536 Korsfjorden

F-A Alta

Farkostens nummer, type og navn	Meter			Tonn		Matr.	Bygge-		Motor	Eierens (den korresponderende reder)	
	Lengde	Bredde	Dybde	I	II		år	Merke		Byggeår	H.K.
199 å	Komsen	5.6	—	—	—	P	85	Suzuki	85	40	Arne Ingebrigtsen, 9534 Storekorsnes
200	Polsskjær	* 11.8	3.5	—	11	—	A	76	Deutz	76	280 Harry Kristiansen, 9640 Kvalfjord
201 kr	Oline	* 9.7	3.4	—	8	—	T	57	BMC	75	62 Evald Karlsen, 9644 Hakkstabben
203 å	Lille	5.0	1.5	—	—	—	T	58	Briggs	59	2 Nicolai Nilsen mfl, 9540 Talvik
204 å	Trygvason	6.0	2.7	—	—	—	P	83	Merc	83	25 Odd Trygve Isaksen, Boks 374, 9520 Kautokeino
206	Saki	* 13.6	3.9	—	22	—	A	77	Caterp	77	150 Knut Arild, Marienlund 5, 9500 Alta
207 å	Kobben	4.3	1.5	—	—	—	P	76	Evinr	76	15 Arne Ingebrigtsen, 9534 Storekorsnes
209 å	Arvid	5.6	2.1	—	—	—	P	82	Evinr	82	35 Oddmund Aleksandersen, Amtmannsneset, 9510 Elvebakken
212 å	Huldra	* 8.1	2.6	—	2	—	P	82	Sabb	82	30 Sigvald P.Sjursen mfl, 9538 Store Lerresfj.
213 å	Fiid	5.1	1.5	—	—	—	T	76	Johns	76	9 Nikolai Nilsen, 9535 Nyvoll
214 å	Sofie	4.3	1.5	—	—	—	T	48	Tomos	—	4 Alf Kristiansen, 9538 Store Lerresfj.
217 å	Båen	6.2	2.2	—	—	—	T	—	FM	62	6 Magne Ingebrigtsen, 9534 Storekorsnes
218 å	Tellus	4.7	1.6	—	—	—	T	61	Cresc	81	5 Agnar H Murberg, 9538 Store Lerresfj.
219	Bord-O	7.8	2.8	—	—	—	P	86	Sabb	86	65 Bord O.Gjertsen, Marienlund 9, 9500 Alta
220	Lind Kristin	* 12.8	4.2	—	—	—	P	81	Volvo	81	156 Jens Arild mfl, Marienlund 7, 9500 Alta
222 k	Kuttern	* 8.4	2.9	—	4	—	T	61	Sabb	77	30 Bjørn Ove Andersen, Boks 58, 9539 Lerresfjord
224 k	Grandnes	* 16.5	4.3	—	24	—	T	16	Rapp	53	80 Ragnar Steffensen, 9644 Hakkstabben
226 kr	Sarjenta	* 10.7	3.3	1.5	—	—	P	83	Sabb	83	78 Nils O.Knutsen, Myrv 11a, 9644 Hakkstabben
231	Arild Junior	* 13.7	4.2	—	23	—	S	77	Caterp	77	150 Jens Arild, Marienlund 7, 9500 Alta
232 kr	Skippy	* 9.4	3.2	—	—	—	T	83	Ford	78	2 Kjell Karlsen, 9644 Hakkstabben
234 kr	Bakken 2	7.1	2.6	—	—	—	P	82	Sabb	82	30 Ragnvald Nilsen, 9539 Lerresfjord
236 å	Vesla	5.6	2.2	—	—	—	T	65	Yamaha	74	15 Ole Olsen, 9640 Kvalfjord
240 kr	Lillnæringen	* 8.3	2.5	—	5	—	T	64	Sabb	64	22 Sigfred Karlsen, 9644 Hakkstabben
241	Geir Viktor	7.8	2.8	—	—	—	P	71	Perkin	71	35 Roar Daljord, Rafsbotn, 9510 Elvebakken
243 å	Klar	4.7	1.8	—	—	—	T	50	Sleipn	62	2 M.Lyngmo, 9539 Lerresfjord
244 kr	Havbris	8.7	2.8	—	—	—	T	60	Merc	78	72 Trygve Larsen, Boks 71, 9501 Alta
246 å	Stella	5.3	1.8	—	—	—	T	37	Johns	58	5 Ragnvald Nilsen, 9539 Lerresfjord
248 å	Kvitfisk	5.4	2.1	—	—	—	P	79	Evinr	76	35 Kasper Annfinnsen, 9510 Elvebakken
249 å	Mercury	5.0	1.8	—	—	—	T	63	Mercur	63	3 Edvin Mortensen, 9640 Kvalfjord
250 å	Bonito	7.0	2.4	—	—	—	T	58	Ford	80	50 B.Steffensen, 9644 Hakkstabben
251 å	Fetra	* 7.8	2.4	—	4	—	T	77	Sabb	77	30 Knut Murberg, 9537 Komagfjord
252 å	Mea	5.0	1.5	—	—	—	T	77	Evinr	77	9 Reidar Pedersen, 9640 Kvalfjord
255 kr	Anna-Karina	* 8.0	3.0	—	—	—	T	69	Nogva	66	14 Hjalmar B.Andersen, 9530 Kviby
257 å	Renita	5.4	2.1	—	—	—	P	83	Marin	—	10 Kjell Thomassen, 9545 Bognelv
258 å	Spurv	5.1	1.9	—	—	—	P	75	Evinr	76	20 Erling Nilsen, Somanes, 9500 Alta
259 å	Lykken	4.5	1.2	—	—	—	T	75	Marin	77	20 Johan Johansen jr., 9500 Alta
264 å	Norfi	5.1	1.6	—	—	—	T	75	Mercur	80	6 Gunnar Ingebrigtsen, 9534 Storekorsnes
265	Gunn Mary	* 8.8	2.9	—	9	—	P	78	Perkin	77	95 Erling Holmen, 9540 Talvik
266 kr	Pia	* 10.2	3.4	—	9	—	T	48	Volvo	71	75 Arvid Evertsen, 9537 Komagfjord
267 å	Gunn	4.7	1.8	—	—	—	P	—	Evinr	83	9 Paul Olsen, 9644 Hakkstabben
268 å	Bølgen	5.9	1.8	—	—	—	T	58	Sabb	58	4 Peder Emil Mortensen, 9640 Kvalfjord
269 å	Marit	4.9	1.3	—	—	—	P	74	Suzuki	79	28 Trond Einar Karlsen, 9645 Altneset
272 å	Surabaia	5.1	1.9	—	—	—	P	77	Marin	78	20 Johan Johansen jr., 9500 Alta
273 å	Stella	4.8	1.9	—	—	—	P	85	Evinr	85	30 Peder E.Mortensen, 9640 Kvalfjord
274 kr	Jim-Roger	* 9.5	3.2	—	8	—	P	71	Sabb	70	68 Osvald Ring, 9645 Altneset
275 å	Tempo	4.7	1.9	—	—	—	P	73	Mercur	76	50 Osvald Johan Ring, 9645 Altneset
276 kr	Chalotte	6.9	2.4	—	—	—	P	80	Yanmar	80	22 Arnold Jensen, Apanesv.53, 9500 Alta
277 å	May-Iren	4.4	1.5	—	—	—	T	—	Mercur	79	4 Magnar N.Moen, Boks 44, 9539 Lerresfjord
278 å	Tjosen	5.0	1.9	—	—	—	P	79	Johns	79	25 Walter Thomassen, Ringvn., 9510 Elvebakken
279 s	Ruth	7.5	2.5	—	—	—	T	51	Sabb	55	6 Hermod Knutsen, 9644 Hakkstabben
280 kr	Lykken	* 9.1	2.9	—	7	—	T	58	Perkin	70	62 Herleif Evertsen, 9537 Komagfjord
281	Snøgg	5.1	1.9	—	—	—	P	83	Suzuki	80	28 Rune Monsen, 9534 Storekorsnes
282 å	Rask	5.1	1.8	—	—	—	P	78	Suzuki	78	20 Ingvald Ring, 9645 Altneset
285 kr	Ingos	8.1	2.5	—	—	—	T	66	Sabb	75	30 Ingmar Sjursen, 9538 Store Lerresfj.
287 å	Klakken	5.0	1.8	—	—	—	P	—	Evinr	78	10 Jon Mortensen, 9640 Kvalfjord
289 å	Bella	5.5	2.1	—	—	—	P	79	Johns	79	12 Bjarne Mortensen, 9640 Kvalfjord
290 å	Ørnvik	4.8	1.9	—	—	—	P	85	Evinr	86	50 Einar Ingebrigtsen, 9534 Storekorsnes
291 å	Hege-Helene	6.9	2.5	—	—	—	T	74	Sabb	74	10 Reidar Johan Torsteinsen, 9536 Korsfjorden
292 kr	Anita	7.2	2.2	—	—	—	P	75	Sabb	75	16 Lilly Halvorsen, Elvestrand, 9500 Alta
293 å	Pusur	5.3	2.2	—	—	—	P	68	Evinr	73	50 Arild Bjørnfeld, 9535 Nyvoll
294 å	Vårleik	* 8.3	2.8	1.1	—	—	T	71	Sabb	76	30 Magnar Moen, Boks 44, 9539 Lerresfjord
296 å	Hansvik	5.4	2.1	—	—	—	P	84	Evinr	86	40 Svein Nyvoll, Ternesvingen 7, 9500 Alta

Finnmark

F-A Alta

Farkostens nummer, type og navn	Meter			Tonn		Matr. år	Bygge-		Motor Byggeår	H.K.	Eierens (den korresponderende reder) navn og postadresse	
	Lengde	Bredde	Dybde	I	II		år	Merke				
297 å	Tambor	5,0	1,2	—	—	—	T	81	Evenr	81	6	Hendrik Mortensen, Pollen, 9640 Kvalfjord
299 å	Br.Svendsen	7,5	—	—	—	—	T	—	Sabb	67	8	Annie Svendsen mfl, 9640 Kvalfjord
300 å	Mona	* 8,1	2,6	—	—	—	T	77	Sabb	77	22	Kåre Nilsen, 9539 Lerresfjord
301 kr	Glenn-Remy	6,6	2,3	—	—	—	P	77	Bukh	84	20	Anfinn Pedersen, 9534 Storekorsnes
302 å	Gunn-Eva	* 6,2	1,8	—	—	—	T	62	Sabb	65	8	Olav Nilsen, 9536 Korsfjorden
303	Eiken	* 9,1	2,7	—	—	—	T	78	Sabb	82	30	Sigvald Sjursen, 9538 Store Lerresfj.
305 å	Alise	7,8	2,6	—	—	—	P	83	Ford	73	68	Arne P. Karlsen, 9644 Hakkstabben
307 kr	Hobby	7,7	2,4	—	—	—	T	60	Yamaha	86	26	Sigvart Pedersen, Hjemmeluft, 9500 Alta
308 å	Tærnen	7,5	2,8	—	—	—	T	60	Sabb	73	10	Gunnar Wik, Boks 5, 9501 Alta
309 å	Åse	5,5	1,5	—	—	—	T	83	Evinr	86	6	Hans E.Nilsen, Isnestoften, 9540 Talvik
310 kr	Solvik	* 9,9	3,1	—	—	—	P	86	Isuzu	86	80	Per A. Johnsen mfl, Rofsbotn, 9510 Elvebakken
311	Kulatind	7,8	2,6	—	—	—	T	69	Sabb	69	16	Ivar Henriksen, 9537 Komagfjord
312 å	Sonja	5,0	1,5	—	—	—	T	46	Taifun	60	2	Ingmar Sjursen, 9538 Store Lerresfj.
314 å	Aure	4,8	1,5	—	—	—	T	60	Taifun	61	2	Sigvald Sjursen, 9538 Store Lerresfj.
315 å	Flipper	7,8	2,7	—	—	—	T	74	Sabb	74	22	Nils Hansen, Skillefjord, 9534 Storekorsnes
317 å	Bamse	7,2	2,2	—	—	—	T	67	Sabb	67	8	Henrik M.Mortensen, 9640 Kvalfjord
321 å	Mary P.	6,2	2,4	—	—	—	P	78	Sabb	78	18	Aksel Johansen, 9540 Talvik
322 å	Spurven	5,8	1,8	—	—	—	T	63	Marna	59	5	Karl Hanssen, 9534 Storekorsnes
323 å	Kristine	5,3	1,8	—	—	—	T	81	Mercur	81	10	Aksel Johansen, 9540 Talvik
327 å	Siv	5,5	2,1	—	—	—	P	84	Evinr	84	25	Jonas Olsen, 9530 Kvbly
328	Albatross	* 8,4	2,5	—	—	—	P	83	BMW	83	45	Olvar Karlsen, 9640 Kvalfjord
332 kr	Fred-Rune	* 8,5	2,9	—	5	—	T	66	Sabb	66	16	Inge Andreassen, 9536 Korsfjorden
336	Torino	6,0	2,4	—	—	—	P	86	Yanmar	86	34	Bjørnar Simonsen, Karislåtten, 9540 Talvik
337 å	Bia	4,7	1,7	—	—	—	P	69	Cresc	69	4	Bjarne Mortensen, 9640 Kvalfjord
338 å	Svanen	5,6	1,8	—	—	—	T	56	Sleipn	56	4	Kåre Knutsen, 9540 Talvik
340	Kjosagutt	* 8,1	2,9	—	—	—	P	85	Nogva	85	50	Bjørnar Pedersen, Storbakken 40, 9510 Elvebakken
342	Kleppen	6,3	2,4	—	—	—	P	86	Yamaha	86	34	Malthis J.Sara, Boks 5, Bossekop, 9501 Alta
343 å	Måken	5,3	2,3	—	—	—	P	83	Evinr	83	60	Per K.Strand, 9530 Kvbly
345 kr	Ronald	10,0	3,1	—	8	—	T	74	Perkin	86	72	Charles Evertsen mfl, 9537 Komagfjord
350	Linda	6,3	2,4	—	—	—	P	85	Yanmar	85	34	Arnold Andersen, Kronstad, 9510 Elvebakken
351	Årøyværingen	* 10,2	3,1	—	7	—	P	83	Nogva	78	97	Gunnar Guttormsen, Måsesvingen 68, 9500 Alta
352 kr	Havdur	7,8	2,8	—	—	—	T	63	Sabb	73	22	Henning Monsen, 9645 Altneset
353 kr	Gisken	8,1	2,6	—	—	—	P	82	Leyl	85	50	Ingvald Nuth, 9640 Kvalfjord
354	Ulabrann	* 8,4	2,7	1,3	—	—	P	86	Sabb	86	65	Astor Lilleeng, Russeluft, 9510 Elvebakken
356 kr	Tærnen	9,0	3,0	—	—	—	T	54	Isuzu	85	70	Gunnar Wiik, Boks 5, 9501 Alta
359 å	Kari	4,0	1,5	—	—	—	P	69	Mercur	69	10	Johan Thomassen, 9538 Store Lerresfj.
360 å	Anne Lise	5,4	1,5	—	—	—	T	55	Evinr	78	25	B.Steffensen, 9644 Hakkstabben
361 kr	Tore Hund	* 8,1	2,8	1,1	—	—	T	63	Sabb	71	22	Ola Kjellmann, Hjemmeluft, 9500 Alta
366	Sylvi-Beate	* 7,8	2,8	1,0	—	—	P	82	Mitsub	85	50	Per Eriksen, 9644 Hakkstabben
367 å	Testen	5,4	1,5	—	—	—	T	46	Sleipn	46	3	Jens Arild, 9533 Kongshus
372 å	Mossa 2	5,0	1,2	—	—	—	T	62	Archim	62	7	N.Lindnes, 9539 Lerresfjord
380	Silver	* 7,7	2,6	1,0	—	—	P	87	Sabb	87	30	Karl Hans Abrahamsen, Bukta, 9510 Elvebakken
383 å	Erna	5,4	2,1	—	—	—	P	81	Mercur	81	15	Magnus Strøm, Bukta 9, 9500 Alta
388 kr	Jim-Viggo	7,7	2,7	—	—	—	T	67	Perkin	74	35	Jan V.Andreassen, Isnestoften, 9540 Talvik
390 å	Sjøglimt	7,2	1,8	—	—	—	P	77	Sabb	70	20	Johannes Hansen, Tappeluft, 9545 Bognelv
391 å	Åsta	5,1	1,6	—	—	—	T	70	Johns	66	3	Bjarne Hansen, 9530 Kvbly
392 å	Tore	6,2	1,7	—	—	—	T	47	Sabb	43	3	Jens Ring, 9645 Altneset
393 å	Tore	4,7	1,8	—	—	—	T	64	Evinr	67	4	Nils Hansen, 9534 Storekorsnes
394 å	Mona	6,5	2,0	—	—	—	T	61	Sabb	61	8	Petter J.Nilsen, 9539 Lerresfjord
395 å	Præven	5,3	1,8	—	—	—	T	60	Jap	60	1	Åsmund Torsmo, 9545 Bognelv
398 å	Siv	5,1	1,6	—	—	—	T	66	Carni	67	7	Håkon Pedersen, 9645 Altneset
404 k	Orion	* 10,2	3,4	—	—	—	T	29	Ford	77	107	Bengt Rune Skifeldt, Amtmannenes, 9510 Elvebakken
408 å	Mary	5,6	1,8	—	—	—	T	48	Alda	45	4	Johan Johansen, 9536 Korsfjorden
415 kr	Stjernøybuen	* 12,1	3,9	—	15	—	T	72	Merc	82	200	Rolf Kristiansen, 9640 Kvalfjord
426 å	Sonja	5,3	1,8	—	—	—	T	46	Jap	62	5	Anton Arild mfl, 9533 Kongshus
427 å	Marion	5,0	1,5	—	—	—	T	64	Cresc	63	8	A.Steffensen, 9644 Hakkstabben
438 kr	Lykken	* 10,3	3,5	—	9	—	T	39	Perkin	79	62	Julius Nilsen mfl, 9535 Nyvoll
439 å	Moan	5,9	1,7	—	—	—	T	64	Briggs	—	7	Nils Moen, 9539 Lerresfjord
442 å	Grønneng	* 6,0	2,3	—	—	—	P	86	Yanmar	86	35	Odd-Trygve Isaksen, Boks 374, 9520 Kautokeino
446 å	Lita 2	5,0	1,5	—	—	—	T	49	Mercur	64	3	Ove Gjetmundsen, 9530 Kvbly
448 å	Lea	5,4	1,8	—	—	—	T	65	Jap	65	4	Kurt Borg, 9536 Korsfjorden
453 kr	Torsmo Senior	* 7,4	2,6	—	—	—	P	84	Yanmar	84	33	Åsmund Sandnes Torsmo, Rivarbukt, 9545 Bognelv

F-A Alta — F-B Berlevåg

Farkostens nummer, type og navn	Meter			Tonn		Matr. Bygge- år	Motor		Eierens (den korresponderende reder) navn og postadresse
	Lengde	Brekkle	Dybde	I	II		Merke	Byggeår	
465 kr	Lundtind	* 11.8	3.8	—	11	—	T 46	Normo 60	80 Halfdan Daniloff, Kåfjord, 9500 Alta
470 å	Tore	5.0	1.5	—	—	—	T 58	Taifun 58	2 Ragnvald Mortensen, 9640 Kvalfjord
472 å	Ingrid	5.6	1.4	—	—	—	T 43	W Bønd 65	6 Lars P. Mortensen, 9640 Kvalfjord
479 k	Eide	* 16.5	4.5	—	23	—	T 35	GM 78	256 Isak Pedersen mfl, Bakkeveien 8, 9500 Alta
488	Vargofisk	* 10.6	3.6	—	14	—	T 78	Perkin 78	109 Jostein Leirbakken, 9539 Lerresfjord
489 å	Elin	4.8	1.8	—	—	—	T 64	Evinr —	6 Ole Ingebrigtsen, 9534 Storekorsnes
494 å	Anna	5.0	1.5	—	—	—	T 65	Cresc 72	8 Johan Olsen, 9645 Altneset
496 å	Laila	5.0	1.6	—	—	—	T 62	Mercur 64	6 Alf Monsen, 9645 Altneset
497 å	Selfisk	4.0	1.6	—	—	—	P 65	Johns 64	15 Oskar Henriksen, 9645 Altneset
500 å	Radi	5.0	1.2	—	—	—	T 64	Johns 72	20 Henning Andersen, 9539 Lerresfjord
501 å	Rex	4.9	1.5	—	—	—	T 63	Cresc 66	4 Sverre Andersen, 9538 Store Lerresfj.
502 å	Magne	5.0	1.5	—	—	—	T 66	Mercur 66	6 Magnar Andersen, 9510 Elvebakken
508 å	Frigg	5.0	1.5	—	—	—	T 55	Archim 66	4 O. Johannesen, 9540 Talvik
520 å	Svanen	5.3	1.5	—	—	—	T 59	Cresc 63	4 Gustav Arnesen, 9533 Kongshus
522 å	Bjørg	4.4	1.3	—	—	—	T 56	Chrysl 65	3 Halvor Karlsen, 9645 Altneset
527 å	Neptun	5.0	1.6	—	—	—	T 50	Cresc 65	4 Jens Ring, 9645 Altneset
539 å	Fiskermannen	4.8	1.5	—	—	—	T 55	Mercur —	6 Wilton Småvik, 9530 Kviby
544 å	Grete 2	5.0	1.2	—	—	—	T 56	Chrysl 66	3 Peder Karlsen, 9644 Hakkstabben
545 å	Strømfisk	7.5	2.6	—	—	—	T 67	Såbb 67	16 Trygve Daniloff, Kåfjord, 9500 Alta
548 å	Pelikan	4.3	1.5	—	—	—	T 64	Cresc 62	4 Aksel Ring, 9645 Altneset
550 å	Vesle Ågot	5.0	1.6	—	—	—	T 58	Cresc 62	4 Egil Thodesen, 9640 Kvalfjord
556 å	Teisten	5.4	2.1	—	—	—	P 86	Suzuki 77	7 John R. Nilsen, Russeluft, 9510 Elvebakken
557 å	Daffy	5.0	1.5	—	—	—	P 86	Suzuki 85	40 Jens Oddvar Ring, 9645 Altneset
569 å	Håkon Jun	4.7	1.7	—	—	—	T 67	Cresc 67	4 Håkon Hågensen, 9640 Kvalfjord
570 å	Mekka	5.1	1.5	—	—	—	T 63	Mercur 66	6 Odin Ring, 9645 Altneset
575 kr	Jensnes	8.6	3.0	—	—	—	P 82	Perkin 73	35 Harry Kristiansen, Pollen, 9640 Kvalfjord
583. å	Farmand	4.7	1.4	—	—	—	T 68	Kohler 78	5 Johannes Thomassen, 9539 Lerresfjord
585 å	Delfinen	5.0	1.5	—	—	—	T 67	Mercur 68	6 Nils Kristian Mikkelsen, 9640 Kvalfjord

F-B Berlevåg — tilsynsmann: Fis.rettil. i Berlevåg, Boks 45, 9991 Båtsfjord

2 k	Anna Karin	* 17.7	5.0	—	31	—	T 54	GM 66	242 Gunnar Lund, Sandkjelgt.6a, 9980 Berlevåg
3 å	To-To	4.0	1.4	—	—	—	P 74	Evinr 74	15 Kåre Jensen, O.Jentoftsgt.3a, 9980 Berlevåg
4 å	Stål	* 6.2	2.3	—	—	—	P 81	Motor 81	28 Kjell Skog, 9980 Berlevåg
5	Svein Olav	* 8.1	2.8	—	5	—	P 73	Perkin 73	35 Roald Ananiassen, 9980 Berlevåg
6	Torsteinson	* 9.9	2.9	.7	8	—	P 85	Isuzu 85	70 Torstein Hansen, 9980 Berlevåg
8 å	Nadja	4.8	1.8	—	—	—	P 73	Yamaha 85	30 Petter Gregersen, Østre Gt.18, 9980 Berlevåg
9 kr	Partner	* 9.4	3.0	—	9	—	P 77	Leyl 66	97 Bjarne Mathisen, Stensbakken 3, 9980 Berlevåg
10 k	Ulf	12.8	3.9	—	—	—	T 36	Brunv 36	50 Brynjulf Hansen, Egilsgt.12, 9980 Berlevåg
11 å	Helten	5.0	1.8	—	—	—	P 78	Suzuki 78	25 Jens Tendvall, 9982 Kongsfjord
12 å	Stor-Egil	4.7	1.5	—	—	—	P 77	Mercur 77	20 Frank Frantzen, 9980 Berlevåg
13 å	Ken	4.7	1.5	—	—	—	P 70	Evinr 71	25 Georg Astrup, 9980 Berlevåg
14 kr	Smart	11.8	3.7	—	10	—	T 43	Volvo 72	175 Tore Sivertsen, 9980 Berlevåg
15 å	Laks	4.7	1.5	—	—	—	T 68	Johns 68	20 Olav Larsen, 9980 Berlevåg
16 å	Jan-Arne	4.2	1.5	—	—	—	P 83	Yamaha 82	30 Arne Frantzen, W.Grundtsgt.1, 9980 Berlevåg
17 å	Monicka	5.1	1.8	—	—	—	P —	Johns 79	20 Ingvar Markussen, Kongsv.7, 9982 Kongsfjord
19 å	Trio	4.2	1.8	—	—	—	P 84	Evinr 84	20 Torbjørn Aleksandersen, 9980 Berlevåg
21 å	Inger	4.7	1.4	—	—	—	P 73	Evinr —	20 Yngvar Hansen, Aga Larsensv.2, 9980 Berlevåg
22 å	Ruffen	5.5	1.5	—	—	—	P 84	Evinr 84	35 Oddmund Eriksen, 9982 Kongsfjord
23	Gry Elin	* 9.4	3.0	—	7	—	P 74	Ford 80	68 Trygve Efraimssen, Nyrudiv.13, 9980 Berlevåg
24 å	Eva	4.9	—	—	—	—	P 84	Suzuki 84	40 Jarle Olsen, 9982 Kongsfjord
25 kr	Bastian	8.1	2.8	—	—	—	T 65	Marna 65	16 Rolf Moldvik, O.Jentoftsgt.11, 9980 Berlevåg
26 kr	Stig Willy	* 19.0	5.1	—	41	—	T 56	Caterp 67	325 Ingvald Andreassen, W.Grundtsgt.12, 9980 Berlevåg
27 å	Blink	5.4	2.1	—	—	—	P 81	Marin 84	30 Olav Larsen, 9980 Berlevåg
28 kr	Vestvær	* 18.4	5.4	—	45	—	T 66	GM 78	365 Erling Skaatun, 9980 Berlevåg
29 kr	Mot	* 13.4	4.1	—	18	—	T 72	GM 80	185 Arne K.Arntzen, Solhaugv.2, 9980 Berlevåg
30 å	Solgull	4.7	1.5	—	—	—	P 73	Suzuki 73	25 Per Bomnes, O.Jentoftsgt.12, 9980 Berlevåg
33 kr	Viggo 2	* 10.3	3.5	—	9	—	T 45	Union 53	20 Bjørn Olsen, 9982 Kongsfjord
34 å	Førsøk	5.0	1.8	—	—	—	P 80	Evinr 80	25 Brynjulf Hansen, Egilsgt.12, 9980 Berlevåg
35 kr	Greta	6.9	2.5	—	—	—	T 58	Marna 58	24 Rolf J.Hansen, Søndre Gt.25, 9980 Berlevåg
36 å	Bris	5.1	1.9	—	—	—	P 78	Yamaha 76	40 Julio Gomes, 9980 Berlevåg

Finmark

F-B Berlevåg — F-BD Båtsfjord

Farkostens nummer, type og navn	Meter			Tonn		Matr. Bygge- år	Motor Merke	Motor Byggeår	Eierens (den korresponderende reder) navn og postadresse
	Lengde	Bredde	Dybde	I	II				
37 å	Vi-To	4.3	1.4	—	—	—	P 68	Mercur 70	20 Leif Jensen, O.Jentoftsgt.3b, 9980 Berlevåg
40 kr	Nordsund	9.7	3.0	—	—	—	T 63	Merc 85	80 Ketil Solberg, Østregt. 3, 9980 Berlevåg
41 å	Steinar	6.9	2.5	—	—	—	T 65	Sabb 65	8 Harald Andersen, 9982 Kongsfjord
44 kr	Ternen	9.4	2.8	—	—	—	T 45	Union 35	15 Bonnevie Olaussen mfl, 9980 Berlevåg
45 kr	Dypfjord	* 15.2	4.6	—	24	—	T 75	Volvo 81	330 A.J.Jakobsen, Egilsgt.22, 9980 Berlevåg
46 kr	Solskjær	* 9.4	3.0	—	7	—	P 76	Sabb 76	108 Ole Loe, 9980 Berlevåg
47 å	Arnfinn	7.0	2.1	—	—	—	P 72	Sabb 80	8 Kurt Ananiassen, 9980 Berlevåg
48 å	Tonny	6.9	2.5	—	—	—	T 65	Sabb 59	8 Reidar Andersen, 9982 Kongsfjord
49 å	Maiken	* 8.9	2.9	—	6	—	K 77	Sabb 77	30 Reinert Grimsmo, 9980 Berlevåg
51	Terje	8.4	2.7	—	—	—	T 37	Lister 66	24 Walter Moxnes, 9980 Berlevåg
52 k	Osvaldson	* 20.3	5.6	—	49	—	T 60	Caterp 79	365 Helge Holm, 9980 Berlevåg
54 å	Snøgg	4.5	1.8	—	—	—	P 83	Marin 84	20 Håkon Larsen, 9980 Berlevåg
55 å	Stallo	5.1	1.5	—	—	—	P 67	Evinr 68	15 Halfdan Jensen, 9980 Berlevåg
56 kr	Stig Ivar	* 23.8	6.4	—	95	—	S 66	Alpha 76	500 Arne Hammer, Østre Gt. 12, 9980 Berlevåg
58 kr	Liavåg	* 19.7	5.1	—	38	—	T 20	GM 67	365 Jan Røstad, Søndre Gt.25, 9980 Berlevåg
59 å	Beate	5.3	1.8	—	—	—	P 72	Chrysl 72	20 Bjørn Ivar Olsen, 9980 Berlevåg
60 å	Bonso	4.5	1.8	—	—	—	P 68	Evinr 85	30 Aksel Larsen, 9980 Berlevåg
62 å	Truls	5.0	1.4	—	—	—	T 45	Chrysl 67	10 Bjarne Henrik Johansen, 9980 Berlevåg
63 å	Trine	4.5	1.3	—	—	—	P 79	Mercur 83	25 Remy Rasch, Omegn 9, 9980 Berlevåg
67 kr	Roy-Halvard	* 18.4	5.5	—	45	—	T 74	GM 83	370 Roald Evensen, Østre Gt.7, 9980 Berlevåg
68 å	Eirik	4.7	1.6	—	—	—	P 79	Evinr 79	6 Aksel Olsen, Kirkev.2, 9982 Kongsfjord
70	Hanne	8.1	2.7	—	9	—	P 79	Perkin 79	80 Tor Olsen, 9982 Kongsfjord
71	Liko	* 8.0	2.7	—	5	—	P 75	Sabb 75	30 Kolbjørn Svendsen, 9980 Berlevåg
72 å	Pluggen	5.0	1.5	—	—	—	P 75	Evinr 75	35 Kristian Nilsen, 9980 Berlevåg
73	Amor	* 11.8	3.3	—	11	—	T 46	Brunv 63	40 Halfdan Mikalsen, 9980 Berlevåg
74 å	Strandrypa	4.0	1.5	—	—	—	P 72	Marin 80	8 Sverre Olsen, 9980 Berlevåg
75	Arnt-Egil	* 9.4	3.0	—	7	—	P 75	Perkin 80	62 Trygve Ananiassen, Prestegårdsgt.11, 9980 Berlevåg
76	Opal	* 7.8	2.5	—	—	—	P 71	Sabb 71	22 Simon Sabbassen, Søndre Gt.13, 9980 Berlevåg
77 å	A.B	4.2	1.5	—	—	—	P 83	Mercur 84	10 John Merkesvik, 9980 Berlevåg
81 å	Maiken 2	4.2	1.3	—	—	—	P 78	Johns 76	18 Henry Larsen, 9980 Berlevåg
82 k	Nybruse	* 19.9	5.2	—	49	—	T 55	Kelvin 71	320 Wiggo Rune Rolandsen mfl, (W.Rolandsen), 9980 Berlevåg
83	Linn	* 9.9	3.0	—	7	—	P 73	Sabb 84	100 Per Nicolaisen, 9980 Berlevåg
84 å	Remy	5.0	1.8	—	—	—	P 73	Johns 73	20 Rolf Bugge Brevik, 9980 Berlevåg
86 å	Plommen 2	6.1	2.4	—	—	—	P Sabb	79	18 Gunnar Hansen, 9980 Berlevåg
87	Luna	9.1	2.8	—	2	—	T 67	Perkin 82	35 Leif Strømhaug, 9980 Berlevåg
90 kr	Kongsøy	* 15.2	4.6	—	22	—	T 71	Volvo 70	210 Jarle Olsen, 9982 Kongsfjord
92 å	Juljus	4.7	1.5	—	—	—	T 74	Chrysl 74	20 Gunnvald Hansen, 9980 Berlevåg
95	Ivarø	6.1	2.1	—	2	—	T 62	Sabb 62	5 Almar Hansen, 9980 Berlevåg
96 kr	Havur	* 15.8	4.7	—	—	—	T 70	GM 83	300 Kjetil Solberg, 9980 Berlevåg
98 å	Mike	5.3	2.0	—	—	—	P 79	Yamaha 76	28 Roald Olaussen, Austrpgt.1b, 9980 Berlevåg
101 å	Rolf	4.7	1.7	—	—	—	P 76	Yamaha 76	20 Kjell Guttormsen, 9980 Berlevåg
112 å	Meris	5.1	1.7	—	—	—	T 65	Evinr 65	10 Halfdan Jensen, 9980 Berlevåg
113 å	Pelle	5.0	1.5	—	—	—	T 56	Evinr 65	9 Isak Ole Saba, Stensbakken 2, 9980 Berlevåg
126 å	Laksen	6.2	2.0	—	—	—	T 54	FM 54	8 Alfred Bergersen, Veines 1, 9982 Kongsfjord
135 å	Laksen	5.2	1.7	—	—	—	T 66	Evinr 66	6 Daniel Hansen, 9982 Kongsfjord
138 å	Mai	4.7	1.5	—	—	—	P 64	Mercur 66	10 Gunvald Larsen, 9980 Berlevåg
146 å	Molvik	5.2	1.8	—	—	—	T 67	Evinr 66	9 Henning Olsen, 9980 Berlevåg
147 å	Ekko	5.2	1.8	—	—	—	T 65	Johns 66	5 Erling Olsen, 9980 Berlevåg

F-BD Båtsfjord — tilsynsmann: Fisk.rettlederen i Båtsfjord, Boks 45, 9991 Båtsfjord

1 kr	Harijet Helen	* 29.5	6.2	—	120	—	58	Alpha 71	440 Arrim Andersen, Nessevn 1, 9990 Båtsfjord
3 å	Bamse	4.3	1.8	—	—	—	T 77	Mercur 77	7 Olav Ramstad, Tinav.2c, 9990 Båtsfjord
4	Sissel Beate	* 14.8	5.8	1.9	24	—	A 86	Cumm 85	350 Sigurd Lokås, Boks 244, 9991 Båtsfjord
5 kr	Skrovnes	* 15.3	4.6	—	24	—	T 76	Volvo 87	270 A.Pedersen, Skrovnesvn. 8, 9990 Båtsfjord
6 å	Laksen	4.2	1.7	—	—	—	P 80	Mercur 80	7 Helmer Ortesen, 9990 Båtsfjord
7 å	Randi	5.0	1.7	—	—	—	P 72	Johns 72	20 Ingvald Bolle, Lansev.5, 9990 Båtsfjord
8	H.Svendsen	* 20.4	6.3	—	81	—	S 79	Merc 79	545 Dagfinn Svendsen mfl, 9992 Syltefjord
9	Per-Roger	* 10.2	3.3	—	—	—	P 84	Perkin 84	117 Petter Ingebrigtsen, Skolegt.92, 9990 Båtsfjord
10 å	Kim Rudi	4.9	1.7	—	—	—	P 79	Mercur 82	25 Henry Johansen, 9990 Båtsfjord
13 kr	Klippen	7.8	2.8	—	—	—	T 67	Sabb 67	16 Edmund Johansen, Boks 28, 9990 Båtsfjord

F-BD Båtsfjord

Farkostens nummer, type og navn	Meter			Tonn		Matr.	Bygge- år	Motor		Eierens (den korresponderende reder) navn og postadresse		
	Lengde	Bredde	Dybde	I	II			Merke	Byggeår		H.K.	
14 å	Trine	5.8	2.2	—	—	—	P	85	Suzuki	85	25	Asbjørn Svensen, 9990 Båtsfjord
15	Kato Mikal	* 11.0	3.8	—	—	—	A	83	GM	77	115	Kato Solhaug, Lanesv.2, 9990 Båtsfjord
18 å	Barnes	5.6	1.8	—	—	—	T	69	BMC	69	31	Lauritz Albertsen, Skrovnesv.17, 9990 Båtsfjord
19 kr	Stentor	* 23.2	5.4	—	71	—	T	53	Normo	60	280	Wilfred Andreassen mfl, Mellomv.7, 9990 Båtsfjord
22 kr	Vigdís	* 8.7	2.8	—	5	—	T	53	Perkin	72	35	Ivar K. Pedersen, Nessvn. 3d, 9990 Båtsfjord
23 å	Angler	4.3	1.5	—	—	—	P	68	Johns	70	9	Alf Simonsen, 9990 Båtsfjord
24 ht	Sarnes	* 41.7	9.2	—	299	—	S	73	Wichm	73	1250	Båtsfj.Ind.Fiske, Boks 100, 9751 Honningsvåg
25	Avalon	* 13.6	4.3	—	23	—	A	78	Scania	78	275	Evald Johansen mfl, 9992 Syltefjord
28 kr	Havskåren Sen.	* 15.1	4.6	—	23	—	T	67	GM	81	300	Arne Nilsen, Boks 112, 9991 Båtsfjord
29 kr	Heidi	* 8.0	2.7	—	5	—	P	74	Ford	80	68	Sverre Kristoffersen, 9990 Båtsfjord
30 å	Anne-Lise	4.3	1.7	—	—	—	P	71	Cresc	71	7	Walter Edvartsen, 9990 Båtsfjord
31 å	Tom Lasse	5.3	1.7	—	—	—	P	74	Evinr	85	20	Erling Hansen, 9992 Syltefjord
32 k	Båtsfjordværing	* 21.4	5.8	—	82	—	T	78	Caterp	77	425	Einar Jørgensen mfl, Nessev.3b, 9990 Båtsfjord
33 kr	Rivalen	* 10.6	3.4	—	11	—	T	78	MWM	77	103	Roger Pedersen, Boks 52, 9992 Syltefjord
34 k	Havblikk	* 12.2	4.1	—	11	—	T	24	Volvo	71	100	Edmund Kristiansen, Fiskeværsv. 23, 9990 Båtsfjord
36 k	Ståle Ketil	* 13.0	4.3	—	17	—	T	22	Leyl	69	90	I.Øien, Eidesveg 4a, 9990 Båtsfjord
38 å	Vi To	5.9	1.8	—	—	—	P	72	Yamaha	73	25	Allert Sørensen, Skolegt.50, 9990 Båtsfjord
39 kr	Standly	9.8	3.1	—	—	—	P	85	Perkin	85	72	Åge-Roar Hansen, Solheimsvn 3, 9990 Båtsfjord
40 å	Børre	5.1	1.8	—	—	—	P	72	Yamaha	72	15	Kristian Eliassen, Boks 113, 9990 Båtsfjord
42 kr	Seira	* 18.4	4.8	—	37	—	T	42	Wichm	65	225	Arnulf Grefstad, 9990 Båtsfjord
43 kr	Flåsa	* 10.9	3.6	—	10	—	T	41	Bukh	69	64	Kåre Sletten, Syltefjordv.7b, 9990 Båtsfjord
46 kr	Frank Junior	* 9.4	3.0	—	9	—	P	76	Ford	75	68	Leif Jensen, Skolegt.13, 9990 Båtsfjord
47 kr	Anja	* 9.9	3.3	—	9	—	T	76	MWM	79	102	Gunnar Andreassen, Boks 219, 9991 Båtsfjord
48	Line	8.6	2.9	—	—	—	P	81	Merc	81	125	Ronny Eriksen mfl, Skrovnesvn 1, 9990 Båtsfjord
49 kr	Dukat	* 9.3	3.1	—	6	—	T	61	Isuzu	84	130	Roger Hurthi, Boks 4, 9991 Båtsfjord
52	Anne Mette	* 8.1	2.7	—	4	—	P	82	Sabb	82	42	Petter Johansen, Tinavn 4b, 9990 Båtsfjord
53	Monica	6.3	2.4	—	—	—	P	84	Yanmar	84	30	Viktor Eriksen, 9990 Båtsfjord
58 kr	Junior	* 8.2	2.6	—	5	—	T	50	Marna	73	42	Rolf Pedersen mfl, 9990 Båtsfjord
59 kr	Marianne	* 13.2	4.1	—	16	—	T	55	Volvo	77	156	Hilmar Sørensen, 9990 Båtsfjord
60	Terje	* 8.8	2.9	—	—	—	T	77	Sabb	77	30	Terje Willy Karlsen, 9990 Båtsfjord
61	Jens-Einar	* 10.6	3.9	1.7	—	—	A	87	Nogva	86	152	Jan T. Johnsen, 9990 Båtsfjord
62 å	Geir	4.7	1.7	—	—	—	P	72	Mercur	72	20	Egil Olsen, Ravnev.6, 9990 Båtsfjord
63 ht	Båtsfjord	* 46.5	9.4	—	293	—	S	76	MAK	76	1500	B.Fj.Havfiskeselsk., Boks 152, 9991 Båtsfjord
65 kr	Raider	7.0	2.8	—	—	—	T	72	Sabb	79	22	Arnt A.Albertsen, J.E.Abrahamsensv, 9990 Båtsfjord
67 kr	Rainer	* 7.0	2.7	—	—	—	T	72	Sabb	72	30	Kurt Veiko Ivarson, Fiskeværsvn 37b, 9990 Båtsfjord
68 k	Kvikken	7.3	2.7	—	—	—	P	82	Sabb	76	68	Arnulf Eriksen, Hinderbergt 30, 9990 Båtsfjord
70 kr	Heimen	8.1	2.8	—	—	—	T	65	Isuzu	84	40	Odd Evanger, Havnegt.51, 9990 Båtsfjord
71 å	May-Liss	5.0	1.7	—	—	—	P	71	Johns	74	20	Lauritz Albertsen, Skrovnesv.17, 9990 Båtsfjord
72 kr	Heidi	* 7.8	3.1	—	—	—	T	75	Isuzu	85	70	Arvid Evensen, Nordskogv.17, 9990 Båtsfjord
73 kr	Breisund	* 11.7	3.9	—	15	—	T	47	Scania	73	120	T.Svendsen, Syltefjordv.3b, 9990 Båtsfjord
75 kr	Geir-Magne	6.6	2.5	—	—	—	P	83	Sole	83	28	Magne Gundersen, Sørliv 10, 9990 Båtsfjord
77 kr	Linn Veronica	9.6	3.2	—	—	—	T	75	Ford	80	72	Erling Roald Hansen, 9992 Syltefjord
79 kr	Kolnes	* 36.6	7.3	—	210	—	S	69	Wichm	69	500	Oddvar Pedersen mfl, 9990 Båtsfjord
80 å	Bjørn Tommy	5.4	2.1	—	—	—	P	80	Mercur	80	40	Johannes Pedersen, Prestegårdsbakke, 9990 Båtsfjord
81	Erola	* 15.3	4.5	—	29	—	S	78	Volvo	82	328	Båtsfjordfisk mfl, (Eidsvig)Bøgt 1, 6008 Ålesund
82 kr	Havbrus	* 10.5	3.7	1.3	—	—	P	87	Cumm	87	116	Olav Jakobsen, Boks 15, 9991 Båtsfjord
84 kr	Arvid Junior	* 9.4	3.1	—	8	—	T	75	Ford	74	68	Harald Stabell, Abrahamsensv.21, 9990 Båtsfjord
88	Jill Hege	* 10.6	3.3	—	11	—	T	81	GM	81	115	J. Myreng, 9990 Båtsfjord
89 å	Leif	5.0	1.7	—	—	—	P	72	Johns	72	9	Jan P.Larsen, 9992 Syltefjord
90 kr	Odd Erik	* 33.9	7.3	3.0	236	—	S	58	Grenaa	83	900	Finn Hansen, Boks 210, 9991 Båtsfjord
92 kr	Vega	8.2	2.7	—	—	—	P	74	Sabb	74	30	Ernald Hartviksen, Blåveisveien 21a, 1700 Sarpsborg
95 å	Fisken	4.6	1.6	—	—	—	P	80	Mercur	81	10	Tor Magnar Jacobsen, 9992 Syltefjord
96 kr	Rex Lobo	* 8.8	3.1	—	—	—	P	84	Leyl	77	60	Ronald Hansen, Parkvn 15, 9990 Båtsfjord
98 å	Bølgen	6.9	2.3	—	—	—	T	61	Sabb	60	8	Kr.Hansen, Festningsvn.6, 9990 Båtsfjord
99 k	Tarhalsen	* 12.5	4.0	—	17	—	T	50	Merc	83	220	Jan K.Lorentzen mfl, 9992 Syltefjord
100 ht	Kongsfjord	* 56.9	13.0	8.7	499	1662	S	87	Bergen	87	3300	Båtsfjord Havfiskeselskap, Boks 305, 6001 Ålesund
107 k	Plankton	* 9.9	2.9	—	8	—	P	73	BMC	73	85	Leonhard Jensen, Fagerikkv., 9990 Båtsfjord
110 å	Beate	5.0	1.2	—	—	—	T	61	Cresc	73	5	Helge Hansen, 9992 Syltefjord
115 å	Strømmen	4.7	1.4	—	—	—	P	73	Johns	73	9	Sigvald Wilsgård, Fjordv.64a, 9990 Båtsfjord
120 kr	Sandfjordnes	* 9.4	3.0	—	7	—	T	77	MWM	76	68	A.Svendsen, Klavsjordet 16, 9990 Båtsfjord
125	Aage-Wilfredson	* 24.5	6.7	—	114	—	S	78	Grenå	78	500	Å.W. Andreassen mfl, 9990 Båtsfjord
141 kr	Spurven	8.9	3.2	—	—	—	T	54	Sabb	54	6	Kåre Rasmussen, 9990 Båtsfjord

Farkostens nummer, type og navn	Meter			Tonn		Matr.	Bygge- år	Motor		Eierens (den korresponderende reder) navn og postadresse
	Lengde	Bredde	Dybde	I	II			Merke	Byggeår	
142 kr Ann-Beate	11.7	3.8	—	12	—	T	66	Volvo	72	156 Ingvald Øien, 9990 Båtsfjord
167 kr Havskåren	* 12.0	3.9	—	15	—	T	61	Volvo	73	150 Arne Eriksen, Fiskeværsvn., 9990 Båtsfjord
171 å Bob	4.3	1.4	—	—	—	T	71	Johns	71	20 Alf G.Robertsen, Abrahamsensv.37, 9990 Båtsfjord
182 å Rubin	* 6.8	2.3	—	4	—	P	77	Ford	77	68 Arvid Olsen, Boks 49, 9992 Syltefjord
193 kr Brødrene	7.8	2.5	—	—	—	T	31	Sabb	59	6 Rudolf Hansen, 9992 Syltefjord
199 kr Stein-Tormod	* 9.5	3.3	—	7	—	P	73	Ford	73	68 Charles Johnsen, Lanesvn.4, 9990 Båtsfjord

F-G Gamvik — tilsynsmann: Jensen, Helge Locert, 9970 Mehamn

3 å Askeladden	4.7	1.8	—	—	—	P	82	Johns	81	9 Helge Jensen, 9970 Mehamn
7 Alf-Sigmund	* 11.2	3.9	—	18	—	A	77	Cumm	77	175 Håkon Hansen, Vevikv.35, 9970 Mehamn
8 å Lakses	4.3	1.6	—	—	—	P	69	Johns	71	20 Ragnvald Karlsen, 9968 Laggo
10 kr Gamvikbuen	* 16.6	4.4	—	24	—	T	53	Wichm	63	135 Gamvik Kystfiskes. A/S, 9975 Gamvik
11 Tinganess	* 9.5	3.4	1.8	8	—	P	86	Perkin	86	115 Kjell Johansen, 9965 Sandholmen
12 kr Steinbukken	* 9.7	3.1	—	7	—	T	65	Marna	65	36 Johan Strand, Breidablikkv.1a, 9970 Mehamn
14 å Lill	4.1	1.5	—	—	—	T	82	Mercur	80	10 Karsten R. Hansen, 9966 Langfjordnes
15 kr Adrian Senior	* 10.5	3.5	—	11	—	T	75	Sabb	83	100 Jack-Ivar Adriansen, 9975 Gamvik
17 kr Gunn	7.6	2.8	—	—	—	T	64	Perkin	67	35 Steve Nordstrand, 9964 Skjånes
20 å Margith	5.1	1.8	—	—	—	P	83	Mercur	82	50 Einar Nilsen, 9967 Nervei
21 kr Sjøtun	6.8	2.5	—	—	—	T	56	Sabb	65	16 Sverre Hanssen, 9966 Langfjordnes
22 å Heidi	4.5	1.5	—	—	—	P	68	Johns	69	6 Erik Eriksen, 9967 Nervei
23 Conquist	9.2	3.2	—	—	—	P	86	Scania	86	130 Leif Hansen, 9964 Skjånes
24 kr Stig Trygve	* 9.5	3.3	—	—	—	T	80	Isuzu	84	70 Karstein Bertheussen, Boks 61, 9970 Mehamn
25 å Lauritz	7.2	2.5	—	—	—	T	60	Marna	62	24 Erling Arnstsen, 9970 Mehamn
26 kr Knut Kjeila	* 12.8	3.9	—	17	—	P	77	Volvo	77	210 Knut Johansen, 9975 Gamvik
27 Mercur	8.5	3.5	—	—	—	P	82	Merc	68	90 Edvind M.Pettersen, 9967 Nervei
28 Øygrund	8.2	2.8	—	—	—	S	71	Lister	71	44 Ragnvald Halvorsen, 9975 Gamvik
30 kr Anne Beate	* 9.4	3.0	—	9	—	P	76	Sabb	85	78 Leif Johansen, 9970 Mehamn
31 å Berit	5.0	1.5	—	—	—	T	62	Evinr	64	3 Einar Nilsen, 9967 Nervei
32 å Leo	5.2	—	—	—	—	P	84	Evinr	80	18 Odin Pedersen, Boks 190, 9970 Mehamn
33 kr Snorre	* 8.1	3.2	—	—	—	T	71	Sabb	71	20 Edvart Mikalsen, 9965 Sandholmen
34 Ula	* 9.4	3.0	—	7	—	P	76	Perkin	68	62 Jan Loe, 9966 Langfjordnes
35 ht Kalido	* 11.9	4.0	—	18	—	A	80	Leyl	79	164 Jan Bjørnes, Boks 1, 9970 Mehamn
37 kr Karl-Torgeir	* 12.2	4.2	—	13	—	T	75	Volvo	75	238 Petter Persen mfl, 9967 Nervei
39 å Snipa 2	5.3	1.8	—	—	—	P	83	Evinr	79	25 Nicolai Hanssen, Postboks 19, 9970 Mehamn
42 å Kim	5.5	1.9	—	—	—	P	82	Johns	82	35 Torbjørn Mathisen, 9970 Mehamn
43 k Skjånesværing	* 14.6	4.3	—	17	—	T	50	Wichm	63	40 Einar Nordstrand, 9964 Skjånes
44 å Rypa	* 6.7	2.2	—	—	—	P	84	Yanmar	84	33 Cato Fermann, Værv.141, 9970 Mehamn
46 å Line	5.1	1.7	—	—	—	P	81	Johns	81	50 Edvart Gulbjørnsen, 9975 Gamvik
48 kr Jørn	6.5	2.4	—	—	—	P	83	Yanmar	83	22 Andreas Johannessen mfl, Værv.94, 9970 Mehamn
49 å Bruse	4.5	1.8	—	—	—	P	80	Honda	82	10 Arnfinn Johnsen, 9964 Skjånes
50 å Juno	* 8.7	2.9	—	6	—	T	75	Marna	70	42 Edvard Gulbjørnsen, 9975 Gamvik
51 kr Rosvåg	* 8.1	2.9	—	—	—	P	83	Volvo	83	85 Oddmund Karlsen, Boks 147, 9970 Mehamn
52 kr Daniel	* 9.9	3.0	1.0	—	—	P	86	Isuzu	86	80 Øystein Eilertsen, Boks 145, 9970 Mehamn
54 å Fugølnes	7.2	2.6	—	—	—	T	67	Sabb	67	8 Arnulf Grip, Boks 118, 9975 Gamvik
56 Seivikbuen	* 12.1	3.9	—	18	—	F	78	Volvo	74	155 Olaf Pettersen mfl, 9967 Nervei
57 å Sjøhest	4.7	1.2	—	—	—	T	66	Sea H	70	4 Lockert Bomstad, Box 68, 9970 Mehamn
58 å Askeladd	4.7	1.4	—	—	—	P	71	Johns	80	55 Svein Pedersen, 9970 Mehamn
59 Vestfjord	6.3	2.1	—	—	—	P	82	Sabb	82	12 Viggo Olsen, 9965 Sandholmen
60 kr Liljen	8.1	2.8	—	—	—	T	68	Perkin	68	35 Einar Nilsen, 9967 Nervei
61 å Knurr	4.2	1.7	—	—	—	P	82	Mercur	83	9 Ottar Mikalsen, 9965 Sandholmen
63 Selfa	* 7.9	2.6	.7	—	—	P	86	Sabb	86	45 Einar Kilbotn, Ivarsfjord, 9965 Sandholmen
64 å Terje	5.9	2.0	—	—	—	T	60	Sleipn	60	5 Håkon Ramberg, 9975 Gamvik
65 Vårbuen	* 10.3	3.8	—	—	—	A	85	Cumm	85	153 Åge Jensen, Postboks 34, 9970 Mehamn
66 å Laksen	5.0	1.2	—	—	—	P	82	Suzuki	82	25 Viggo Olsen, Ivarsfjord, 9965 Sandholmen
67 kr Irene	7.7	2.8	—	—	—	T	63	Sabb	73	20 Sveinar Øyen, 9964 Skjånes
68 å Terna	5.4	1.5	—	—	—	T	78	Suzuki	78	10 Oskar Gulbjørnsen, 9975 Gamvik
69 Frode	* 6.5	2.3	.7	—	—	P	86	Yanmar	—	34 Kristian Kristiansen, 9964 Skjånes
71 å Ara II	5.1	1.9	—	—	—	P	84	Johns	81	55 Karl A. Leinan, Værv.60, 9970 Mehamn
72 å Enid	5.0	1.4	—	—	—	T	56	Evinr	60	5 Åge Mortensen, 9966 Langfjordnes
74 å Oscar Den IV	5.1	1.9	—	—	—	P	81	Johns	79	35 Kurt-Børre Hansen, 9970 Mehamn

F-G Gamvik

Farkostens nummer, type og navn	Meter			Tonn		Matr.	Bygge- år	Motor Merke	Motor Byggeår	H.K.	Eierens (den korresponderende reder) navn og postadresse
	Lengde	Bredde	Dybde	I	II						
75 å	Nusse	5.3	2.0	—	—	—	P 78	Suzuki	78	16	Ernst Jørgensen, 9975 Gamvik
76 å	Bengt Alez	4.9	2.0	—	—	—	T 75	Mercur	75	20	Ståle Eriksen, 9975 Gamvik
77 å	Fiskaren	5.0	1.2	—	—	—	T 64	Archim	64	6	Nikolai Karlsen, 9968 Laggo
78 å	Aud	5.3	1.9	—	—	—	P 78	Johns	78	35	Odd Olsen, 9970 Mehamn
80 å	Lerken	4.7	1.5	—	—	—	T 67	Archim	67	12	Nils Grip, 9967 Nervei
82 å	Hårek	5.1	1.9	—	—	—	P 85	Johns	85	35	Peder Kongshaug, Postboks 212, 9970 Mehamn
84 å	Duen	4.3	1.7	—	—	—	P 76	Yamaha	87	15	Kristian Nilsen, 9967 Nervei
85 å	Spurven	5.1	1.8	—	—	—	P 80	Johns	80	35	Helge Aronsen, 9970 Mehamn
86 å	Truben	5.3	2.0	—	—	—	P 81	Johns	80	35	Ole Johan Rasmussen, 9975 Gamvik
87	Kåvnnes	* 12.1	4.1	—	15	—	S 76	Volvo	76	155	Arne Eilertsen mfl, 9975 Gamvik
88 å	Laksen	5.0	1.5	—	—	—	P 79	Marin	81	20	Martin Mikalsen, 9965 Sandholmen
89	Tone Joacime	* 8.6	2.7	—	7	—	P 74	Perkin	85	115	Olaf Nilsen, Nervei, 9965 Sandholmen
90	Sokrates	* 8.2	2.9	1.2	—	—	P 86	Volvo	86	105	Kåre Grip, Boks 43, 9975 Gamvik
91 å	Klubbvik	5.3	1.9	—	—	—	P 80	Suzuki	80	25	Oskar Jensen, 9975 Gamvik
92 å	Bjørn	5.3	2.0	—	—	—	P 80	Marin	80	30	Reidar Hansen, 9970 Mehamn
94	Fuggen	* 5.5	2.1	.7	—	—	P 85	Marin	85	30	Magnus Mikalsen, 9965 Sandholmen
95 å	Raimond	7.9	2.6	—	—	—	P 82	Sabb	79	54	Alfred L. Michalsen, 9965 Sandholmen
96	Susanna	8.2	2.9	—	5	—	P 86	Sabb	86	65	Arild Olausen, 9970 Mehamn
98	Vanja-Margrethe	* 13.9	4.7	—	24	—	S 78	Cumm	75	200	Torbjørn Mathisen, 9970 Mehamn
99 å	Selungen	5.1	1.8	—	—	—	T 74	Suzuki	74	9	Alfred L. Mikalsen, 9965 Sandholmen
100 kr	Snetind	10.0	3.4	—	—	—	T —	Rapp	—	22	Øvind Mikalsen, 9965 Sandholmen
101 å	Risfjord	6.4	2.0	—	—	—	P 85	Yanmar	84	15	John Mathisen, 9975 Gamvik
102 å	Roald	4.5	2.0	—	—	—	T 81	Johns	82	8	Ruben Johansen, 9975 Gamvik
104 å	Smørbringen	4.5	1.3	—	—	—	P 77	Johns	85	20	Åge Jensen, Postboks 34, 9970 Mehamn
105 å	Smula	5.4	—	—	—	—	P 85	Johns	85	25	Bjarne Grip, Boks 93, 9975 Gamvik
106 å	Rune	5.1	1.9	—	—	—	P 75	Johns	75	20	Roald Pettersen, 9966 Langfjordnes
107 å	Sputnik	4.2	1.5	—	—	—	P 86	Evenr	86	8	Magnus Mikalsen, Kobbvik, 9965 Sandholmen
108	Askeladden	* 9.0	3.2	—	—	—	T 49	Krohm	69	115	Øystein Berg, 9964 Skjånes
109 å	Peik	7.0	2.4	—	—	—	T 59	Sabb	59	8	Jarle W. Eriksen, Box 72, 9970 Mehamn
110 kr	Guttorm	* 19.8	5.2	—	49	—	S 61	Kelvin	74	420	Edmund Johnsen, 9970 Mehamn
111	Mehamn-buen	* 12.5	3.9	—	20	—	T 82	Perkin	82	148	Sverre Paulsen, 9970 Mehamn
112 k	Øyvarden	* 12.8	4.6	—	22	—	T 53	Volvo	84	238	Eivind Eriksen, 9964 Skjånes
114 å	Karl-Inge	4.5	2.0	—	—	—	P 85	Yamaha	83	25	Per-Birger Persen, 9967 Nervei
115	Haringbuen	* 10.4	3.5	—	12	—	A 78	Ford	86	130	Harald Larsen, Ringv.27, 9970 Mehamn
117 å	Frits Harald	5.1	1.8	—	—	—	T 84	Evinr	84	25	Harald Haraldsen mfl, 9975 Gamvik
120 å	Gudrun	4.7	1.3	—	—	—	T 67	Mercur	69	20	Olaf Nilsen, 9967 Nervei
123 å	Lyktnes	3.8	1.2	—	—	—	T 79	Mercur	76	7	Truls Eriksen, 9964 Skjånes
124 å	Håpat	4.7	1.5	—	—	—	T 69	Johns	72	9	Elis Pedersen, Boks 102, 9970 Mehamn
125 kr	Våbøen	* 10.6	2.4	—	9	—	T 74	Sabb	86	117	Øystein Pettersen, 9975 Gamvik
127 å	Lomen	5.3	1.9	—	—	—	P 80	Johns	80	50	Bjørnar Eilertsen, 9975 Gamvik
128 kr	Lisa	* 10.4	3.3	—	9	—	T 75	Ford	85	168	Trond E. Olausen mfl, Boks 217, 9970 Mehamn
130 kr	Anita	* 8.2	2.7	—	5	—	P 73	Sabb	85	30	Arnulf Pettersen, 9967 Nervei
131 å	Robert	5.0	1.5	—	—	—	T 77	Yamaha	77	15	Odin Pedersen, Boks 190, 9970 Mehamn
132 å	Kari	4.0	1.2	—	—	—	P 81	Johns	81	15	Adolf Kristiansen, 9965 Sandholmen
133 å	Moonlight	4.7	1.8	—	—	—	P —	Bilm	69	42	Olaf Nilsen, 9967 Nervei
135 kr	Kvaløyvåg	* 17.8	5.2	—	38	—	T 80	Volvo	80	348	Birger Albertsen, 9970 Mehamn
136 å	Rune	5.3	2.0	—	—	—	P 74	Johns	74	20	Rune Nygård, 9970 Mehamn
138 kr	Suløyfisk	* 23.0	6.7	—	99	—	T 78	Caterp	78	600	Harald Mikkelsen, Nessevn 12, 9975 Gamvik
142 kr	Våbøen	* 10.6	2.4	—	9	—	T 74	Sabb	86	117	Øystein Pettersen, 9975 Gamvik
143 å	Siri	5.3	1.9	—	—	—	P 79	Johns	79	20	Halfdan H. Eriksen, 9964 Skjånes
145 å	Rypa	4.7	1.5	—	—	—	T 68	Mercur	68	10	Viggo Olsen, 9965 Sandholmen
146 å	Teisten	4.3	1.4	—	—	—	P 79	Mercur	79	7	Richard Magnus Olsen, 9965 Sandholmen
147 kr	Berte Helene	* 8.0	2.6	—	5	—	P 75	Perkin	77	62	Reidar Andersen, 9964 Skjånes
155 å	Edgar	5.6	1.5	—	—	—	T 76	Johns	76	9	Bjarne Kristoffersen, 9975 Gamvik
156 kr	Kvikk	6.2	2.5	—	—	—	T 78	Sabb	79	10	Torbjørn Riise, 9975 Gamvik
162 å	Keila	5.1	1.5	—	—	—	P 77	Suzuki	77	25	Knut Johansen, 9975 Gamvik
164 å	Sussi	5.3	1.5	—	—	—	T 78	Johns	78	9	Bjarne Grip, 9975 Gamvik
167 å	Lina	5.3	2.8	—	—	—	P 78	Johns	78	35	H. Kristiansen, Lochertsv.9, 9970 Mehamn
176 å	Agir	5.1	1.9	—	—	—	P 80	Johns	80	35	Willy Bertheussen, 9975 Gamvik
181 å	Snøggen	5.0	1.5	—	—	—	P 81	Johns	—	9	Leidulf Pettersen, 9975 Gamvik
183	Magnus	* 8.5	2.9	—	6	—	P 77	MWM	77	51	Osvald Norstrand, 9964 Skjånes
185 kr	Solrand	* 15.4	4.6	—	24	—	T 73	Volvo	84	270	Bjørnar Leinan, Vevikv.16, 9970 Mehamn

Finnmark

F-G Gamvik — F-H Hammerfest

Farkostens nummer, type og navn	Meter			Tonn	Matr.	Bygge- år	Motor			Eierens (den korresponderende reder) navn og postadresse		
	Lengde	Bredde	Dybde				I	II	Merke		Byggeår	H.K.
192 kr	Solnes	6.9	2.4	—	—	—	P	76	Sabb	76	22	Ragnvald Karlsen, 9968 Laggo
195 å	Steinar	5.3	2.0	—	—	—	P	80	Marin	80	30	Odd Pedersen mfl, Grønlia 22b, 9970 Mehamn
198 å	Bella	5.3	1.8	—	—	—	T	50	Briggs	59	4	K. Mikalsen, 9965 Sandholmen
199 å	Pelle	4.9	1.6	—	—	—	P	76	Evinr	77	25	Bernt Rasmussen, 9975 Gamvik
200 kr	Sivert Senior	* 24.6	7.3	—	146	—	S	80	Grenaa	80	600	A/S Sigam, (K.G. Sivertsen), 9975 Gamvik
205 å	Tove	4.0	1.5	—	—	—	P	76	Yamaha	77	15	Ove Hansen, 9966 Langfjordnes
212 å	Våk	4.7	1.2	—	—	—	T	77	Marin	77	8	Einar Kilbotn, 9965 Sandholmen
215 kr	Hav-Ella	* 9.2	3.1	—	—	—	T	47	Marna	60	20	Trygve Kristiansen, 9964 Skjånes
218 k	Strømmen	* 12.0	4.4	—	19	—	T	35	GM	68	120	Kristian Nilsen, 9967 Nervei
219 s	Brødrene	* 8.9	3.1	—	6	—	T	42	Marna	73	42	Peder Johansen mfl, Boks 312, 9970 Mehamn
221 å	Liv	5.3	1.8	—	—	—	T	52	Seagul	61	4	Sverre Hansen, 9966 Langfjordnes
223 å	Spurven	5.0	1.2	—	—	—	T	61	Evinr	61	10	Rudolf Mikalsen, 9965 Sandholmen
225 å	Pluto	5.6	2.0	—	—	—	P	76	Yamaha	77	8	Arnt Hansen, 9966 Langfjordnes
227 å	Ørjan	6.2	2.2	—	—	—	P	78	Sabb	58	5	Åge Mortensen, 9966 Langfjordnes
236 å	Seien	4.7	1.5	—	—	—	T	56	Buccan	62	15	Berg Johansen, 9965 Sandholmen
239 å	Skott	3.9	1.5	—	—	—	P	85	Marin	85	10	Alfred Kristiansen, 9965 Sandholmen
241 å	Terna	4.7	1.6	—	—	—	P	73	Johns	73	20	Sigurd Urskog, Ringv.9, 9970 Mehamn
242 å	Sveinar	5.0	1.9	—	—	—	P	77	Tohats	77	12	Sveinar A.Øyen, 9964 Skjånes
243 å	Pan	4.3	1.4	—	—	—	T	61	Johns	61	5	Andr.Hansen, 9966 Langfjordnes
245 å	Kjell-Roger	5.3	1.5	—	—	—	P	79	Johns	78	20	Karl P.Johansen, 9970 Mehamn
258 å	Lomra	4.7	1.5	—	—	—	T	58	Briggs	60	2	Rasmus Hansen, 9966 Langfjordnes
269 å	Kjosen	5.3	1.5	—	—	—	T	74	Johns	78	9	Halfdan Persen, 9975 Gamvik
272 å	Ann-Bjerg	4.0	1.6	—	—	—	P	—	Yamaha	78	9	Andreas Johansen, 9967 Nervei
273 å	Alken	4.3	1.5	—	—	—	P	78	Mercur	77	20	Gunnar Pettersen, 9967 Nervei
274 å	Laggobuen	5.6	2.1	—	—	—	P	79	Yamaha	—	25	Magny Svanhild Jægervand, 9968 Laggo
282 kr	Kamøy	7.2	2.8	—	—	—	T	63	Sabb	—	30	Tor H. Olsen, Raet 11, 9970 Mehamn
284 å	Snorre	5.1	1.5	—	—	—	T	63	Evinr	63	5	Petter Persen, 9967 Nervei
311 å	Tove	5.3	1.9	—	—	—	P	77	Evinr	77	25	Erling Larsen, Åsv.10, 9970 Mehamn
340 å	Sjøløven	5.1	2.0	—	—	—	T	66	Briggs	65	8	Edvard Mikalsen, 9965 Sandholmen
343 å	Lise	4.0	1.2	—	—	—	T	67	Mercur	73	20	Osvold Hansen, 9966 Langfjordnes
345 å	Måken	4.3	1.5	—	—	—	T	62	Evinr	67	5	Henrik Sørensen, Vevikv.67, 9970 Mehamn
346 å	Ternen	4.3	1.4	—	—	—	T	62	Archim	67	4	Arnulf O.Pettersen, 9967 Nervei
350 kr	Fant	* 10.6	3.6	—	12	—	S	68	Bukh	75	96	Peder Kongshaug, Værv.4, 9970 Mehamn
354 å	Nylon	4.7	1.5	—	—	—	T	68	Johns	67	15	Ragnvald Nordstrand, 9964 Skjånes
358 å	Fart	4.7	1.7	—	—	—	P	68	Mercur	69	40	Eivind M.Pettersen, 9967 Nervei
365 å	Håka	5.9	1.8	—	—	—	T	63	Cresc	63	8	Anton Riise, 9975 Gamvik

F-H Hammerfest — tilsyns mann: Fisk.Rettlederen i Hammerfest. Boks 38, 9601 Hammerfest

1	Leila-Iren	* 6.3	2.4	.8	—	—	P	87	Yanmar	87	55	Leif Johansen, W.Johansensv 7, 9600 Hammerfest
2 ht	Jergul	* 46.6	9.0	—	299	—	S	72	Wichm	72	1200	H.Fest Industrf., Boks 23, 9601 Hammerfest
4 kr	M.Nilsen	* 34.9	6.8	4.0	231	—	S	67	Alpha	81	930	Bjarne Nilsen mfl, Fiskergt.9b, 9600 Hammerfest
5 å	Viktor	7.8	2.7	—	—	—	T	74	BMC	74	31	Arne Hansen, Rossmollgt.35, 9600 Hammerfest
6	Kjell Steinar	* 10.5	3.9	1.1	—	—	A	86	Scania	86	131	Magnar Brun, Fjellgt.13, 9600 Hammerfest
11 å	Kjell M	* 7.7	2.4	—	—	—	T	75	Sabb	75	18	Sverre Hansen, Rossmollgt. 27, 9600 Hammerfest
16 kr	Nora	* 8.1	2.7	—	—	—	T	62	Marna	75	42	K.Antonsen, Skippergt.46, 9600 Hammerfest
19 kr	Tor	8.1	2.8	—	5	—	T	58	BMC	78	50	Gunnar Nilsen, Knausen 1, 9600 Hammerfest
23	Even	7.3	2.4	—	—	—	P	74	Volvo	74	75	Paul Johannessen, Melandsgt 14, 9600 Hammerfest
24 å	Halfdan	5.1	1.2	—	—	—	T	73	Yamaha	74	8	H.Dahl, Melandsgata 16, 9600 Hammerfest
26 å	Tom	6.9	2.9	—	—	—	T	73	Sabb	68	8	Hallvor Ludviksen, Tåkeh.11, 9600 Hammerfest
27 k	Wivi Ann	* 7.2	2.3	.8	—	—	P	86	Yanmar	86	44	Knut M.Karlsen, Uranusvn.2, 9600 Hammerfest
31 kr	Hele	* 16.6	4.5	—	24	—	T	44	Cumm	82	200	Erling Johansen mfl, Idrettsvn. 54, 9600 Hammerfest
36 å	Tone	* 7.6	2.3	—	4	—	T	77	Sabb	77	18	Arne Jørstad, Melandsgt.17, 9600 Hammerfest
40 å	Yngvar	6.9	2.4	—	—	—	T	75	Sabb	75	10	L.H.Hansen, Rossmollgt.6, 9600 Hammerfest
41 kr	Rex	* 8.1	3.1	—	—	—	T	55	Heimd	58	11	Odd Holm, Nedre Myrvei 12, 9600 Hammerfest
42 ht	Doggi	* 46.7	9.0	—	299	—	S	73	Wichm	73	1200	H.Fest Industrf., Boks 23, 9601 Hammerfest
43 kr	Vårsol	9.8	3.0	—	—	—	T	69	Volvo	76	68	Jan E.Solli, Vidjevn 16, 9600 Hammerfest
45 å	June	5.0	1.8	—	—	—	T	70	Johns	74	6	H.Dalgaard, Vidjevn.8, 9600 Hammerfest
49	Merete	* 7.7	2.6	1.0	—	—	P	86	Sabb	85	45	Wilhelm Isaksen, Tåkehimen 116, 9600 Hammerfest
50	Ståltind	* 9.5	3.5	—	—	—	A	84	Volvo	84	110	Steinulf Andersen, Nedre Myrvei 9, 9600 Hammerfest
51 å	Odin	7.5	2.3	—	—	—	T	64	Sabb	64	16	Olai Guttormsen, Moland, 9600 Hammerfest

F-H Hammerfest — F-HV Hasvik

Farkostens nummer, type og navn	Meter			Tonn		Matr. Bygge- år	Bygge- Merke	Motor		Eierens (den korresponderende reder) navn og postadresse
	Lengde	Bredde	Dybde	I	II			Byggeår	H.K.	
52 kr	Tom Roger	7.8	3.6	—	—	—	P 80	BMC	80	36 Erling Wahl, Mylingen 2c, 9600 Hammerfest
53 kr	Strønvik	* 9.3	3.2	—	—	—	P 81	Leyl	81	97 Edgar Andreassen mfl. N.Rairo 73, 9600 Hammerfest
56 kr	Røya	* 9.8	3.2	—	7	—	P —	Sabb	81	68 Alf Sjørnsen, Boks 225, 9610 Rypefjord
59 å	Børge	7.9	2.7	—	—	—	T 82	Isuzu	85	50 Karl Ellingsen, Stikkv. 16, 9600 Hammerfest
61 kr	Liss Heidi	8.1	2.7	—	4	—	T 63	Sabb	82	30 Odd S.Andersen, Morenevn 12, 9600 Hammerfest
62 kr	Casino	* 9.4	3.1	1.3	—	—	T 74	BMC	74	50 Kurt H. Einvik, Solveien 32c, 9600 Hammerfest
65	Ingvild	* 14.9	5.8	2.2	24	—	A 87	Scania	87	383 Ola Larsen, Melandsgt 10, 9600 Hammerfest
66 kr	Neptun	* 9.4	3.2	—	—	—	P 80	Perkin	80	62 Raymond Hansen, Tåkeheimen 114, 9600 Hammerfest
68 ht	Masi	* 46.6	9.0	—	298	—	S 70	Wichm	69	1200 H.Fest Industrif., Boks 23, 9601 Hammerfest
69 ht	Rairo	* 46.6	8.9	—	299	—	S 70	Wichm	69	1200 H.Fest Industrif., Boks 23, 9601 Hammerfest
70 kr	Synnøve-Helen	* 12.8	4.0	—	15	—	T 60	Ford	86	127 Arnt M.Johansen, Blinken 9b, 9600 Hammerfest
73	Gulli	6.9	2.9	—	—	—	T 74	Sabb	84	10 Kurt Eriksen, Skyttert. 11b, 9600 Hammerfest
74 ht	Raiti	* 46.7	9.0	—	299	—	S 71	Wichm	71	1200 H.Fest Industrif., Boks 23, 9601 Hammerfest
76 kr	Torgeirson	* 23.8	5.6	—	74	—	T 49	GM	82	365 Thorbjørn Stenvoll, Akkarjordv.6, 9600 Hammerfest
78 å	Lomen	6.5	2.0	—	—	—	T 67	Sabb	67	8 Svein Kaspersen mfl, Tåkeh.5, 9600 Hammerfest
79 kr	Aksel	7.2	2.7	—	—	—	T 70	FM	69	18 Valter Andreassen, Finnmarksvn.4, 9600 Hammerfest
80	Ragnar Senior	* 17.5	5.5	2.7	45	—	S 84	Mercr	83	389 Tor Nilsen, Storfjellvn 1, 9600 Hammerfest
82 å	Buster	3.6	1.5	—	—	—	A 80	Evinr	81	15 L.Johansen, Storv.vn.98-113, 9600 Hammerfest
84 ht	Stallo	* 46.7	9.0	—	299	—	S 71	Wichm	70	1200 H.Fest Industrif., Boks 23, 9601 Hammerfest
86 ht	Skaidi	* 46.7	8.9	—	299	—	S 70	Wichm	70	1200 H.Fest Industrif., Boks 23, 9601 Hammerfest
87 ht	Gargia	* 46.7	8.9	—	299	—	S 70	Wichm	70	1200 H.Fest Industrif., Boks 23, 9601 Hammerfest
88 ht	Biggas	* 46.7	9.0	—	299	—	S 72	Wichm	71	1200 H.Fest Industrif., Boks 23, 9601 Hammerfest
92 å	Bjørnungen	5.3	1.5	—	—	—	T 76	Evinr	76	6 A.Nilsen, Tåkeheimen 121, 9600 Hammerfest
93 å	Tom	6.9	2.5	—	—	—	T 64	Sabb	64	8 H.Ludvigsen, Tåkeh.11, 9600 Hammerfest
95 kr	Gry	* 8.8	3.0	—	6	—	T 49	Ford	73	42 H.Ludvigsen, Tåkeheimen 16b, 9600 Hammerfest
97 å	Snipa	4.3	1.5	—	—	—	P 72	Tohats	76	12 Erl.Johansen, Idrettsvn.54, 9600 Hammerfest
100 s	Nipøy	* 10.5	3.6	—	12	—	A 74	Volvo	73	110 Bjørnar Hansen, Storvannsv98/504, 9600 Hammerfest
102 å	Gry June	7.8	2.5	—	—	—	T 79	Sabb	79	22 Håkon Dalhaug, Vidjevn.8, 9600 Hammerfest
106 å	Rita	5.3	1.8	—	—	—	P 78	Mercur	78	20 W.Isaksen, Tåkeheimen 116, 9600 Hammerfest
107 å	Lotus	7.8	2.6	—	—	—	T 75	Sabb	75	30 Knut Johansen, Kvaløygt.11, 9600 Hammerfest
109 å	Glimt	5.1	2.0	—	—	—	T 75	Marin	79	5 H. Eriksen, Idrettsvn. 58, 9600 Hammerfest
110 å	Lagun	6.9	2.2	—	—	—	T 62	BMC	70	31 Olaf Nordhus, Mian 8e, 9600 Hammerfest
112 å	Are	4.3	1.5	—	—	—	T 70	Marin	79	9 E. Wilhelmssen, Kabelvn, 18, 9600 Hammerfest
114 kr	Sjøblomsten	* 7.9	2.6	—	4	—	T 59	Sabb	78	30 Terje Jensen, Freidigvn 1b, 9600 Hammerfest
120 å	Tom	6.2	1.4	—	—	—	T 65	FM	65	59 E.Andreassen, Rossmollgt.4.1, 9600 Hammerfest
123 å	Liss	5.1	1.9	—	—	—	P 81	Suzuki	81	20 O.Eide, Krutthusgt.5, 9600 Hammerfest

F-HV Hasvik — tilsynsmann: Isaksen,Bjarne, 9593 Breivikbotn

1 å	Rex	* 7.6	2.5	—	—	—	T 72	Sabb	72	24 Edmund Isaksen, 9590 Hasvik
2 å	Måken	5.3	2.0	—	—	—	P 86	Marin	86	50 Tor Kr.Jensen, 9595 Sørvær
3 å	Sonja	4.7	2.0	—	—	—	P 78	Yamaha	78	20 Per Magne Jensen, 9595 Sørvær
4	Anne	* 8.1	2.7	—	—	—	P 82	BMW	82	45 Tormod Nilsen, 9593 Breivikbotn
5 kr	Ann-Renate	* 9.9	3.2	—	8	—	T 82	Perkin	81	109 Kjell Johansen, Platåvn 2, 9595 Sørvær
6 å	Nina	4.5	1.5	—	—	—	P 75	Mercur	73	20 Petter Fagerheim, 9595 Sørvær
10 å	Hege-Helene	* 7.9	2.7	—	—	—	T 82	Sabb	75	22 Arne Bertheussen, 9595 Sørvær
11 å	Måken	5.0	1.8	—	—	—	T 62	Mercur	74	7 Valter Pedersen, 9595 Sørvær
13 å	Maiblomst	4.7	1.5	—	—	—	T 70	Yamaha	70	5 August Larsen, 9590 Hasvik
14 å	Meyer Olsen	6.9	2.5	—	—	—	T 75	Sabb	71	8 Ole Morken, 9590 Hasvik
16 kr	Vestis	* 29.8	6.8	—	122	—	T 44	Wichm	67	450 Reidar Nilsen, 9590 Hasvik
17 å	Knøtten	6.3	2.2	—	—	—	T 69	Sabb	69	8 Einar Henriksen, Havsvågsv., 9590 Hasvik
18 å	Tor	7.0	2.3	—	—	—	T 64	Sabb	64	10 Tor Agnar Antonsen, 9590 Hasvik
19 å	Smart	5.2	2.0	—	—	—	P 76	Evinr	80	25 Frode Ellingsen, Dønnesfjord, 9593 Breivikbotn
20 å	Terna	7.5	2.7	—	—	—	T 71	Sabb	71	18 Thorvald Jensen, Holmev., 9595 Sørvær
21 å	Pål	6.9	2.5	—	—	—	T 73	Sabb	73	24 Alf Nilsen, 9593 Breivikbotn
23 kr	Knut Terje	* 10.0	3.1	—	7	—	T 73	Ford	82	100 Anton Thomassen, 9592 Hasfjord Sørvø
24 å	Traust	* 7.8	2.5	—	4	—	T 72	Sabb	72	24 Magnar Isaksen, 9590 Hasvik
26 kr	Bølgjen	7.5	2.4	—	—	—	T 52	Sabb	52	5 Kristian Mauseth, 9590 Hasvik
27 å	Lasse	4.7	1.5	—	—	—	T 74	Tomos	74	4 Einar Larsen, 9595 Sørvær
28 å	Tanja Helen	* 7.1	2.0	—	—	—	T 69	Sabb	69	12 Arne Hansen, 9593 Breivikbotn
32 kr	Sandviknes	* 14.3	4.4	—	21	—	T 67	Volvo	83	210 Hermod Bakkeby, 9593 Breivikbotn

Farkostens nummer, type og navn	Meter			Tonn		Matr. år	Bygge- år	Bygge- Merke	Motor Byggeår	H.K.	Eierens (den korresponderende rederi) navn og postadresse
	Lengde	Bredde	Dybde	I	II						
33 å Liljen	7.9	2.7	—	—	—	T	78	Sabb	78	22	Oskar Andreassen, 9595 Sørvær
35 Per-Odd	* 11.6	3.7	—	16	—	T	82	Perkin	82	140	Kåre A.J. Brox mfl, 9590 Hasvik
36 kr Støren	7.8	3.1	—	—	—	T	77	MWM	77	51	Edler Pedersen, 9593 Breivikbotn
38 å Tanija	5.1	2.0	—	—	—	P	86	Suzuki	87	25	Arne Hansen, 9593 Breivikbotn
39 å Bård	7.3	2.5	—	—	—	T	73	Sabb	73	22	Odin Thomassen, Boks 191, 9590 Hasvik
41 å Sørfjord	4.5	2.0	—	—	—	P	83	Suzuki	83	15	Jan Torgeir Mortensen, Boks 121, 9590 Hasvik
44 å Gunn	7.2	2.2	—	—	—	T	70	Sabb	70	8	Trygve Størdal, 9590 Hasvik
45 å Ann	5.3	2.0	—	—	—	P	78	Marin	80	40	Ditleif Lagnes, 9593 Breivikbotn
46 å Fisk	5.3	1.9	—	—	—	P	79	Johns	83	20	Johannes Eriksen, 9590 Hasvik
47 kr Sirius	* 7.7	2.6	—	—	—	P	83	Perkin	83	72	Gunnar A.Pedersen, 9590 Hasvik
48 å Båen	5.7	2.0	1.1	—	—	T	56	Yamaha	80	10	Valter Bårdsen mfl, 9593 Breivikbotn
49 å Pål	5.2	2.0	—	—	—	P	78	Mercur	84	18	Jon-Inge Karlsen, 9593 Breivikbotn
50 Metrila	* 11.3	3.9	—	19	—	S	77	Volvo	77	151	Eileif Olsen, 9593 Breivikbotn
51 kr Edna	* 7.1	2.4	1.2	—	—	P	80	Sabb	80	22	K.H.Karlsen, Hasvågvn.58, 9590 Hasvik
52 kr Fugløy	* 7.2	2.5	—	—	—	T	63	Sabb	63	16	Gustav Walmann, 9592 Hasfjord Sørvøy
54 å Sero	5.3	1.7	—	—	—	P	81	Suzuki	81	28	Kristian Karlsen, 9595 Sørvær
55 å Fisken	4.8	1.5	—	—	—	T	76	Yamaha	77	15	Martin Østensen, 9592 Hasfjord Sørvøy
56 Gunn-Randi	* 10.0	3.1	—	8	—	P	78	Leyl	78	97	Gunnar Wasmuth, Ringveien 4, 9595 Sørvær
57 å Veines	5.1	1.4	—	—	—	T	84	Marin	86	8	Helge Johnsen, Veines, 9593 Breivikbotn
58 kr Aron	* 11.3	3.8	—	—	—	T	64	MWM	76	102	Evald O. Husby, 9593 Breivikbotn
60 kr Nyvind	* 10.6	3.4	—	10	—	T	76	Ford	76	100	Robert Henriksen, 9593 Breivikbotn
61 å Marie	4.3	1.5	—	—	—	T	70	Mercur	78	7	Edvin Wallmann, 9592 Hasfjord Sørvøy
62 å Lita	5.3	1.8	—	—	—	T	68	Wiscon	68	5	Arne Bertheussen, 9595 Sørvær
63 kr Bailott	* 9.8	3.1	—	—	—	P	81	Ford	81	68	Edvin Wallmann mfl, 9592 Hasfjord Sørvøy
65 Horsboen	14.9	5.8	—	25	—	T	87	Nissan	87	400	Svein-Tore Henriksen, 9595 Sørvær
67 Christian Lange	* 10.6	3.5	1.5	—	—	T	86	MWM	86	112	Knut Nilssen, Boks 154, 9590 Hasvik
68 s Leden	* 9.8	3.2	—	8	—	T	38	Ford	77	68	Theodor Gamst, 9593 Breivikbotn
69 å Eva-Marie	5.3	1.5	—	—	—	P	79	Yamaha	79	20	Håkon Thomassen, 9550 Øksfjord
70 å Rita	8.4	2.5	—	—	—	T	74	Sabb	74	18	Harald Brattfjord, 9590 Hasvik
72 kr Hans-Ivar	* 9.7	3.1	1.1	—	—	P	85	Isuzu	85	70	Hans-Ivar Gamst, Hasvåg.53, 9590 Hasvik
74 kr Vandrør	* 9.4	3.5	—	—	—	P	79	Volvo	85	102	Einar Johansen, 9590 Hasvik
76 k Tokai	* 19.8	4.8	—	36	—	T	14	Caterp	75	425	Tor Fagervik, 9590 Hasvik
77 å Karin	6.2	1.5	—	—	—	P	79	Marin	79	28	Alf Hansen, 9595 Sørvær
78 kr Perlon	* 7.7	2.6	1.0	—	—	P	81	Perkin	81	35	Ragnar Pettersen, 9595 Sørvær
79 å Smart	5.0	1.5	—	—	—	T	65	Mercur	73	4	Erling Corneliusen, 9660 Dønnesfjord
81 å Refleks	4.5	2.3	—	—	—	P	87	Yamaha	87	10	Håkon R.Thomassen, Boks 65, 9550 Øksfjord
82 kr Seiko	* 7.8	2.8	—	—	—	P	83	Yanmar	82	33	Klaus Gamst, 9590 Hasvik
83 kr Juna	* 15.8	5.0	—	24	—	T	58	Volvo	74	210	Reidar Nilsen, 9590 Hasvik
84 Sten Gunnar	* 8.0	2.5	1.1	—	—	P	81	BMW	81	45	Kjell Johnsen, Stagnesvegen 5, 9590 Hasvik
86 å Apollo	5.0	1.5	—	—	—	P	74	Mercur	74	20	Tor Andreassen, 9595 Sørvær
87 å Spurven	4.7	1.5	—	—	—	T	74	Mercur	76	10	Edler Pedersen, 9593 Breivikbotn
89 s Meggi	* 9.4	3.1	1.0	—	—	P	79	Caterp	79	150	Asbjørn Antonsen, Nyvegen 4, 9595 Sørvær
90 kr Sundvik	* 12.8	3.9	—	17	—	P	78	Volvo	78	210	Finn Steinar Bårdsen, 9594 Breivik i Sørvøy
91 å Johs	5.0	1.5	—	—	—	T	79	Mercur	80	5	Svein Johan Henriksen, 9593 Breivikbotn
93 å Spissbåt	5.1	1.6	—	—	—	T	78	Evinr	82	4	Johan Juliusen, Øverbygdv.6, 9590 Hasvik
94 kr Margith-Kristin	* 9.7	3.1	1.1	—	—	P	85	Isuzu	85	70	Arild Petteresen, Størliv 4, 9595 Sørvær
95 Silbøen	10.6	3.8	—	15	—	P	83	Sabb	83	140	Knut Hansen, Masterv.3, 9595 Sørvær
96 kr Skarp	7.2	2.2	—	—	—	T	67	Sabb	67	8	Karl-Jørgen Saløy mfl, Sandv. 2, 9590 Hasvik
97 kr Vestpynt	* 8.7	3.2	1.3	8	—	P	80	Cumm	87	116	Hans Petter Rasmussen, 9595 Sørvær
98 Juvu	10.5	3.0	—	9	—	A	82	Bedf	78	120	Ronny Bjørklund, Aspelundv.13, 9590 Hasvik
99 kr Børre	* 8.6	3.0	—	6	—	T	52	Ford	74	68	Åge H. Teigen, Stagnesvn. 26, 9590 Hasvik
100 k Nygård	* 19.0	5.1	—	43	—	T	57	Volvo	84	300	Kåre Nilsen, 9593 Breivikbotn
101 Fjordfisk	8.1	2.5	—	—	—	P	72	Sabb	72	22	Kjell S.Olausen, 9594 Breivik i Sørvøy
102 å Greta	4.7	1.7	—	—	—	P	80	Johns	80	35	Gunnar Isaksen, 9590 Hasvik
104 å Viking	* 5.5	2.1	.4	—	—	P	86	Suzuki	86	55	Steinar G.Furøy, 9595 Sørvær
106 kr Kurt-Ole	* 10.4	3.4	.9	—	—	P	87	Isuzu	87	115	Erling Olsen, 9590 Hasvik
107 kr Hilde	* 12.2	4.0	2.2	27	—	A	85	Merc	74	183	Petter Fagerheim, Krutthusvn 6, 9595 Sørvær
108 Kim-Anita	* 7.8	2.3	—	—	—	T	80	Sabb	78	30	Walter Bårdsen, 9593 Breivikbotn
109 kr Grøtnes	* 37.0	6.7	—	151	—	S	57	Wichm	74	660	Oskar Pedersen, Vaktstunveg 7, 9590 Hasvik
110 kr Hasvikværing	* 33.5	6.5	—	170	—	S	57	Calles	68	690	Reidar Nilsen, Karsvikveien 2, 9590 Hasvik
116 Reines	* 14.2	4.7	2.3	—	—	T	86	Volvo	86	238	Kåre Jensen, 9594 Breivik i Sørvøy
118 å Flipper	5.4	2.1	—	—	—	P	80	Johns	80	35	A.Pettersen, Størliv.4, 9595 Sørvær

F-HV Hasvik — F-KD Kvalsund

Farkostens nummer, type og navn	Meter			Tonn	Matr.	Bygge- år	Motor	Motor Byggeår	Eierens (den korresponderende reder) navn og postadresse	
	Lengde	Bredde	Dybde							
119 å	Langskjæret	5.1	2.0	—	—	T 81	Mercur	81	7 Jan E.Larsen, Boks 77, 9590 Hasvik	
122	Revelsøy	* 8.5	2.6	—	7	P 74	Merc	74	95 Reidar Strandheim, Idrettsv.20, 9593 Breivikbotn	
126 k	Nordnes	* 14.8	4.7	1.9	19	—	T 55	Leyl	80	164 Olav Isaksen, 9590 Hasvik
127	Richartson	* 12.8	3.9	—	17	—	P 79	Volvo	79	156 Dagfinn Johansen, 9590 Hasvik
128 kr	Laila	8.7	3.0	—	—	A 85	Nogva	84	77 Sverre Larsen, Korsvikvn 18, 9590 Hasvik	
131 å	Marie	5.4	2.0	—	—	P 78	Johns	78	25 Kjell Johansen, 9595 Sørvær	
132 kr	Hella	* 15.4	4.9	—	24	—	T 61	Scania	81	236 Jan Nilsen, Lyngstav.7, 9593 Breivikbotn
134 kr	Breivikværing	* 15.3	4.6	—	24	—	T 76	Volvo	80	210 Gunnar Bakkeby, 9594 Breivik i Sørvær
135 å	Hellepia	* 8.1	2.4	—	4	—	T 74	Sabb	74	30 Sverrer Johan Svendsen, 9595 Sørvær
136 ht	Sørvær	* 41.7	9.2	4.9	296	—	S 75	Alpha	75	1450 K/S Vanylven Havfiske A/S, 6140 Syvde
146 kr	Ann Kari	* 9.4	3.1	—	9	—	T 77	Sabb	77	100 Kristian H.Larsen, 9590 Hasvik
148 å	Lasse	4.7	1.5	—	—	P 78	Yamaha	78	15 Inge Amundsen, 9593 Breivikbotn	
150 å	Knotten	5.3	2.0	—	—	P 80	Suzuki	80	50 Kjell G. Johnsen, 9590 Hasvik	
151 kr	Føyken	* 8.4	2.9	—	4	—	T 59	Marna	65	16 Inge Amundsen, 9594 Breivik i Sørvær
154	Erato	* 10.6	3.8	—	14	—	P 79	Volvo	79	156 Svein B. Eriksen, 9595 Sørvær
155	Nypia	* 10.5	4.0	—	13	—	A 79	Ford	77	108 Hilbert Nilsen, 9590 Hasvik
157 kr	Viviann	* 9.4	3.0	—	9	—	P 77	Ford	77	68 Knut Steinar Henriksen, 9595 Sørvær
160 kr	Reai	7.2	2.5	—	—	T 63	Marna	67	16 Aslak Klemmetsen, 9660 Dønnesfjord	
169 å	Måken	5.3	2.0	—	—	P 80	Suzuki	80	35 Knut Hansen, 9595 Sørvær	
172 kr	Jens Kristian	* 15.0	4.2	—	23	—	T 63	GM	72	246 Aimar Bakkeby, 9595 Sørvær
176 å	Snøggen	6.9	2.5	—	—	T 74	Sabb	74	10 Olaf Isaksen, 9590 Hasvik	
177 å	Vibeke	5.9	2.0	—	—	P 80	Mercur	80	20 Tormod Nilsen, 9593 Breivikbotn	
182 kr	Vika	* 9.4	3.0	—	7	—	P 75	Ford	76	68 Erling Pedersen, 9590 Hasvik
220 kr	Lending	* 18.8	5.3	—	41	—	T 54	GM	84	324 Viggo Olsen, 9590 Hasvik
236 s	Elding	* 16.9	4.7	—	28	—	T 45	Volvo	71	270 Alfons Nilsen mfl, 9593 Breivikbotn
255 kr	Aud Tordis	* 8.6	2.1	—	5	—	T 57	Marna	59	16 Trygve Pedersen, 9595 Sørvær
277 kr	Brazavill	* 16.6	4.7	—	23	—	T 67	GM	80	368 Tor Kristian Jensen, 9595 Sørvær

F-KD Kvalsund — tilsynsmann: Fisk.Rettlederen i Kvalsund, Boks 38, 9601 Hammerfest

1 å	Kjell	6.2	1.8	—	—	T 47	Sabb	68	10 Einar Mathisen, 9620 Kvalsund	
2 å	Tor	4.7	1.5	—	—	T 65	Johns	65	6 Thorvald Arild, 9620 Kvalsund	
3 å	Kromjø	4.2	1.6	—	—	P 80	Marin	78	8 Sverre Larsen, 9620 Kvalsund	
5 å	Sjøsprøyt	5.0	1.5	—	—	T 71	Suzuki	72	7 Ingolf Svendsen, Neverfj., 9620 Kvalsund	
7 å	Teddy	5.0	1.2	—	—	T 65	Yamaha	75	10 Paul Paulsen, 9620 Kvalsund	
8 kr	Havbras	8.1	2.8	—	—	T 65	Sabb	81	30 Aksel Hansen, 9620 Kvalsund	
9 å	Vega	6.2	1.8	—	—	T 59	Sabb	59	8 Paul Paulsen mfl, 9620 Kvalsund	
11 å	Rune	5.0	1.8	—	—	P 85	Suzuki	85	10 Karsten Holmgren, Fægfjord, 9620 Kvalsund	
14 kr	Brenning	7.2	2.6	—	—	T 62	Sabb	70	20 Jarle Pedersen, 9620 Kvalsund	
15	Klubbfish	* 9.4	2.8	—	—	P 80	Perkin	80	95 Odin Juliussen, Klubbukt, 9620 Kvalsund	
16 å	Bajas	5.9	2.0	—	—	T —	Sabb	68	8 Ingvald Pettersen, Klubbukt, 9620 Kvalsund	
17 å	Kvalvik	5.1	1.5	—	—	T 63	Cresc	61	8 Frode Paulsen, 9620 Kvalsund	
18 kr	Krabb	6.2	2.0	—	—	T 59	Sabb	—	8 Nils Andersen, Porsa, 9620 Kvalsund	
19 å	Gerd	8.1	2.6	—	—	T 65	Marna	70	24 Rikart Hansen, 9620 Kvalsund	
20 kr	Kingsbay	7.2	2.2	—	—	T 44	Sabb	80	10 Erling Johansen, 9620 Kvalsund	
22 kr	Grunnbåen	* 8.8	2.8	—	—	T 69	Ford	75	70 Walter Hansen, 9620 Kvalsund	
23 kr	Jærgine	* 7.7	2.9	1.3	—	T 79	Perkin	79	62 Odd Jakobsen, Neverfjord, 9620 Kvalsund	
24 å	Pilk	5.1	1.5	—	—	T 64	Evinr	64	5 Ole Sarnes, Rute 7577, 9620 Kvalsund	
25 k	Rundfjell	* 18.0	5.2	—	32	—	T 37	GM	76	246 Otto Andersen, Klubbukt, 9620 Kvalsund
26 å	Greta	4.3	1.5	—	—	T 59	Johns	67	5 Bernaug Johnsen, 9620 Kvalsund	
28 å	Knut A	4.8	1.8	—	—	P 77	Suzuki	77	16 Rasmus Pedersen, 9684 Revsneshamn	
29 å	Småbåt	4.5	1.5	—	—	T 80	Johns	80	6 Johan Clausen, Fægfjord, 9620 Kvalsund	
30	Drømmen 2	8.7	4.0	—	—	P 83	Scania	80	110 Ingolf Svendsen, Neverfjord, 9620 Kvalsund	
31 s	Britt-Marie	7.3	2.8	—	—	T 64	Sabb	63	5 Arne Hansen, Rute 7578, 9620 Kvalsund	
32 å	Tenna	7.2	2.5	—	—	T 68	Sabb	77	10 Mathis Aslaksen, 9620 Kvalsund	
33 å	Reks	4.3	1.5	—	—	T 70	Evinr	79	4 Asmund Mathisen, 9620 Kvalsund	
34 å	Per Gynt	4.2	1.8	—	—	P 85	Johns	85	9 Nils Johnsen, Saraby, 9620 Kvalsund	
37 å	Britt	4.9	1.7	—	—	P 77	Yamaha	82	9 Eivind Jensen, Rute 7578, 9620 Kvalsund	
39 å	Stormfuglen	5.0	2.1	—	—	P 80	Suzuki	80	28 Roald Berg, 9620 Kvalsund	
40 å	Rita	5.1	1.5	—	—	T —	Cresc	67	4 Karl Paulsen, 9620 Kvalsund	
42 å	Oga	5.0	1.5	—	—	T —	Evinr	62	3 Otto Andersen, 9620 Kvalsund	

Farkostens nummer, type og navn	Meter			Tonn		Matr.	Bygge-		Motor		Eierens (den korresponderende reder) navn og postadresse	
	Lengde	Bredde	Dybde	I	II		år	Merke	Byggeår	H.K.		
44 å	Vesla	5.6	1.8	—	—	—	T	50	Briggs	—	7	Kristian Nikolaisen, 9715 Kokelv
46 s	Ulven	7.8	2.8	—	—	—	T	67	Sabb	74	22	Egil Svendsen, Rute 7577, 9620 Kvalsund
48 å	Kingen	4.2	1.5	—	—	—	P	82	Tohats	80	5	Holger Wikstrøm, 9620 Kvalsund
49 å	Ole	5.0	1.6	—	—	—	T	74	Suzuki	79	9	Ole Johan Olsen, 9620 Kvalsund
50 å	Heidi	5.0	—	—	—	—	T	81	Tomos	73	6	Lorentz Larsen, 9620 Kvalsund
51 å	Kari	4.3	1.7	—	—	—	T	58	W Bend	59	2	Johan Rønquist, 9620 Kvalsund
53 å	Bjerg	5.0	1.8	—	—	—	T	55	Cresc	69	4	Ferdinant Fredriksen, 9620 Kvalsund
54 å	Tommy	5.0	1.5	—	—	—	T	68	Evinr	68	6	Ingvald Pettersen, 9620 Kvalsund
56 å	Boa	4.3	1.5	—	—	—	P	90	Suzuki	80	9	Asbjørn Svendsen, 9684 Revsneshamn
58 kr	Lillian	7.2	2.7	—	—	—	T	61	Sabb	75	22	John Johnsen, 9620 Kvalsund
59 å	Leif	4.7	1.2	—	—	—	T	52	Cresc	73	4	Leif Klemmetsen, 9620 Kvalsund
60 å	Vivi	4.7	1.5	—	—	—	T	60	Cresc	62	4	Knut Klemmetsen, 9684 Revsneshamn
62 å	Ange	5.5	1.8	—	—	—	T	83	Yamaha	84	5	Johan Mathisen, 9684 Revsneshamn
68 å	Brensvik	7.2	2.4	—	—	—	T	66	Sabb	66	8	Frode Paulsen, 9620 Kvalsund
71 å	Teisten	5.0	1.8	—	—	—	T	55	FM	55	3	Mathis Aslaksen, 9620 Kvalsund
72 å	Svalen	5.0	1.8	—	—	—	T	71	Cresc	71	7	Henrik Henriksen, 9715 Kokelv
75 kr	Vargsundfisk	* 25.4	5.6	—	95	—	S	55	Wichm	61	300	Mathis Kvitberg, 9620 Kvalsund
77 å	Duen	5.0	1.5	—	—	—	T	74	Evinr	76	4	Haldan Larsen, Rute 7578, 9620 Kvalsund
82 å	Pluggen	5.6	1.8	—	—	—	T	55	Marna	55	5	Torbjørn Jensen, 9620 Kvalsund
84 å	Laila Britt	4.7	1.8	—	—	—	T	60	Evinr	66	6	Aksel Paulsen, 9620 Kvalsund
87 å	Teddy	4.7	1.5	—	—	—	T	65	Johns	71	6	Anton Mathisen, 9620 Kvalsund
88 å	Bente	5.0	1.5	—	—	—	T	64	Tomos	—	4	Odd Olsen, 9684 Revsneshamn
90 å	Ellen-Marie	5.0	1.5	—	—	—	P	75	Evinr	76	20	G.Lyngmo, Repparfj., Rute 7578, 9620 Kvalsund
91 å	Hernes	5.3	1.2	—	—	—	T	64	Briggs	64	7	Magnar Amundsen mfl, 9715 Kokelv
100 kr	Fjellbruden	* 8.7	2.9	—	6	—	T	61	Merc	73	86	Reidar Johnsen, Saraby, 9620 Kvalsund
101 å	Falk	5.3	1.8	—	—	—	T	55	W Bend	64	6	Samuel Andersen, 9620 Kvalsund
104 k	Siv-Tone	9.6	3.1	—	—	—	T	37	Rapp	60	22	Magnar Amundsen mfl, 9715 Kokelv
105 å	Hege Mari	* 7.5	2.6	—	—	—	T	58	Sabb	73	18	Reidar M. Johnsen, 9620 Kvalsund
107	Gaategutt	* 12.4	3.6	—	12	—	A	77	Scania	85	131	Alf Sjursen, Neverfjord, 9620 Kvalsund
108 å	Knut	5.9	1.7	—	—	—	T	47	Suzuki	82	8	Anton Henriksen, 9620 Kvalsund
109 å	Ron	4.3	1.4	—	—	—	T	78	Johns	74	6	Geir Olsen, Rute 7578, 9620 Kvalsund
111 å	Alf	4.7	1.2	—	—	—	T	48	Johns	58	3	Alfred Monsen, 9620 Kvalsund
112 å	Haien	4.7	1.5	—	—	—	T	75	Johns	78	4	E. Johansen, Stallogargo, 9620 Kvalsund
113 å	Even-Andre	5.0	1.5	—	—	—	T	75	Suzuki	80	8	Per Andersen, 9684 Revsneshamn
114 å	Ørnhaug	5.3	1.5	—	—	—	T	56	Taifun	58	2	Henrik Andersen, 9620 Kvalsund
115 å	Roy	5.3	1.5	—	—	—	P	76	Johns	79	25	Odd Juliusen, Klubbukt, 9620 Kvalsund
119 å	Vesle Per	4.7	1.5	—	—	—	T	—	Marna	58	5	Mikal Monsen mfl, 9620 Kvalsund
120 å	Kvitberg	4.7	1.7	—	—	—	T	71	Mercur	73	20	Math. Kvitberg, Kvernklubben, 9620 Kvalsund
122 å	Austmyr	5.0	1.8	—	—	—	T	61	Johns	—	3	Per Andersen, 9715 Kokelv
124 å	Vesla	5.1	1.5	—	—	—	T	74	Johns	74	6	Arild Marensius, Klubbukt, 9620 Kvalsund
125 å	Laksøy	4.2	1.5	—	—	—	P	79	Suzuki	79	8	Roy Arne Olsen, 9684 Revsneshamn
132 å	Olemann	5.0	1.5	—	—	—	P	74	Johns	74	25	Olaf Kvivesen, Repparfjord, 9620 Kvalsund
134 å	Terna	5.3	1.5	—	—	—	T	65	Briggs	—	6	Waldemar Aslaksen, 9715 Kokelv
135 å	Lyn	4.8	1.5	—	—	—	P	76	Eagle	76	9	Andreas Nilsen, Rute 7578, 9620 Kvalsund
137 kr	Arild	7.8	2.8	—	—	—	P	71	Perkin	71	35	Thorvald Arild, 9620 Kvalsund
143 å	Lyn	* 7.7	2.3	—	4	—	T	67	Sabb	67	16	Alf Andersen, 9620 Kvalsund
145 å	Anita	6.5	2.5	—	—	—	T	74	Sabb	71	8	Alf Johansen, Repparfjord, 9620 Kvalsund
147 å	Per	4.5	1.5	—	—	—	T	74	Evinr	75	6	Sverre Fredriksen, 9620 Kvalsund
149 å	Lasse	5.3	1.5	—	—	—	P	77	Suzuki	77	9	Abraham Andersen, 9684 Revsneshamn
151 å	Mona	5.0	1.5	—	—	—	T	70	Mercur	71	7	Mathis Gressnes, Porsa, 9620 Kvalsund
152 å	Fred-Jo	4.3	1.5	—	—	—	T	75	Yamaha	75	9	Frits Mathisen, 9784 Revsneshamn
153 å	Pluto	5.0	1.5	—	—	—	T	50	Jap	64	3	Anton Mathisen, 9620 Kvalsund
155	Havdur	10.6	3.4	—	4	—	T	32	Perkin	78	62	Odd Olsen, 9684 Revsneshamn
159 å	Siri	7.2	2.3	—	—	—	P	73	Yanmar	73	12	Ole Andersen mfl, Porsa, 9620 Kvalsund
166 å	Svane	5.0	1.5	—	—	—	T	63	Briggs	63	7	Nils Svendsen, 9715 Kokelv
171 å	Tertit	* 8.0	2.4	—	—	—	T	74	Sabb	74	22	Nicolai Nilsen, 9620 Kvalsund
172 s	Jensemenn	7.2	2.8	—	—	—	T	68	Sabb	68	8	Mathis Andersen, Porsa, 9620 Kvalsund
174 å	Laukholmen	5.9	1.8	—	—	—	T	50	Yamaha	76	6	Jarle Pedersen, Rute 7578, 9620 Kvalsund
176 å	Jostein	5.0	1.5	—	—	—	P	70	Johns	72	6	Johan Olausen, 9620 Kvalsund
178 kr	Charles	* 30.5	6.5	—	154	—	S	62	Wichm	62	375	Karl Juliussen, Klubbukt, 9620 Kvalsund
181 å	Tjomsrud	4.8	1.5	—	—	—	T	67	Evinr	67	6	Petter Pettersen, 9620 Kvalsund
183 å	Jappi	5.0	1.5	—	—	—	T	58	Jap	60	3	T.Mathisen, 9620 Kvalsund

F-KD Kvalsund — F-L Loppa

Farkostens nummer, type og navn	Meter			Tonn		Matr. Bygge- år	Motor Merke	Motor Byggeår	H.K.	Eierens (den korresponderende reder) navn og postadresse	
	Lengde	Bredde	Dybde	I	II						
185 å	Liljen	6.9	2.3	—	—	—	T 61	Sabb	61	8	Nils O. Johnsen, Porsa, 9620 Kvalsund
188 å	Nakken	4.7	1.5	—	—	—	T 58	Evinr	61	3	Mathis Aslaksen, 9620 Kvalsund
190 å	Inger	5.0	1.5	—	—	—	T 54	Jap	61	3	I. Johansen, 9620 Kvalsund
192 kr	Måka	7.6	2.4	—	—	—	T 61	Sabb	61	16	Selmer Samuelsen, 9620 Kvalsund
194 å	Siri	5.0	1.5	—	—	—	T 55	Chrysl	67	3	Mathias Mathisen, Storbukt, 9620 Kvalsund
195 å	Dokke-Do	6.2	1.8	—	—	—	T 69	Sabb	77	8	Henrik Pettersen, Rute 7578, 9620 Kvalsund
197 kr	Trine	* 7.9	2.8	—	—	—	T 61	BMC	81	50	S.K. Nilsen, Postboks 27, 9715 Kokelv
203 kr	Vesle-Kari	* 9.5	3.0	—	5	—	T 55	Merc	—	90	Nils Svendsen mfl, 9715 Kokelv
204 kr	May Wenche	* 8.6	2.7	—	7	—	P 75	MWM	75	68	Nils Henriksen mfl, 9715 Kokelv
205 å	Japp	5.6	1.7	—	—	—	T 60	Jap	60	4	Hans Nilsen Moen, Porsa, 9620 Kvalsund
206 å	Småjeddén	5.0	1.5	—	—	—	T 61	Cresc	61	4	Sigvald Fredriksen, 9620 Kvalsund
209 å	Duen	4.7	1.4	—	—	—	T 50	Yamaha	79	6	Henrik Pettersen, Rute 7578, 9620 Kvalsund
212 kr	Liv-Karin	* 11.0	3.5	—	10	—	T 46	Ford	73	100	Ragnar Eliassen mfl, 9715 Kokelv
223 å	Lilla	5.1	1.8	—	—	—	T 55	Cresc	63	4	Kristian Nikolaisen, 9715 Kokelv
227 å	Teisen	4.7	1.5	—	—	—	T 73	Suzuki	78	7	Henry Josefsen, 9684 Revsneshamn
229 å	Gutten	4.0	1.5	—	—	—	P 72	Evinr	72	6	Jarle Olsen, 9620 Kvalsund
233 å	Per Gynt	4.7	1.1	—	—	—	T 66	Evinr	73	9	Nils Johnsen, Saraby, 9620 Kvalsund
235 s	Unni-M	* 9.9	2.8	—	6	—	T 68	Sabb	71	68	Asbjørn Johnsen, Porsa, 9620 Kvalsund
238 å	Rana B	5.0	1.5	—	—	—	T 64	W Bend	64	6	Oddvald Larsen, 9620 Kvalsund
241 å	Lyna	5.0	1.2	—	—	—	T 60	Jap	—	3	Svein Svendsen, 9715 Kokelv
242 å	Lomen	5.0	1.8	—	—	—	T 56	W Bend	64	3	Nils R. Nilsen, 9620 Kvalsund
252 å	Knoll	4.7	1.5	—	—	—	T 61	Jap	61	3	Peder Mathisen, 9620 Kvalsund
258 å	Jann	7.8	2.5	—	—	—	T 73	Sabb	68	16	Bjarne Olsen, 9620 Kvalsund
260 å	Erna	5.1	1.5	—	—	—	T 73	Evinr	74	6	Arne Nilsen, 9620 Kvalsund
268 å	Svanen	5.6	1.5	—	—	—	T 60	Briggs	60	7	Ole Svendsen, 9684 Revsneshamn
269 å	Ingo	5.3	1.7	—	—	—	T 66	Jap	66	5	Peder Larsen, 9684 Revsneshamn
270 å	Vesla	4.3	1.4	—	—	—	T 59	Cresc	65	4	Arild Marentius, 9620 Kvalsund
272 å	Signe	5.3	1.8	—	—	—	T 52	Evinr	65	6	Bjarne Olsen, 9620 Kvalsund
281 kr	Jarl-lvar	* 9.4	3.0	—	9	—	P 78	Sabb	86	117	Jarle Olsen, 9620 Kvalsund
286 å	Teddy	7.8	2.5	—	—	—	T 60	Sabb	—	5	Solli Mathisen, 9715 Kokelv

F-L Loppa — tilsynsmann: Fisk.rettlederen i Loppa, Boks 58, 9550 Øksfjord

1	Straumnes	* 10.6	3.0	—	14	—	P 77	Volvo	82	110	Leif Frisk, 9582 Nuvsvåg
2	Trondie	7.2	2.3	—	—	—	P 73	Sabb	76	10	Roland Tucker, 9582 Nuvsvåg
3 å	Fiskarjenta	4.9	1.8	—	—	—	P 78	Marin	79	20	Asbjørn Hansen, 9580 Bergsfjord
4 kr	Mea	* 8.8	3.1	—	—	—	P 84	GM	79	49	Jan Larsen, 9584 Sør-Tverrfjord
5 å	Anette	5.0	1.8	—	—	—	P 80	Yamaha	80	20	Alfred Pedersen, Øksfjordbotn, 9545 Bognelv
6 kr	Farten	9.7	3.1	—	—	—	T 36	Union	28	20	Ottar J. Olsen, 9585 Sandland
7 k	Amor	* 15.8	5.0	—	24	—	T 60	Volvo	72	270	Arnt Seljevoll, Boks 85, 9550 Øksfjord
10 å	Vito	5.0	1.2	—	—	—	T 67	Motor	76	5	Per Fors, 9545 Bognelv
11 å	Nussi	4.7	1.5	—	—	—	T 67	Evinr	70	6	Asle Håkønsen, 9587 Skavnakk
12 å	Måken	4.7	1.2	—	—	—	T 65	Evinr	65	3	Konrad Karlsen, 9582 Nuvsvåg
13	Stensø	* 10.6	3.5	—	12	—	T 84	Skand	85	131	Guttorm Trondsen, 9559 Øksfjord
14 kr	Leif Harald	* 6.9	2.5	—	3	—	P 74	Volvo	77	25	Randi H. Skognes, Halsteinvik, 9550 Øksfjord
16 kr	Øra 2	7.2	2.3	—	—	—	T 54	Sabb	54	5	Malvin Nilsen, 9583 Langfjordhamn
18 kr	Bjergvin	* 7.1	2.5	—	3	—	T 57	Sabb	65	16	Edvin Johansen, P.B. 194, 9550 Øksfjord
19 kr	Ruthland	* 14.3	4.5	—	22	—	T 60	GM	82	187	Svein Nilsen mfl, 9584 Sør-Tverrfjord
20	Jenny	* 6.8	2.4	—	—	—	P 85	Yanmar	85	22	Halvdan Håkønsen, 9550 Øksfjord
21	Rino-Mari	* 9.6	3.3	—	11	—	P 82	Fiat	82	110	Halvdan Olsen, 9582 Nuvsvåg
22	Vårbris	6.5	2.5	—	—	—	P 82	Volvo	84	28	Arne Pedersen, 9545 Bognelv
23	Gamst Senior	* 12.9	4.3	1.4	21	—	A 85	Scand	80	235	Alf Gamst mfl, 9585 Sandland
24	Raia	* 7.8	2.6	—	—	—	P 81	Mitsub	85	45	Osvald Pedersen, 9585 Sandland
25 å	Lerka	4.8	1.7	—	—	—	P 74	Evinr	76	20	Konrad A. Knutsen, 9585 Sandland
26 å	Torsken	5.3	2.0	—	—	—	P 79	Marin	78	15	Hilbert Gustavsen, 9582 Nuvsvåg
28 kr	Kurt Vidar	* 10.4	3.3	—	11	—	T 74	GM	80	115	Helge Johansen, 9580 Bergsfjord
29	Skjærm	* 8.8	3.1	—	—	—	P 83	Sabb	80	30	Paul Jensen, 9580 Bergsfjord
30 å	Tulla	5.3	1.5	—	—	—	T 65	Evinr	74	6	Rolf Henriksen, 9580 Bergsfjord
31 kr	Britt Mai	6.7	2.7	—	—	—	T 67	Sabb	79	10	Knut H. Sandnes, 9580 Bergsfjord
32 kr	Williamson	* 9.9	3.2	—	—	—	T 73	Ford	73	100	Tor Halgeir Williamsen, 9550 Øksfjord
33 å	Arne	4.5	1.6	—	—	—	P 79	Suzuki	79	9	Thorstein Olsen, 9580 Bergsfjord

Farkostens nummer, type og navn	Meter			Tonn		Matr. Bygge- år	Motor			Eierens (den korresponderende reder) navn og postadresse		
	Lengde	Brekkle	Dybde	I	II		Merke	Byggeår	H.K.			
34 å	Lene	4.2	1.7	—	—	P	—	Yamaha	84	9	John Hanssen, 9580 Bergsfjord	
37 kr	Elisabeth	* 7.8	2.7	—	4	—	T	49	Marna	70	18	Ragnar Osen, 9582 Nuvsvåg
39 å	Stentor	5.1	1.7	—	—	—	T	81	Mercur	76	7	T.Pettersen, Boks 216, 9550 Øksfjord
40 å	Sleipner	5.0	1.4	—	—	—	T	46	Sleipn	60	2	Peder Solli, 9587 Skavnakk
41 å	Hildora	4.7	1.9	—	—	—	P	76	Mercur	77	10	Olav Pettersen mfl, 9982 Kongsfjord
42	Habrisi	* 7.7	2.6	1.0	—	—	P	86	Volvo	86	84	Sigurd Johansen, 9580 Bergsfjord
43 å	Tjeld	5.0	1.5	—	—	—	T	—	Evinr	—	9	Anny Amundsen, 9582 Nuvsvåg
44 å	Terna 2	5.4	1.8	—	—	—	P	73	Chrysi	71	35	Thor-Svein Berg, Boks 10, 9586 Loppa
45	Liv Janne	8.1	2.7	—	—	—	P	84	Yanmar	84	55	Ingolf Jensen, 9580 Bergsfjord
47 kr	Fram	* 7.5	2.5	—	—	—	T	62	Sabb	67	6	Leif Helge Olsen, 9580 Bergsfjord
48 å	Eli	4.9	1.7	—	—	—	T	80	Marin	80	8	Rolf Pedersen, Boks 97, 9550 Øksfjord
50	Vibeke	* 8.1	2.7	—	—	—	P	80	Perkin	80	49	Arne Jensen, 9582 Nuvsvåg
51 å	Gry-Ellen	4.7	1.9	—	—	—	P	81	Suzuki	81	20	Hallgeir Seljevoll, Boks 85, 9550 Øksfjord
53 å	Heidi	* 5.7	2.1	.9	—	—	P	81	Sabb	81	10	Øvind Hansen, 9585 Sandland
54 å	Karianne	* 6.6	2.1	.7	—	—	T	64	Sabb	77	18	Harry Martinsen, 9585 Sandland
55 kr	Elvestrand	* 7.8	3.1	—	—	—	T	65	Sabb	77	22	Willy Williamsen, Boks 163, 9550 Øksfjord
56	Lykken	* 8.1	2.8	—	5	—	P	73	Sabb	73	22	Markus Karlsen, 9550 Øksfjord
57 å	Laksen	5.3	2.0	—	—	—	P	81	Marin	81	25	William Williamsen, Tverrfjord, 9550 Øksfjord
60	Karl-Jørgen	* 7.5	2.4	1.1	—	—	P	76	Isuzu	82	50	Karl Steen, Boks 32, 9550 Øksfjord
61 å	Peik	4.8	1.8	—	—	—	P	79	Marin	79	25	Janne Karlsen, 9550 Øksfjord
62 kr	Hans Eiolf	* 9.2	3.3	—	8	—	T	49	Sabb	79	72	Arild Gerhardsen, 9550 Øksfjord
63 å	Solheim	4.8	1.7	—	—	—	P	75	Evinr	75	15	Sivert Frisk, 9582 Nuvsvåg
64 å	Kvik	7.0	2.5	—	—	—	T	74	Sabb	83	18	Leif Larsen, 9545 Bognelv
65 kr	Geir O	* 8.3	2.9	.9	5	—	T	57	Perkin	78	65	Georg Olsen, Boks 60, 9580 Bergsfjord
66 kr	Kjelabuen	* 10.3	3.6	—	11	—	T	71	Ford	78	100	Svein A.Pettersen, 9550 Øksfjord
67 å	Ternen	5.6	1.6	—	—	—	T	79	Marin	81	9	Harald Johansen, 9587 Skavnakk
69 å	Ann-Heidi	5.0	1.8	—	—	—	T	72	Evinr	73	20	Torstein Solli, 9587 Skavnakk
70 å	Hans-Eiolf	4.4	1.6	—	—	—	P	76	Evinr	76	20	Arild Gerhardsen, Boks 251, 9550 Øksfjord
72 å	Tulla 2	5.0	1.6	—	—	—	T	60	Jap	63	2	Torleif Fors, 9545 Bognelv
73 å	Sarungen	5.9	1.8	—	—	—	P	70	Johns	—	6	Ragnar Hoel, 9588 Brynilen
74 å	Fløyken	5.6	2.1	—	—	—	T	73	Sabb	72	8	Konrad Knutsen, 9585 Sandland
75	Magnusson	* 8.7	3.2	—	—	—	T	85	Isuzu	85	70	Arne Krøysteth, 9550 Øksfjord
77 å	Fjordfisk	4.9	1.6	—	—	—	T	—	Mercur	79	7	Arnt Pettersen, Boks 216, 9550 Øksfjord
79	Sletnes	* 11.6	3.9	1.6	14	—	P	87	Volvo	86	163	Dagfinn Fjellstad, Tverrfjord, 9550 Øksfjord
80 å	Julie	5.0	1.5	—	—	—	P	78	Marin	78	20	John Hansen, 9580 Bergsfjord
81 å	Fia	4.5	1.3	—	—	—	T	70	Evinr	71	6	Helge Johansen, 9580 Bergsfjord
83 å	Stompa	4.7	1.5	—	—	—	T	24	Yamaha	70	5	Harry Martinussen, 9585 Sandland
84 å	Susan	4.3	1.8	—	—	—	T	71	Evinr	64	5	Arne Olsen, 9582 Nuvsvåg
85	Ida-Karoline	* 9.4	3.0	—	7	—	P	77	Perkin	77	95	Magnar Olsen, 9550 Øksfjord
86 å	Else	5.4	1.9	—	—	—	T	76	Yamaha	79	8	Ingvald Mikkelsen, Boks 95, 9550 Øksfjord
87 å	Ann-Merete	4.6	1.9	—	—	—	P	80	Suzuki	—	8	Arnt Frisk, 9582 Nuvsvåg
88 å	Rabb	5.6	1.8	—	—	—	T	52	Sabb	52	4	Aksel Jakobsen, 9585 Sandland
89 å	Lill-Anita	5.0	1.5	—	—	—	T	68	Honda	74	7	Gunnar Johansen, Boks 262, 9550 Øksfjord
90 å	Mercur	4.7	1.4	—	—	—	T	59	Mercur	67	3	Asle Jacobsen, 9585 Sandland
91	Baro	* 7.2	2.5	.8	—	—	P	81	Volvo	76	36	Arne H.Pedersen, 9550 Øksfjord
92 kr	Kolbjørn	8.0	2.7	—	5	—	P	76	Sabb	76	22	Peder B.Johansen, 9583 Langfjordhamn
94 s	Snøggen	10.8	3.3	—	—	—	T	44	MWM	78	102	Sigmund A.Sigurdson, 9588 Brynilen
95	Komet	* 8.5	2.9	—	9	—	P	78	Perkin	78	62	Alfred Pedersen, 9545 Bognelv
97 å	Duen	5.9	1.8	—	—	—	T	46	Sleipn	46	3	Nils Langholm, 9583 Langfjordhamn
98 å	Seien	5.0	1.4	—	—	—	T	64	Mercur	72	7	Roald Antonsen, 9580 Bergsfjord
99 ht	Nyfangst	* 28.5	7.0	3.0	191	—	S	78	Caterp	84	775	Ragnvald Bårdsen, 9582 Nuvsvåg
100 å	John	5.0	1.5	—	—	—	T	55	Taifun	56	3	Eilif Jacobsen, 9585 Sandland
102 å	Ternen	5.1	1.5	—	—	—	P	80	Yamaha	84	30	Harald Frisle, 9582 Nuvsvåg
103 kr	Vegar	10.6	3.9	—	—	—	P	86	Isuzu	86	145	Gerald Jensen mfl, Boks 48, 9580 Bergsfjord
105 å	Lykke Tretten	4.0	1.2	—	—	—	P	75	Motor	77	9	Knut Olsen, 9582 Nuvsvåg
106 kr	Mai	* 7.6	2.7	—	4	—	T	65	Sabb	65	16	N.Danielsen, Øksfjordbotn, 9545 Bognelv
107 å	Billi	4.7	2.0	—	—	—	T	77	Marin	77	8	Einar Andersen, Boks 11, 9550 Øksfjord
110 å	Truls	5.4	2.1	—	—	—	P	81	Suzuki	81	20	Paul Guttormsen, 9580 Bergsfjord
111 kr	Aqvarius	* 7.8	2.6	—	—	—	P	82	Ford	82	38	Trygve S.Johansen, 9550 Øksfjord
115 å	Liss	7.5	2.3	—	—	—	T	68	Sabb	66	8	Nils Slettvoll, 9584 Sør-Tverrfjord
116 kr	Jørn-Inge	7.9	3.1	—	—	—	T	74	Valmet	87	45	Arvid J. Ellingsen, 9582 Nuvsvåg
117 å	Jørn-Inge	5.3	1.7	—	—	—	P	76	Mercur	75	10	Arvid Ellingsen, 9582 Nuvsvåg

F-L Loppa

Farkostens nummer, type og navn	Meter			Tonn		Matr. Bygge- år	Motor		Eierens (den korresponderende redar) navn og postadresse			
	Lengde	Bredde	Dybde	I	II		Merke	Byggeår		H.K.		
118 å	Jonson	4.3	1.2	—	—	T	70	Suzuki	73	9	Ingvald O.Eriksen, Boks 30, 9582 Nuvsvåg	
119	Anja	7.3	2.3	—	—	P	82	Yanmar	82	22	Arthur O.Stensland, 9550 Øksfjord	
120 å	Gnisten	4.9	1.8	—	—	P	78	Marin	79	20	Hilfred Johansen, 9587 Skavnakk	
121 kr	Guttormsen Sen	* 15.2	4.8	—	29	—	T	83	Caterp	83	270	Georg Guttormsen, 9580 Bergsfjord
122 å	Monika	4.2	1.7	—	—	P	74	Marin	78	8	Georg Norvald Guttormsen, 9580 Bergsfjord	
124 å	Hanne	5.0	1.5	—	—	T	63	Suzuki	78	10	Erling Johansen, 9580 Bergsfjord	
125 å	Mari-Ann	6.1	2.4	—	—	P	78	Sabb	78	18	Asle Håkonsen, 9587 Skavnakk	
126 å	Kai	4.7	2.0	—	—	T	76	Evinr	75	6	Trygve N.Johansen, Vassdalen, 9550 Øksfjord	
128 å	Pusi	5.6	2.0	—	—	T	60	FM	67	4	Johannes Carlsen, 9588 Brynilen	
129 å	Hugo	5.0	1.5	—	—	T	59	Marin	79	8	Knut Sandnes, 9580 Bergsfjord	
130 å	Synnøve	5.3	1.6	—	—	T	75	Suzuki	82	9	Georg Olsen, 9580 Bergsfjord	
131 å	Kari	4.9	1.5	—	—	T	69	Evinr	69	6	Kåre Pettersen, 9587 Skavnakk	
135 å	Tor-Einar	4.7	1.2	—	—	T	70	Marin	76	5	Helge Hanssen, 9585 Sandland	
136 å	Snøgg	6.2	2.0	—	—	T	49	Sabb	37	5	Arthur E.Olsen, 9550 Øksfjord	
138 å	Flint	4.9	1.8	—	—	T	80	Suzuki	82	8	Gerhald Jensen, 9580 Bergsfjord	
139 å	Bjørg	5.9	2.2	—	—	T	55	Sabb	75	10	J.Johansen, 9583 Langfjordhamn	
142 kr	Tor Jan	* 8.2	2.7	—	5	—	T	54	GM	80	81	Kjell Nygård, 9580 Bergsfjord
143 å	Flisa	5.3	2.0	—	—	P	76	Marin	81	25	Lauritz Berg, 9586 Loppa	
144 å	Ulf	5.0	1.2	—	—	P	75	Mercur	78	10	Gunnar Nilsen, 9582 Nuvsvåg	
145 å	Dokka	4.4	1.6	—	—	P	71	Carni	68	10	Arne Jensen, 9582 Nuvsvåg	
146 å	Terna	5.3	1.7	—	—	P	71	Evinr	72	20	Robert Berg, Boks 10, 9586 Loppa	
147 å	Juksakongen	4.3	1.4	—	—	T	80	Yamaha	80	4	Astrid Pettersen, 9550 Øksfjord	
148 å	Rana	5.0	1.7	—	—	P	79	Evinr	74	15	Otto Gustavsen, 9582 Nuvsvåg	
150 å	Line	7.0	2.1	—	—	P	77	Sabb	66	16	Emil Olsen, 9582 Nuvsvåg	
151 å	Lill	6.9	2.0	—	—	T	48	Marna	76	8	Harry Martiniussen, 9585 Sandland	
154 å	Toya	5.9	1.5	—	—	T	63	Sleipn	74	4	Knut Bjørnar Knutsen, 9585 Sandland	
155	Heidi	7.3	2.3	—	—	P	80	Sabb	80	10	Mentz Håkonsen, 9588 Brynilen	
159	Bårabuen	* 11.5	3.8	—	15	—	T	80	Volvo	86	70	Per Bårdsen, 9582 Nuvsvåg
160 kr	Gunnbjørg	* 6.9	2.4	1.2	—	P	80	Sabb	79	10	Henry Hansen, Boks 239, 9583 Langfjordhamn	
161 å	Laksen	5.3	1.8	—	—	T	80	Yamaha	79	8	Ingolf H.Larsen, Boks 239, 9550 Øksfjord	
162 å	Vihma	6.9	2.2	—	—	P	73	Volvo	80	96	Karl J.Larsen, 9580 Bergsfjord	
163 å	Liv	5.1	1.9	—	—	P	79	Marin	79	20	Olav Johansen, 9580 Bergsfjord	
164 å	Bån	4.7	1.5	—	—	T	65	Johns	64	18	Birger Sandnes, 9550 Øksfjord	
165 å	Tosoan	5.0	2.0	—	—	T	50	FM	60	4	Torleif Gamst, 9585 Sandland	
166 kr	Flua	7.0	2.5	—	—	T	59	Sabb	68	22	Karl I.Bekkevoild, Boks 383, 9601 Hammerfest	
167	Anne Marie	* 8.1	2.7	—	—	P	82	Volvo	82	61	Arnt R.Seljevoll, Boks 85, 9550 Øksfjord	
169 å	Blink	4.4	1.6	—	—	T	78	Evinr	78	6	Alfred Pedersen, 9545 Bognelv	
170 kr	Ringbøen	* 9.4	3.0	—	8	—	P	77	Isuzu	86	80	Norvald Nilsen, 9585 Sandland
173 å	Lakserist	5.1	1.8	—	—	T	67	Mercur	66	10	Nils Nilsen, 9582 Nuvsvåg	
174 k	Tommy	* 10.1	3.4	—	9	—	T	39	Volvo	71	110	Johan Engnes, 9582 Nuvsvåg
175 å	Kay-Erlend	* 9.3	2.9	1.0	6	—	T	76	Sabb	81	30	Erling A.Johansen, 9580 Bergsfjord
176 å	Sjøvalen	5.1	1.9	—	—	P	75	Johns	—	25	Reidar Berg, Boks 255, 9550 Øksfjord	
178 å	Jonson	4.5	1.4	—	—	T	65	Johns	65	6	Rudolf Peiersen, Tverrfjord, 9550 Øksfjord	
179 å	Kim Rune	5.3	2.0	—	—	P	85	Evinr	85	25	Wilmar Sandnes, 9580 Bergsfjord	
181 å	Teisten	4.9	1.7	—	—	P	77	Marin	77	20	Edvin Knutsen, 9585 Sandland	
184	Mevær	* 10.6	4.3	2.1	—	P	84	Valmet	84	173	Robert Berg, Boks 20, 9586 Loppa	
185	Havprins	* 9.3	3.2	—	7	—	P	82	MWM	82	68	Knut Johansen, 9550 Øksfjord
186 k	Tor Erling	* 9.9	3.3	—	6	—	T	65	Merc	75	68	Geir Stensen, 9582 Nuvsvåg
187 å	Kerroch	5.0	1.5	—	—	T	65	Mercur	75	10	Arnulf Ellingsen, 9582 Nuvsvåg	
188 kr	Duen	7.5	2.8	—	—	T	50	Sabb	50	5	Erling Williamsen, 9550 Øksfjord	
189 å	Pusi	4.2	1.5	—	—	T	77	Marin	78	9	Olav Simonsen, 9545 Bognelv	
190	Arne	* 7.7	2.6	1.0	—	P	85	Sabb	85	45	Olav Johansen, 9580 Bergsfjord	
191	Arnt Heggelund	7.3	2.3	—	—	P	81	Yanmar	81	22	Arnt Danielsen, 9545 Bognelv	
193 s	Steinbåen	* 8.8	3.2	1.2	—	T	55	Perkin	79	62	Gunvald Eriksen, 9582 Nuvsvåg	
194 å	Tulla	5.0	1.5	—	—	T	76	Motor	76	7	Arthur E. Olsen, Boks 127, 9550 Øksfjord	
195 kr	Klubbtind	* 8.6	2.7	—	7	—	P	78	Ford	78	68	Selmer Pedersen, Boks 248, 9550 Øksfjord
196 å	Toril	6.9	2.5	—	—	T	61	Sabb	80	10	Ronald Sigurdson, 9588 Brynilen	
197 å	Havfrua	5.0	1.5	—	—	T	80	Evinr	—	7	Herman Nilsen, 9580 Bergsfjord	
198 å	Kark	5.0	1.2	—	—	T	75	Evinr	76	20	Tor Hallgeir Williamsen, 9550 Øksfjord	
199 å	Siv-Mona	5.3	2.0	—	—	P	84	Evinr	81	25	Ingvard Isaksen, 9582 Nuvsvåg	
200 å	Hima	6.3	1.8	—	—	T	54	Sabb	69	8	Hagbart Olsen, 9550 Øksfjord	
202 å	Pelsen	4.7	1.7	—	—	P	76	Evinr	76	6	Frithjof Fjellstad, Tverrfjord, 9550 Øksfjord	

Finnmark

F-L Loppa

Farkostens nummer, type og navn	Meter			Tonn		Matr. Bygge-		Motor		Eierens (den korresponderende reder) navn og postadresse		
	Lengde	Bredde	Dybde	I	II	år	Mærke	Byggeår	H.K.			
203 å	Tor-Svein	4.3	1.5	—	—	—	T	—	Evinr	68	5	Thorvald Hanssen, 9585 Sandland
204 å	Isrypa	4.2	1.6	—	—	—	P	76	Marin	78	8	Fritz A. Johannesen, Øksfj., 9545 Bognelv
205	Sjøstjerna	* 7.6	2.5	—	—	—	P	84	Yanmar	84	33	Hilfred Johansen, 9587 Skavnakk
206 å	Sole	5.7	2.2	—	—	—	P	81	Sole	81	28	Eldis Henriksen, 9584 Sør-Tverrfjord
209 å	Mariner	5.3	1.9	—	—	—	P	77	Marin	78	15	Asbjørn Simonsen, 9585 Sandland
210 å	Gerd	3.9	1.5	—	—	—	P	71	Mercur	80	9	Kjell Henriksen, Boks 17, 9582 Nuvsvåg
212 å	Spurven	4.7	1.1	—	—	—	T	72	Mercur	80	7	Ole K. Henriksen, 9582 Nuvsvåg
213 å	Sport	4.9	1.8	—	—	—	P	78	Evinr	78	20	Wiktor Olsen, Boks 116, 9550 Øksfjord
214 å	Toremann	5.0	1.6	—	—	—	T	46	Taifun	58	2	Johs. Johansen, 9587 Skavnakk
215 kr	Havstar	* 9.5	3.0	—	8	—	T	75	Volvo	83	90	Rudolf Reiersen, Sennabukt, 9550 Øksfjord
216 kr	Bjørn-Hugo	7.6	2.7	—	—	—	T	64	Sabb	66	16	Håkon Olsen, 9580 Bergsfjord
217 kr	Rune	9.5	3.0	—	—	—	T	30	Bolind	72	23	Hagbart Olsen, 9582 Nuvsvåg
218 kr	Kali	* 8.1	2.6	—	5	—	T	63	Perkin	73	35	Knut J. Olsen, 9582 Nuvsvåg
219 kr	Kate-Solveig	7.8	2.6	—	—	—	P	87	Sabb	79	30	Leif Samuelsen, 9583 Langfjordhamn
220 kr	Raymond	* 7.3	2.4	—	—	—	P	81	Yanmar	81	33	Odd Harald Aas, 9587 Skavnakk
221 å	Fisken	5.0	1.5	—	—	—	T	56	Briggs	58	2	Mentz Håkosen, 9588 Brynilen
222 å	Per	5.0	1.2	—	—	—	P	78	Marin	78	25	P.A. Mikkelsen, Boks 269, 9550 Øksfjord
223 å	Tor Hugo	5.3	2.1	—	—	—	P	84	Johns	84	15	Thorvald Hansen, 9585 Sandland
224 å	Jaks	5.6	1.7	—	—	—	T	59	Sabb	62	4	Kjell Hansen mfl, 9583 Langfjordhamn
225 å	Tærna	5.1	1.5	—	—	—	P	79	Mercur	82	18	Vidar Olsen, 9582 Nuvsvåg
226 å	Meier 2	4.8	1.5	—	—	—	T	58	Jap	58	2	Leonhard Johnsen, Kolsøker, 9550 Øksfjord
227	Terna	* 7.6	2.5	—	—	—	P	84	Thorny	84	38	Torstein Solli, 9587 Skavnakk
228 å	Jan Ivar	7.8	2.5	—	—	—	T	58	Sabb	62	5	Edmund Nilsen, 9583 Langfjordhamn
229 å	Holmen	4.8	1.5	—	—	—	T	—	Evinr	80	9	Ragnvald Isaksen, 9580 Bergsfjord
230 å	Snøgg	4.6	1.6	—	—	—	T	59	Mercur	78	4	T. Pettersen, Boks 216, 9550 Øksfjord
231 å	Uni	5.0	1.5	—	—	—	T	68	Evinr	72	9	Håkon Nilsen, 9545 Bognelv
233 kr	Solnesbuen	* 15.3	4.7	—	21	—	T	66	Volvo	79	210	Arne Rotnes, 9584 Sør-Tverrfjord
234 s	Dunvik	7.2	2.6	—	—	—	T	60	Sabb	68	6	Per Fors, 9545 Bognelv
235 kr	Gunn	7.8	2.5	—	—	—	T	61	Sabb	66	6	Leif Samuelsen, 9583 Langfjordhamn
236 å	Johnson 1	4.7	1.2	—	—	—	T	50	Johns	59	5	Alfred Pettersen, 9582 Nuvsvåg
237 kr	Geir Åge	* 9.9	3.6	—	10	—	T	75	Volvo	83	162	John-Ole Engnes mfl, 9582 Nuvsvåg
238 å	Stig	6.1	2.0	—	—	—	T	59	FM	59	5	Hans Marthinsen, 9588 Brynilen
239 kr	Klubbskjær	* 9.4	3.1	—	9	—	P	78	Leyl	78	97	Jens Syrstad, Boks 266, 9550 Øksfjord
240 å	Ellinor	4.8	1.3	—	—	—	T	58	Taifun	58	2	Erling Johnsen, 9587 Skavnakk
241 å	Aud-Mona	5.0	1.7	—	—	—	P	79	Marin	79	20	Finn Pedersen, 9550 Øksfjord
242 å	Frosken	4.3	1.5	—	—	—	T	50	Cresc	64	4	E. Henriksen, 9583 Langfjordhamn
243 kr	Kanes	* 9.4	3.0	—	—	—	P	84	Sabb	84	65	Arnt Pettersen mfl, 9550 Øksfjord
244 kr	Vårsol	* 10.6	3.8	1.5	—	—	P	82	Perkin	82	139	Simon Simonsen, Ystnes, 9550 Øksfjord
245 å	Lillian	4.7	1.5	—	—	—	T	80	Yamaha	80	5	Arnt Danielsen, 9545 Bognelv
247 kr	Skagen	* 8.2	2.9	—	—	—	T	62	Izuzu	86	70	Egil Hansen, 9585 Sandland
248 å	Maria	* 6.2	2.4	—	—	—	P	81	Sabb	81	18	Arvid Thomassen, 9550 Øksfjord
249 å	Jim	4.5	1.7	—	—	—	P	85	Marin	85	15	Helmer Olsen, Havna, 9550 Øksfjord
250 k	Palmen	* 12.1	3.9	—	12	—	T	47	Merc	77	200	Jan Rasmussen mfl, 9550 Øksfjord
251 å	Åse	5.1	1.9	—	—	—	P	84	Mercur	80	10	Eyolf Gamst, 9586 Loppa
253 å	Truls	5.4	2.2	—	—	—	P	82	Suzuki	85	50	Klara Guttormsen, 9580 Bergsfjord
254 å	Banjo	6.2	1.8	—	—	—	T	58	FM	59	5	Øvind Pedersen, 9545 Bognelv
256 å	Geir	6.2	2.2	—	—	—	T	59	Marna	43	6	Einar Hansen, 9588 Brynilen
258 kr	Nordlys	6.9	2.3	—	—	—	T	59	Sabb	73	8	Dağfinn Fjellstad, Tverrfjord, 9550 Øksfjord
259	Kent-Bjørnar	7.7	2.6	—	—	—	P	85	Bukh	85	48	Fred T. Ulriksen, 9550 Øksfjord
260 kr	Bjerkenes	7.5	2.6	—	—	—	T	55	Sabb	69	16	Hans Olsen, 9550 Øksfjord
261 å	Geir	5.0	1.8	—	—	—	P	85	Suzuki	85	20	Georg Olsen, 9589 Bergsfjord
262 kr	Linda Merethe	8.2	2.7	—	4	—	P	81	Sabb	81	68	Henning Pettersen, 9585 Sandland
263 kr	Jens Edvind	* 9.4	3.0	—	8	—	P	77	Sabb	82	68	Edvin Knutsen, 9585 Sandland
265	Seniorita	* 9.9	3.8	—	10	—	P	84	Cumm	84	170	Thor-Svein Berg, 9586 Loppa
266 å	Roar	5.9	1.8	—	—	—	T	58	Sabb	59	4	Arnt Seljevoll, Tverrfjord, 9550 Øksfjord
267 å	Eker	6.1	1.8	—	—	—	T	64	Marna	64	16	Erling A. Johansen, 9580 Bergsfjord
268 å	Tiama	5.1	1.5	—	—	—	P	85	Suzuki	—	10	Frank Jensen, Boks 48, 9580 Bergsfjord
269 å	Lena	5.3	1.9	—	—	—	P	79	Suzuki	79	28	Alfred Mikkelsen, 9584 Sør-Tverrfjord
271 å	Diana	4.8	1.8	—	—	—	P	—	Marin	82	15	Olav K. Bakke, 9582 Nuvsvåg
272 å	Laksen	5.0	1.5	—	—	—	T	55	Clint	59	4	Leif Wilhelmsen, 9587 Skavnakk
273 å	Måken	7.5	2.8	—	—	—	T	59	Sabb	46	4	Peder Williamsen mfl, 9550 Øksfjord
274 å	Liv	4.7	1.5	—	—	—	T	55	Evinr	67	6	Hendry Amundsen, 9582 Nuvsvåg

F-L Loppa

Farkostens nummer, type og navn	Meter			Tonn		Matr.	Bygge- år	Motor Merke	Motor Byggeår	H.K.	Eierens (den korresponderende reder) navn og postadresse
	Lengde	Bredde	Dybde	I	II						
276 kr	Krysseren	* 9.7	3.1	—	7	—	T 41	Ford	79	50	Bjarne H.Henriksen, 9582 Nuvsvåg
279 å	Sofie	5.7	1.9	—	—	—	T 56	Sabb	56	4	Johan O.Johansen, Kolsoker, 9550 Øksfjord
280 kr	Terna	* 7.7	2.5	—	—	—	P 82	Yanmar	82	33	Johan Vik, Postboks 215, 9550 Øksfjord
282 kr	Carina	* 7.2	2.6	—	2	—	P 82	Yamaha	82	22	Arne Arntzen, Vassdalvn 8, 9550 Øksfjord
283 kr	Nor	6.3	2.4	—	2	—	T 67	Marna	67	16	Viggo Olsen, 9550 Øksfjord
285 å	Brura	4.5	1.4	—	—	—	T 81	Yamaha	84	20	Gunvald S.Hansen, 9588 Brynilen
287 kr	Linda Renate	* 9.5	2.8	—	7	—	T 62	Perkin	68	35	Per Birger Jacobsen, 9584 Sør-Tverrfjord
289 kr	Jonny	* 7.6	2.5	—	5	—	T 64	Sabb	74	30	Harald Johansen, 9583 Langfjordhamn
292 kr	Øksfjord	* 10.6	3.8	—	14	—	P 76	Ford	76	100	Arvid Fredriksen, Varsdalen, 9550 Øksfjord
295 å	Isrypa	5.0	1.6	—	—	—	T 58	Jap	59	3	H.Stenersen, 9545 Bognelv
296 å	Gille	5.3	2.0	—	—	—	T 77	Suzuki	81	9	Jan Engnes, 9582 Nuvsvåg
299	Tobias	* 6.4	2.5	1.1	—	—	P 85	Bukh	—	36	Asle Antonsen, Øksfjordbotn, 9545 Bognelv
301	Bale	* 17.6	6.0	3.0	62	—	S 85	GM	84	360	Bjørnar Bårdsen, 9582 Nuvsvåg
303 å	Il	5.9	1.8	—	—	—	T 54	FM	49	4	Nils Henriksen, 9582 Nuvsvåg
304 å	Tom	4.7	1.5	—	—	—	T 60	Jap	60	4	B.Johansen, 9545 Bognelv
305 å	Nessegutt	5.1	1.8	—	—	—	T 64	Mercur	63	10	Lauritz Kvivesen, 9582 Nuvsvåg
307 kr	Heimdalgutt	6.9	2.3	—	—	—	T 48	Sabb	57	8	Wiljam Trondal mfl, 9582 Nuvsvåg
309 å	Norona	4.9	1.7	—	—	—	P 81	Mercur	81	10	Dagfinn Kaarby, 9586 Loppa
310 å	Spurven	4.7	1.2	—	—	—	T 47	Cresc	61	4	Karl Gustavsen, 9582 Nuvsvåg
311 å	Spurven	4.3	1.8	—	—	—	T 70	Mercur	72	10	Karl Idar Bekkevold, 9582 Nuvsvåg
314 å	Sønvik	4.9	1.5	—	—	—	T 60	Jap	61	2	A.Kristiansen, 9545 Bognelv
317 k	Dønning	* 9.7	2.8	—	5	—	T 57	Leyl	77	65	Trygve N.Johansen, Boks 33, 9550 Øksfjord
318 å	Inge	6.5	2.3	—	—	—	T 67	Sabb	63	8	Andor Henriksen, 9583 Langfjordhamn
320 å	Anny Viking	4.8	1.8	—	—	—	P 80	Yamaha	84	8	Petter Wilhelmssen, 9587 Skavnakk
322 å	Roy	5.0	1.4	—	—	—	T 64	Mercur	69	4	Thorvald Andersen, 9550 Øksfjord
323 å	Briggen	5.0	1.8	—	—	—	P 79	Evinr	79	20	Frank Olsen, 9550 Øksfjord
326 å	Clinton	5.0	1.4	—	—	—	T 46	Clint	58	3	Bj.Pedersen, 9584 Sør-Tverrfjord
328 kr	Kurt-Vidar	* 10.6	3.8	1.4	6	—	P 87	Scania	87	131	Kurt-Vidar Johansen, 9580 Bergsfjord
330 å	Laksen	5.2	1.6	—	—	—	P —	Marin	84	10	Paul A.Berg, Boks 13, 9586 Loppa
331 å	Øybuén	5.3	1.5	—	—	—	T 61	Sleipn	61	3	Per B.Jacobsen, Boks 142, 9584 Sør-Tverrfjord
332 å	Laksen	5.6	1.7	—	—	—	T 52	Cresc	62	4	Rudolf Jakobsen, 9582 Nuvsvåg
333 å	Kvikv	5.0	1.6	—	—	—	T 61	Jap	62	3	M.Pedersen, 9545 Bognelv
335	Fjordfisk	* 9.6	3.4	—	11	—	P 77	MWM	77	102	Gunnar Johansen mfl, Hamna, 9550 Øksfjord
336 kr	Lyn 2	* 7.4	2.6	—	—	—	T 61	Albin	67	42	Birger Sandnes, Boks 85, 9550 Øksfjord
340 å	Otar	6.0	2.3	—	—	—	P 85	Marin	85	15	Gerhard Isaksen, Furuset, 9550 Øksfjord
341 å	Laksen	4.9	1.6	—	—	—	T 60	Perkin	62	6	Jentoft H.Berg, 9586 Loppa
342	Elvenes	* 8.7	3.2	—	8	—	P 81	Perkin	81	62	Arnt Frisk, 9582 Nuvsvåg
343 å	Torill	5.0	1.5	—	—	—	T 62	Taifun	61	2	Torgeir Knutsen, 9587 Skavnakk
344	Silje	* 8.4	2.6	—	—	—	P 78	Yanmar	78	33	Thorbjørn A. Eriksen, 9583 Langfjordhamn
345 å	Petit	5.0	1.4	—	—	—	T 60	Cresc	62	8	Ole Magnussen, 9550 Øksfjord
347 å	Lasse	4.2	1.3	—	—	—	P —	Mercur	82	9	Geir Åge Engnes, 9582 Nuvsvåg
350 å	Sonja	5.6	1.5	—	—	—	T 62	Sleipn	62	4	Gunnar Johansen, 9588 Brynilen
351 å	Dokka	4.3	1.5	—	—	—	T 60	Cresc	62	8	Karl Hansen, 9550 Øksfjord
352 kr	Asbjørn	* 8.0	2.9	—	5	—	T 60	Sabb	68	6	Nils A.Nilsen, 9550 Øksfjord
353 kr	Regin	7.0	2.6	—	—	—	T 63	Sabb	49	5	Ragnvald Isaksen, 9580 Bergsfjord
354	Tom-Harry	7.5	2.5	—	—	—	T 52	Sabb	79	22	Emil Simonsen, 9545 Bognelv
357 å	Måken	5.5	1.8	—	1	—	A 86	Yamaha	81	9	Paul Johnsen, 9587 Skavnakk
358 å	Frisco	4.0	1.5	—	—	—	P 71	Yamaha	72	5	Harald Frisk, 9582 Nuvsvåg
364 kr	Duen	7.2	2.8	—	—	—	T 66	Sabb	71	16	Karl J.Larsen, 9580 Bergsfjord
365 kr	Røsthavet	* 11.8	3.5	—	9	—	T 43	Caterp	68	180	Tor-Alvin Jakobsen, Boks 150, 9584 Sør-Tverrfjord
366 å	Lettvint	5.0	1.8	—	—	—	T 62	Evinr	63	5	Nils Nilsen, 9582 Nuvsvåg
372 å	Lill Tove	5.7	1.8	—	—	—	T 62	FM	59	4	Sigfred Johansen, 9588 Brynilen
376 å	Guri	5.0	1.5	—	—	—	T 62	Taifun	62	2	Reidar Sørensen, 9587 Skavnakk
379 å	Alk	4.3	1.2	—	—	—	T 58	Cresc	62	4	Arthur Olsen, 9580 Bergsfjord
389 å	Føiken	5.0	1.8	—	—	—	T 51	Husqv	63	4	Olaf Amundsen, 9582 Nuvsvåg
394 kr	Lopphav	* 38.1	7.3	—	272	—	S 68	Wichm	68	500	Hans Johansen, Varsdalen, 9550 Øksfjord
396 å	Frank	5.1	1.6	—	—	—	T 82	Evinr	63	3	Petter Pettersen, 9585 Sandland
399 å	Sissel	5.0	1.2	—	—	—	T 55	Evinr	64	3	Sigurd Johnsen, 9580 Bergsfjord
400 kr	Vestpynt	* 9.7	3.0	—	6	—	T 64	Volvo	75	100	Einar Stangvik, 9550 Øksfjord
405 å	Snetind	5.0	1.8	—	—	—	T 64	Yamaha	80	5	Leif Larsen, 9545 Bognelv
409 å	Brosma	5.0	1.5	—	—	—	T 63	Mercur	64	6	Peder Williamsen, 9550 Øksfjord
411 å	Gro	5.3	1.2	—	—	—	T 70	Evinr	69	6	William Trondal, 9582 Nuvsvåg

Finnmark

F-L Loppa — F-LB Lebesby

Farkostens nummer, type og navn	Meter			Tonn		Matr. år	Bygge- år	Motor Byggeår	H.K.	Eierens (den korresponderende reder) navn og postadresse	
	Lengde	Bredde	Dybde	I	II						
413 å	Lerken	4.3	1.4	—	—	T	52	Taifun	63	3	Sigurd Henriksen, 9580 Bergsfjord
414 å	Liv	5.3	2.0	—	—	T	78	Marin	—	15	Knut Einar Jakobsen, 9550 Øksfjord
416 å	Tommeliten	4.3	1.2	—	—	T	63	Evinr	64	3	Andor Berg, 9585 Sandland
424 å	Terna	5.0	1.5	—	—	T	67	Evinr	67	6	Terje Hansen, 9586 Loppa
431 å	Ingo	6.5	1.5	—	—	T	66	Sleipn	62	5	Hermann Henriksen, 9580 Bergsfjord
433 å	Dixi	5.0	1.6	—	—	T	65	Johns	65	3	Erik Johansen, 9583 Langfjordhamn
434 å	Teisten	5.3	1.5	—	—	T	65	Mercur	65	6	Ragnar Myrvoll, 9587 Skavnakk
436 å	Hilde	4.3	2.2	—	—	T	65	Mercur	66	3	Håkon Olsen, 9580 Bergsfjord
441 å	Snøgg	4.7	1.5	—	—	T	66	Mercur	66	10	Halvdan Kvisen, 9582 Nuvsvåg
442 å	Terna	4.2	1.2	—	—	T	69	Mercur	69	20	Thor-Svein Berg, 9586 Loppa
443 å	Trulte	5.0	1.8	—	—	T	63	Mercur	66	3	Gullik Edvardsen, 9585 Sandland
444 kr	Hanssen Senior	* 13.5	4.6	—	24	T	81	GM	81	230	Johan Hansen, 9580 Bergsfjord
448 å	Nanna	4.9	2.0	—	—	T	64	Yamaha	79	15	Ronal Sigurdsen, 9588 Brynlien
451 å	Hubro	4.3	1.2	—	—	T	65	Cresc	65	4	Martin Henriksen, 9580 Bergsfjord
453 å	Svend	5.1	1.8	—	—	T	66	Mercur	60	6	Sverre Nilsen, 9584 Sør-Tverfjord
457 å	Vibeke	9.7	2.5	—	—	T	63	Parkin	71	70	Bjarne Garden, Ystnes, 9550 Øksfjord
458 å	Flink	7.2	2.5	—	—	T	67	Sabb	66	8	Thor-Harald Seljevoll, 9550 Øksfjord
463 å	Merkur	5.1	1.5	—	—	T	66	Mercur	67	9	Odd Olsen, 9587 Skavnakk
470 å	Jan-Halvard	5.3	1.5	—	—	T	65	Evinr	73	6	Harald Johansen, 9587 Skavnakk
471 å	King	5.0	1.5	—	—	T	62	Cresc	65	4	Nils Gamst, 9585 Sandland
479 kr	Foxy	* 8.2	2.9	—	4	T	51	Marna	62	24	Frits Johnsen, 9582 Nuvsvåg
480 å	Jan Henrik	4.3	1.2	—	—	T	67	Mercur	67	4	Åsmund Rasmussen, 9550 Øksfjord
481 å	Geir	8.1	2.8	—	—	T	69	Isuzu	83	40	Gunnar Johansen, 9583 Langfjordhamn
482 k	Perlemor	* 12.4	4.1	—	13	T	60	Scania	72	128	Johan Fossmo, 9583 Langfjordhamn
488 å	Rai	5.1	2.0	—	—	P	80	Johns	81	25	Øvind Hansen, 9585 Sandland

F-LB Lebesby — tilsynsmann: Fisk.rettlederen i Lebesby, Boks 323, 9790 Kjøllefjord

1 ht	Kjøllefjord	* 46.5	9.0	—	297	—	S	73	MAK	72	1500	Kjøllefjord Havfiskes. A/S, 9790 Kjøllefjord
4 kr	Lilf Mona	* 15.3	4.6	—	24	—	T	81	Volvo	79	270	Rune Pedersen, 9790 Kjøllefjord
5 kr	Trænbuoen	* 9.9	3.0	—	6	—	T	63	Bedf	81	50	Arnkjell Bøgeberg, 9780 Lebesby
8 kr	Jonny-Bjørnstei	* 10.2	3.2	—	9	—	T	75	Ford	74	100	Helmer Pedersen mfl, 9782 Dyfjord
9 kr	Erling	7.0	2.5	—	—	—	T	66	Sabb	66	6	Helge Sjøreian, 9790 Kjøllefjord
10 k	Odd Tore	* 18.4	4.6	—	32	—	T	62	Caterp	70	240	Harder Olsen, 9790 Kjøllefjord
11 kr	Mjåviktua	* 9.4	3.0	—	—	—	P	80	Ford	80	68	Kåre H.Olsen, Boks 57, 9790 Kjøllefjord
14	Gunn Elin	* 10.6	3.9	—	14	—	P	75	Scania	79	135	Gunnar Hansen, Boks 15, 9790 Kjøllefjord
15	Dyvåg	* 9.7	3.4	—	12	—	P	76	Ford	76	100	Fredrik Nilsen, 9782 Dyfjord
16	Hellskjær	* 12.8	4.2	—	17	—	P	81	Volvo	81	156	Ivar Johansen, Box 286, 9790 Kjøllefjord
17 kr	Måken	7.5	2.8	—	—	—	T	59	BK	59	15	Martin J.Persen, Boks 120, 9790 Kjøllefjord
18 kr	Arne	* 8.6	3.1	—	6	—	T	68	Marna	73	28	Erling Nilsen, 9782 Dyfjord
19 k	Milda	* 13.8	3.9	—	22	—	T	40	GM	66	120	Leif Fredriksen, 9717 Veidnesklubben
20	Silje Marie	* 12.8	4.2	—	21	—	A	82	Scania	82	186	Jan Erling Akselsen, 9790 Kjøllefjord
21 kr	Margrethe	* 10.4	3.7	2.0	—	—	P	87	Cumm	87	130	Ole J.Johansen mfl, Boks 317, 9790 Kjøllefjord
22 å	Paloma	6.4	2.2	—	—	—	P	71	Penta	75	26	Gunnar Olsen, Boks 336, 9790 Kjøllefjord
24 å	Kvikk	4.4	1.3	—	—	—	P	76	Evenr	80	9	Alex Færseth, Boks 366, 9790 Kjøllefjord
26 ht	Kjelsvik	* 27.4	8.0	6.1	124	321	S	87	Caterp	86	940	Magne Ellingsen, 9790 Kjøllefjord
27 kr	Vårsol	9.2	3.1	—	—	—	T	46	Rapp	46	14	Arnold Nilsen, 9780 Lebesby
28	Krøbel	* 8.3	2.5	—	—	—	T	35	Sabb	74	22	Ole Børvik, 9717 Veidnesklubben
29 å	Tone	5.9	2.1	—	—	—	P	81	Yanmar	81	20	Olaf Johnsen, 9790 Kjøllefjord
30	Tommi Andreas	* 12.2	4.2	1.5	—	—	P	86	Scania	86	183	Arne Olsen, Postboks 126, 9790 Kjøllefjord
31 kr	Varnes Junior	* 7.4	2.5	.7	—	—	P	83	Sabb	73	30	Reidar A.Nilsen, Boks 288, 9790 Kjøllefjord
32 kr	Veatrål	* 18.8	5.7	—	43	—	T	63	Caterp	84	325	Frits M.Pettersen, 9790 Kjøllefjord
34 k	Liv	* 11.1	4.0	—	13	—	T	64	Volvo	79	156	Rolf Mathisen, 9717 Veidnesklubben
36 å	Torleif	5.3	2.5	—	—	—	P	70	Yamaha	75	25	Torleif Isaksen, Boks 210, 9790 Kjøllefjord
37 å	Flukt	4.7	1.5	—	—	—	T	69	Johns	71	9	Peder Nilsen, 9782 Dyfjord
39 å	Sunnano	* 6.9	2.3	—	—	—	P	76	Sabb	76	18	Rudolf Lauritsen, 9780 Lebesby
40	Koibøen	* 10.6	3.8	—	14	—	P	77	Cumm	87	152	Rolf H.Pettersen, 9790 Kjøllefjord
41 kr	Skåkbøen	* 18.5	5.3	—	42	—	T	70	GM	80	375	Henry Jørgensen, 9780 Lebesby
42 kr	Solstreif	* 11.7	3.7	—	14	—	T	74	Perkin	81	140	Skjalg Salomonsen, 9790 Kjøllefjord
43 kr	Ramona	* 9.2	3.0	—	7	—	T	74	Leyl	79	63	Leif Stensland, Boks 235, 9790 Kjøllefjord
44 kr	Gimsøy	* 12.2	4.1	—	16	—	T	51	Scania	68	112	Knut Lauritsen, 9780 Lebesby

F-LB Lebesby

Farkostens nummer, type og navn	Meter			Tonn		Matr.	Bygge-		Motor	Eiærens (den korresponderende redler)		
	Lengde	Bredde	Dybde	I	II		år	Mærke		Byggeår	H.K.	navn og postadresse
45	Mikail Jr.	* 14.6	5.0	—	24	—	A	81	Scania	80	335	Leif Fredriksen, 9717 Veidnesklubben
46 å	Arne-Gunnar	8.1	2.8	—	—	—	T	76	Sabb	76	22	Magne Rasmussen, Boks 115, 9790 Kjøllefjord
51 å	Uri	5.1	1.9	—	—	—	P	81	Suzuki	80	50	Knut Lauritsen, 9780 Lebesby
52 å	Korsmo	* 8.2	2.9	—	5	—	T	77	Sabb	77	22	Åge I. Hansen, 9790 Kjøllefjord
53 kr	Bengt Magne	* 15.2	4.7	—	24	—	T	69	GM	80	240	Knut Karlsen, Lille Ringv.8, 9790 Kjøllefjord
54 å	Siv	4.7	1.5	—	—	—	P	76	Mercur	70	6	Kåre H.Olsen, Boks 57, 9790 Kjøllefjord
57 kr	Bjørn-Egil	* 10.6	3.8	—	—	—	P	85	Scania	78	130	Rolf Karlsen, 9790 Kjøllefjord
59 kr	Ulabrand	* 9.1	3.1	—	7	—	T	75	MWM	75	51	Alf Stordal, Ifjord, 9780 Lebesby
60	Partner	* 9.0	3.1	1.2	—	—	P	72	Ford	72	80	Rudolf Lauritzen, Boks 2, 9780 Lebesby
61 kr	Polla	7.3	2.6	—	—	—	P	77	Sabb	77	22	Edvard Johansen, 9780 Lebesby
64 kr	Håkon	* 9.1	2.9	—	7	—	T	55	Heimd	52	11	Wilford O.Hansen, 9790 Kjøllefjord
65 kr	Frank	* 11.2	3.6	—	9	—	T	47	MWM	82	102	Gunvald Evensen, 9790 Kjøllefjord
66 kr	Guttøy	* 12.1	4.5	—	14	—	T	66	MWM	83	102	Iver Vaagen mfl, Strandvn 70, 9790 Kjøllefjord
67 kr	Langes	* 10.6	3.7	—	—	—	T	85	Perkin	85	109	Tomas Sagen, 9790 Kjøllefjord
69 kr	Flatskjær	* 13.7	4.6	—	24	—	T	64	GM	77	183	Svein Sørensen, 9717 Veidnesklubben
70 kr	Øya	* 7.4	2.6	1.4	4	—	P	86	Yanmar	86	33	Kåre Øien, Boks 206, 9790 Kjøllefjord
72 å	Atlas	5.0	1.4	—	—	—	T	59	Johns	63	5	Hilmar Andreassen, 9790 Kjøllefjord
73 kr	Lykken	6.5	2.2	—	—	—	P	77	Sabb	77	22	Alf Masternes, 9788 Kunes
75 å	Stefan Andre	6.6	2.3	—	—	—	T	64	Sabb	64	16	Oddbjørn Mathisen, 9717 Veidnesklubben
76 kr	Havbris	* 10.7	3.1	—	5	—	T	61	Ford	72	108	Svein L.Monsen, Strandvn 43, 9790 Kjøllefjord
78 å	Janne	4.0	1.5	—	—	—	P	72	Johns	72	20	Jervald Strømsnes, 9790 Kjøllefjord
79 kr	Skjærviking	10.0	3.1	—	—	—	T	67	GM	78	180	Tomas Skjærvik, 9790 Kjøllefjord
86 å	Astrid	5.3	1.7	—	—	—	P	70	Yamaha	74	15	Henry Eriksen, Boks 75, 9790 Kjøllefjord
87 å	Olaf	5.0	1.5	—	—	—	T	49	Archim	68	12	Harald Olsen, 9783 Nordmannset
88 kr	Bjarne Ili	* 8.1	3.0	—	—	—	T	61	Merc	78	55	Erling Jacobsen, 9788 Kunes
91 kr	Marstrand	* 24.8	6.5	—	96	—	T	58	Kelvin	77	440	Trond Angell, Boks 148, 9790 Kjøllefjord
92 å	Assa	6.9	2.3	—	—	—	T	57	FM	56	4	Isak Olsen, 9788 Kunes
94 kr	Jo-Jo	* 7.3	2.5	—	—	—	T	66	Merc	69	42	Åge Hansen, 9780 Lebesby
95	Glimra	* 7.5	2.4	—	—	—	P	70	Sabb	70	22	Marius Wik, Boks 67, 9790 Kjøllefjord
96 å	Torden	5.0	1.5	—	—	—	P	73	Johns	72	20	Karl Øfælt, 9790 Kjøllefjord
97 å	Fiskaren	6.1	1.8	—	—	—	T	45	Marna	59	6	Sigfred Sørensen, 9717 Veidnesklubben
98 kr	Synnøve	* 9.1	3.4	—	6	—	T	57	Volvo	68	58	Rolf Pettersen, 9790 Kjøllefjord
100 å	Tolltinna	4.7	1.5	—	—	—	P	64	Evinr	73	25	Hermod Persen, Boks 150, 9790 Kjøllefjord
101	Thomas	* 9.7	3.4	—	12	—	P	75	MWM	75	102	Odd Erling Angell, 9790 Kjøllefjord
106 kr	Sjømann	* 9.5	3.2	—	8	—	T	78	MWM	78	102	Stein Olav Karlsen, 9790 Kjøllefjord
107 å	Wesling	4.8	2.0	—	—	—	P	75	Yamaha	87	60	Arnt Harjo, Boks 97, 9790 Kjøllefjord
108 å	Egga	5.2	1.9	—	—	—	T	76	Yamaha	80	20	I.M.Einarsen, P.Boks 274, 9790 Kjøllefjord
113 å	Hilde	5.4	1.8	—	—	—	P	74	Yamaha	74	15	Erling Persen, 9780 Lebesby
114 å	Veronica	5.0	1.5	—	—	—	T	73	Yamaha	74	8	Helge Lauritsen, 9790 Kjøllefjord
116 å	Lill-Heidi	5.1	1.9	—	—	—	P	86	Yamaha	81	30	Kurt E.Karlsen, Kirkevn.22a, 9790 Kjøllefjord
119 kr	Høgbakken	* 8.8	3.1	1.5	—	—	P	86	Isuzu	86	80	Gudmund A.Vedvang, Kifjord, 9790 Kjøllefjord
120 å	Combi	4.7	1.5	—	—	—	P	74	Mercur	74	7	Edvin Johnsen, 9788 Kunes
121 å	Einar	4.7	1.5	—	—	—	P	73	Johns	70	9	Einar Thomassen, 9788 Kunes
125 kr	John-Reidar	* 9.4	3.1	—	8	—	T	75	Ford	75	68	Reidar Johan Nilsen, 9790 Kjøllefjord
127 å	Blink	4.7	1.5	—	—	—	T	64	Johns	71	6	Erling Løkke, 9717 Veidnesklubben
131 å	Kjell-Helge	5.4	1.2	—	—	—	P	73	Yamaha	73	25	Sverre Hansen, 9790 Kjøllefjord
134	C.S.Flor	8.4	2.7	—	—	—	P	80	Yanmar	80	33	Rolf Olsen, 9780 Lebesby
135	Megrund	6.3	2.5	—	—	—	P	87	Suzuki	86	40	Sigmund Johansen, 9790 Kjøllefjord
142 å	Solglimt	6.2	2.2	—	—	—	P	—	Sabb	77	18	Walter Karlsen, 9790 Kjøllefjord
146 å	Blinken	5.1	1.9	—	—	—	P	83	Johns	86	50	Johnny R.Skavøy, Postboks 127, 9790 Kjøllefjord
148 å	Måken	4.7	1.4	—	—	—	T	68	Johns	66	5	Aslak A.Persen, 9782 Dyfjord
149 å	Laksen	5.0	1.5	—	—	—	P	68	Mercur	68	10	I.P.Einarsen, Boks 35, 9780 Lebesby
153 å	Vidar	5.3	1.8	—	—	—	T	50	Chrysl	74	8	Vilford J.Hansen, 9790 Kjøllefjord
155 å	Rex	4.8	1.8	—	—	—	P	80	Mercur	71	20	Stein O.Karlsen, Boks 319, 9790 Kjøllefjord
157 kr	Knut Einar	* 9.4	3.0	—	—	—	P	84	Mitsub	84	65	Oddmund Isaksen, 9790 Kjøllefjord
159 å	Ersnes	5.3	2.0	—	—	—	P	85	Yamaha	85	28	Jan Magne Persen, 9782 Dyfjord
160 kr	Egil	7.5	2.5	—	—	—	P	72	Volvo	72	36	Jan Eide mfl, 9717 Veidnesklubben
165 å	Alf	5.2	2.1	—	—	—	P	78	Evinr	83	20	Alfred Olsen, Box 126, 9790 Kjøllefjord
166 å	Bølgen	4.2	1.7	—	—	—	P	83	Yamaha	74	15	Haldor Persen, Postboks 345, 9790 Kjøllefjord
170 kr	Gavlen	* 10.6	3.8	—	14	—	P	79	Volvo	79	156	Karl Nilsen, Ifjord, 9780 Lebesby
175 å	Snegla	4.7	1.5	—	—	—	T	64	Seagul	70	4	Ivar Hansen, 9780 Lebesby
177 å	Bent	4.7	1.5	—	—	—	P	78	Yamaha	78	25	Halvdan Einarsen, Vika, 9783 Nordmannset

Farkostens nummer, type og navn	Meter			Tonn		Matr.	Bygge-		Motor		Eierens (den korresponderende reder) navn og postadresse
	Lengde	Bredde	Dybde	I	II		år	Merke	Byggeår	H.K.	
180 kr Nordre	6.2	2.3	—	—	—	T	57	FM	57	5	Edvard Johansen, 9788 Kunes
183 å Ivar	7.7	2.2	—	—	—	P	67	Sabb	67	8	Håkon Ivar Johnsen, 9790 Kjøllefjord
185 å Stein Olav	4.7	1.5	—	—	—	T	70	Mercur	71	20	Bjørn Karlsen, 9790 Kjøllefjord
186 å Roy Tore	4.3	1.7	—	—	—	T	70	Suzuki	76	14	Rolf Mathisen, 9717 Veidnesklubben
187 å Kari Ann	5.1	1.9	—	—	—	P	77	Evinr	77	35	Jan Eilif Angell, Boks 237, 9790 Kjøllefjord
188 å Lia	5.1	1.5	—	—	—	T	67	Mercur	67	9	Alfred Olsen, 9717 Veidnesklubben
189 å Breivik	5.3	1.5	—	—	—	P	76	Marin	78	40	Paul Persen, Boks 150, 9790 Kjøllefjord
193 å Roy Helge	5.3	1.5	—	—	—	P	77	Tohats	77	20	Helmer Pedersen, 9782 Dyfjord
196 kr Tom Ivar	* 7.6	2.5	—	4	—	P	78	Sabb	78	30	Bjørnar Olsen, 9788 Kunes
200 å Lunden	5.3	2.0	—	—	—	P	86	Yamaha	84	25	Truls Pedersen, 9782 Dyfjord
202 å Bamse	5.2	1.6	—	—	—	P	81	Mercur	85	25	Kåre Sagen, 9790 Kjøllefjord
204 å Tor	5.3	1.5	—	—	—	P	72	Johns	72	25	Peder Aikio, 9790 Kjøllefjord
206 å Torden	4.7	2.3	—	—	—	P	80	Yamaha	83	40	Malvin Persen, Boks 120, 9790 Kjøllefjord
215 å Tor	5.3	1.4	—	—	—	T	50	Evinr	65	5	Rolf Johnsen, 9790 Kjøllefjord
217 å Stig	5.6	1.8	—	—	—	P	77	Yamaha	76	28	Svein Mikalsen, 9782 Dyfjord
219 kr Meholmen	* 9.1	3.0	—	5	—	T	51	Ford	77	68	Ivar Johansen, 9790 Kjøllefjord
220 s Bjørn	11.6	3.4	—	—	—	T	46	Ford	78	130	John Sommervik, 9780 Lebesby
222 kr Gry	6.5	2.3	—	—	—	T	62	Sabb	61	8	Rolf Bøgeberg, Boks 21, 9780 Lebesby
223 å Anita	5.3	1.5	—	—	—	P	70	Cresc	75	35	Alf Nilssen, 9790 Kjøllefjord
224 å Nieda	6.4	2.4	—	—	—	P	77	Sabb	77	18	Rita S.Strømsnes, Box 4, 9790 Kjøllefjord
227 å Lita	5.0	1.5	—	—	—	T	70	Yamaha	74	5	Theodor Eriksen, 9717 Veidnesklubben
238 å Havkro	4.7	1.5	—	—	—	P	73	Suzuki	73	9	Roald Sigmun Olsen, 9788 Kunes
242 å Junior	5.2	1.9	—	—	—	P	84	Johns	84	25	Christian Walenius jr., 9790 Kjøllefjord
244 kr Ronny	7.5	2.5	—	—	—	T	70	Sabb	70	16	Ole Fredriksen, 9790 Kjøllefjord
246 å Lurven	4.8	1.6	—	—	—	P	80	Marin	74	20	Karl M. Johansen, Boks 255, 9790 Kjøllefjord
247 å Petra	5.6	1.7	—	—	—	P	76	Mercur	76	10	Axel T.Axelsen, Boks 139, 9790 Kjøllefjord
252 å Oldervik	5.1	1.5	—	—	—	T	74	Yamaha	73	8	John Larsen, 9780 Lebesby
254 å Sollys	5.4	1.8	—	—	—	P	73	Johns	73	25	Kåre Persen, 9790 Kjøllefjord
255 å Sonja	5.4	1.8	—	—	—	P	70	Yamaha	82	40	Bjørn Lauritsen, 9780 Lebesby
260 k Prestind	* 16.3	4.7	—	25	—	T	48	GM	80	230	Karl Olsen, 9790 Kjøllefjord
262 å Vivian	5.0	1.3	—	—	—	P	69	Yamaha	74	20	Olaf R.Olsen, 9788 Kunes
263 å Oddbjørn	5.0	1.7	—	—	—	T	65	Evinr	66	8	Roald Mathisen, 9717 Veidnesklubben
264 å Minken	4.7	1.5	—	—	—	T	71	Johns	71	9	Håkon Ragnvald Hansen, 9782 Dyfjord
265 å Fisk	5.0	1.7	—	—	—	P	77	Marin	78	20	Henry Karlsen, 9782 Dyfjord
271 å Roger	5.1	1.8	—	—	—	T	68	Wiscon	66	14	Martin Enoksen, 9790 Kjøllefjord
277 å Max	* 1.2	1.8	—	—	—	P	81	Mercur	81	20	Tomas Sagen, 9790 Kjøllefjord
279 å Lita	5.4	2.7	—	—	—	P	65	Johns	71	25	G.Andreassen, Boks 330, 9790 Kjøllefjord
281 å Preben	5.3	2.0	—	—	—	P	79	Marin	80	40	Eilif Olsen, Boks 268, 9790 Kjøllefjord
296 å Ella	4.3	1.4	—	—	—	T	76	Johns	77	4	Nils Olausen, 9780 Lebesby
297 å Marita	4.5	1.4	—	—	—	T	70	Johns	71	4	Josef Olsen, 9790 Kjøllefjord
301 å Foi	4.7	1.4	—	—	—	P	78	Johns	78	15	Hilmar N.Andreassen, 9790 Kjøllefjord
304 Stein Hugo	* 7.8	2.4	—	4	—	T	75	Sabb	75	22	Ragnvald Barbala, 9780 Lebesby
305 å Laks	5.0	1.7	—	—	—	P	78	Yamaha	78	28	P.Å.Olsen, Postboks 135, 9790 Kjøllefjord
308 å Nordbris	5.3	1.7	—	—	—	T	60	Johns	73	20	Osvald Persen, 9782 Dyfjord
312 å Havskum	7.2	2.5	—	—	—	T	61	Sleipn	61	8	H.M.Karlsen, 9783 Nordmannset
314 å Ove	5.0	1.5	—	—	—	P	78	Evinr	78	15	Frits Evensen, 9790 Kjøllefjord
318 å Selco	5.9	1.8	—	—	—	P	69	Marna	49	5	Sigmund Johansen, Breivikkv.25, 9790 Kjøllefjord
320 å Dalheim	4.7	1.5	—	—	—	T	67	Yamaha	73	25	Johan Lauritsen, 9717 Veidnesklubben
321 å Snoopy	4.8	1.8	—	—	—	P	79	Yamaha	79	28	Stein Mauseth, 9790 Kjøllefjord
323 å Duen	5.3	1.7	—	—	—	P	—	Johns	—	20	Ove B.Nilssen, 9780 Lebesby
326 å Hendry	5.0	1.5	—	—	—	T	63	Yamaha	73	8	Johan Myhre, 9780 Lebesby
330 å Tåve	5.6	2.0	—	—	—	T	63	Jap	63	4	Arne Johnsen, 9780 Lebesby
331 å Hyperboreeren	6.6	1.9	—	—	—	T	60	Sabb	51	4	Arne Liland, 9717 Veidnesklubben
332 å Arild	5.0	1.7	—	—	—	P	77	Yamaha	15	15	Arild Sommervik, 9780 Lebesby
334 å Lita	5.9	2.2	—	—	—	T	62	Sabb	60	5	John Eid, 9780 Lebesby
335 kr Rolf-Marius	* 10.5	3.4	—	—	—	T	38	Ford	78	80	Osvald Karlsen, 9790 Kjøllefjord
336 å Rolf	4.7	1.7	—	—	—	T	71	Evinr	71	18	Tor E.Johansen, 9790 Kjøllefjord
337 kr Vesternes	* 7.9	2.7	1.0	—	—	T	57	Merc	75	77	Reidar Pedersen, 9717 Veidnesklubben
338 å Laila	4.8	1.6	—	—	—	P	78	Yamaha	76	20	Peder N.Olsen, Boks 194, 9790 Kjøllefjord
339 å Grete	5.9	1.8	—	—	—	P	76	Yamaha	76	28	Karl O.Johannesen, Boks 119, 9790 Kjøllefjord
340 å Anne Marie	5.1	1.9	—	—	—	P	79	Johns	78	25	B.J.Fredriksen, Boks 215, 9790 Kjøllefjord
341 å David	5.1	1.9	—	—	—	P	76	Evinr	76	25	Leif Pedersen, 9782 Dyfjord

F-LB Lebesby — F-M Måsøy

Farkostens nummer, type og navn	Meter			Tonn		Matr. Bygge- år	Motor		Eierens (den korresponderende reder) navn og postadresse	
	Lengde	Bredde	Dybde	i	II		Merke	Byggeår		H.K.
343 å	Eli	5.0	1.7	—	—	T	52	Johns	73	9 Ole Einarsen, 9780 Lebesby
344 å	Andungen	5.1	1.5	—	—	P	79	Johns	72	25 Idar Arnsten Karlstad, 9790 Kjøllefjord
345 å	Sollys	5.3	1.7	—	—	T	64	Jap	64	4 J.Karlsen, 9788 Kunes
350 å	Svanen	4.3	1.2	—	—	P	64	Evinr	60	5 Roald Lauritsen, 9780 Lebesby
352 å	Sjølyst	5.0	1.5	—	—	T	59	Yamaha	73	8 Odvar Nielsen, 9717 Veidnesklubben
353 å	Fykan	5.0	1.5	—	—	P	64	Mercur	73	10 Olaf Johnsen, 9783 Nordmannset
354 å	Jan-Arild	4.7	1.7	—	—	T	70	Mercur	70	10 Didrik Pedersen, 9790 Kjøllefjord
359 å	Mari Anita	4.5	1.8	—	—	P	79	Yamaha	79	40 Geir Angel, Boks 148, 9790 Kjøllefjord
366 å	Ronny	4.9	1.6	—	—	P	78	Yamaha	76	25 Leif Angell, Boks 237, 9790 Kjøllefjord
370 å	Reidun 2	5.6	1.5	—	—	P	76	Yamaha	77	28 Rolf Jensen, 9790 Kjøllefjord
371 å	Valen	4.7	1.6	—	—	P	77	Yamaha	82	30 Emil Karlsen, 9790 Kjøllefjord
372 å	Geir	5.1	1.9	—	—	P	79	Johns	78	15 Reidar Øfeldt, 9790 Kjøllefjord
373 å	Plast	5.3	1.8	—	—	P	79	Yamaha	79	25 Lindvald Nilsen, 9790 Kjøllefjord
377 å	Erlen	5.5	1.7	—	—	P	73	Johns	78	20 Emil Pedersen, 9782 Dyfjord
379 å	Trond Ole	5.4	1.5	—	—	P	78	Mercur	71	10 Trond Hansen, 9790 Kjøllefjord
382 å	Il	4.7	1.7	—	—	P	67	Archim	67	20 Eilert Klemetsen, 9790 Kjøllefjord
387 å	Lykken	5.3	1.9	—	—	P	79	Yamaha	80	20 Magnar Persen, Boks 345, 9790 Kjøllefjord
388 å	Laksen	5.3	1.9	—	—	P	79	Evinr	79	20 August Krogh, Boks 208, 9790 Kjøllefjord
389 å	Larven	5.3	1.9	—	—	P	78	Johns	78	25 Lars Isaksen, 9790 Kjøllefjord
393 å	Rask	5.3	1.6	—	—	P	76	Yamaha	79	28 Roald Anetsen, 9782 Dyfjord
394 å	Mai	4.7	1.8	—	—	P	74	Yamaha	80	30 Håkon Hansen, 9790 Kjøllefjord
395 å	Lulle	5.3	2.0	—	—	P	79	Yamaha	79	28 B.Sommervik, Boks 118, 9790 Kjøllefjord
400 kr	Reidun	8.1	2.7	—	—	T	72	Ford	72	68 Rolf Jensen, Boks 149, 9790 Kjøllefjord
405 å	Linda	5.6	2.1	—	—	P	79	Yamaha	78	40 Sverre Jensen, 9782 Dyfjord
408 å	Snøggen	4.7	1.5	—	—	T	68	Johns	67	20 Lilly Andreassen, 9790 Kjøllefjord
411 å	Skjellvik	5.4	2.1	—	—	P	80	Yamaha	79	15 Idar Eriksen, 9717 Veidnesklubben
413 å	Teisten	4.9	1.7	—	—	P	80	Mercur	80	20 R.Pedersen, Boks 19, 9790 Kjøllefjord
419 å	Viola	5.7	2.0	—	—	P	77	Yamaha	81	40 Meier Isaksen, 9790 Kjøllefjord
420 å	Laksen	5.4	1.5	—	—	P	76	Johns	78	25 Arild Danielsen, Boks 298, 9790 Kjøllefjord
422 å	Combi	5.4	1.8	—	—	P	74	Mercur	80	50 Leif Lauritsen, 9790 Kjøllefjord

F-M Måsøy — tilsynsmann: Fisk.Rettlederen i Måsøy, 9690 Havøysund

1 å	Tom-Willy	5.0	2.4	—	—	P	84	Suzuki	82	10 Alfred Amundsen, Slåtten, 9680 Snøfjord
2 å	Trond	5.6	1.7	—	—	P	80	Johns	79	25 Evald Henriksen, 9680 Snøfjord
3 å	Værner	5.1	1.5	—	—	T	77	Mercur	77	10 Edvin Jensen, 9690 Havøysund
4 å	Bent	* 7.3	2.3	—	3	T	62	BMC	62	31 Svein Jensen, 9690 Havøysund
5 å	Reidun	6.5	2.5	—	2	T	65	Sabb	70	10 Kristian Olsen, Strandgt.302, 9690 Havøysund
6 å	Tor-G.	4.3	1.6	—	—	T	66	Penta	80	6 Gunnar Hansen, 9670 Tufjord
8 å	Jan Ove	7.2	2.2	—	—	P	73	Yanmar	73	18 Rasmus Strande, 9690 Havøysund
9 kr	Jan Børre	* 9.4	3.0	—	8	P	75	Ford	81	68 Odd Paulsen, 9680 Snøfjord
11 å	Roy-Anett	5.4	1.8	—	—	P	82	Marin	82	40 Rolf Jensen, 9690 Havøysund
12 å	Nomi	6.7	1.5	—	—	T	74	Sabb	65	8 Lilly Nilsen, 9680 Snøfjord
13 å	Tom Even	6.7	1.8	—	—	T	70	Sabb	70	8 Reidar Jensen, 9690 Havøysund
14 kr	Havsund	* 9.4	3.0	—	9	P	78	Ford	77	68 Astor Kaspersen, 9676 Gunnarnes
16 å	Jap	5.0	1.8	—	—	T	61	Jap	61	3 Andor Johansen, 9676 Gunnarnes
17 kr	Skogbøen	* 13.3	4.3	—	18	T	65	GM	72	183 Henrik Pettersen, 9690 Havøysund
18 å	Lille Anna	5.3	1.5	—	—	T	63	Briggs	77	10 Otto Josefsen, 9670 Tufjord
19 å	Alken	6.2	2.5	—	—	T	79	Sabb	79	10 Svein Paulsen, 9676 Gunnarnes
20 kr	Odd	6.9	2.8	—	—	T	57	Sabb	65	8 Hjalmar Mikkelsen, 9690 Havøysund
21 å	Brødrene	5.0	1.4	—	—	P	75	Yamaha	75	15 Andolf Nilsen, 9680 Snøfjord
22 å	Liljen	6.2	2.2	—	—	P	77	Sabb	77	22 Kjell Larsen, 9690 Havøysund
23 å	Luna	5.5	1.4	—	—	P	84	Suzuki	83	15 Toralf Amundsen, Postboks 206, 9680 Snøfjord
24 å	Røingen	5.3	1.8	—	—	P	75	Mercur	75	20 Knut Fredheim, 9692 Måsøy
28 å	Valgutten	* 9.2	3.0	—	6	T	77	Sabb	77	30 Mauritz Johansen, 9690 Havøysund
30 å	Nysjø	6.9	2.2	—	—	P	77	Sabb	77	22 Magne Johansen, 9690 Havøysund
31 å	Nora	6.5	2.0	—	—	T	64	Sabb	68	8 Sten Magne Nilsen, 9690 Havøysund
32 kr	Kaurin	* 7.6	2.4	1.0	—	P	70	Sabb	70	16 Arnulf Amundsen Sen., 9690 Havøysund
33 å	Kent	5.0	1.8	—	—	P	80	Evinr	77	15 Jarl Josefsen, 9670 Tufjord
34	Lupen	* 8.4	2.7	—	6	T	74	Sabb	74	30 Sedolf Jensen, 9692 Måsøy
35 kr	Toftnes	* 14.4	4.2	—	19	T	51	Volvo	77	210 Arne Larsen, 9690 Havøysund

Farkostens nummer, type og navn	Meter			Tonn		Matr.	Bygge-		Motor		Eierens (den korresponderende reder) navn og postadresse
	Lengde	Bredde	Dybde	I	II		år	Mærke	Byggeår	H.K.	
36 å	Jan	7.5	2.8	—	—	—	T	73	Sabb	73	22 John Stabell, 9690 Havøysund
37 å	Daffy	4.8	1.5	—	—	—	P	72	Suzuki	71	7 Sigvald Antonsen, 9680 Snøfjord
40	Gulibårmi	* 10.1	3.4	—	9	—	A	79	Valmet	85	80 Bård Pettersen, 9690 Havøysund
41 å	Håvard	4.5	1.7	—	—	—	P	66	Merc	76	20 Svein R.Kaspersen, 9676 Gunnarnes
42 kr	Havstar	* 15.2	4.9	—	24	—	T	78	Caterp	78	235 Jan Jensen mfl, 9692 Måsøy
43 å	Lilla	4.2	1.6	—	—	—	P	79	Yamaha	78	20 Johan.Abrahamson, Boks 13, 9680 Snøfjord
45 å	Lurifaks	4.4	1.5	—	—	—	T	80	Evinr	80	6 Eivind H. Pedersen, Valfjord, 9670 Tufjord
46 kr	Egon	* 9.4	3.1	—	8	—	T	77	Sabb	77	68 Svein Jensen, 9690 Havøysund
47 kr	Garpholm	* 10.3	3.3	—	—	—	P	84	Cumm	76	200 Ole Paulsen, 9690 Havøysund
48 k	Havbrått	* 10.7	3.4	—	9	—	T	36	Volda	61	22 Oddmund Arild, 9672 Ingøy
50 kr	Liten-Gutt	* 7.6	2.7	—	—	—	P	81	Sabb	81	22 Leif Mathisen, 9690 Havøysund
51 k	Kjell Vidar	* 8.6	3.0	1.3	7	—	T	87	MWM	86	56 Jørgen Marthin Nilsen, 9690 Havøysund
52 å	Alka	5.1	1.9	—	—	—	P	79	Johns	79	20 Alfred Stabell Sen., 9690 Havøysund
53 å	Rypøyskjær	* 5.5	1.8	.7	1	—	A	87	Evinr	87	30 Peder Mathisen, 9680 Snøfjord
54 å	Vika	4.2	1.7	—	—	—	P	85	Evinr	85	10 Amandus Nilsen, 9680 Snøfjord
55 å	Maiko	* 8.2	2.4	.8	—	—	T	64	Sabb	68	16 Bjørn H.Hansen, 9680 Snøfjord
56 å	Iris	7.2	2.2	—	—	—	P	74	Sabb	74	10 Svein Hansen, 9690 Havøysund
57 å	Lilla	5.3	2.0	—	—	—	P	85	Yamaha	85	30 Johannes Abrahamson, 9680 Snøfjord
58 kr	Tenor	* 9.5	3.1	—	8	—	T	47	Ford	77	100 Eliser Nilsen mfl, 9680 Snøfjord
59 å	Mercur	5.3	1.5	—	—	—	T	67	Mercur	67	6 Sverre Nilsen, 9683 Littleford
60	Cilje-Anita	* 10.5	4.0	—	19	—	S	81	Cumm	81	175 Ivar Lien, 9690 Havøysund
61 kr	Kjell-Tore	* 15.3	4.3	1.9	23	—	T	78	Volvo	78	155 Edvard Pedersen, 9680 Snøfjord
63	Tarviking	* 9.8	3.9	—	15	—	P	84	Perkin	83	75 Gerhard Olsen, 9690 Havøysund
64 kr	Odd-Egil	* 12.4	3.9	—	14	—	T	67	Volvo	74	155 Asle Fagerhaug, 9692 Måsøy
65	Inga	8.0	2.9	—	—	—	T	70	Perkin	73	35 Kjell O.Sollie, 9690 Havøysund
66 å	Kalvodd	6.7	2.1	—	3	—	P	74	Sabb	74	22 Willy Pettersen, 9676 Gunnarnes
67	Lykken 2	* 8.6	2.7	—	7	—	P	74	MWM	74	68 Arne Hansen, 9670 Tufjord
68 å	Vestervåg	4.8	1.5	—	—	—	P	83	Suzuki	85	4 John Kristiansen, 9690 Havøysund
70	Mørebås	* 8.0	2.5	—	—	—	P	79	Sabb	79	68 Arnfinn Larsen mfl, 9690 Havøysund
71	Ajo	* 8.0	2.7	1.0	—	—	P	86	Volvo	86	84 Jens A.Jacobsen, Strandgt.162, 9690 Havøysund
72 å	Bent-Roger	5.3	1.8	—	—	—	P	80	Yamaha	80	15 Lilly Nilsen, Boks 34, 9680 Snøfjord
73 å	Drømmen G	5.1	1.8	—	—	—	P	77	Yamaha	77	15 Svein Paulsen, 9676 Gunnarnes
74 å	Solbris	7.8	2.5	—	—	—	T	69	Sabb	69	16 Karsten Jensen, 9692 Måsøy
76	Langnes	* 9.4	3.1	1.5	7	—	P	86	Perkin	86	72 Otto Yttergård, 9690 Havøysund
77 kr	Sysla	* 9.4	3.0	—	9	—	P	77	Ford	76	68 Helge Ellingsen, 9690 Havøysund
78 å	Knut Harald	6.9	2.5	—	—	—	T	61	Sabb	55	4 Karstein Fredheim, 9692 Måsøy
79 å	Stig Ingvald	6.5	2.0	—	—	—	T	77	Sabb	77	10 Julius Isaksen, 9690 Havøysund
81 å	Sigrid	5.3	2.2	—	—	—	T	65	FM	56	4 Edvard Mortensen, 9680 Snøfjord
82 å	Stegg Sund	5.1	1.5	—	—	—	P	82	Honda	80	8 John O.Kristiansen, 9690 Havøysund
83 å	Margon	* 8.1	2.8	—	5	—	T	76	Sabb	76	24 Thomas Nilsen, 9680 Snøfjord
84 å	Alf	5.1	1.5	—	—	—	T	69	Mercur	—	9 Henry Lorentzen, 9672 Ingøy
85	Zenta	* 9.9	2.9	—	8	—	P	73	Perkin	73	95 Sigmund Jensen, 9690 Havøysund
86 kr	Kjellodd	* 14.9	4.7	2.1	—	—	T	87	Volvo	87	238 Odd Jacobsen mfl, 9690 Havøysund
87 å	Sten	5.0	1.7	—	—	—	T	76	Johns	76	6 Olaf Nilsen, 9683 Littleford
88 å	Gerd Synnøve	3.8	1.2	—	—	—	P	69	Mercur	69	9 Jan Magne Olsen, 9676 Gunnarnes
89 kr	Aasanøy	* 16.5	5.1	—	28	—	T	55	Cumm	77	365 Johan Kristiansen, 9690 Havøysund
90 kr	Delfin	7.2	2.7	—	—	—	T	63	Sabb	74	22 Johan Mikkelsen, 9690 Havøysund
91	Hilde	* 9.7	3.4	—	12	—	P	76	MWM	76	102 Arvid Moe, 9690 Havøysund
92 å	Lille Måken	5.0	1.2	—	—	—	T	58	Briggs	59	3 Albert Mortensen, 9680 Snøfjord
93	Nordtur	* 7.7	2.7	.6	—	—	P	85	Sabb	76	22 Marinus Nilsen, 9692 Måsøy
94 å	Måken	* 7.2	2.2	—	3	—	T	71	Sabb	71	10 Mikkel Isaksen, 9690 Havøysund
96 kr	Gulaskjær	8.8	2.8	—	—	—	T	79	Perkin	78	38 Arvid Jørgensen, 9690 Havøysund
97 å	Sissel	7.8	2.5	—	—	—	T	75	Sabb	75	22 Ivar Larsen, Ingøy, 9690 Havøysund
98	Delfin	* 9.8	3.1	—	8	—	P	73	Ford	78	108 Alf Olaisen, 9690 Havøysund
99 kr	Flipper	* 8.6	2.7	—	6	—	T	69	Perkin	75	62 Halvdan Jørgensen, 9690 Havøysund
100 ht	T.O. Senior	* 46.5	9.4	—	297	—	S	79	Wichm	78	1500 K/S T.O. Senior A/S, 9690 Havøysund
101 å	Hellevik	5.6	1.8	—	—	—	T	—	FM	—	3 Bernhoff Mosesen, 9672 Ingøy
104 å	Lance	7.3	2.2	—	—	—	T	67	Sabb	67	16 Trond Hansen, 9670 Tufjord
105	Nybøen	* 12.2	4.1	1.5	18	—	P	86	Isuzu	86	160 Knut Stormyr mfl, 9690 Havøysund
106 kr	Geir	7.5	2.8	—	—	—	T	68	Sabb	68	10 Leif Olsen, 9676 Gunnarnes
107 å	Lena	4.8	1.5	—	—	—	P	75	Suzuki	78	10 Peder Amundsen, 9680 Snøfjord
108	Argus	* 8.5	2.7	—	4	—	A	77	Ford	77	130 Ulf Haagensen, 9690 Havøysund

F-M Måsøy

Farkostens nummer, type og navn	Meter			Tonn		Matr. Bygge- år	Motor		Eierens (den korresponderende reder) navn og postadresse		
	Lengde	Bredde	Dybde	I	II		Merke	Byggeår		H.K.	
109 k	Gustav	* 17.2	4.8	—	28	—	T 59	Caterp	78	235	Edvard Mathisen mfl, 9680 Snøfjord
110 å	Stil	5.3	1.8	—	—	—	T 75	Mercur	75	10	Magnar Nilsen, 9690 Havøysund
111 kr	Nipen	* 12.8	3.9	—	17	—	P 78	Caterp	77	150	Ivar Reinholdsen mfl, 9690 Havøysund
113 å	Ness	4.2	1.7	—	—	—	P 84	Johns	83	20	Eliser Nilsen, 9680 Snøfjord
114	Lagun	* 8.7	2.9	—	5	—	T 78	Sabb	78	30	Andolf Nilsen, Slåtten, 9680 Snøfjord
115 å	Skreien	5.3	2.0	—	—	—	T 72	Johns	—	5	Alf M.Paulsen, 9680 Snøfjord
116 å	Øyvågen	* 6.9	2.4	—	—	—	T 60	Sabb	76	10	Magnar Stabekk, 9690 Havøysund
119 å	Spurven	4.5	1.4	—	—	—	T 77	Johns	58	6	Peder Johansen, 9670 Tufjord
123 å	Leo	4.7	1.8	—	—	—	T 65	Mercur	74	7	Egil Olsen, 9690 Havøysund
124 å	Valborg	4.2	2.1	—	—	—	P 80	Evinr	80	7	Olav Johansen, 9676 Gunnarnes
125 å	Guri	7.5	2.5	—	—	—	T 67	Sabb	67	16	Åge Johansen, 9670 Tufjord
126 å	Havsula	4.8	1.4	—	—	—	P 76	Tomos	76	4	Tor Johansen, 9692 Måsøy
127 å	Dollar	5.0	1.7	—	—	—	T 60	FM	47	4	Kr.Josefsen, 9680 Snøfjord
128 å	Luna	5.3	1.8	—	—	—	P 72	Mercur	73	20	Adolf Olsen, 9680 Snøfjord
129	Tuebas	* 11.1	3.7	—	14	—	T 79	Ford	79	130	Peder E.Hansen, 9670 Tufjord
130 kr	Havdur	* 10.8	3.5	—	9	—	T 37	MWM	79	102	Asbkørn Johnsen, 9690 Havøysund
131 å	Ingvill	7.2	2.0	—	—	—	P 80	Sabb	80	18	Birger Olsen, 9690 Havøysund
132 å	Ella	5.1	1.9	—	—	—	P 86	Suzuki	85	40	Henry Mathisen, Fjelltun, 9680 Snøfjord
134 å	Laks	5.6	2.2	—	—	—	T 65	Mercur	72	10	Lauritz Johansen, 9690 Havøysund
135 å	Fjordplast	4.3	1.6	—	—	—	P 77	Mercur	77	7	Bjørnar Paulsen, Boks 210, 9683 Litlefjord
136 å	Sigvart Sen.	5.1	1.8	—	—	—	P 76	Johns	81	20	Egil O.Fagerhaug, 9692 Måsøy
138	Nessodd	* 9.9	2.9	—	8	—	P 74	Perkin	74	95	Jarl Josefsen, 9670 Tufjord
139 å	Fisken	4.3	1.5	—	—	—	P 79	Suzuki	75	9	Bernhard Pettersen, 9690 Havøysund
140 kr	Ann Heidi	7.5	2.5	—	—	—	T 67	Sabb	67	16	Arnulf Johnsen, 9773 Ryggefjord
142 å	Bente	7.5	2.4	—	—	—	T 66	Sabb	66	16	Bjarne Johnsen, 9690 Havøysund
145 kr	Viljen	7.2	2.5	—	—	—	T 64	Sabb	77	10	Eivind Johansen, 9676 Gunnarnes
149 å	Lars	5.0	1.5	—	—	—	T 74	Marin	78	20	Otto R.Simonsen, 9690 Havøysund
150 kr	Øyabas Junior	* 19.3	5.2	—	49	—	S 62	Caterp	76	335	Jan Fr.Hansen, 9670 Tufjord
151 kr	Mosken	* 10.2	3.4	—	8	—	T 28	Perkin	76	95	Karl Johan Johansen mfl, 9690 Havøysund
152 kr	Svein Inge	* 8.6	2.6	—	8	—	P 72	Volvo	84	90	Ingvald Nilsen, 9690 Havøysund
154 å	Vally 2	7.2	2.5	—	—	—	T 63	Sabb	63	8	Gunvald Jenssen, 9690 Havøysund
156 å	Laila	5.0	1.2	—	—	—	T 71	Johns	74	4	Trond Jacobsen, 9690 Havøysund
158 å	Frank Hugo	7.5	2.5	—	—	—	T 72	Sabb	79	16	Magnar Stabell, 9690 Havøysund
160 kr	Garpeskjær	* 66.5	10.0	—	1122	—	S 56	Alpha	80	4240	Trygve Olsen Fiskebåtr./A/S, 9690 Havøysund
161 å	Svein Vegar	4.3	1.2	—	—	—	T 75	Mercur	75	4	Yngvar Johansen, 9670 Tufjord
162 k	Sandvik Jr.	* 13.6	4.4	—	18	—	T 50	Volvo	—	115	Palmer Johnsen mfl, 9690 Havøysund
163 å	Siw Kristina	7.3	2.2	—	—	—	T 60	Marna	61	8	Ole Martin Nilsen, 9690 Havøysund
165 kr	Kulabas	10.3	3.4	—	—	—	T 73	Sabb	86	78	Kjell Ove Særgård, 9690 Havøysund
166 å	Laksen	5.0	1.5	—	—	—	T 70	Mercur	71	4	Odd Paulsen, 9680 Snøfjord
167 å	Enid	5.3	1.5	—	—	—	P 77	Evinr	78	25	Edmund Henriksen, 9672 Ingøy
168 å	Trond Rune	6.5	2.0	—	—	—	T 68	Sabb	68	8	Odd Mikalsen, 9690 Havøysund
172 å	Norena	6.7	2.3	—	—	—	P 75	Sabb	70	20	Ingdon Hansen, 9670 Tufjord
173 å	Karin	* 8.7	2.7	—	—	—	T 75	Sabb	75	22	Asbjørn Jørgensen, 9690 Havøysund
175 kr	Juni	* 8.5	2.8	—	5	—	T 60	Leyl	77	68	Bernt Josefsen, 9670 Tufjord
176 kr	Robin	* 7.6	2.4	—	4	—	P 70	Sabb	76	30	Egil A.Brochmann, 9690 Havøysund
179 å	Raymond K.	5.1	1.6	—	—	—	T 79	Honda	75	7	Jan Åge Kvivesen, 9676 Gunnarnes
180 kr	Hargaut	* 9.4	3.0	—	6	—	P 75	Sabb	84	68	Frank Hargaut, 9692 Måsøy
183 å	Per-Ivar	5.3	2.0	—	—	—	P 79	Mercur	78	40	Torgeir Thomassen, 9670 Tufjord
184 å	Teistnes	4.2	1.2	—	—	—	T 58	Marin	76	5	Sigmund Ingebriktsen, 9670 Tufjord
185 kr	Tærneskjær	* 9.9	2.9	.7	—	—	P 86	Isuzu	85	80	Svein Wærness, 9690 Havøysund
189 å	Bm	4.5	1.5	—	—	—	P 79	Tohats	79	20	Bjarne Møller, 9690 Havøysund
190 kr	Ola Alexander	* 9.1	3.2	—	8	—	T 78	Ford	78	72	Sandor Thomassen, 9690 Havøysund
193 å	Stein Å	5.3	1.9	—	—	—	P 78	Johns	75	10	Stein Åge Kaspersen, 9676 Gunnarnes
195 kr	Lillebåen	* 8.7	3.1	—	6	—	T 59	Sabb	85	68	Agnar Strande, 9690 Havøysund
196 kr	Torbjørn-Yngve	* 10.6	3.3	—	9	—	T 61	Perkin	75	95	Ansten Hansen, 9670 Tufjord
198 å	May	4.3	1.8	—	—	—	P 77	Marin	77	8	Teodor Amundsen, 9680 Snøfjord
199 å	Hans Arvid	5.0	1.8	—	—	—	T 69	Mercur	69	20	Oleif Johansen, Boks 31, 9670 Tufjord
200 kr	Fjordingen	* 7.7	2.6	—	—	—	P 82	Sabb	82	30	Oskar Hansen, Valfjord, 9670 Tufjord
201 kr	Einarson	* 7.7	2.8	1.3	4	—	T 72	Isuzu	83	51	Steinar Olsen, 9692 Måsøy
202 kr	Hjelmøy	* 25.0	7.0	—	129	—	S 77	Caterp	77	565	Arvid Moe mfl, 9690 Havøysund
203	Roy	6.9	2.3	—	—	—	T 52	Sabb	67	8	Ingvald Jørgensen, 9676 Gunnarnes
204 å	Carl Kristian	6.5	2.5	—	—	—	P 79	Sabb	79	22	Julian Johansen, 9670 Tufjord

Farkostens nummer, type og navn	Meter			Tonn		Matr. år	Bygge- år	Motor Merke	Motor Byggeår	H.K.	Eierens (den korresponderende reder) navn og postadresse
	Lengde	Bredde	Dybde	I	II						
205	Hamojatri	* 8.6	3.2	—	—	—	P 81	MWM	81	68	Bjørn Klausen, 9672 Ingøy
210 kr	Havsol	6.9	2.3	—	—	—	T 55	Sabb	56	5	Eckhart Schroeter, Boks 18, 9670 Tufjord
213 å	Solgut	5.1	1.5	—	—	—	T 75	Mercur	75	4	Herman Olsen, Boks 48, 9680 Snøfjord
218	Chris Yvon	* 9.9	3.4	—	9	—	T 72	Volvo	78	106	Eilif Amundsen, 9680 Snøfjord
220	Havøytrål	* 33.4	8.6	—	243	—	S 79	Wichm	78	1350	A/S Havøytrål, 9690 Havøysund
226 å	Vebe	5.6	1.7	—	—	—	P 79	Johns	80	35	Tor-Bjarne Stabell, 9690 Havøysund
227 å	Laksen	5.4	1.8	—	—	—	P 76	Evinr	80	12	Bjarne Pedersen, 9676 Gunnarnes
234	Østervåg	* 8.1	3.1	—	—	—	T 51	Wichm	30	5	Adolf Johansen mfl, 9672 Ingøy
235 å	Stipelle	4.3	1.2	—	—	—	P 79	Suzuki	77	7	Peder Mathisen, 9680 Snøfjord
238 å	Lasse	5.3	1.7	—	—	—	T 50	Suzuki	73	15	Toralf Johnsen, 9690 Havøysund
246	Osvåg	* 10.6	3.8	—	14	—	P 82	MWM	82	102	Roald Johansen mfl, 9690 Havøysund
253 å	Spir	5.5	1.7	—	—	—	P 70	Johns	—	20	Einar Paulsen, 9672 Ingøy
255 å	Spurven	5.0	1.5	—	—	—	T 57	Clint	61	4	Arvid Nilsen, 9680 Snøfjord
263 å	Kjell-Roger	6.1	1.8	—	—	—	T 75	Sabb	72	8	Kristian Olsen, 9690 Havøysund
264 kr	Wenfrid	* 9.9	2.9	—	9	—	P 84	Perkin	84	72	Fritz Mikalsen, 9690 Havøysund
265 kr	Myra	6.5	2.2	—	—	—	P 78	Sabb	78	22	Einar Paulsen, 9672 Ingøy
266 å	Allis	5.3	1.9	—	—	—	P 79	Mercur	78	20	Oddvar Nikolaisen, 9765 Gjesvær
274 å	Solbakk	5.0	1.5	—	—	—	T 64	Jap	61	4	Lauritz Johansen, 9690 Havøysund
276 å	Duen	5.0	1.8	—	—	—	T 60	Johns	77	20	Ingvar Paulsen, 9670 Tufjord
277 å	Finn-Tore	5.9	2.2	—	—	—	T 55	Sabb	56	5	Agnar Johansen, 9676 Gunnarnes
278 kr	Vito	7.8	2.6	—	—	—	P 83	Sole	82	28	Einar Paulsen, 9672 Ingøy
280 å	Ståle	4.7	1.6	—	—	—	P 79	Yamaha	—	10	Eldor Johansen, 9680 Snøfjord
281 å	Ole-Jonny	5.4	2.1	—	—	—	P 86	Suzuki	86	30	Kjell Paulsen, 9676 Gunnarnes
282 kr	Anniken	* 10.4	3.6	—	9	—	T 61	Ford	68	75	Tor Gunnar Hansen, 9670 Tufjord
283 k	Camilla Hannela	12.9	3.8	—	14	—	T 37	Scania	70	135	Jens Jensen, 9692 Måsøy
284 k	Hellnes	* 9.2	3.2	—	7	—	T 46	Bedf	77	84	Anton Simonsen mfl, 9690 Havøysund
287 å	Brødrene	4.3	1.5	—	—	—	P 77	Mercur	73	10	Anton Johnsen, 9680 Snøfjord
288 å	Sputnik	5.3	1.8	—	—	—	P 79	Evinr	81	25	Edvard Jensen, 9690 Havøysund
291 kr	Saga	* 8.0	2.5	—	6	—	P 73	Leyl	76	68	Arnt Magnussen, 9690 Havøysund
296	Storgrunn	* 8.0	3.2	—	—	—	P 81	Perkin	81	62	Kjell Henriksen, 9680 Snøfjord
297 å	Nipen	6.2	1.8	—	—	—	T 57	Sleipn	57	5	Adrian Borch, 9690 Havøysund
298 å	Breen	5.4	1.8	—	—	—	P 77	Johns	77	20	Bjørnar Paulsen, 9683 Litlefjord
302 å	Anny	4.7	1.4	—	—	—	T 60	Johns	—	4	Samuel Johnsen, 9773 Ryggefjord
303 å	Normo	4.3	1.7	—	—	—	P 81	Yamaha	80	15	Einar S.Nilsen, 9680 Snøfjord
305	Jiguto	* 10.4	3.5	—	12	—	A 76	Volvo	82	195	Tor Pettersen, 9690 Havøysund
309 å	Risvik	5.9	2.2	—	—	—	P 78	Sabb	75	10	Ingolf Olsen, 9690 Havøysund
311 å	Ingvar O	* 7.3	2.3	.7	—	—	T 69	Sabb	85	10	Alfred Olsen, 9690 Havøysund
312 å	Gunnis	5.3	1.8	—	—	—	P 76	Evinr	81	25	Gunnar Hansen, 9670 Tufjord
314 å	Krysseren	6.2	2.5	—	—	—	T 68	Yanmar	71	8	Magnus Tobiassen, 9672 Ingøy
315 å	Snar	5.0	1.8	—	—	—	T 59	Jap	63	6	Laurits Lorentsen, 9680 Snøfjord
316 kr	Rypøysund	* 11.2	3.7	—	11	—	T 58	Bedf	69	81	Thorleif Mathisen, 9683 Litlefjord
329 å	Kjellrunn	5.0	2.0	—	—	—	T 68	Mercur	68	3	Henry Alex Mikkelsen, Eines, 9672 Ingøy
330	Hjelmsøyværing	* 17.6	4.5	—	37	—	S 79	Gardn	79	170	Roar M. Kamonen mfl, 9690 Havøysund
339 å	Magne	5.9	2.2	—	—	—	T 72	Sabb	67	8	Rolf Jensen, 9690 Havøysund
344 å	Teisten	6.5	2.2	—	—	—	T 58	Sabb	77	10	Håkon Mathisen, 9690 Havøysund
353 kr	Maiko	* 9.1	3.0	—	7	—	T 73	Marna	—	42	Bjørn H.Larsen, 9680 Snøfjord
354 å	Tross	5.0	1.5	—	—	—	T 14	Taifun	63	2	Petter Johnsen, 9670 Tufjord
356	Line	* 8.0	3.2	—	—	—	P 80	Perkin	80	62	Lauritz Olsen, 9680 Snøfjord
357	Mio	* 8.1	2.7	—	—	—	P 81	Yanmar	80	33	Tor Hugo Johnsen, 9690 Havøysund
359	Tango	7.2	2.2	—	—	—	T 66	Sabb	73	16	John Otter Kristiansen, 9690 Havøysund
363 å	Are	6.5	2.5	—	—	—	T 65	Sabb	65	8	Alf Nilsen, 9683 Litlefjord
366 å	Lillian	4.5	1.5	—	—	—	P 80	Motor	80	20	Peder Breivik, 9680 Snøfjord
367 å	Jemi	6.9	2.5	—	—	—	T 64	Sabb	70	8	Magnar Paulsen, 9676 Gunnarnes
370 kr	Ann Torill	7.0	2.5	—	—	—	T 67	Sabb	76	22	Peder Johansen, 9676 Gunnarnes
376 kr	Øystein	* 7.9	2.7	—	6	—	T 59	Sabb	71	20	Ingolf Moseessen, 9690 Havøysund
378 å	Unni	4.7	1.4	—	—	—	T 58	Briggs	58	2	Jens Borch, 9672 Ingøy
379 å	Fyk	5.4	2.0	—	—	—	P 81	Marin	81	30	Kurt E.Nilsen, Boks 173, 9690 Havøysund
384 å	Jørn Are	5.4	2.1	—	—	—	P 80	Johns	—	25	Astor Kaspersen, 9676 Gunnarnes
385	Frank Magne	* 12.1	3.8	1.5	14	—	P 76	Ford	76	130	Rolf Jensen, 9690 Havøysund
386 å	Ole Gull	7.2	2.5	—	—	—	T 60	Marna	61	8	Peder Breivik, Boks 29, 9680 Snøfjord
396 å	Gry	7.5	2.5	—	—	—	T 68	Sabb	68	16	Kjell Ove Sørgård, 9690 Havøysund
401 å	Svein	5.3	1.7	—	—	—	T 59	Briggs	59	2	Åge Johansen, 9670 Tufjord

F-M Måsøy — F-N Nesseby

Farkostens nummer, type og navn	Meter			Tonn		Matr. Bygge- år	Motor		Eierens (den korresponderende reder) navn og postadresse		
	Lengde	Bredde	Dybde	i	il		Merke	Byggeår		H.K.	
406 s	Prøven 2	8.1	2.8	—	—	T	50	Sabb	71	20	Andolf Mosessen, 9676 Gunnarnes
411 å	Kohler	5.0	1.4	—	—	T	59	Kohler	59	4	Henry Johnsen, 9690 Havøysund
412 å	Kalleman	5.9	1.8	—	—	T	58	FM	50	6	Johan K. Isaksen, Kobbefj., 9692 Måsøy
415	Lille-Holmen	* 10.6	3.9	—	14	P	75	Ford	75	130	Otto Josefsen, 9670 Tufjord
416 å	Ellen	5.0	1.8	—	—	T	56	Mercur	73	4	Johan Johnsen, 9773 Ryggefjord
429 kr	Fram 2	7.2	2.6	—	—	T	60	Sabb	60	6	Magnar Schanke, 9672 Ingøy
433 å	Tor	6.2	1.5	—	—	T	59	Clint	59	4	Tormund Amundsen, 9680 Snøfjord
435 kr	Trond Henning	* 8.2	2.9	—	5	T	65	MWM	78	51	Peder Mathisen, 9680 Snøfjord
440	Tjaldrid	* 14.6	—	—	23	P	81	MAN	81	246	Ole M. Nilsen mfl, 9690 Havøysund
449 å	Røder	4.7	1.7	—	—	P	72	Johns	77	25	Trond Hansen, 9670 Tufjord
453 kr	Prøven	* 8.5	2.9	—	5	T	58	Volvo	74	52	Bernt Josefsen, 9670 Tufjord
455 å	Seien	5.3	1.8	—	—	T	55	Briggs	77	8	Ingvar Nilsen, 9676 Gunnarnes
463 å	Clinton	5.3	1.8	—	—	T	47	Clint	60	4	Johan Isaksen, Steingammen, 9750 Honningsvåg
471 å	Knut	5.3	1.4	—	—	T	65	Evinr	65	5	Thomas Isaksen, 9773 Ryggefjord
478 kr	Ny Fisk	8.7	2.8	—	—	T	67	Isuzu	86	72	Andor Nilsen mfl, 9680 Snøfjord
480 å	Rex	4.7	1.5	—	—	T	53	Clint	58	3	Peder Amundsen, 9680 Snøfjord
482 kr	Anton A	6.5	2.5	—	—	T	46	Sabb	51	4	Theodor Amundsen, 9680 Snøfjord
484 kr	Ørntind	* 9.7	3.1	—	—	P	82	Ford	81	68	Kåre Amundsen, 9690 Havøysund
491 å	Tornado	4.7	1.8	—	—	P	80	Suzuki	80	8	Alfred Amundsen, 9680 Snøfjord
494 kr	Brødrene	* 8.1	2.8	—	11	T	61	Merc	77	42	Palmer Johnsen, 9690 Havøysund
500 å	Langnes	5.0	2.0	—	—	T	52	Briggs	61	2	Eilif Johansen, 9676 Gunnarnes
501 kr	Holger	* 9.2	3.1	—	6	T	69	Ford	69	56	Kristian Olsen, 9773 Ryggefjord
512 å	Ny Von	6.5	2.2	—	—	T	61	Sabb	61	8	Arne Mathisen, 9690 Havøysund
524 kr	Liljan	6.2	1.8	—	—	T	54	Sabb	49	5	Haldor Johnsen, 9690 Havøysund
542 å	Øyvind	6.7	1.8	—	—	T	66	Sabb	70	8	Kyrre Anthonson, 9683 Litlefjord
549 å	Eljo	7.2	2.5	—	—	T	70	Sabb	60	8	Johannes Johansen, 9690 Havøysund
551 kr	Havøy	* 7.9	2.9	—	5	T	64	Marna	73	28	Helge Lyder, 9690 Havøysund
553 kr	Hiro	8.1	2.9	—	—	T	59	Sabb	72	22	Heribert Kønig, 9672 Ingøy
556 å	Stratton	5.0	1.5	—	—	T	60	Briggs	64	4	Magnulf Andreassen, 9670 Tufjord
574	Christina Johnsen	* 44.5	9.5	5.0	599	S	79	Caterp	78	1125	K/S A/S Christina, (T. Johnsen), 9690 Havøysund
582 å	Nils Trygve	7.5	2.6	—	—	T	66	Sabb	66	16	Aksel Kristiansen, 9690 Havøysund
584 å	Guro	6.9	2.3	—	—	T	67	Sabb	72	22	Alf Kai Paulsen, 9676 Gunnarnes
585 å	Lasse	4.7	1.5	—	—	T	75	Suzuki	75	4	Hjalmar Nibe, 9672 Ingøy
586 kr	Roy	7.0	2.5	—	—	T	64	Sabb	78	10	Ernst Olsen, 9676 Gunnarnes
602 kr	Lykken	* 7.9	2.9	—	5	T	66	Marna	61	24	Ragnvald Simonsen, 9672 Ingøy
614 å	Kongstind	7.5	2.8	—	—	T	53	Wichm	25	7	Karl Nilsen, 9672 Ingøy
619 å	Palmen	5.4	1.7	—	—	T	52	FM	52	4	Oddmund Arild, 9672 Ingøy
621	Liten Kar	* 12.5	3.9	—	21	A	77	MWM	76	188	Geir Magnussen, Boks 225, 9690 Havøysund
622 å	Gluten	5.0	1.8	—	—	T	66	Mercur	67	6	Sigvar Paulsen, 9683 Litlefjord
624 å	Angnes	4.7	1.8	—	—	T	60	Mercur	67	3	Reidar Mathisen, 9683 Litlefjord
628 å	Darling	5.2	2.0	—	—	P	80	Yamaha	79	30	Arne Paulsen, 9676 Gunnarnes
630 å	Gro	7.5	2.5	—	—	T	67	Marna	67	10	Trond Jakobsen, 9690 Havøysund
636 å	Hamnetind	5.0	1.8	—	—	T	64	Evinr	60	5	John P. Johnsen, 9773 Ryggefjord
638 å	Lilly	5.0	1.8	—	—	P	72	Johns	72	10	Lilly N. Jacobsen, 9690 Havøysund
642 å	Tarevik	8.1	2.6	—	—	T	68	Marna	68	18	Peder Samuelson, 9690 Havøysund
647 kr	Oddvar Jr.	* 23.5	6.2	—	85	S	64	Caterp	70	365	Terje Brochmann, 9690 Havøysund

F-N Nesseby — tilsynsmann: Johansen, Ole, 9820 Varangerbotn

2 å	Slurvenes	5.0	1.5	—	—	P	71	Johns	70	6	Per A. Aikio, Nyborg, 9820 Varangerbotn
3 å	Kari	5.0	1.6	—	—	P	78	Marin	78	25	Anders O.B. Persen, Nyborg, 9820 Varangerbotn
4 å	Ulf	5.6	1.5	—	—	T	40	Evinr	62	5	Anders P. Persen, Nyborg, 9820 Varangerbotn
6 å	Tone	5.0	1.7	—	—	T	71	Johns	77	4	Johan Kolphus, Nyborg, 9820 Varangerbotn
7 å	Turid	5.0	1.8	—	—	P	74	Johns	72	9	John Georg Dikkanen, Nyborg, 9820 Varangerbotn
10 kr	Urda	11.3	3.8	—	12	T	48	Scania	72	150	Berit Margith Banne, Karlebotn, 9820 Varangerbotn
11 å	Louise 2	4.3	1.1	—	—	T	60	Penta	69	5	Hans Mikkelsen, Nyborg, 9820 Varangerbotn
13 å	Molly	5.1	1.9	—	—	P	78	Evinr	79	20	Mattis Kristian Olsen, Nyborg, 9820 Varangerbotn
14 k	Marita	* 10.6	3.4	—	8	T	36	Ford	71	90	Ivar Porsanger, 9820 Varangerbotn
21	Kjøllemann	* 8.6	2.9	—	7	T	48	Ford	75	68	Per M. Persen mfl, Nyborg, 9820 Varangerbotn
27 å	Bror	4.3	1.2	—	—	T	74	Suzuki	74	7	Henrik Banne, Karlebotn, 9820 Varangerbotn
28 å	Lisa	5.0	2.0	—	—	P	—	Johns	78	35	Harald Nilssen, Nyborg, 9820 Varangerbotn

Finnmark

F-N Nesseby

Farkostens nummer, type og navn	Meter			Tonn		Matr.	Bygge-		Motor		Eierens (den korresponderende reder) navn og postadresse
	Lengde	Bredde	Dybde	I	II		år	Merke	Byggeår	H.K.	
30 å	Sara	6.9	2.4	—	—	T	76	Sabb	76	10	Johan Andreas Andersen, Nyborg, 9820 Varangerbotn
31 å	Havarn	5.0	1.7	—	—	P	77	Mercur	77	6	Hermann Losoa, Nyborg, 9820 Varangerbotn
36 å	Bale	5.0	1.7	—	—	P	74	Johns	74	15	Sverre Johnsen, Nyborg, 9820 Varangerbotn
37 å	Seagull	3.9	1.2	—	—	T	57	Seagul	56	4	Ole Johansen, Nyborg, 9820 Varangerbotn
40 å	Jan Asbjørn	5.6	2.0	—	—	T	50	Evinr	63	6	Asbjørn Trane, Nyborg, 9820 Varangerbotn
41 å	Hell	4.3	1.5	—	—	T	70	Evinr	72	5	Petter A.Olsen, Nyborg, 9820 Varangerbotn
44 å	Finn	5.0	1.6	—	—	P	73	Evinr	70	15	Øystein Johansen, Nyborg, 9820 Varangerbotn
45 å	Brør	4.3	1.5	—	—	T	70	Buccan	70	3	Nils A.Bomban, Nyborg, 9820 Varangerbotn
47 å	Min	4.7	1.5	—	—	T	53	Seagul	52	2	Osvald Johansen, Nyborg, 9820 Varangerbotn
49 å	Havella	5.3	1.5	—	—	T	49	Johns	57	5	Ragnvald Losoa, Nyborg, 9820 Varangerbotn
50 å	Ragna	5.9	1.5	—	—	T	36	Seagul	55	3	Mathis P.Trane, Nyborg, 9820 Varangerbotn
52 å	Perlen	5.0	1.7	—	—	P	73	Johns	74	20	Per Nils Olsen, Nyborg, 9820 Varangerbotn
53 å	Eli	5.6	1.8	—	—	T	50	Seagul	65	4	Anders Eikjok, Nyborg, 9820 Varangerbotn
56 å	Frigg	6.5	1.8	—	—	T	—	Seagul	58	5	Per Iversen, Nyborg, 9820 Varangerbotn
57 å	Eva II	5.3	1.6	—	1	P	80	Yamaha	85	25	Torbjørn Johansen, Mortensnes, 9820 Varangerbotn
58 s	Bela Mari	7.8	2.6	—	—	P	70	FM	70	31	Bjørnar Tolk, Bergeby, 9820 Varangerbotn
60 å	Ternen	5.9	1.8	—	—	T	—	Sabb	54	4	Evert Saua, Nyborg, 9820 Varangerbotn
64 å	Liten Kar	5.9	1.8	—	—	T	78	Yanmar	79	12	Per Sigmund Bomban, Nyborg, 9820 Varangerbotn
66 å	Måken	4.2	1.6	—	—	P	77	Marin	81	8	Aslak Pertran, Sirdagoppi, 9820 Varangerbotn
67 å	Anna	5.9	1.8	—	—	T	46	Seagul	58	5	Julius Trane, Nyborg, 9820 Varangerbotn
69 kr	Ternen	6.5	2.3	—	—	T	67	Sabb	67	8	Samul Mathisen, Nyborg, 9820 Varangerbotn
72 å	Flo	5.1	1.6	—	—	T	77	Johns	77	25	John Johnsen, Nyborg, 9820 Varangerbotn
73 å	Olding	5.6	1.8	—	—	T	38	Seagul	60	3	Ole Roska mfl, Nyborg, 9820 Varangerbotn
74 å	Lena	5.1	1.5	—	—	P	77	Johns	77	20	Svein Bomban, Skoleveien 11, 9820 Varangerbotn
75 å	Ormen Lange	6.5	1.8	—	—	T	—	Evinr	60	5	M.Elassen, Nyborg, 9820 Varangerbotn
76 å	Emma	5.3	1.6	—	—	P	77	Johns	77	35	Matt Agnar Nilsen, Nyborg, 9820 Varangerbotn
78 å	Rana	5.0	1.2	—	—	T	56	Seagul	58	2	Hendrik Roska, Nyborg, 9820 Varangerbotn
79 å	Blåmann	5.4	1.7	—	—	P	75	Johns	76	25	Even Einarsen, Nyborg, 9820 Varangerbotn
84 å	Sjøulk	5.4	1.7	—	—	T	58	Seagul	60	3	Evert Saua, Nyborg, 9820 Varangerbotn
85 å	Dravn	5.0	1.5	—	—	P	70	Mercur	72	7	Øystein Kristiansen, Nyborg, 9820 Varangerbotn
86 å	Lækholm	5.0	1.7	—	—	P	78	Johns	78	25	Odd Ragnar Bomban, Nyborg, 9820 Varangerbotn
87 å	Gunnvår	5.0	1.8	—	—	P	70	Chrysl	69	6	Henrik Bomban, Nyborg, 9820 Varangerbotn
90 kr	To	8.0	2.6	—	—	T	53	Marna	61	16	Olaf Losoa, Nyborg, 9820 Varangerbotn
91 k	Spleis	6.9	2.3	—	—	T	65	FM	68	8	Per Saua, Nyborg, 9820 Varangerbotn
94 å	Stompen	5.9	2.0	—	—	T	37	Johns	—	9	Kåre Dikkanen, Nyborg, 9820 Varangerbotn
95 å	Skarven	5.6	1.8	—	—	T	—	Seagul	57	5	Tude Einar Trane, Nyborg, 9820 Varangerbotn
98 å	Kristine	4.9	1.5	—	—	T	48	Perkin	63	4	Nils H.Eriksen, Karlebotn, 9820 Varangerbotn
106 å	Vesla	4.7	1.5	—	—	T	63	Mercur	67	4	Harald Losoa, Nyborg, 9820 Varangerbotn
107 å	Skarven 2	4.5	1.5	—	—	T	65	Archim	66	6	Torleiv Kristensen, Nyborg, 9820 Varangerbotn
108 å	Ola	4.3	1.5	—	—	P	64	Yamaha	73	5	Henrik Stina, Nyborg, 9820 Varangerbotn
115 å	Lille Spleis	5.0	1.4	—	—	T	61	Johns	66	5	Alf Svenning, Nyborg, 9820 Varangerbotn
118 å	Samegutt	5.0	1.7	—	—	P	79	Evinr	75	20	Ole A.Iversen, Karlebotn, 9820 Varangerbotn
119 å	Even	4.7	1.4	—	—	T	64	Evinr	64	5	Ole E.Henriksen, Nyborg, 9820 Varangerbotn
120 å	Veines	4.7	1.4	—	—	T	65	Evinr	65	5	Eilert Eriksen, Nyborg, 9820 Varangerbotn
122 å	Elin	4.7	1.4	—	—	T	62	Evinr	67	6	Wilfred Noste, Nyborg, 9820 Varangerbotn
124 å	Sjøgutt	5.6	1.5	—	—	T	65	Johns	76	15	Anders Per Eriksen, Nyborg, 9820 Varangerbotn
125 å	Laksen	4.3	1.2	—	—	T	61	Seagul	60	4	Anders Persen, Nyborg, 9820 Varangerbotn
126 å	Anna	4.3	1.5	—	—	P	68	Evinr	—	15	Per M.Persen, Nyborg, 9820 Varangerbotn
133 å	Bark	4.3	1.2	—	—	T	47	Archim	66	4	Trygve Benum, Nyborg, 9820 Varangerbotn
135 å	Elma	4.7	1.4	—	—	T	64	Evinr	67	4	Andreas O.Mathisen, Nyborg, 9820 Varangerbotn
136 å	Barsnes	5.0	1.5	—	—	T	58	Evinr	62	5	Mathis K.Olsen, Nyborg, 9820 Varangerbotn
140 å	Sjøblomst	4.0	1.6	—	—	P	69	Cresc	69	4	Hans O.Mikkelsen, Karlebotn, 9820 Varangerbotn
141 å	Ann	4.3	1.4	—	—	T	75	Yamaha	78	7	Julius Johansen, Nyborg, 9820 Varangerbotn
142 å	Rana	4.7	1.5	—	—	P	70	Buccan	60	4	Thude Iversen, Nyborg, 9820 Varangerbotn
143 å	Jim 2	4.3	1.5	—	—	T	69	Evinr	67	18	Henry Kristian Trane, Nyborg, 9820 Varangerbotn
144 å	Måken	4.7	1.4	—	—	T	70	Evinr	70	6	Aslak Eliassen, Nyborg, 9820 Varangerbotn
146 å	Fram	4.9	1.7	—	—	P	71	Johns	70	20	Håkon Saua, Nyborg, 9820 Varangerbotn
147 å	Raggen	5.9	1.4	—	—	T	57	Johns	76	20	Nils A.Bomban, Nyborg, 9820 Varangerbotn
151 å	Veinesfjorden	5.0	1.7	—	—	P	74	Johns	74	20	Eilert Eriksen, Nyborg, 9820 Varangerbotn
153 å	Bodil	4.7	1.7	—	—	P	73	Evinr	74	20	Ole Erik Maja, Nyborg, 9820 Varangerbotn
154 å	Svanen	5.0	1.8	—	—	P	72	Yamaha	74	15	Eilert Saua, Apenvik, 9935 Bugøynes
156 k	Rowena	11.1	3.7	—	—	T	31	Rapp	61	40	Henry Kristian Trane, Nyborg, 9820 Varangerbotn

F-N Nesseby — F-NK Nordkapp

Farkostens nummer, type og navn	Meter			Tonn		Matr.	Bygge-		Motor		Eierens (den korresponderende reder) navn og postadresse	
	Lengde	Bredde	Dybde	I	II		år	Merke	Byggeår	H.K.		
157 å	Lukas	5.1	1.5	—	—	—	T	74	Johns	74	6	Niis Roska, Nyborg, 9820 Varangerbotn
160 å	Steinbit	4.8	1.5	—	—	—	T	60	Johns	80	6	Andreas Hansen Koi, Nesseby, 9820 Varangerbotn
164 å	Årnes	5.0	1.6	—	—	—	P	75	Johns	75	6	Laurits Nilsen, Nyborg, 9820 Varangerbotn
166 å	Ann	4.5	1.5	—	—	—	P	74	Evinr	—	18	Olaf Utse, Nyborg, 9820 Varangerbotn
167 å	Ann-Cathrin	5.0	1.6	—	—	—	P	73	Johns	74	20	R.Paulsen, Nyborg, 9820 Varangerbotn
169 å	Liss	4.3	1.6	—	—	—	P	75	Evinr	75	9	Kurt A.Johnsen, Nyborg, 9820 Varangerbotn
170 å	Torunn	4.3	1.2	—	—	—	P	74	Mercur	70	10	Oddvar Smuk, Nyborg, 9820 Varangerbotn
171 kr	Dag-Einar	* 9.4	3.0	—	7	—	T	70	Perkin	69	62	Henrik Lam, Burnes, 9820 Varangerbotn
173 kr	Vikan	8.1	2.8	—	5	—	P	71	Sabb	71	22	Julius Trane, Nyborg, 9820 Varangerbotn
175 å	Mai Lis	6.9	2.3	—	—	—	P	75	Sabb	75	18	Kristian K.Bomban, Nyborg, 9820 Varangerbotn
178 å	Berit 2	5.0	1.7	—	—	—	P	75	Johns	74	25	Bjørnar Tolk, Nyborg, 9820 Varangerbotn
179 å	Sjøsprøyt	5.6	1.8	—	—	—	T	—	Johns	75	25	Ole Georg Dikkanen, Nyborg, 9820 Varangerbotn
180 å	Nina	5.3	1.8	—	—	—	P	75	Johns	76	35	Arne Andersen, Nyborg, 9820 Varangerbotn
184 kr	Mette Ranveig	8.8	2.6	—	—	—	P	72	BMW	72	50	Odd Lam, Nyborg, 9820 Varangerbotn
185 kr	Saima	* 7.2	2.2	—	—	—	P	70	BMC	70	31	Evert Saua, Åpenvik, 9935 Bugøynes
187 å	Sjøstjerne	5.9	1.8	—	—	—	T	74	Suzuki	74	9	Hans P.Persen, Nyborg, 9820 Varangerbotn
188 å	Pan	4.0	1.5	—	—	—	P	74	Johns	—	6	Samuel Mathisen, Nyborg, 9820 Varangerbotn
189 å	Anna	5.1	1.4	—	—	—	T	77	Johns	76	20	Ole Andreas Olafsen, Nyborg, 9820 Varangerbotn
192 å	Eirin	5.1	1.5	—	—	—	T	77	Yamaha	75	8	Eilif Noste, Nyborg, 9820 Varangerbotn
193 å	Alken	5.6	1.5	—	—	—	P	77	Johns	77	25	Leif Berg, Nyborg, 9820 Varangerbotn
194 å	Ingger	5.6	1.5	—	—	—	T	65	Evinr	73	18	Iver Andersen, Nyborg, 9820 Varangerbotn
195 å	Brutus	5.0	1.7	—	—	—	P	73	Yamaha	73	15	Willy Myhre, Nyborg, 9820 Varangerbotn
198 å	Arne	5.3	1.5	—	—	—	T	55	Mercur	67	6	Per Saua, Nyborg, 9820 Varangerbotn
199 å	Liljan	5.0	1.5	—	—	—	T	76	Yamaha	76	15	Einar Mathisen, Nyborg, 9820 Varangerbotn
200 å	Kjeftsmella	4.9	1.5	—	—	—	T	58	Seagul	63	3	Roald Kristiansen, Nyborg, 9820 Varangerbotn

F-NK Nordkapp — tilsynsmann: Fisk.Rettlederen i Nordkapp, Boks 244, 9751 Honningsvåg

5 å	Kurt-Olav	5.1	1.9	—	—	—	P	80	Johns	81	25	Salamon Samuelsen, 9778 Repvåg
6 kr	Årnesvåg	* 11.5	3.6	—	10	—	T	47	Volvo	67	110	A.E.Karlsen, Kobbhullvn.5, 9750 Honningsvåg
11 kr	Dønning	* 9.4	3.1	—	8	—	T	77	Sabb	77	68	Håkon A. Ellingsen, Menesgt 13a, 9750 Honningsvåg
13 å	Lillingen	5.6	1.8	—	—	—	P	81	Yamaha	81	20	Rasmus Bær, 9765 Gjesvær
14 kr	Siv-Hilde	* 8.4	2.9	—	5	—	T	64	Sabb	73	30	Petter Pettersen, 9765 Gjesvær
16 å	Rotoma	6.9	2.3	—	—	—	P	74	Sabb	74	8	Marlon Vian, 9765 Gjesvær
19 kr	Sverdfisk	* 9.9	3.2	—	—	—	P	83	Sabb	83	78	Svein Pettersen, 9763 Skarsvåg
24 å	Delfin	5.1	1.9	—	—	—	P	87	Johns	87	25	Karl Nilsen, 9762 Kamøyvær
27 kr	Andy	* 8.6	2.7	—	5	—	T	67	Ford	77	72	Svein Erik Slettvoll, 9763 Skarsvåg
28 å	Odd Are	* 7.6	2.6	—	—	—	T	76	Sabb	76	18	Jul Elvebakken, 9762 Kamøyvær
29 k	Flåten	* 14.9	4.0	—	22	—	T	60	Hensch	79	230	Roald Olsen, 9760 Nordvågen
30 kr	Andy	* 10.6	3.1	—	9	—	P	77	Merc	77	150	Torbjørn Fagerheim mfl, Laksefjordgt 8, 9750 Honningsvåg
31 kr	Breivikfisk	* 6.6	2.4	—	—	—	P	82	Merc	81	42	Asle Tobiassen, Klubben 13, 9750 Honningsvåg
32 ht	Kjølnes	* 46.5	9.0	—	297	—	S	70	Wichm	70	1200	Nordkapp Havfiskeels.A/S, 9750 Honningsvåg
33 å	Måken	5.1	1.9	—	—	—	P	85	Johns	82	25	Roald Berg, Postboks 100, 9765 Gjesvær
35 kr	Myra	7.5	2.5	—	—	—	P	67	Sabb	67	16	Arthur Andersen, 9763 Skarsvåg
37 å	Kåre	7.6	2.4	—	—	—	T	69	Sabb	69	16	Odd-Jarl Andersen, 9765 Gjesvær
39 kr	Atomfisk	* 9.8	3.0	—	7	—	T	67	Ford	81	68	Bjørnvin Jensen, 9765 Gjesvær
41 kr	Øygrunn	* 12.1	3.8	—	11	—	T	51	Scania	85	131	Dagfinn Pettersen, Elvegt 17, 9750 Honningsvåg
42 kr	Øyvåg	* 28.9	6.5	—	126	—	S	67	Wichm	67	450	Wilhelm Simonsen mfl, 9760 Nordvågen
43 å	Drengen	5.3	1.8	—	—	—	P	72	Johns	82	35	S.Henriksen, Klubben 1 A, 9750 Honningsvåg
44 å	Teisten	6.3	2.2	—	—	—	T	66	Sleipn	—	5	Arne Dag Andreassen, 9765 Gjesvær
45 kr	Heimdal	* 9.1	3.1	—	6	—	T	34	Merc	76	90	Magnar Wilhelmssen, Sildrevn 48, 9750 Honningsvåg
50 k	Kapphorn	* 12.9	4.8	—	22	—	T	48	Scania	76	182	Lars Nylund, Fjellvn 44, 9760 Nordvågen
52 å	Roger	7.5	2.5	—	—	—	T	68	Sabb	68	16	Finn Olav Nilsen, 9762 Kamøyvær
53 kr	Tenna	8.1	2.8	—	—	—	T	66	Sabb	65	16	Ove Nordmo, Hjellplassen 11, 9750 Honningsvåg
55 kr	Aarvåg	* 19.5	5.0	—	41	—	T	41	Volvo	75	270	Kristian Trondal, 9760 Nordvågen
57	Roy Magne	* 10.5	3.4	2.0	11	—	P	86	Cumm	86	152	John V. Brynjulfsen, Vikranv. 2, 9762 Kamøyvær
59 kr	Sjølund	* 8.6	2.7	—	7	—	P	74	MWM	74	51	Johannes Johansen, 9763 Skarsvåg
60 kr	Børvåg	* 33.0	7.0	—	170	—	S	68	Calles	67	690	Håkon Arne Strøm mfl, Åsenvn.8, 9750 Honningsvåg
61	Kamøyværing	* 18.4	5.5	2.7	69	—	S	86	Mitsub	86	400	Gunnar H.Brynjulfsen mfl, 9762 Kamøyvær
62	Swona	* 10.2	3.4	—	11	—	T	81	Perkin	81	62	Per Eyolf Kiil, Menesgt 29, 9750 Honningsvåg
64	Ekvator	* 9.4	3.2	—	7	—	P	81	Perkin	81	109	Arne I.Johansen, Boks 415, 9751 Honningsvåg

Farkostens nummer, type og navn	Meter			Tonn		Matr.	Bygge-		Motor		Eierens (den korresponderende reder) navn og postadresse
	Lenjkte	Bredde	Dybde	I	II		år	Merke	Byggeår	H.K.	
66	Juksafisk	* 6.3	2.2	.7	—	—	P 86	Yanmar	86	34	Arnt Jensen, 9765 Gjesvær
67	Stål Trond	* 13.4	4.5	—	24	—	S 79	Volvo	86	238	Jens-Harald Hansen, Boks 108, 9765 Gjesvær
68	å Fram	5.3	2.0	—	—	—	P 82	Johns	82	25	Grethe Samuelsen, 9778 Repvåg
69	kr Frisco	* 7.9	2.4	—	—	—	A 81	Sabb	81	68	Aldor Johansen, Porsangergt. 5, 9750 Honningsvåg
70	kr Terna	* 9.1	3.0	—	—	—	T 48	Perkin	73	35	Karl Nicolaysen, 9765 Gjesvær
71	kr Stein Gerhard	* 20.6	5.6	—	49	—	T 58	Caterp	72	334	Sigfred Johnsen mfl, Førstevannsvn. 7, 9750 Honningsvåg
72	s Vesla	7.9	2.6	—	—	—	T 49	Sabb	61	5	Arnold Isaksen, Sarnes, 9750 Honningsvåg
74	Peder Sverre	* 11.5	3.8	—	16	—	T 80	MWM	80	102	Oddvar Nielsen, 9762 Kamøyvær
75	kr B.Evensen	* 10.6	3.6	—	10	—	T 76	GM	77	115	Bendix Evensen, Prestevannsvn 8, 9750 Honningsvåg
76	kr Tronbuven	* 14.5	4.5	—	24	—	T 63	GM	76	245	Edgar Olsen, Box 426, 9751 Honningsvåg
77	Anne-Britt	6.1	2.5	—	3	—	P 86	Bukh	86	48	Harald-Johan Fjellvang mfl, Storbuktvn 2, 9750 Honningsvåg
78	k Sawan	* 12.3	4.2	—	14	—	T 16	Volvo	79	110	Rolf Pedersen mfl, Skytterv.29, 9750 Honningsvåg
79	kr Thorgeir	* 8.5	3.0	—	7	—	T 67	MWM	83	68	Odd Pettersen, 9763 Skarsvåg
80	kr Nytid	* 17.9	5.1	—	34	—	T 49	Caterp	71	335	Edgar Ingebrigtsen, 9765 Gjesvær
81	k Haldis	* 17.2	4.4	1.9	23	—	T 38	Scania	79	205	Rasmus Bær, 9765 Gjesvær
83	k Høken	* 16.7	4.7	—	24	—	T 29	Volvo	82	210	Odd Harold Pettersen, 9760 Nordvågen
84	å Knotten	5.1	1.8	—	—	—	P 76	Mercur	78	25	Arne Emil Brynjulfsen, 9762 Kamøyvær
86	kr Tor Kristian	* 20.8	5.6	—	49	—	T 55	Caterp	78	365	Arne Hansen mfl, 9760 Nordvågen
87	å Odd Inge	* 8.6	2.7	—	7	—	P 73	Perkin	73	62	Ragnar Pedersen, Ringvn.19, 9750 Honningsvåg
89	å Pelle	5.3	1.5	—	—	—	P 77	Evinr	77	25	Erling Sørensen, 9778 Repvåg
90	å Gerd	5.4	2.3	—	—	—	P 77	Johns	79	35	A.Nilsen, Mellomvn. 12, 9750 Honningsvåg
91	Lisbeth	5.9	2.0	—	—	—	T 72	Sabb	62	8	Hjalmar Nilsen, Førstevannsvn 5, 9750 Honningsvåg
93	kr Geir Rune	9.5	3.2	—	7	—	P 75	Sabb	75	100	Anfinn Olsen, 9778 Repvåg
96	å Fyk	4.1	1.4	—	—	—	P 74	Evinr	78	10	Johnny Ingebrigtsen, 9765 Gjesvær
97	å Sandfjord	5.3	1.9	—	—	—	P 78	Evinr	78	35	Herrman-Viktor Daae, 9765 Gjesvær
98	Soffrid	* 8.1	2.7	—	—	—	P 83	Ford	83	85	Henry Agledahl, 9763 Skarsvåg
100	ht Kabek	* 30.4	7.6	5.3	199	—	S 78	Calles	77	810	Einar M.Nøstvold, Laksefj.Gt.19, 9750 Honningsvåg
101	kr Richard J	* 10.1	3.5	—	10	—	T 79	Leyl	83	97	Dagfinn Jensen, 9765 Gjesvær
102	å Mona	5.8	1.7	—	—	—	T 70	Marin	80	20	Håkon Bakke, Laksefj.Gt.20, 9750 Honningsvåg
104	Deelfin	6.3	2.4	—	—	—	P 87	Yanmar	87	55	Erling Brynjulfsen, 9762 Kamøyvær
106	k Vestersund	* 12.1	3.9	—	13	—	T 29	Heimd	63	35	Steinar Østadi, 9760 Nordvågen
112	å Stig Arne	5.0	1.8	—	—	—	T 76	Johns	76	20	Viktor Hansen, 9760 Nordvågen
113	å Glin	6.0	1.7	—	—	—	P 85	Johns	85	25	Frank Johannessen, 9762 Kamøyvær
116	å Springaren	5.4	1.7	—	—	—	P 76	Yamaha	76	28	Alf Sjøveggen, 9760 Nordvågen
117	Bernhardson	* 11.9	3.6	—	12	—	A 76	Bedf	79	166	Johan Gerhardsen mfl, 9760 Nordvågen
118	å Sofus	4.7	1.5	—	—	—	P 72	Evinr	73	18	Ole Elde, Prestebakken 35, 9750 Honningsvåg
119	å Tor-Emil	6.0	1.7	—	—	—	P 77	Evinr	77	35	Emil Karlsen mfl, Fiskergt. 6, 9750 Honningsvåg
121	å Edel	4.7	1.5	—	—	—	T 72	Johns	74	20	A.Johansen, Menesgt.5, 9750 Honningsvåg
122	k Edel Maria	* 10.8	3.7	—	12	—	T 77	Perkin	84	139	Roald Eilif Brynjulfsen, 9762 Kamøyvær
123	å Brødrene	* 8.4	2.7	—	6	—	T 74	Sabb	74	30	I.Johansen mfl, Klubben 6, 9750 Honningsvåg
125	å Havstjerna	5.1	1.9	—	—	—	P 83	Johns	83	25	Jofred Hjellev, 9762 Kamøyvær
126	å Askeladden	4.7	1.8	—	—	—	P 72	Johns	72	20	A.Larsen, Nordkappveien 69, 9750 Honningsvåg
131	å Line	5.1	1.9	—	—	—	P 86	Johns	86	25	Alf Hansen, 9762 Kamøyvær
134	å Cora	5.3	2.0	—	—	—	T 76	Evinr	78	15	T.H.Elvevold, Øvregt.10, 9750 Honningsvåg
135	å Ben-Hur	5.2	1.9	—	—	—	P 82	Johns	82	25	Trond Arild Henriksen, 9760 Nordvågen
136	kr K.Figenschau	* 9.6	3.4	—	11	—	T 77	Leyl	77	97	Herold Figenschau, 9763 Skarsvåg
138	å Ørjing	5.0	1.8	—	—	—	P 72	Johns	70	20	Ingemann Pettersen, 9762 Kamøyvær
142	kr Elin	* 13.2	4.3	—	18	—	T 70	Merc	75	165	Oddvar Skavhaug, Nordkappveien 7, 9750 Honningsvåg
143	å Br.Vian	4.4	1.4	—	—	—	P 83	Johns	82	25	Bengt Vian, 9765 Gjesvær
147	å Skartangen	4.7	2.0	—	—	—	P 77	Johns	77	20	Harald Eliassen, 9760 Nordvågen
152	Sølvfisk	* 10.0	3.2	—	9	—	T 76	MWM	76	102	Hermann Lindkvist, Mellomvn. 4, 9750 Honningsvåg
154	å Raste Anders	5.1	1.8	—	—	—	T 72	Johns	73	9	Mathis Bær, 9730 Karasjok
156	Sambesi	* 8.6	2.7	—	7	—	P 74	Merc	74	68	Edgar Severinsen, 9762 Kamøyvær
157	kr Norvik	* 8.4	3.0	—	6	—	T 56	Leyl	78	74	Dagfinn Pettersen, Elvegt 7, 9750 Honningsvåg
158	å Harrald	4.9	1.6	—	—	—	P 78	Mercur	78	20	Harald Mathisen, 9778 Repvåg
160	kr Ny Hurtig	* 9.4	3.2	—	8	—	P 72	Ford	76	68	Ruben Johansen, 9763 Skarsvåg
162	kr Daffy	7.5	2.6	—	—	—	T 65	Sabb	59	6	Paul Eidissen, 9760 Nordvågen
164	Vegar	* 9.4	3.1	—	7	—	P 77	MWM	77	102	Asbjørn Riise, 9763 Skarsvåg
167	å Kristin	5.0	1.8	—	—	—	T 74	Mercur	74	10	Daniel Olsen, 9762 Kamøyvær
170	Stig Ronny	* 7.4	2.5	—	4	—	P 74	Volvo	74	106	Karl Kristiansen mfl, Øvregt.9, 9750 Honningsvåg
171	å Delfin	4.7	1.5	—	—	—	P 70	Mercur	73	20	Magne Indstrand, 9778 Repvåg
174	Harald Edmund	* 12.8	4.2	—	17	—	P 78	Volvo	82	156	Svein H.Trondal, 9760 Nordvågen

F-NK Nordkapp

Farkostens nummer, type og navn	Meter			Tonn		Matr. år	Bygge- år	Bygge- Merke	Motor		Eierens (den korresponderende redler) navn og postadresse
	Lengde	Bredde	Dybde	I	II				Byggeår	H.K.	
175	Hansen Junior	* 10.6	3.6	—	11	—	T 77	Perkin	77	120	Jens Harald Hansen, 9765 Gjesvær
176 å	Elin	4.8	1.8	—	—	—	T 78	Evinr	78	10	Alf Hansen, 9778 Repvåg
177 å	Tøffe	5.3	2.0	—	—	—	P 86	Marin	86	40	Rolf Johansen, Vinkelen 4, 9750 Honningsvåg
179 kr	Lundsauet	* 11.5	3.4	—	13	—	T 79	Perkin	79	109	Steinar Hansen, 9765 Gjesvær
180 å	Hansvik	5.7	1.7	—	—	—	P 86	Suzuki	86	25	Geir H.Olsen, Boks 87, 9765 Gjesvær
182 kr	Paul Harald	* 8.6	2.5	—	—	—	T 67	Ford	79	50	Alfred Walsøe, Boks 81, 9765 Gjesvær
183 kr	Joel	* 8.9	3.0	—	6	—	T 80	Perkin	84	72	Kjell Ove Jensen, 9765 Gjesvær
184 å	Odd Helge	5.1	1.9	—	—	—	P 80	Mercur	80	20	Olaug Jakobsen, 9778 Repvåg
189 k	Mariell	* 13.1	4.3	—	14	—	T 17	Scania	69	112	Geir Aksel Lindseth, 9760 Nordvågen
191 å	Eli	5.0	1.8	—	—	—	T 71	Penta	73	14	Ole Klemetsen jr., 9778 Repvåg
192 kr	Mea	7.8	2.8	—	—	—	T 66	Sabb	66	16	Alf Nilsen, 9762 Kamøyvær
194 kr	Varvik	* 8.3	2.6	—	—	—	P 81	Yanmar	81	33	Torleif Olsen, Boks 121, 9765 Gjesvær
198 kr	Åkrabuon	* 19.9	5.6	—	49	—	T 72	Caterp	66	365	Jens Kili, Jupitervn 5, 9600 Hammerfest
199 å	Odd	5.0	1.6	—	—	—	P 68	Yamaha	87	15	Arne Hansen, 9778 Repvåg
200 kr	Jan Egil	* 9.4	3.0	—	8	—	P 78	Ford	78	68	Jørgen Lindkvist, 9763 Skarsvåg
203 å	Lisa	5.4	2.1	—	—	—	P 81	Johns	81	50	Bernt O.Olsen, Larsjorda 1c, 9750 Honningsvåg
204 kr	Thor Arild	* 14.8	5.2	2.0	24	—	T 86	Scania	86	379	Thor Hansen mfl, 9763 Skarsvåg
205 kr	Caroline II	10.0	3.7	—	13	—	F 82	Ford	82	108	Petter Karlsen mfl, Menesgt. 13, 9750 Honningsvåg
207	Nyhamn	* 9.8	3.2	—	8	—	T 73	Perkin	73	72	Harald Nilsen, 9760 Nordvågen
209 å	Maiblomsten	5.3	2.0	—	—	—	P 86	Johns	86	25	Andor Fredriksen, 9765 Gjesvær
211 å	Liss	5.0	2.0	—	—	—	P 72	Johns	80	70	Trygve Nilsen, 9762 Kamøyvær
217 kr	Havskjær	* 9.4	3.1	—	7	—	P 80	Sabb	80	68	Jan H.Rosted, 9765 Gjesvær
218 ht	Bårvik Senior	* 16.0	5.6	—	49	—	S 80	Volvo	85	326	Olav Gerhardsen mfl, 9760 Nordvågen
222 å	Kari	4.7	1.7	—	—	—	T 75	Yamaha	75	8	Finn Nilsen, 9762 Kamøyvær
226 å	Katrine	5.6	1.7	—	—	—	P 78	Evinr	78	25	Arthur Andersen, 9763 Skarsvåg
227 å	Falken	5.1	1.9	—	—	—	P 86	Yamaha	83	20	Svein M.Knedahl, 9765 Gjesvær
228 kr	Skartinn	* 8.4	2.9	—	6	—	T 53	Scania	70	80	Arnjot Stabell, Boks 1042 Valan, 9751 Honningsvåg
230	Bjørn Senior	* 11.3	3.8	—	15	—	T 79	Volvo	84	210	Knut O.Lindkvist, 9762 Kamøyvær
234 kr	Mot Senior	* 24.5	5.6	—	80	—	T 62	Kelvin	76	400	Sverre Aglehdahl mfl, 9763 Skarsvåg
237 kr	Lill	* 8.8	3.0	—	7	—	T 65	Leyl	77	68	Ottar Olsen, Fjellv. 14, 9750 Honningsvåg
238	Ronny	* 8.5	2.6	—	—	—	P 72	MWM	82	68	Asle Olsen, 9762 Kamøyvær
239 å	May-Allis	5.7	2.1	—	—	—	P 81	Yamaha	81	25	Roy Jonny Olsen, Boks 61, 9765 Gjesvær
241 kr	Phoenix	* 8.4	2.7	—	—	—	P 81	Perkin	81	49	Per Sandberg, Boks 136, 9751 Honningsvåg
245 kr	Jan Tore	* 9.4	3.0	—	9	—	P 79	Ford	79	100	Osvald Johansen, 9763 Skarsvåg
249 å	Kjell	4.9	1.9	—	—	—	P 81	Johns	81	25	Kjell Ivar Riise, 9763 Skarsvåg
253 å	Sinkelvik	5.0	1.8	—	—	—	P 75	Johns	80	9	H.Henriksen, Øvregt.78, 9750 Honningsvåg
254 å	Tur	5.5	2.1	—	—	—	P 86	Mercur	80	20	Henry Hansen, 9765 Gjesvær
256	Langskjær	* 8.6	2.7	—	7	—	P 73	Perkin	73	63	Johan Bær, Boks 454, 9751 Honningsvåg
258 kr	Lill Tone	9.4	2.7	—	7	—	P 71	Ford	71	100	Tronn Asbjørn Larsen, Elvebakken, 9750 Honningsvåg
266	Eva	8.7	2.5	—	—	—	T 59	Sabb	59	16	Nils Lande, Storgt. 21, 9750 Honningsvåg
270 ht	Bjørn Snorre	* 27.4	7.6	—	177	—	S 80	Mirri	80	990	Alf S.Saksen, Elvegt.4, 9750 Honningsvåg
271 kr	Basse	* 8.0	2.6	—	—	—	T 59	Perkin	76	35	Alfon Stettvoll, 9763 Skarsvåg
272	Raptus	* 11.8	3.5	—	11	—	A —	Deutz	76	280	Harder Pettersen, 9762 Kamøyvær
273 å	Hugo	7.6	2.5	—	—	—	P 78	Sabb	78	22	Thor Pedersen, 9765 Gjesvær
274 å	Delfin	* 7.3	2.3	—	—	—	T 72	Sabb	64	16	Gunvald Pedersen, 9765 Gjesvær
277 å	Flipper	5.6	1.5	—	—	—	T 79	Johns	77	20	Tonny Jarl Hansen, 9765 Gjesvær
279 å	Evy	8.7	2.6	—	—	—	T 67	Sabb	67	16	Svein Thore Grundnes, 9765 Gjesvær
280 å	Stappen	5.1	1.9	—	—	—	P 80	Johns	80	10	Jens Hansen, 9765 Gjesvær
281 kr	Bernt	* 10.0	3.3	—	8	—	T 48	Ford	60	78	Roald B.Johansen, Ringvn 4, 9750 Honningsvåg
282 å	Spurven	5.6	2.8	—	—	—	T 72	Evinr	78	10	Charles Jensen, 9765 Gjesvær
283 å	Terna	4.7	1.5	—	—	—	T 59	Johns	83	4	Egil Klemetsen, Repvåg, 9778 Repvåg
284 å	Risholm	* 7.8	2.4	—	4	—	T 77	Sabb	77	22	Ulf Larsen, Klubbev 1, 9750 Honningsvåg
285 kr	Freddy	* 10.5	3.1	—	9	—	T 69	Ford	81	68	Hilmar Pedersen, 9765 Gjesvær
289 å	Tara	5.3	1.8	—	—	—	P 81	Johns	80	25	Trond Aglehdahl, 9763 Skarsvåg
290 kr	Maiblomsten 2	* 9.2	2.9	—	—	—	T 65	Ford	69	35	Asle Andreassen, 9765 Gjesvær
292	Havsula	* 8.6	2.7	—	7	—	P 74	MWM	74	68	A.Andersen, Fjellveien 7, 9750 Honningsvåg
295 å	Kjell Vidar	7.3	2.2	—	—	—	T 61	Sabb	80	10	Kjell P. Andersen, 9765 Gjesvær
300	Dag-Are	* 14.9	5.2	2.6	24	—	S 86	Mitsub	85	435	Harald Ø.Pettersen, Klubben 2, 9750 Honningsvåg
301 å	Amigo	7.6	2.6	—	6	—	P 82	Ford	80	54	Jan H.Rosted, 9765 Gjesvær
319 å	Liss Heidi	6.6	1.8	—	—	—	T —	Sabb	74	10	Jan Nordvoll, 9765 Gjesvær
348 kr	Roy-Tony	* 9.7	3.4	—	12	—	P 76	MWM	76	102	Guttorm Johansen, 9765 Gjesvær
350 å	Lill	5.4	1.8	—	—	—	P 79	Johns	79	25	Olav Aglehdahl, 9763 Skarsvåg

Finnmark

F-NK Nordkapp — F-P Porsanger

Farkostens nummer, type og navn	Meter			Tonn		Matr.	Bygge- år	Motor		Eierens (den korresponderende reder) navn og postadresse
	Lengde	Bredde	Dybde	I	II			Merke	Byggeår	
370 å Leda	5.0	1.5	—	—	—	T	60	Johns	62	5 Johan Bær, 9765 Gjesvær
374 Benedikte	* 9.9	2.9	—	8	—	P	74	Perkin	78	95 Karl R.Ingebrigtsen, Boks 141, 9765 Gjesvær
409 kr Ringo	9.8	3.1	—	—	—	T	50	Volda	67	22 Arild Henriksen, 9760 Nordvågen
415 kr Norbreen	* 29.3	6.5	—	129	—	T	46	Wichm	68	600 Viggo Walgren, Porsangergt.28, 9750 Honningsvåg
419 k Veatind	* 13.8	4.9	—	23	—	T	50	Caterp	72	220 William Zahl, 9763 Skarsvåg
425 å Sjøleik	5.0	1.6	—	—	—	P	77	Mercur	78	20 Hans Mathisen, 9778 Repvåg
427 kr Haribo	* 11.7	3.6	1.5	13	—	T	66	GM	84	146 Kurt Andreassen, Porsangergt 22, 9750 Honningsvåg
443 å Arvid	5.3	1.5	—	—	—	T	65	Perkin	65	16 Arne Gustavsen, 9762 Kamøyvær
449 kr Herdis	* 8.7	3.1	—	6	—	T	66	Perkin	77	38 Jofred Hjelte, 9762 Kamøyvær
460 kr Solbris	* 8.5	3.0	—	5	—	T	61	Perkin	82	72 Willy Hermod Hansen, 9750 Honningsvåg
469 å Sofie	* 7.2	1.8	—	—	—	T	67	Sabb	67	8 N.Nielsen, Storbuktvn.4, 9750 Honningsvåg
489 kr Saturn	* 15.1	4.6	—	24	—	T	68	Calles	68	135 Rudolf Pedersen mfl, 9763 Skarsvåg

F-P Porsanger — tilsynsmann: Fisk.rettlederen i Porsanger, Boks 244, 9751 Honningsvåg

6 å Rana	5.3	1.9	—	—	—	P	80	Mercur	80	20 Peder Alfred Eliassen, 9710 Indre Billefj.
9 å Snoddas	4.4	1.6	—	—	—	P	78	Yamaha	77	8 Einar Josefsen, 9710 Indre Billefj.
11 s Enighet	* 10.3	3.4	—	9	—	T	39	Perkin	81	62 Johan Mathisen, 9710 Indre Billefj.
14 Ramona	9.3	3.1	—	7	—	P	83	Perkin	79	62 Odd Idar Johansen, 9716 Børselv
16 å Bamse	* 8.7	2.4	—	4	—	T	75	Sabb	75	22 Arne Andersen, Smørfjord, 9713 Russenes
17 å Alken	5.6	1.7	—	—	—	T	65	Mercur	71	7 Johan Mathisen, 9710 Indre Billefj.
19 kr Finnvikgutt	* 10.6	3.4	—	11	—	T	77	Volvo	77	110 Svein Olli, Kistrand, 9713 Russenes
23 kr Molvik	8.4	2.9	—	—	—	T	63	Leyl	80	50 Steinar Bjarne Hansen, 9710 Indre Billefj.
24 å Klubben	4.7	1.5	—	—	—	T	73	Mercur	73	7 Harald Persen, 9710 Indre Billefj.
30 å Glimt	4.9	1.6	—	—	—	T	—	Johns	73	4 Bernhard Hansen, 9710 Indre Billefj.
31 å Sponk	5.4	2.1	—	—	—	P	85	Mercur	85	25 Odd Johansen, 9710 Indre Billefj.
34 Alf Johan	* 7.7	2.7	.8	—	—	T	61	Sabb	67	22 Alf Hansen, Svenskebakken, 9730 Karasjok
35 å Snegg	5.4	2.1	—	—	—	P	85	Yamaha	86	25 Kåre Hansen, 9710 Indre Billefj.
36 å Daffy	4.7	1.3	—	—	—	T	76	Yamaha	76	20 Ragnar Johansen, 9710 Indre Billefj.
37 å Måke	5.2	1.6	—	—	—	T	65	Johns	79	25 Ingar Nilsen, 9716 Børselv
38 å Petter	5.6	2.1	—	—	—	P	86	Yamaha	86	25 Thomas Jacobsen, 9710 Indre Billefj.
40 Malnes	* 9.2	3.2	1.7	—	—	P	86	Cumm	86	76 Hedly Josefsen, 9710 Indre Billefj.
41 kr Vesla	7.8	2.8	—	—	—	T	69	BMV	85	45 Trond-Atle Akselsen, 9716 Børselv
42 å Måken	5.8	1.7	—	—	—	T	70	FM	56	4 Håkon W.Josefsen, 9710 Indre Billefj.
43 å Robert	6.5	2.5	—	2	—	T	71	Sabb	71	10 Jacob Gaare, Smørfjord, 9713 Russenes
46 å Neptun	5.5	2.1	—	—	—	P	84	Suzuki	84	40 Edvard Josefsen, 9718 Brenna
47 kr Odd Helge	* 15.1	5.0	—	24	—	T	58	Caterp	64	245 Ole Nicolaisen, Kistrand, 9713 Russenes
49 k Brødre	* 11.7	3.8	—	10	—	T	14	BMC	78	100 Jan Sivertsen mfl, 9710 Indre Billefj.
50 Lise-Lotte	* 10.6	3.8	—	14	—	P	76	Isuzu	85	145 Arne Svein Ostad, 9716 Børselv
51 å Brigg	5.1	1.8	—	—	—	P	—	Yamaha	—	8 John Edvard Johnsen, 9710 Indre Billefj.
52 kr John Inge	* 8.7	3.1	—	—	—	P	79	Ford	79	100 Peder J.Sivertsen, 9710 Indre Billefj.
53 kr Solbris	8.4	2.9	—	2	—	T	69	Perkin	68	62 Jack Sørensen, Svartkollen,P.B., 9716 Børselv
55 kr Jan Fredrik	* 8.0	2.6	—	—	—	P	79	Perkin	79	49 Randolph Mikkelsen mfl, Smørfjord, 9713 Russenes
57 å Skvetten	5.1	1.9	—	—	—	P	77	Mercur	79	20 Einar Karlsen, 9713 Russenes
61 k Vivi-Ann	* 10.9	3.6	—	9	—	T	47	Merc	78	105 Tor Svendsen, 9710 Indre Billefj.
64 kr Trond Aksel	* 9.4	3.0	—	5	—	T	48	Isuzu	84	70 Sverre Valstad, 9710 Indre Billefj.
65 å Lars	4.7	1.4	—	—	—	T	76	Mercur	75	8 Sigvald Pedersen, 9713 Russenes
67 å Wenche	5.0	1.4	—	—	—	T	60	Evinr	68	5 Nils Daleng, Y.Billefj., 9710 Indre Billefj.
68 å Line	4.8	1.4	—	—	—	T	68	Yamaha	73	8 Arvid Pedersen, 9713 Russenes
69 kr Lisa	6.7	2.5	—	—	—	T	65	Sabb	80	10 Olaf Olsen, 9710 Indre Billefj.
79 kr Virgo	9.5	3.1	—	9	—	T	79	Perkin	79	95 Magnus Johansen, 9710 Indre Billefj.
80 å Leik	5.6	1.8	—	—	—	T	—	FM	58	4 Mikkel Josefsen, 9710 Indre Billefj.
81 å Sopo	5.1	1.4	—	—	—	T	71	Mercur	71	4 Olaf Olaisen, Holmfjord, 9716 Børselv
94 å Fjordbuen	5.0	1.4	—	—	—	T	72	Suzuki	71	4 Bjarne Larsen, 9710 Indre Billefj.
96 å Laksen	5.0	1.2	—	—	—	T	63	Kohler	69	3 Aslak Olsen, 9710 Indre Billefj.
100 å Brigg	5.0	1.4	—	—	—	T	62	Briggs	70	7 Edmund Nilsen, Smørfjord, 9713 Russenes
101 å Mercury	4.7	1.5	—	—	—	T	74	Mercur	72	9 Knut Olli, 9713 Russenes
102 å Bent-Råde	5.2	1.9	—	—	—	P	78	Yamaha	80	25 Edmund Nilsen mfl, 9713 Russenes
108 kr Streif	* 7.8	2.7	—	4	—	T	62	Sabb	74	30 Arne N.Josefsen, 9718 Brenna
109 å Lita	5.0	1.5	—	—	—	T	60	Evinr	60	5 John A.Johansen, Leirpollen, 9716 Børselv
110 å Pilen	* 7.7	2.4	—	4	—	T	77	Sabb	77	30 Harald Persen, 9710 Indre Billefj.

F-P Porsanger — F-S Sørøysund

Farkostens nummer, type og navn	Meter			Tonn		Matr. Bygge- år	Bygge- Mærke	Motor		Eierens (den korresponderende reder) navn og postadresse
	Lengde	Bredde	Dybde	I	II			Byggeår	H.K.	
119 å Ronny	5.0	1.5	—	—	—	T	—	Mercur	70	7 Mærelus Wilhelmssen, 9713 Russenes
121 å Teist	5.0	1.5	—	—	—	T	60	Kohler	69	4 Josef Larsen, 9710 Indre Billefj.
125 å Holmfjord	4.3	1.6	—	—	—	P	74	Seagul	72	4 Johan Pettersen, 9716 Børselv
128 å Flua	5.0	1.5	—	—	—	T	75	Mercur	75	5 Martin Josefsen, 9710 Indre Billefj.
129 kr Solgry	* 15.4	4.6	—	24	—	T	73	Volvo	86	238 Tormod Nilssen mfl, Smørfjord, 9713 Russenes
139 kr Havdønn	* 11.3	3.6	—	11	—	T	47	Brunv	66	45 Bernt Wilhelmssen mfl, 9713 Russenes
148 Porsangergutt	* 31.1	7.0	—	176	—	S	69	Alpha	69	550 Sigurd M.Gåsland, 9710 Indre Billefj.
150 å Rosa	5.3	1.6	—	—	—	T	70	Mercur	76	7 Henry Olausen, 9713 Russenes
154 å Frøia	5.6	1.6	—	—	—	T	76	Sleipn	—	3 Svein Johansen, 9710 Indre Billefj.
155 k Idun	* 14.6	4.3	—	16	—	T	22	Scania	79	183 Gunnvald Kristoffersen, Kistrand, 9713 Russenes
161 å Baiski	4.7	1.6	—	—	—	T	77	Mercur	78	20 Arne Josefsen, 9718 Brenna
164 å Tverr	4.6	1.6	—	—	—	P	80	Yamaha	81	15 Hedly Josefsen, 9710 Indre Billefj.
171 å Diddi	4.8	1.4	—	—	—	T	74	Mercur	74	7 Peder Alfred Eliassen, 9710 Indre Billefj.
172 å Lykken	4.1	1.6	—	—	—	A	81	Yamaha	81	25 Josef I.Sivertsen, 9710 Indre Billefj.
174 å Klippen	4.3	1.4	—	—	—	P	—	Yamaha	80	6 Steinar Hansen, 9710 Indre Billefj.
175 å Rolly	7.2	2.2	—	—	—	T	61	Sabb	61	8 Einar Karlsen, 9713 Russenes
177 å Nordbøen	4.9	1.7	—	—	—	P	75	Suzuki	80	28 Gunnvald Kristoffersen, Kistrand, 9713 Russenes
178 å Buster R	4.1	1.6	—	—	—	A	81	Evinr	81	25 Svein Olli, 9713 Russenes
183 kr Sandøy	7.0	2.5	—	—	—	P	81	Volvo	86	43 Harald Josefsen, 9710 Indre Billefj.
189 kr Våg	* 6.0	2.5	—	—	—	T	81	Sabb	83	22 Håkon Josefsen, 9710 Indre Billefj.
190 å Frank	5.0	1.5	—	—	—	T	69	Yamaha	75	5 Gudmund Thomassen, Kistrand, 9713 Russenes
192 å Sissel	4.9	1.9	—	—	—	P	75	Johns	74	20 Olaf Olaisen, Holmfjord, 9716 Børselv
197 kr Lamøy	* 7.6	2.8	—	—	—	T	56	Merc	68	34 Asbjørn Andersen, 9713 Russenes
200 å Palmen	5.2	2.0	—	—	—	P	75	Penta	74	8 Martin F.Johansen, 9716 Børselv
207 å Annikk	5.6	2.0	—	—	—	P	81	Johns	81	50 Johannes Johansen, 9710 Indre Billefj.

F-S Sørøysund — tilsynsmann: Fisk.Rettlederen i Sørøysund, Boks 38, 9601 Hammerfest

2 å Juno	5.0	1.4	—	—	—	T	62	Evinr	65	6 Henrik Hansen, 9657 Kårhamn
4 å Norfokk	* 7.7	2.2	—	3	—	T	65	Sabb	66	16 Edor Albrigtsen, 9650 Akkarfjord
5 å Gunn Tove	5.3	1.8	—	—	—	P	82	Yamaha	84	25 Egil Dagsvold, Rørvikbakken 5, 9610 Rypefjord
7 kr Kvitbjørn	* 10.3	3.1	—	8	—	P	79	Sabb	79	68 Kristian Mikalsen, Fjordaveien 22, 9610 Rypefjord
8 Aud	6.3	2.3	—	—	—	P	85	Yanmar	85	34 Birger A.Arnese, Veita 6, 9610 Rypefjord
9 kr Tanja	* 7.1	2.4	.5	—	—	P	84	Yanmar	85	66 Harald Lorentzen, Buen 2, 9610 Rypefjord
10 Ula	* 7.1	2.7	.8	3	—	T	74	Sabb	77	30 Nils J.Nilsen, Boks 127, 9601 Hammerfest
11 s Ole Dalvik	* 8.5	2.7	—	5	—	P	77	Ford	77	131 Ole Dalvik, 9610 Rypefjord
15 kr Rune	7.5	2.4	—	—	—	P	69	Sabb	69	16 Henry Johansen, 9610 Rypefjord
18 å Svane	5.0	1.5	—	—	—	T	58	Evinr	64	5 Peder O.Hansen, 9657 Kårhamn
19 å Ina	4.6	1.7	—	—	—	P	80	Suzuki	81	20 Edmond Nilsen, Fjordavn. 15a, 9610 Rypefjord
20 å Galina	5.3	1.7	—	—	—	P	71	Evenr	71	20 Reidulf Markussen, 9654 Høseby
22 å Gamvik	5.1	1.9	—	—	—	P	83	Tohats	83	25 Kristian Solhaug, Boks 196, 9610 Rypefjord
24 kr Are	* 7.6	2.5	—	4	—	P	71	Sabb	71	18 Konrad Hansen, 9654 Høseby
25 kr Strømshav	* 10.5	3.6	—	—	—	T	86	MWM	86	112 Dagfinn Pedersen, 9610 Rypefjord
27 å Molla	4.2	1.5	—	—	—	P	75	Mercur	73	9 Peder K.Hansen, 9654 Høseby
28 å Kjetil	5.3	1.8	—	—	—	P	79	Yamaha	86	30 Hjalmar K.Olsen, Nedrevn 17, 9610 Rypefjord
29 å Friaren	5.1	1.8	—	—	—	P	85	Evinr	79	25 Egil Johannesen, 9651 Langstrand
33 kr Astor	* 7.8	2.5	—	—	—	P	69	Sabb	73	30 Peder Knutsen, 9650 Akkarfjord
34 Monsnes	* 9.6	3.4	1.3	—	—	P	86	Perkin	86	109 Marius Larsen mfl, Isvn.9, 9610 Rypefjord
35 Ørtind	* 7.7	2.8	—	—	—	P	83	Perkin	—	47 Erling Pedersen, 9657 Kårhamn
36 kr Sørnes	* 10.6	3.4	—	10	—	T	77	Ford	76	100 B.Johannesen, Rørviknes.5, 9610 Rypefjord
37 å J.E. Junior	6.3	2.4	—	—	—	T	67	Sabb	67	8 Egil Johannesen, 9651 Langstrand
38 s Bjørn	7.2	2.5	—	—	—	T	56	Sabb	56	5 Asbjørn Strandheim mfl, Box 172, 9610 Rypefjord
39 kr Birgith	7.7	2.2	—	—	—	P	68	Sabb	76	22 Arle Pedersen, Nedrevn. 15, 9610 Rypefjord
41 å Dønning	5.1	1.5	—	—	—	T	—	Evinr	81	4 Lasse Nilsen, 9663 Skarvfjordhamn
42 Hilda Annie	* 10.6	3.4	—	12	—	P	76	MWM	82	102 Kåre Oskar Henriksen, 9650 Akkarfjord
43 k Hellværingen	* 16.6	4.8	—	24	—	T	58	Volvo	78	300 Svein Ø.Hansen, 9612 Forsøl
44 å Eirin	* 8.2	2.4	.8	—	—	T	66	Sabb	66	16 Albert Iversen, Nedrevn 25, 9610 Rypefjord
45 k Alia	* 13.4	4.2	—	17	—	T	37	Sabb	85	155 Ragnvald Dagsvold, 9654 Høseby
48 å Delfin	5.0	1.2	—	—	—	P	78	Johns	78	15 Agnar Corneliusen, 9657 Kårhamn
49 å Lita	4.7	1.5	—	—	—	T	60	Mercur	74	4 Arne Samuelson, 9642 Eidvågeidet
50 å Karina	5.0	1.8	—	—	—	T	—	Suzuki	76	4 Jon Aslaksen, 9654 Høseby

Finnmark

F-S Sørøysund

Farkostens nummer, type og navn	Meter			Tonn		Matr. Bygge- år	Motor		Eierens (den korresponderende reder) navn og postadresse		
	Lengde	Bredde	Dybde	I	II		Merke	Byggeår		H.K.	
52 å	Møyness	* 6.9	2.5	—	—	P 78	Yanmar	78	33	Petter Ness, 9650 Akkarfjord	
53 k	Fangst	* 12.1	3.4	—	12	—	T 55	Perkin	82	140	Ronald Andersen mfl, 9664 Sandøybotn
54 å	Jane	4.7	1.5	—	—	T 70	Marin	79	8	Alf Johansen, 9612 Forsøl	
55 kr	P J Senior	* 24.3	6.5	—	98	—	S 66	Wichm	65	450	Emil Johansen, 9650 Akkarfjord
56 kr	Helene	7.2	2.5	—	—	P 86	Yanmar	86	55	Sigurd Bjørkli, Svarthammeren 10, 9610 Rypefjord	
58 kr	Roy Arne	* 9.5	3.2	—	8	—	P 76	Sabb	76	65	Jørgen Johnsen, 9642 Eidvågeidet
60	Sjøgutten	* 7.8	2.6	1.0	—	P 86	Sabb	86	65	Martin Nilsen, 9654 Høenseby	
63 å	Linita	8.0	2.3	—	—	T 67	Sabb	67	16	Henry Olsen, 9657 Kårhamn	
64 kr	Tone	* 9.4	3.0	—	7	—	P 74	Sabb	82	68	Magne Nilsen, 9650 Akkarfjord
66 kr	Ole H.	* 10.4	3.2	—	9	—	T 82	Sabb	87	100	Trond Arne Isaksen mfl, Sørøysund, 9600 Hammerfest
67 å	Mæa	5.9	2.0	—	—	T 51	Sabb	71	6	Kristian Andersen, 9664 Sandøybotn	
68 å	Gorre	5.0	1.4	—	—	T 59	Suzuki	79	5	Alfred Sachs, Survik, 9600 Hammerfest	
69 å	Havørn	4.7	1.8	—	—	P —	Marin	78	15	Erling Pedersen, 9657 Kårhamn	
71 å	Steggen	4.7	1.8	—	—	P 80	Suzuki	79	5	Godthart Hansen, 9610 Rypefjord	
73 kr	Galteskjær	* 13.8	4.4	—	20	—	T 77	Cumm	77	200	Vilfred Brun, Øvre Stornes 5, 9610 Rypefjord
74 å	Siv	6.9	2.3	—	—	T 73	Sabb	73	10	Peder Hagerupsen, Buaen 2, 9610 Rypefjord	
75 å	Olga	7.3	2.5	—	—	T 66	Sabb	55	6	Johnny Aslaksen, 9654 Høenseby	
76 å	Trofast	4.3	1.7	—	—	P 80	Suzuki	79	25	Odd Johansen, Veita 9, 9610 Rypefjord	
79 kr	Midnatsol	9.7	3.3	—	—	T 47	Perkin	70	35	Alf Dagsvold, 9654 Høenseby	
80 å	Fox	7.8	2.6	—	—	T 72	Sabb	72	22	Meyer Olsen, 9650 Akkarfjord	
82 k	Blåmyra	* 12.2	4.2	—	18	—	T 37	Scania	71	114	K.Johannessen, Rørviksl.10, 9610 Rypefjord
83 å	Arnfinn	5.9	2.2	—	—	T 59	Sabb	70	8	Nils Aslaksen, 9654 Høenseby	
85 kr	Drivaren	7.2	2.6	—	—	T 64	Perkin	72	36	Lars Pedersen, Survik, 9600 Hammerfest	
87	Hellegutt	* 8.6	2.6	—	—	P 79	Ford	79	68	Oddvar Albrigtsen, 9653 Hellefjord	
95	Berit Hansen	* 10.6	3.8	—	14	—	P 76	Volvo	81	156	Leif S.Hansen, Boks 20, 9612 Forsøl
96 kr	With	8.7	2.7	—	—	T 48	Ford	—	35	Mathis Nilsen, 9642 Eidvågeidet	
97 å	Jan Magne	7.2	2.2	—	—	T 66	Sabb	65	8	Fridtjof Nilsen, 9653 Hellefjord	
98 å	Sandøy	5.0	1.7	—	—	P 76	Mercur	76	20	Einar Olsen, 9663 Skarvfjordhamn	
100 å	Falken	5.1	1.9	—	—	P 78	Johns	71	20	Olaf Nilsen, 9663 Skarvfjordhamn	
101 å	Unni	5.3	1.8	—	—	T 63	Johns	69	6	Eldor Henriksen, 9657 Kårhamn	
102 kr	Svanen	8.4	2.9	—	—	T 60	Perkin	81	62	Helge Karlsen, Boks 184, 9610 Rypefjord	
104 kr	Mariann	* 7.9	2.7	1.1	—	T 59	Sabb	80	22	Magnus Andersen, 9657 Kårhamn	
106 å	Per-Ole	6.9	2.2	—	—	T 74	Sabb	74	10	Odd Johansen, 9610 Rypefjord	
107 kr	Lomvi	8.1	2.8	—	—	P 79	Sabb	79	22	S.Johannessen, Markvn.1, 9610 Rypefjord	
109 kr	Dag-Aina	* 10.1	3.2	—	9	—	T 74	Merc	86	114	Alf Johansen, 9612 Forsøl
111 å	Åse	4.3	1.2	—	—	T 65	Mercur	76	4	Erling Olsen, Tåkeheim.144, 9600 Hammerfest	
113	Reo	8.0	2.8	—	5	—	P 76	Isuzu	86	50	Edvin Dagsvold, 9654 Høenseby
114 å	Kari	5.0	1.5	—	—	P 79	Marin	82	9	Kristian Nilsen, 9654 Høenseby	
115 å	Lars Junior	4.2	1.7	—	—	P 84	Marin	84	25	Lars Pedersen, Survik, 9600 Hammerfest	
116 å	Snøgg	5.1	3.0	—	—	T 78	Evinr	78	9	Arnt Trondsen, Boks 1, 9601 Hammerfest	
118 å	Peder	5.0	1.4	—	—	T 66	Mercur	66	10	Trygve Isaksen, 9657 Kårhamn	
119 kr	Aud	6.9	2.3	—	—	T 55	FM	64	15	Edmund Mikkelsen, 9653 Hellefjord	
121 å	Hagbart	4.3	2.0	—	—	T 70	Mercur	78	4	H. Olsen, Øvre Stornes 8, 9610 Rypefjord	
122 k	Helle	7.2	2.5	—	—	P 85	Yanmar	85	44	Pål Albrigtsen, 9553 Hellefjord	
123 å	Greta	5.6	1.4	—	—	T 57	Briggs	61	5	Mathis N.Nilsen, 9642 Eidvågeidet	
124	Atle	* 9.7	3.3	—	—	T 81	Perkin	80	109	V.Karlsen, Blomstervn.2, 9610 Rypefjord	
125	Jan-Kåre	6.3	2.3	—	—	P 86	Yanmar	86	34	Helmer Dagsvold, 9654 Høenseby	
126 å	Nordnes	4.9	1.8	—	—	P 80	Marin	80	15	Olaf Sjursen, Svarth.vn.17, 9610 Rypefjord	
127 kr	Hansengutten	* 7.7	2.7	.9	—	P 81	Sabb	83	65	Frank Hansen, 9657 Kårhamn	
128 å	Tretten	4.7	1.5	—	—	T 57	Mercur	76	4	Sigmund Johannessen, Markv.1, 9610 Rypefjord	
129	Stein O	* 8.6	2.7	—	7	—	P 74	Nogva	82	62	Sigfred Rosvold, 9650 Akkarfjord
131 å	Bitta	4.3	1.7	—	—	P 79	Suzuki	78	20	Konrad Hansen, 9654 Høenseby	
132 å	Traust	5.3	1.8	—	—	T 53	FM	53	4	A.Korneliusen, 9657 Kårhamn	
134 å	Sam	6.9	1.8	—	—	P 74	Sabb	74	18	Hagbard Korneliusen, 9657 Kårhamn	
135 kr	Hauken	6.9	2.2	—	—	T 67	Sabb	67	8	Einar Nilsen, Mellomv.29, 9610 Rypefjord	
137	Taifun	* 8.1	2.7	—	—	P 80	Yanmar	85	66	Ola Nilsen, 9663 Skarvfjordhamn	
138 å	Åse	5.3	1.5	—	—	T 75	Tohats	77	25	Laurits Johansen, 9642 Eidvågeidet	
139 å	Arna	5.3	1.8	—	—	T —	Tohats	—	8	Leif Hartvigsen, 9653 Hellefjord	
141 å	Rekord	6.2	1.8	—	—	P 79	Sabb	75	8	Mathis S.Nilsen, 9642 Eidvågeidet	
144	Småvik	* 18.4	5.5	—	69	—	S 85	Volvo	85	360	Sverre Småvik, 9610 Rypefjord
146 å	Elisabeth	7.2	2.3	—	—	T 62	Sabb	62	8	Andor Pedersen, Breidablikk 8, 9610 Rypefjord	
147 kr	Kvaløybuen	* 9.4	3.1	—	7	—	P 82	Sabb	82	68	Jan A. Henriksen, 9650 Akkarfjord

F-S Sørøysund

Farkostens nummer, type og navn	Meter			Tonn		Matr. Bygge- år	Motor		Eierens (den korresponderende redar) navn og postadresse
	Lengde	Bredde	Dybde	I	II		Merke	Byggeår	
149 å	Viggo	4.2	1.6	—	—	P 81	Marin	81	9 Arthur Dagsvold, 9654 Høseby
150 å	Måken	5.6	1.8	—	—	T 55	Sleipn	59	3 Helmer Olsen, 9653 Hellefjord
156 kr	Kent Are	* 9.4	3.0	—	8	P 79	Volvo	87	100 Kjell Anton Andersen, 9657 Kårhamn
157	Kim Harald	* 9.2	3.2	1.7	—	P 86	Perkin	86	72 Alf Larsen, 9657 Kårhamn
158 å	Irene	4.7	1.5	—	—	T 81	Suzuki	82	3 Torleif Mathisen, 9654 Høseby
159 å	Svanen	5.2	1.8	—	—	P 67	Marin	79	8 Arne Leistad, 9664 Sandøybotn
161 å	Gerd	5.0	1.5	—	—	T 72	Penta	72	4 Agnar Andersen, 9664 Sandøybotn
163 å	Liv	4.9	1.8	—	—	T 62	FM	62	4 Haltan Aleksandersen, 9610 Rypefjord
164 å	Piraten	4.7	1.2	—	—	P 71	Mercur	71	10 Paul Korneliussen, Boks 20, 9657 Kårhamn
165 kr	Terna	* 12.4	3.2	—	8	T 72	Ford	80	108 Einar Olsen, 9663 Skarvfjordhamn
167 å	Bilen	5.3	1.5	—	—	T 46	Kohler	—	7 Trond-Arne Isaksen, 9650 Akkarfjord
169	Seilandsværing	* 10.6	3.8	—	14	P 76	Ford	76	130 Reidar Nilsen, 9654 Høseby
170	Urholmen	* 8.6	3.2	—	—	P 81	Perkin	81	109 M.K.Nilsen, Mellomvn. 5, 9610 Rypefjord
172 å	Laksen	5.0	1.2	—	—	P 80	Johns	81	25 Vilmar Palmer, 9612 Forsøl
173 kr	Fram	* 10.6	3.5	—	10	T 39	Marna	60	36 Karl R.Andersen, 9664 Sandøybotn
174 å	Laksen	5.1	1.9	—	—	P 81	Marin	81	20 Jonny Kvalness, 9657 Kårhamn
177 k	Hermod	10.3	3.9	—	12	T 14	Perkin	75	140 Kjell Hægdaal, 9612 Forsøl
178 å	Næringen	7.9	2.7	—	—	T 70	Sabb	70	16 Henry Larsen, Nedreveien 13, 9610 Rypefjord
179 kr	Grete	7.2	2.5	—	—	T 66	Sabb	66	16 Erling Hansen, 9650 Akkarfjord
180 å	Liv Anne	7.3	2.4	—	—	T 64	Sabb	66	8 Endor Lyder, 9650 Akkarfjord
182	Jole-Anna	* 9.2	3.2	—	—	P 83	Perkin	83	62 Kristian Kvivesen, 9654 Høseby
183	Sandvikbuen	* 7.4	2.5	1.4	—	P 86	Mitsub	86	65 Ragnvald Hagerupsen, Rødsildrevn.11, 9610 Rypefjord
184 k	Hilde Anita	* 8.6	2.8	—	—	T 59	Sabb	80	30 Per A.Bakke, Veita 5, 9610 Rypefjord
185 kr	Ulla	7.7	2.7	—	—	P 83	Yanmar	83	50 Per Ø.Andersen mfl, Nedrev.13, 9610 Rypefjord
186 å	Teisten	5.1	1.9	—	—	P 86	Johns	86	25 Roger Hansen, 9663 Skarvfjordhamn
187 å	Edna	4.9	1.8	—	—	P 80	Suzuki	81	20 Kjell Andersen, 9657 Kårhamn
188 kr	Holger	* 9.4	3.0	—	6	T 71	Perkin	80	72 Alfons Rosvold, 9650 Akkarfjord
189 kr	Jim Reidar	* 14.7	4.5	—	24	T 75	Isuzu	84	260 Geir O.Skogheim, Breidablikkvn 18, 9610 Rypefjord
192 å	Christoja	7.5	2.8	—	—	T 88	Sabb	68	10 Aldor Nilsen, 9612 Forsøl
193	Lundshamnubuen	5.5	2.1	—	—	P 86	Suzuki	86	55 Gustav Pedersen, Lundhamn, 9653 Hellefjord
194 å	Bris	5.3	1.8	—	—	T —	Johns	72	20 Henry Johansen, Boks 272, 9601 Hammerfest
197 å	Flora	7.2	2.2	—	—	P 74	Sabb	63	16 Godthart Hansen, Mlrvn.10, 9610 Rypefjord
201 å	Fyk	5.3	1.5	—	—	T 62	Mercur	62	4 Edor Albrigtsen, 9650 Akkarfjord
202	Jan Ronny	* 7.7	2.6	1.0	—	P 86	Mitsub	86	65 Odd Dagsvold, Blomstervn 4, 9610 Rypefjord
204 å	Aud Torill	4.9	1.4	—	—	T 54	Briggs	66	5 Martin Pedersen, 9642 Eidvågeidet
206 kr	Soling	* 9.6	3.5	—	8	T 50	Ford	77	108 R.V.Olausen, Veita 14, 9610 Rypefjord
209 kr	Bakken	* 10.6	3.8	—	10	T 41	Ford	77	100 Paul Korneliussen mfl, 9657 Kårhamn
210 å	Mikkel	4.3	1.2	—	—	P 73	Johns	75	20 Edmund Mikkelsen, 9653 Hellefjord
211 å	Gerd	4.5	1.4	—	—	T 65	Cresc	65	9 Alfred Aslaksen, 9657 Kårhamn
234 å	Siv	5.0	1.7	—	—	T 67	Suzuki	73	10 Roy Hansen, 9651 Langstrand
235 å	Elisabet	5.6	1.8	—	—	T 63	Evinr	63	5 Trygve Nilsen, Boks 163, 9610 Rypefjord
237 å	Åi	4.7	1.2	—	—	T 48	Mercur	69	7 Jentoft Olsen, 9663 Skarvfjordhamn
239	Soltind	* 9.7	3.4	—	12	P 77	MWM	77	102 Gunnar Brun, Markvn. 13, 9610 Rypefjord
246 kr	Maud	* 7.0	2.4	—	3	T 61	Sabb	66	22 Marius B.Mathisen, 9667 Kårhamn
254 å	Åse-Lill	7.2	1.8	—	—	P 74	Yanmar	73	10 Edmund Nilsen, Boks 163, 9610 Rypefjord
270 kr	Trulte	8.1	2.8	—	—	T 61	Sabb	72	22 Ole F.Karlstad, 9657 Kårhamn
288 å	Sigfred	5.0	1.5	—	—	P 74	Mercur	74	6 Sigfred Larsen, 9650 Akkarfjord
291 å	Peder K.	7.2	2.3	—	—	P 75	Sabb	61	8 Peder K.Hansen, 9654 Høseby
292 kr	Lise	7.5	2.6	—	—	T 70	Sabb	64	20 Ragnar Dagsvold, 9654 Høseby
294 kr	Bjørn-Hugo	* 7.8	2.9	1.1	—	T 63	Sabb	82	68 Per M.Pedersen, Survik, 9600 Hammerfest
295 å	Oliver	5.1	1.7	—	—	T 62	Johns	63	10 Alf Larsen, 9657 Kårhamn
300	Jim Hugo	* 8.0	2.6	—	5	P 78	Yanmar	78	33 Odd Nilsen, 9657 Kårhamn
310 å	Geir-Ove	5.6	2.2	—	—	T 60	Sleipn	60	6 Odin Trondsen mfl, Boks 1, 9601 Hammerfest
314 kr	Luring	* 8.0	2.7	—	5	T 36	Sabb	61	6 Fredrik Nilsen, 9642 Eidvågeidet
318 å	Smålaksen	4.3	1.2	—	—	T 60	Mercur	73	4 Eilif Dagsvold, Rørvikv.35, 9610 Rypefjord
322 å	Petra	4.7	1.5	—	—	P 74	Mercur	74	10 Nils Aslaksen, 9654 Høseby
325 å	Nordbris	8.1	2.3	—	—	T 64	Sabb	64	8 Karl J.Nilsen mfl, 9642 Eidvågeidet
329 å	Måke	6.2	1.8	—	—	T 61	Sabb	63	8 Mathis Nilsen, 9642 Eidvågeidet
335 kr	Tubåen	* 7.9	2.7	—	5	T 61	Nogva	66	14 Gullov Nilsen, 9653 Hellefjord
341 å	Mercur	4.7	2.0	—	—	T 66	Mercur	66	4 Kristian Andersen, 9664 Sandøybotn
349 kr	Marna	* 9.1	3.0	—	6	T 60	Marna	60	36 Einar Pedersen, Rundvn.17, 9610 Rypefjord
354 å	Evy	5.0	1.4	—	—	T 62	Briggs	62	5 Eilif Bye, 9654 Høseby

Finnmark

F-S Sørøysund — F-SV Sør-Varanger

Farkostens nummer, type og navn	Meter			Tonn		Matr.	Bygge- år	Bygge- Merke	Motor Byggeår	H.K.	Eierens (den korresponderende reder) navn og postadresse
	Langde	Bredde	Dybde	I	II						
360 kr Rosvoll Senior	* 10.6	3.3	—	12	—	T	77	Leyl	81	97	Bjørn Rosvold, 9650 Akkarfjord
372 å Roy	4.7	1.7	—	—	—	T	63	Johns	65	6	Enrid Bårdsen, 9657 Kårhamn
380 å Elin	4.3	1.2	—	—	—	T	—	Cresc	64	4	Dion Johansen, 9657 Kårhamn

F-SV Sør-Varanger — tilsynsmann: Fisk.rettlederen i Sør-Varanger, Boks 49, 9801 Vadse

1 å Rutha	5.6	1.8	—	—	—	T	66	Sleipn	57	3	H.Dørmænen, Tårnet, 9900 Kirkenes
2 å Håp	5.9	1.5	—	—	—	T	60	Sleipn	58	3	Håkon Bye, Lanabukt, 9900 Kirkenes
3 å Fortuna 2	5.3	1.7	—	—	—	P	69	Johns	69	20	Bjarne Bækø, 9935 Bugøyenes
4 å King	5.3	2.0	—	—	—	P	81	Johns	81	50	Nordmann Strand, Le Mairesv.19, 9900 Kirkenes
5 s Ruth	7.6	2.5	—	—	—	T	—	Sabb	50	5	Sigvart Larsen mfl, 9910 Bjørnevatn
6 å Viking	8.1	2.3	—	—	—	T	50	Wichm	27	6	Peder Jensen, Boks 208, 9901 Kirkenes
8 å Fant	6.5	2.2	—	—	—	T	57	Sabb	59	4	Samuel Wallmann, Steinskjernes, 9912 Hesseng
9 å Anna	5.0	1.5	—	—	—	P	70	Johns	70	6	Edvin Marjåvara, 9935 Bugøyenes
10 å Sjøbris	5.9	1.8	—	—	—	T	74	Sabb	74	10	Arne Ingilæ, 9935 Bugøyenes
11 k Kjøgrunn	* 12.1	3.7	—	14	—	T	49	Merc	78	145	Olav Tolk, Bugøyfjord, 9900 Kirkenes
12 å Ketil	* 8.7	2.7	—	6	—	T	77	Sabb	75	20	Svein Marjåvara, 9935 Bugøyenes
13 kr Snøgg	6.9	2.3	—	—	—	T	48	Sabb	51	5	Othelius Gade, Jakobsnes, 9900 Kirkenes
14 å Steve	5.0	1.8	—	—	—	P	70	Johns	71	20	Oddbjørn Kristiansen, 9935 Bugøyenes
15 å Mona	4.7	1.5	—	—	—	P	78	Evinr	79	10	Ragnvald Bækø, 9935 Bugøyenes
16 kr Berit	7.8	2.5	—	—	—	T	64	Volvo	72	25	Nils A.Olsen, 9934 Bugøyfjord
17 Arild Junior	* 17.0	4.7	—	33	—	S	83	GM	81	246	Arild Laurila, 9935 Bugøyenes
18 å Sarbris	5.1	1.7	—	—	—	P	70	Evinr	70	18	Leif Bækø, 9935 Bugøyenes
19 å Snøgg	5.9	1.8	—	—	—	T	57	FM	52	4	Reidar Pedersen, Haganes, 9900 Kirkenes
20 å Egil	5.1	1.5	—	—	—	T	69	Mercur	65	5	Hans Hansen, 9935 Bugøyenes
21 å Bror	5.4	1.5	—	—	—	T	58	Mercur	64	6	Olav Wollmann, Steinskjernes, 9912 Hesseng
22 kr Eiunn	8.6	3.3	—	—	—	T	71	Perkin	79	62	Eilif Hansen, 9935 Bugøyenes
23 å Per	4.7	1.5	—	—	—	T	72	Evinr	72	5	Egil Hansen, 9935 Bugøyenes
24 å Don	5.5	1.8	—	—	—	T	70	Marna	65	6	Valter Marjåvara, 9935 Bugøyenes
25 å Terna	4.7	1.5	—	—	—	P	78	Johns	78	9	Svein Marjåvara, 9935 Bugøyenes
27 å Fram	5.0	1.6	—	1	—	P	76	Johns	85	20	Alf Bækø, 9935 Bugøyenes
28 å Pasvik	5.6	1.8	—	—	—	T	—	Seagul	61	3	Paul A.Nilsen, 9934 Bugøyfjord
29 å Junge	4.5	1.5	—	—	—	P	76	Evinr	73	6	Mikkel Martila, Buholmen, 9900 Kirkenes
30 å Delfin	5.6	1.8	—	—	—	P	81	Yamaha	81	20	Sigvardt Enbusk, 9935 Bugøyenes
31 å Raia	4.7	1.2	—	—	—	P	81	Mercur	81	25	Katarina Marjåvara, 9935 Bugøyenes
32 å Maiblomsten	5.9	1.8	—	—	—	T	54	Sabb	54	3	Ole Hans Ravna, 9937 Storbukt
33 å Mai	5.0	1.5	—	—	—	T	54	Evinr	61	3	Per Sterk, Jakobsnes, 9900 Kirkenes
34 å Sisse	4.6	1.2	—	—	—	P	81	Suzuki	81	20	Vidar Hansen, 9935 Bugøyenes
35 å Vesla	5.6	1.8	—	—	—	T	—	Seagul	61	5	Johan Nilsen, 9934 Bugøyfjord
36 kr Bjørn-Tore	7.5	2.5	—	—	—	T	74	Sabb	74	22	Leif Ingilæ, 9935 Bugøyenes
37 å Ruben	5.3	1.5	—	—	—	T	55	Evinr	60	5	Erling Gaski, 9935 Bugøyenes
38 kr Leka	* 9.7	3.1	—	6	—	T	50	Ford	72	68	Rolf Leonhardt Mayåvara, 9935 Bugøyenes
39 å Katri	5.0	1.7	—	—	—	P	71	Johns	72	20	Nils A.Olsen, 9934 Bugøyfjord
40 å Mai	5.3	1.5	—	—	—	T	61	Cresc	61	4	Walter Marjåvara, 9935 Bugøyenes
41 å Bjørn Tore	5.3	1.5	—	—	—	P	80	Marin	83	20	Eilif Hansen, 9935 Bugøyenes
42 å Blikk	5.1	1.6	—	—	—	T	69	Johns	67	9	Bernhart Wælidalo, 9934 Bugøyfjord
44 å Runa	5.9	1.8	—	—	—	P	75	Johns	75	20	Godtfred Pedersen, 9935 Bugøyenes
45 å Mai	5.0	1.5	—	—	—	P	73	Evinr	73	20	Bergeton Stærk, Jakobsnes, 9900 Kirkenes
46 å Tinka	4.5	1.2	—	—	—	P	80	Johns	80	9	Henry Nilsen, 9935 Bugøyenes
47 å Smart	5.6	1.8	—	—	—	T	70	Sabb	69	6	Frans Kurrujärvi, 9935 Bugøyenes
48 å Liljen	6.5	1.3	—	—	—	T	37	Sleipn	53	5	Chr.A.Fredriksen, Jakobsnes, 9900 Kirkenes
50 å Oter	5.0	1.5	—	—	—	P	80	Johns	80	15	Roy Barbala, 9935 Bugøyenes
51 å Fred	4.2	1.2	—	—	—	P	82	Evinr	82	6	Leonhardt Mayåvara, 9935 Bugøyenes
53 s Randi	6.2	2.0	—	—	—	T	38	Sabb	38	3	Mathis J.Strimp, Gammesbukt, 9900 Kirkenes
55 kr Perle	8.7	3.0	—	—	—	T	68	Sabb	68	16	Leif Bækø, 9935 Bugøyenes
56 å Junie	5.3	1.2	—	—	—	T	67	Evinr	69	4	Alf B.Kiviniemi, 9935 Bugøyenes
57 å Fiskerjenta	5.0	1.5	—	—	—	T	52	Cresc	66	4	Arvid Poikko, Strømsnes, 9900 Kirkenes
58 å Lena	5.6	1.2	—	—	—	T	60	Johns	68	5	Alf Abrahamson, 9934 Bugøyfjord
59 å Emma	4.7	1.5	—	—	—	P	71	Evinr	71	20	Albert Buljo, 9935 Bugøyenes
60 å Fram	6.9	1.8	—	—	—	T	71	Sabb	72	12	Lars Tolk, Strømsnes, 9900 Kirkenes
61 å Pyr	5.0	1.5	—	—	—	P	75	Evinr	75	20	Per Vonka, Karpbuktdalen, 9900 Kirkenes

F-SV Sør-Varanger

Farkostens nummer, type og navn	Meter			Tonn		Matr. Bygge-		Motor		Eierens (den korresponderende reder) navn og postadresse	
	Lengde	Bredde	Dybde	I	II	år	Merke	Byggeår	H.K.		
62 å	Solbris	5.0	1.5	—	—	—	P 74	Johns	74	10	Bjarne Marjavera, 9935 Bugøynes
63 å	Rapp	5.6	1.8	—	—	—	T 58	Clint	59	3	Oluf Seipjærvi, 9935 Bugøynes
64 å	Tommy	4.3	1.2	—	—	—	P 79	Archim	79	14	Hans Karlsen, G. Liensgt.9, 9900 Kirkenes
65 å	Leda	6.9	2.5	—	—	—	T 74	Volvo	74	25	Karl E. Pedersen, Eivenes, 9900 Kirkenes
66 kr	Hege Anita	* 15.6	4.8	—	24	—	T 69	Volvo	78	270	Yngve Pedersen, 9935 Bugøynes
67 å	Rune	4.7	1.2	—	—	—	T 68	Mercur	65	4	Oddvar Kristensen, Jakobsnes, 9900 Kirkenes
68 å	Due	5.0	1.5	—	—	—	P 74	Johns	77	20	Marie Seipjærvi, 9935 Bugøynes
69 å	Tor Gunnar	7.8	2.5	—	—	—	T 71	Marna	68	18	Hilmar Karisari, 9934 Bugøyfjord
70 å	Haldis	5.0	1.2	—	—	—	P 77	Johns	76	20	Gunnar Nilsen, 9935 Bugøynes
74 kr	Vigdis 2	* 8.0	2.8	1.3	5	—	P 86	Sabb	86	65	Gudmund Monsen, Postboks 262, 9901 Kirkenes
75 s	Fram	7.5	2.6	—	—	—	T 47	Sabb	47	5	Sivert A.Gai, Munkefjord, 9930 Neiden
76 å	Soltinn	* 7.8	2.5	—	3	—	T 70	Perkin	70	35	Henry Nilsen, 9935 Bugøynes
77 kr	Tindarøy	* 12.3	4.2	—	17	—	T 48	Normo	64	120	Arne Olsen, 9935 Bugøynes
78 k	Havblikk	* 10.2	3.1	1.0	—	—	T 49	Sabb	83	68	Bjarne Hansen mfl, 9935 Bugøynes
79 å	Jørn	5.3	1.5	—	—	—	T 59	Cresc	59	4	Mathis Hansen, Steinskjernes, 9912 Hesseng
80 å	Nordlys	8.4	3.1	—	—	—	T 73	Sabb	73	22	Bjarne Bækø, 9935 Bugøynes
81 å	Frøya	5.0	1.5	—	—	—	P 75	Johns	75	20	Helge Paulsen, 9934 Bugøyfjord
82 å	Sjøblomst	5.1	1.7	—	—	—	T 58	Cresc	63	4	Leif E. Bauna, 9935 Bugøynes
85 å	Sortskjær	5.9	2.0	—	—	—	T 50	Sabb	70	5	Hans Must, Solheimsvn. 9, 9900 Kirkenes
86 å	Juli	5.1	1.5	—	—	—	T 73	Evinr	74	10	Einar Kiviniemi, 9935 Bugøynes
88 å	Laila	5.1	1.5	—	—	—	P 73	Johns	73	20	Erling Kaski, 9935 Bugøynes
89 å	Jan David	* 5.5	1.8	.7	—	—	A 86	Marin	86	25	Eilif Salangi, 9935 Bugøynes
90 å	Pil	4.7	1.5	—	—	—	T 57	Seagul	64	4	Nils Hansen, Steinskjernes, 9912 Hesseng
91 å	Hendrik	5.0	1.5	—	—	—	T 68	Mercur	70	10	Steinar Strand, Henr.Lundsgt.6, 9900 Kirkenes
92 å	Sigrid	6.2	1.4	—	—	—	T 39	Sleipn	50	5	A.Elseussen, Renøysund, 9900 Kirkenes
93 å	Sjøblink	5.3	1.5	—	—	—	P 84	Johns	84	20	Paul Paulsen, 9934 Bugøyfjord
94 å	Tom Egil	4.7	1.5	—	—	—	P 75	Evinr	75	20	Bjarne Hansen, 9935 Bugøynes
95 kr	Vårsol	7.9	2.9	—	—	—	T 59	Nogva	63	14	Trond Basma, Jakobsnes, 9900 Kirkenes
96 å	Frode	4.8	1.5	—	—	—	P 81	Johns	81	20	Asmund Subæjarvi, 9935 Bugøynes
97 å	Nakken Jr.	5.6	1.5	—	—	—	P 81	Evinr	81	25	Hans Albert Olsen, 9900 Kirkenes
98 å	Kjell Jonny	5.3	1.5	—	—	—	P 82	Marin	82	30	Gunnar Kvarnsnes, Jakobsnes, 9900 Kirkenes
101 å	Ruth	5.0	1.0	—	—	—	T 86	Johns	86	15	Edvin Salmi, 9935 Bugøynes
102 å	Sjøblink	5.9	1.2	—	—	—	T 44	FM	55	4	Oddmund Auna, 9934 Bugøyfjord
103 å	Anita	4.3	.9	—	—	—	T 70	Evinr	73	9	Gunnvald Josefsen, Gammesb., 9900 Kirkenes
104 kr	Lomsøy	* 8.6	2.7	—	7	—	P 77	MWM	77	68	Tor Bugge, Jarfjord, 9900 Kirkenes
105	Åse	6.5	2.5	—	—	—	T —	Rapp	35	5	Andreas Kolpus Høybukt, 9900 Kirkenes
107 å	Greit	5.3	1.5	—	—	—	T 70	Mercur	70	8	Lars Strimp, Ropelv, 9900 Kirkenes
108 å	Gunn	5.6	1.5	—	—	—	T 65	Sabb	70	6	G.Josefsen, Gammesbukt, 9900 Kirkenes
109 å	Vågen	6.5	2.4	—	—	—	T 58	Sabb	58	8	John Savio, Lanabukt, 9900 Kirkenes
110 å	Lilla	5.1	1.2	—	—	—	P 71	Mercur	70	10	Hilmar Kiurujærvi, 9935 Bugøynes
111 å	Morild	8.1	2.2	—	—	—	T 28	Sabb	59	16	Nils H.Hansen, Steinskjernes, 9912 Hesseng
112 k	Alken	* 10.6	3.6	—	10	—	T 37	Brunv	64	28	Leonhardt Mayavara mfl, 9935 Bugøynes
115 å	Ruth	5.9	1.8	—	—	—	T 54	Sabb	54	3	Per Henriksen, 9934 Bugøyfjord
116 å	Måken	6.9	2.3	—	—	—	T 69	Sabb	76	10	Einar Kolstad, 9910 Bjørnevattn
117 kr	Senior	* 7.8	2.8	1.5	—	—	T 57	Sabb	57	6	Oddvar Kristensen mfl, Jakobsnes, 9900 Kirkenes
119 å	Trulte	5.0	1.2	—	—	—	P 71	Evinr	72	10	Gudmund Seipjærvi, 9935 Bugøynes
121 å	Elin	5.0	1.2	—	—	—	P 75	Evinr	75	20	Isak Mathisen, 9937 Storbukt
122 å	Revøy	7.5	2.2	—	—	—	T 76	Sabb	76	22	Olav Ravna, 9937 Storbukt
123 å	Gunnar	5.1	1.6	—	—	—	T 68	Johns	67	6	Hilmar Karisari, 9934 Bugøyfjord
125 å	Langnes	4.7	1.2	—	—	—	T 65	Evinr	67	5	O.W.Pettersen, Karpbukt, 9900 Kirkenes
127 å	Farm	5.0	1.5	—	—	—	P 76	Mercur	—	20	Nils Hansen, Nordlervåg, 9900 Kirkenes
129 å	Valen	5.9	1.9	—	—	—	T 54	Penta	56	7	Leif Pedersen, Lanabukt, 9900 Kirkenes
130 å	Bell	4.3	1.5	—	—	—	P 74	Marin	—	8	Gunnar Kvarnsnes, Jakobsnes, 9900 Kirkenes
131 kr	Glenn	8.0	2.5	—	—	—	T 86	Sabb	75	22	Bjarne Eliseussen, Ropelv, 9900 Kirkenes
133 å	Edel	5.0	1.5	—	—	—	P 74	Johns	74	20	Olav Ravna, 9937 Storbukt
134 å	Måken	5.9	1.8	—	—	—	T 50	Sabb	57	4	M.O.Eliseussen, Jakobsnes, 9900 Kirkenes
135 å	Tur	5.1	1.2	—	—	—	P 69	Johns	73	20	Åge Væliatalo, 9934 Bugøyfjord
136 å	Gave	5.1	1.2	—	—	—	T 70	Yamaha	72	8	Henry Johansen, 9934 Bugøyfjord
137 å	Heljar	5.0	1.5	—	—	—	P 73	Johns	73	20	Øivind Nilsen, 9934 Bugøyfjord
138 å	Elvi	4.3	1.5	—	—	—	P 77	Evinr	77	10	Bjarne Bye, Lanabukt, 9900 Kirkenes
139 å	Lysa	5.0	1.5	—	—	—	P 74	Evinr	74	20	Arvid Jerijærvi, Sjøgt.17, 9900 Kirkenes
140 å	Glimt	6.9	2.3	—	—	—	T 56	Marna	66	16	Bjarne Marjavera, 9935 Bugøynes

Farkostens nummer, type og navn	Meter			Tonn		Matr.	Bygge- år	Motor		Eierens (den korresponderende reder) navn og postadresse	
	Langde	Bredde	Dybde	I	II			Merke	Byggeår		H.K.
141 å	Brakar	8.4	2.6	—	—	—	T	47	Sabb	44	5 Ole Paulsen mfl, 9934 Bugøyfjord
143 å	Bingo	4.7	1.2	—	—	—	T	71	Suzuki	72	9 Olav Tolk, Stråmsnes, 9900 Kirkenes
146 å	Måken	5.6	1.5	—	—	—	T	35	Taifun	57	2 Mathis Persen, Jakobsnes, 9900 Kirkenes
147 å	Ula	6.5	2.0	—	—	—	T	54	Sabb	46	5 Albert Paulsen mfl, 9934 Bugøyfjord
149 å	Juno	4.9	1.6	—	—	—	T	69	Archim	70	7 Isak Sarre, Steinskjernes, 9912 Hesseng
150 å	Margit	5.3	1.8	—	—	—	T	54	Mc Cul	66	4 Per Sterk, 9940 Jakobsnes
151 å	Lilian	5.0	1.5	—	—	—	P	73	Johns	73	20 Einar Pedersen, 9934 Bugøyfjord
153 å	Odin	5.0	1.5	—	—	—	P	75	Johns	75	20 Trygve Marjåvara, 9935 Bugøynes
154 å	Sigrund	5.9	1.8	—	—	—	T	64	Sabb	68	8 Willy Wærelius, 9910 Bjørnevåtn
157 å	Ellen	5.3	1.5	—	—	—	P	75	Yamaha	75	28 Ellen I.Hansen, Langørv.24, 9900 Kirkenes
158 å	Brita	5.0	1.5	—	—	—	P	75	Johns	78	20 S.Rist, Soldatsvingen, 9900 Kirkenes
159 å	Helga	4.3	1.2	—	—	—	P	74	Mercur	71	10 Edm.Nilsen, 9935 Bugøynes
160 å	Kristine	5.6	1.5	—	—	—	T	—	Archim	66	4 Per A.Persen, 9934 Bugøyfjord
161 å	Start	5.8	1.5	—	—	—	T	48	Marna	64	4 Leonh.Marjåvara, 9935 Bugøynes
162 å	Randi	5.6	1.5	—	—	—	T	61	Johns	74	6 Håkon Osima, 9935 Bugøynes
165 å	Steinvik	4.3	1.1	—	—	—	T	66	Evinr	66	3 Mathis Mathisen, 9937 Storbukt
166 kr	Skumberget	8.7	2.8	—	—	—	T	78	Sabb	78	22 Arne Ingilæ mfl, 9935 Bugøynes
167 kr	Veronica	* 9.0	3.3	—	—	—	P	84	Hånoma	84	100 Hjørdis Kiviniemi, 9935 Bugøynes
168 å	Hansi	4.7	1.5	—	—	—	P	78	Mercur	78	20 Valter Seipjærvi, 9935 Bugøynes
171 å	Rune	5.0	1.5	—	—	—	T	71	Mercur	71	10 Arvid Abrahamsen, 9934 Bugøyfjord
172 kr	Fram	6.5	2.2	—	—	—	P	73	Sabb	72	10 Oluf Antila, Munkefjord, 9930 Neiden
173 å	Nakken	5.9	2.2	—	—	—	T	57	FM	56	4 Hans A.Olsen, 9934 Bugøyfjord
175 å	Ternen	5.0	1.4	—	—	—	T	60	Cresc	61	8 K.Fredriksen, Jakobsnes, 9900 Kirkenes
176 kr	Jonas	7.2	2.8	—	—	—	T	72	Sabb	78	22 Alf H.Larsen, Sven Foynsgt.5, 9800 Vadsø
177 kr	Varholm	* 8.6	2.7	—	7	—	P	73	Volvo	73	75 Gunnar Kvarnsnes, Jakobsnes, 9900 Kirkenes
179 å	Bølgen	7.2	2.3	—	—	—	P	71	FM	55	30 Jan Fjeld, Prestøyt.14, 9900 Kirkenes
180 k	Arnold 2	* 14.6	4.0	—	20	—	T	14	Normo	66	80 Oddbjørn Kristiansen mfl, 9935 Bugøynes
181 å	Fjord	4.3	1.2	—	—	—	P	73	Johns	69	5 Oddmund Karisari, Soldatsvingen 20, 9900 Kirkenes
182 å	Laks	5.0	1.5	—	—	—	P	76	Evinr	77	25 Andreas Hansen, Tårnet, 9900 Kirkenes
183 kr	Sjøsprøit	* 9.7	3.2	—	6	—	T	43	Nogva	62	25 Johan Rotnes, Prestevn.47, 9900 Kirkenes
185 kr	Snøgg	* 8.0	2.7	—	5	—	P	76	Sabb	76	30 K.Jarvitalo, Langørveien 20, 9900 Kirkenes
186 å	Lyngey	5.6	1.6	—	—	—	T	57	FM	58	4 Hans Must, Solheimv.9, 9900 Kirkenes
188 kr	Salmon	* 8.9	3.4	—	11	—	T	75	MWM	75	102 Albert Must mfl, Lanabukt, 9900 Kirkenes
189 kr	Svein Audun	* 8.0	2.6	—	5	—	P	76	Ford	76	68 O.Karisari, Soldatsvingen 20, 9900 Kirkenes
190 å	Kil	5.3	1.6	—	—	—	T	—	Briggs	58	2 H.Henriksen, Storbukt, 9900 Kirkenes
193 s	Lisa	8.0	2.6	—	—	—	T	—	Sabb	53	5 O.E.Lodde, Buholm, 9900 Kirkenes
196 kr	Havbris	7.8	2.6	—	—	—	P	67	Sabb	67	16 Are Halonen, 9930 Neiden
197 kr	Eva	* 8.6	2.9	—	6	—	T	61	Sabb	73	22 Are Nilsen, 9934 Bugøyfjord
198 å	Hilde	4.7	1.5	—	—	—	P	77	Mercur	77	20 Alf Asbjørn Stenbakk, 9935 Bugøynes
199 å	Terna	* 8.1	2.5	—	4	—	T	77	Sabb	77	22 Paul Hansen, 9910 Bjørnevåtn
204 å	Roar	5.0	1.5	—	—	—	T	55	Evinr	60	3 Godtfred Pedersen, 9935 Bugøynes
205 å	Juno	5.3	1.5	—	—	—	P	78	Mercur	78	20 Leif Bauna, 9935 Bugøynes
206 å	Lyn	5.3	2.0	—	—	—	T	61	Sleipn	61	3 Jafet Muderia, 9935 Bugøynes
207 å	Spurven	5.6	1.4	—	—	—	T	61	Sleipn	61	3 Bjarne Marjåvara, 9935 Bugøynes
208 å	Ronny	4.3	1.2	—	—	—	P	78	Mercur	78	20 Leif Ingilæ, 9935 Bugøynes
209 å	Randi	4.7	1.5	—	—	—	P	78	Suzuki	78	15 Trond Kåseriff, 9948 Gr.-Jakobselv
211 å	Snøgg	5.6	1.7	—	—	—	T	60	Sabb	61	8 M.A.Jerjervi, Kjøfjord, 9900 Kirkenes
212 å	Liss	5.4	1.5	—	—	—	T	76	Chrysl	75	20 Per A.Kolpus, Boks 35, 9912 Hesseng
214 å	Rita	5.1	1.4	—	—	—	T	68	Johns	67	5 Helmer Salangi, 9934 Bugøyfjord
217 å	Elise	4.3	1.4	—	—	—	P	74	Evinr	75	6 J.O.Antila, Munkefjord, 9930 Neiden
218 å	Asgeladd	5.0	1.5	—	—	—	P	76	Evinr	76	35 Kristian Nicolaisen, 9934 Bugøyfjord
220 å	Sollid	5.6	1.8	—	—	—	T	—	Mercur	66	6 Ole Olsen Lid, Jakobsnes, 9900 Kirkenes
221 å	Tone	5.0	1.7	—	—	—	T	69	Evinr	—	6 Juri Kåseriff, 9948 Gr.-Jakobselv
222 å	Snøgg	5.3	1.5	—	—	—	T	60	Gale	63	5 Iver Paulsen mfl, 9934 Bugøyfjord
223 å	Blink	5.0	1.5	—	—	—	T	66	Sabb	60	4 Per Isaksen, 9937 Storbukt
225 å	Kjapp	4.3	1.0	—	—	—	T	45	Archim	65	7 Per Wilhelmssen, Høybukt, 9900 Kirkenes
227 å	Jenny	5.1	1.5	—	—	—	T	67	Evinr	67	6 Hilmar Buljo, Prestøya, 9900 Kirkenes
228 å	Magna	5.3	1.4	—	—	—	T	67	Johns	66	5 Per Henriksen, 9934 Bugøyfjord
229 å	Snellan	5.3	1.4	—	—	—	T	60	Archim	66	12 Reidar Gade, Jakobsnes, 9900 Kirkenes
235 å	Manet	5.3	1.5	—	—	—	T	70	Evinr	70	10 Agnar Laurila, 9935 Bugøynes
236 å	Gunn	4.4	1.6	—	—	—	T	64	Archim	65	4 Ilmar Laurila, 9935 Bugøynes
240 å	Grethe	4.7	1.5	—	—	—	T	58	Archim	67	4 Per A.Kolpus, 9912 Hesseng

F-SV Sør-Varanger — F-TN Tana

Farkostens nummer, type og navn	Meter			Tonn		Matr.	Bygge-		Motor		Eierens (den korresponderende redar) navn og postadresse	
	Lengde	Bredde	Dybde	I	II		år	Merke	Byggeår	H.K.		
241 å	Snipa	5,6	1,2	—	—	—	T	30	Johns	67	5	Ole Hans Ravn, 9937 Storbukt
242 å	Inger Heidi	4,3	1,5	—	—	—	P	79	Evinr	79	20	Per Sterk, Jakobsnes, 9900 Kirkenes
243 å	Gunhild	4,7	1,2	—	—	—	T	28	Evinr	67	4	Lars Josefsen, Gammesbukt, 9900 Kirkenes
244 å	Holmen	5,3	1,2	—	—	—	T	57	Johns	65	6	Villy Nilsen, 9934 Bugøyfjord
245 å	Trygg	5,3	1,2	—	—	—	T	—	Cresc	67	5	Lars Tolk, Strømsnes, 9900 Kirkenes
248 å	Kvitnes	5,3	1,2	—	—	—	T	68	Archim	68	12	Johan Dørmænen, 9935 Bugøynes
250 å	Reidun	5,0	1,2	—	—	—	P	72	Evinr	73	20	Albert Must, Lanabukt, 9900 Kirkenes
300 å	Gunn	5,0	1,2	—	—	—	P	71	Clint	60	4	John Savio, Lanabukt, 9900 Kirkenes
301 å	Lykken	5,6	1,4	—	—	—	T	61	Sleipn	61	3	Agnar Dørmænen, 9935 Bugøynes
303 å	Askeladd	5,1	1,2	—	—	—	P	71	Evinr	71	25	J.Amundsen, Karpbukt, 9900 Kirkenes
304 å	Terna	5,0	1,5	—	—	—	P	72	Johns	71	6	Reidar Olsen, 9934 Bugøyfjord
305 å	Stella	5,0	1,4	—	—	—	P	69	Archim	67	4	Osvald Nilsen, 9934 Bugøyfjord

F-TN Tana — tilsynsmann: Olsen, Henning, 9846 Smalfjorden

1 å	F F R	5,0	1,2	—	—	—	T	65	W Bend	65	9	Ivar Iversen, 9838 Litle Molvik
2 å	Vannari	5,0	1,2	—	—	—	T	69	Yamaha	74	8	Terje Pedersen, 9850 Rustefjelbma
4 å	Fisk	4,7	1,2	—	—	—	T	62	Marin	82	20	Simon Saraksen jr., 9846 Smalfjorden
5 å	Ekko	4,7	1,6	—	—	—	P	80	Johns	80	15	Henning Olsen, 9850 Rustefjelbma
6 å	Aiken	5,4	1,7	—	—	—	T	36	Mercur	65	10	Asbjørn Iversen, 9838 Litle Molvik
8 å	Helge 2	4,7	1,5	—	—	—	T	67	Johns	67	15	Kristian Persen, 9850 Rustefjelbma
9 å	Fram	5,3	1,2	—	—	—	T	57	Clint	60	6	Elling Samuelsen, 9845 Tana
10 å	Budi	5,0	1,2	—	—	—	T	55	Archim	66	18	Johan Johansen, 9846 Smalfjorden
13 å	Sonja	4,7	1,5	—	—	—	T	65	Johns	73	4	Simon Mathisen, 9850 Rustefjelbma
14 k	Måke	* 7,9	2,7	—	—	—	T	61	Perkin	69	35	Kåre Pedersen, Birkestrand, 9845 Tana
16 å	Espen	5,1	1,9	—	—	—	P	76	Mercur	75	7	Ole A.Johnsen, 9850 Rustefjelbma
18 å	Suking	4,7	1,5	—	—	—	P	74	Mercur	74	20	Nils J.Larsen, 9850 Rustefjelbma
19 å	Terne 2	5,3	1,9	—	—	—	P	76	Yamaha	76	25	Reidar Larsen, Vestertana, 9850 Rustefjelbma
20 å	Linda	5,0	1,5	—	—	—	T	70	Johns	70	15	Olav Olsen, 9850 Rustefjelbma
21 å	Buster	4,1	1,6	—	—	—	P	80	Marin	79	15	Kåre J.Olsen, 9845 Tana
22 å	Håp	5,0	1,6	—	—	—	T	68	Johns	69	6	Ole A.Johnsen, 9850 Rustefjelbma
23 kr	Smetind	11,3	3,9	—	13	—	T	49	Albin	60	85	Elin Andersen mfl, 9850 Rustefjelbma
24 å	Laksen 2	5,4	2,0	—	—	—	P	76	Marin	78	20	Ole H.Eriksen, 9850 Rustefjelbma
25 å	Jupiter	4,7	1,8	—	—	—	P	78	Marin	78	8	Torgeir Aslaksen, 9846 Smalfjorden
26 å	Birgit	5,6	1,5	—	—	—	P	73	Albin	73	5	Birger Gustavsen, 9845 Tana
27 å	Fisken	5,4	1,6	—	—	—	T	78	Suzuki	78	7	Trygve Eriksen, 9850 Rustefjelbma
28 å	Måken	5,6	1,5	—	—	—	T	66	Mercur	73	10	Anton Johansen, 9850 Rustefjelbma
33 kr	Solfrid	* 9,4	2,9	—	7	—	P	75	Sabb	75	68	Torvald Kristiansen, 9845 Tana
34 kr	Mona	* 9,0	3,0	—	6	—	T	49	MWM	76	68	Oskar Wilsgård, 9850 Rustefjelbma
37 å	Alma	5,0	1,2	—	—	—	T	70	Archim	70	4	Johs.Sabbasen, 9850 Rustefjelbma
38 å	Påsan	5,0	1,2	—	—	—	T	66	Evinr	66	3	Olav Johansen, 9850 Rustefjelbma
41 å	Torill	5,0	1,5	—	—	—	T	66	Seagul	64	4	Klemet Persen, 9850 Rustefjelbma
43 å	Marita	5,6	2,1	—	—	—	P	79	Evinr	79	20	Hilmar Halonen, 9845 Tana
46 å	Vi To	5,0	1,5	—	—	—	T	61	Seagul	63	5	Andreas Olsen, 9837 Lavonjarg
47 å	Sverre	5,0	1,2	—	—	—	T	64	Seagul	64	4	Sverre Wilsgård, 9850 Rustefjelbma
49 å	Svanen	5,6	1,9	—	—	—	T	46	Honda	75	7	Ronald Johnsen, 9845 Tana
51 kr	Buster II	6,4	2,2	—	—	—	P	83	Sabb	83	18	Kåre J. Olsen, Leirpollskogen, 9845 Tana
54 å	Gudrun	5,9	2,4	—	—	—	T	61	Marna	51	5	T.Pettersen, 9845 Tana
55 å	Mikkel	5,4	1,8	—	—	—	T	69	Seagul	69	4	Jan Larsen, 9850 Rustefjelbma
58 å	Wiggen	4,7	1,6	—	—	—	P	75	Mercur	70	7	Viggo Larsen, 9850 Rustefjelbma
60 å	Nord	5,0	1,6	—	—	—	P	73	Johns	79	20	Per Guttorm, Smalfjord, 9850 Rustefjelbma
61 å	Sputnik	5,3	1,5	—	—	—	T	66	Johns	65	9	Oskar Wilsgård, 9850 Rustefjelbma
62 å	Jade	4,6	2,0	—	—	—	P	85	Johns	85	20	Asle Gundersen, Torhop, 9850 Rustefjelbma
66 å	Måken	5,4	1,9	—	—	—	P	77	Yamaha	78	15	Johannes Bavda, Vesterbukt, 9850 Rustefjelbma
68 k	Arne Bjørn	* 7,5	2,7	—	—	—	T	73	Sabb	73	22	Eilif Johnsen mfl, Sandlia, 9845 Tana
70 k	Spurven	* 11,3	4,3	—	16	—	T	38	Scania	64	153	Stig Aleksandersen, 9846 Smalfjorden
71 å	Gunder	4,8	1,2	—	—	—	T	78	Mercur	78	7	Asle Gundersen, Torhop, 9850 Rustefjelbma
72 å	Ellen	4,7	1,4	—	—	—	P	78	Johns	74	6	Henrik Johansen, 9850 Rustefjelbma
73 å	Vita	4,8	1,4	—	—	—	T	39	Seagul	65	5	Gunnar Johansen, 9837 Lavonjarg
74 å	Bris	5,0	1,5	—	—	—	T	58	Mercur	66	10	Olaus Johansen, 9837 Lavonjarg
77 å	Vigdis	4,3	1,9	—	—	—	P	86	Johns	86	15	Jonny Olsen, Torhop, 9850 Rustefjelbma

Farkostens nummer, type og navn	Meter			Tonn		Matr. Bygge- år	Motor Merke	Motor		Eierens (den korresponderende reder) navn og postadresse	
	Lengde	Bredde	Dybde	I	II			Byggeår	H.K.		
79 kr	Viljen	9.5	3.4	—	9	—	T 58	Volvo	68	100	Georg Andreassen, Holmfjell, 9845 Tana
81 kr	Kvitnes	* 10.6	3.4	—	12	—	T 75	Ford	74	100	Annfinn Pettersen, Lyngvn. 29, 9845 Tana
82 å	Snerken	4.8	1.2	—	—	—	T 67	Seagul	66	4	Trygve Larsen, 9850 Rustefjelbma
83 å	Ravna	5.0	1.5	—	—	—	T 69	Seagul	69	4	Ragna E.Andersen, 9850 Rustefjelbma
84 å	Ål	5.0	1.2	—	—	—	T 55	Mercur	66	10	Ole J.Amundsen, 9850 Rustefjelbma
85 å	Håp	5.0	1.2	—	—	—	T 56	Evinr	62	3	Arnljot Arntsen, 9846 Smalfjorden
89 å	Eva	4.7	1.6	—	—	—	T 79	Mercur	78	7	Laila Stensgård, 9850 Rustefjelbma
90 å	Felix	5.0	1.5	—	—	—	T 50	Mercur	73	7	Kristian Gundersen, 9850 Rustefjelbma
91 å	Kari	4.5	1.8	—	—	—	T 65	Evinr	65	6	Morten Mortensen, 9850 Rustefjelbma
92 å	Aga	4.8	1.6	—	—	—	T 81	Johns	81	9	Anna G.Arntsen, 9846 Smalfjorden
93 å	Lene	5.1	1.9	—	—	—	P 78	Yamaha	78	78	Rolf Bruun, Leirpollskogen, 9845 Tana
95 å	Terne	5.0	1.4	—	—	—	T 63	Mercur	67	6	Johannes Sabbassen, 9850 Rustefjelbma
96 å	Lille Bølgen	5.0	1.5	—	—	—	T 66	Evinr	65	12	Kristian Sabbasen, 9850 Rustefjelbma
97 å	Tone	5.0	1.4	—	—	—	T 67	Seagul	66	4	Tormod Olsen, 9850 Rustefjelbma
99 å	Evy	5.6	1.5	—	—	—	T 65	Mercur	67	6	Einar Sund, 9850 Rustefjelbma
102 å	Gråmåsen	5.0	1.5	—	—	—	T 60	Evinr	65	9	Arne Antonsen, 9845 Tana
103 å	Marianne	5.0	1.2	—	—	—	T 61	Johns	65	6	Zacharias Aslaksen, 9846 Smalfjorden
104 å	Lykken	5.0	1.4	—	—	—	P 74	Mercur	74	20	Ole A.Pettersen, 9845 Tana
106 å	Åsta	5.1	1.9	—	—	—	P 75	Mercur	74	7	Trygve Larsen, 9850 Rustefjelbma
108 å	Laksen	5.0	1.2	—	—	—	T 66	Evinr	65	6	Henry Olsen, 9850 Rustefjelbma
109 å	Mercury	5.0	1.4	—	—	—	T 65	Mercur	67	10	Klemet Andersen, 9850 Rustefjelbma
112 å	Lomen	5.3	1.7	—	—	—	T 62	Seagul	64	4	Hans N.Banne, 9845 Tana
113 kr	Vikan	8.6	2.6	—	—	—	P 74	Perkin	85	90	Knut Hildonen, 9850 Rustefjelbma
114 å	Alken	5.0	1.4	—	—	—	T —	Mercur	66	4	Nils Iversen, 9845 Tana
115 å	Banne	4.7	1.1	—	—	—	P 65	Suzuki	70	7	Hans A.Banne, 9845 Tana
117 å	Terna	5.0	1.5	—	—	—	P 65	Mercur	61	6	Zakken Samuelsen, 9846 Smalfjorden
122 å	Terne	5.0	1.2	—	—	—	T 54	Archim	64	6	Sverre Samuelsen, 9846 Smalfjorden
123 kr	Rubin	8.4	2.8	—	—	—	T 68	MWM	77	51	Nils Johansen, 9850 Rustefjelbma
125 kr	Stormfuglen	10.0	3.3	—	12	—	T 45	Perkin	82	109	Agnar Ramstad, 9850 Rustefjelbma
127 å	Alken	4.7	1.4	—	—	—	P 70	Suzuki	70	7	Åsmund Breivik, Leirpollsk., 9845 Tana
129 å	Mikko	5.1	1.6	—	—	—	T 76	Johns	76	6	Ingvald Bavda, Torhop, 9850 Rustefjelbma
130 å	Dag II	5.7	2.0	—	—	—	P 84	Yamaha	77	55	Einar Borch, 9846 Smalfjorden
131 å	Marit	5.1	1.4	—	—	—	T 60	Mercur	68	4	Per Andersen, 9850 Rustefjelbma
132 å	Opal	4.7	1.2	—	—	—	T 71	Mercur	71	20	Nils Johansen, 9850 Rustefjelbma
133 å	Nordlys	5.1	1.5	—	—	—	T 67	Suzuki	70	7	Petter N.Barme, Leirpollsk., 9845 Tana
135 å	Peik	5.0	1.5	—	—	—	T 45	Johns	71	4	John Lamøy, 9850 Rustefjelbma
139 å	Vibeke	4.7	1.2	—	—	—	P 76	Johns	68	15	Olav Olsen, Torhop, 9850 Rustefjelbma
141 kr	Stord	6.5	2.5	—	—	—	P 75	Bukh	75	20	Ole A.Pettersen, 9845 Tana
142 å	Heidi	5.3	1.9	—	—	—	P 78	Yamaha	78	55	Erling Borch, 9846 Smalfjorden
145 å	Terje	4.8	1.6	—	—	—	P 76	Johns	76	20	Bjørning G.Borch, 9846 Smalfjorden

F-V Vardø — tilsynsmann: Fisk.rettlederen i Vardø, 9950 Vardø

1 kr	Karl-Bjarne	* 15.7	4.6	—	24	—	T 79	Caterp	79	235	O.B.Esbensen, Grønnegt. 67, 9950 Vardø
4 kr	Leif Roald	* 24.0	7.0	3.5	167	—	S 83	Cumm	83	470	Per Eystein Wold, 9860 Kiberg
5 kr	Moskstrømmen	11.6	3.7	—	—	—	T 41	Scania	76	128	Oddvin Kristiansen, 9860 Kiberg
8 kr	Barnstshav	* 9.4	3.1	—	7	—	P 77	Sabb	77	68	Eilif Hansen, 9860 Kiberg
9 ht	Storskjær	* 30.3	7.3	—	199	—	S 76	Wichm	76	1000	Kiberg Trål A/S, (P.G.Mathisen), 9860 Kiberg
12 s	Einar 2	* 12.1	3.6	—	12	—	T 34	Heimd	64	35	Arthur Andreassen, Grønnegt.50, 9950 Vardø
14 kr	Øybas	8.9	2.9	—	6	—	T 79	Ford	79	72	Tormod Eriksen, 9860 Kiberg
18 kr	Vårsol	* 9.9	3.0	—	—	—	T 81	Ford	84	68	Dagfinn Thorsen, Skagvn 42, 9950 Vardø
19 å	Lækvik	5.3	2.0	—	—	—	P 85	Johns	85	20	Kjell A.Brekkan, Grønnegt.69, 9950 Vardø
20 kr	Y.B.J.	* 16.1	4.6	—	24	—	T 72	Volvo	72	270	Yngvar Johansen, N.Berggt.31, 9950 Vardø
22 kr	Knuppen	7.0	2.0	—	—	—	T 54	Sabb	72	22	Bjarne Bendiksen, 9860 Kiberg
24 kr	Solheim	12.8	4.0	—	19	—	T 47	Skandi	71	156	Jan Olilla, Peder Holdtsgt 4, 9950 Vardø
25 kr	Thorodd	* 9.6	3.2	—	—	—	P 80	Isuzu	85	117	Thorodd Borch, 9860 Kiberg
28 kr	Odd Roger	* 9.5	3.1	—	7	—	P 80	Sabb	80	68	Odd Amundsen, Strandgt 60, 9950 Vardø
29 kr	Masai	* 9.3	3.1	—	—	—	P 82	Sabb	82	85	Leif Tore Nervik, 9950 Vardø
31 kr	Chris Ove	* 9.9	3.3	—	5	—	A 83	Sabb	82	117	Jonny Lund, Vårbergvn 22, 9950 Vardø
33	Thaigutt	* 12.8	3.9	—	17	—	P 78	Volvo	78	156	Erling Pettersen, Skagvn 23, 9950 Vardø
36 kr	Vigrunn	* 10.7	3.8	—	10	—	T 76	MWM	86	115	Asbjørn Robertsen, S.Berggt 12, 9950 Vardø

F-V Vardø — F-VS Vadsø

Farkostens nummer, type og navn	Meter			Tonn		Matr. Bygge- år	Motor Merke	Motor Byggeår	H.K.	Eierens (den korresponderende reder) navn og postadresse	
	Længde	Bredde	Dybde	I	II						
40 kr	Hasselnes	* 32.8	7.4	—	208	—	S 68	Normo	79	1000	Sandviktrål A/S v/Wiik, Skagvn 2, 9950 Vardø
44 kr	Tor Børre	* 9.5	3.1	—	8	—	T 75	Ford	75	68	Arnold Mathisen, 9860 Kiberg
46 kr	Fremad	* 10.9	3.6	—	9	—	T 47	Union	47	20	Lars Heikkilä, 9860 Kiberg
47 å	Rigmor	5.9	2.2	—	—	—	P 75	Johns	77	115	Johan Bugge mfl, Kr.4.Gt.29, 9950 Vardø
49 kr	Lind Senior	* 19.8	4.9	—	45	—	T 51	Cumm	76	265	Bjarne Nekstad, Boks 128, 9860 Kiberg
50 ht	Kerak	* 46.5	9.0	—	296	—	S 72	MAK	72	1500	Vardø Havfiskeelskap A/S, Boks 305, 6001 Ålesund
53 kr	Harbakken	* 13.0	4.3	—	21	—	T 78	Volvo	78	195	Sigfred Evensen, Grønngt.62, 9950 Vardø
54 kr	Reibakken	10.3	3.4	—	—	—	T 58	Bukh	75	65	Hugo Eriksen mfl, N.Langgt.79, 9950 Vardø
59 kr	Ivar Arne	* 10.6	3.3	—	10	—	T 58	Scania	67	70	Bjarne Osv.Strige, 9860 Kiberg
65	Vardøyfisk	* 9.7	3.4	—	12	—	P 78	MWM	78	102	Kjell Enoksen, Kommandantv.11, 9950 Vardø
67 å	Rune	* 7.0	2.5	—	—	—	T 79	Sabb	79	22	H.Bardsen, Skippergt.8, 9950 Vardø
77 kr	Åse	10.9	3.6	—	—	—	T 39	Rapp	39	17	Bjarne Bendiksen, 9860 Kiberg
96 kr	Rita Eline	* 42.6	7.4	—	370	—	S 60	Alpha	70	990	K/S Nilvar Hansen & Co, Skagv 2a, 9950 Vardø
150 kr	John-Karina	* 11.9	4.0	—	14	—	T 76	Volvo	75	150	Konrad Rautio, 9860 Kiberg
152 k	Kveitegga	* 13.6	3.9	—	16	—	T 57	Volvo	86	70	L.J.Johansen, Skagvn.37, 9950 Vardø
156 ht	Holmøy	* 37.5	8.0	3.9	245	362	S 65	Alpha	87	1100	Eilif Molund, Boks 94, 9951 Vardø
160 kr	Fremtid	* 11.8	3.7	—	15	—	T 65	Merc	70	130	Leif Marthinussen, 9860 Kiberg
168 kr	Ølsborg	* 14.8	4.5	—	23	—	T 66	Volvo	78	260	E.Ølsborg, S.Langgt.13, 9950 Vardø
195 å	Bauta	7.5	2.3	—	—	—	T 74	Sabb	74	30	Erling W.Olsen, Ottarsgt.1, 9950 Vardø

F-VS Vadsø — tilsynsman: Fisk.retlederen i Vadsø, Boks 49, 9801 Vadsø

1 kr	Skorungen	* 6.9	2.5	—	—	—	T 55	Sabb	55	5	S.Dollonen, Mellomgt.9, 9800 Vadsø
2 ht	Vadsøjenta	* 46.5	9.4	—	299	—	S 78	MAK	78	1600	Vadsøfisk A/S, Boks 205, 9801 Vadsø
3 å	Johan	4.9	1.9	—	—	—	P 75	Johns	77	15	Birger Pedersen, Boks 23, 9810 V.Jakobselv
5 kr	Roy-Willy	* 10.4	3.4	—	11	—	T 77	Sabb	77	130	Steinar Hansen, Ekkerøy, 9800 Vadsø
7 kr	Krydsholm	* 19.0	4.9	—	41	—	S 64	Gardn	72	230	Gunnvald Storvik mfl, Stjernepl.1h, 9800 Vadsø
11 å	Tom	5.0	2.2	—	—	—	P 80	Marin	80	20	F.Kandola, Postboks 127, 9810 V.Jakobselv
12 å	Svalen	5.0	1.4	—	—	—	P 71	Yamaha	74	15	Rune Stock, Krampenes, 9800 Vadsø
13 å	Klara	5.2	1.4	—	—	—	T 79	Johns	75	4	R.E. Hansen, L. Salttjern, 9800 Vadsø
14 å	Brakar	5.9	1.8	—	—	—	T 59	Sabb	72	10	Helmer Rushfeldt, Krampenes, 9800 Vadsø
16 å	Havbrott	5.8	1.5	—	—	—	T 74	Johns	83	6	Rudolf Pedersen, Kiby, 9800 Vadsø
19 å	Delfin	4.4	1.7	—	—	—	P 78	Johns	78	10	Arne Jakola, Boks 66, 9810 V.Jakobselv
20 kr	Tærna	7.1	2.3	—	—	—	T 58	Marna	58	12	Richard Kostamo, Golnes, 9800 Vadsø
21 k	Frank-Roger	* 13.1	3.7	—	16	—	T 35	Rapp	50	35	Arne Løvlie, Ekkerøy, 9800 Vadsø
23 å	Torild	4.9	2.0	—	—	—	P 76	Sabb	76	18	Albert Ballo, Boks 68, 9810 V.Jakobselv
24 å	Forsøk	5.0	1.2	—	—	—	T 63	Johns	75	6	Ragnar Annaniassen, Krampenes, 9800 Vadsø
25 kr	Torhild	8.1	2.6	—	—	—	T 66	Sabb	66	16	Anders Losoa, 9800 Vadsø
29 å	Kai	5.4	1.8	—	—	—	T 77	Evinr	78	10	Helge Jakola, Boks 51, 9810 V.Jakobselv
30 å	Måken	6.5	2.5	—	—	—	T 63	Sabb	52	5	Robert Bietilæ, Havneg.85, 9800 Vadsø
31 å	Pilot	5.3	1.9	—	—	—	P 75	Johns	76	35	Harald Methi, Karakkasgt.3, 9800 Vadsø
32 å	Polfart	4.9	1.9	—	—	—	P 74	Johns	73	50	Freid Flomdahl, Oskarsgt.80, 9800 Vadsø
35 kr	Ann Guri	8.0	2.6	—	5	—	T 59	Marna	65	16	B.St.Wahlmann, Idr.vn.12, 9800 Vadsø
36 å	Jarl	4.7	1.8	—	—	—	P 76	Yamaha	76	8	Karl Nikoma, 9810 V.Jakobselv
38 å	Snevoll	5.0	1.5	—	—	—	P 78	Mercur	79	20	G.S.Snevoll, Oscarsgt.56, 9800 Vadsø
39 kr	Stein Herløv	* 8.0	2.2	—	—	—	T 55	Marna	49	7	Steinar Hansen, Ekkerøy, 9800 Vadsø
40 å	Rune	5.0	1.4	—	—	—	P 70	Johns	70	9	Freider Stock, Krampenes, 9800 Vadsø
41 å	Jolla	4.3	1.4	—	—	—	P 77	Suzuki	80	5	Erling Jakola, 9810 V.Jakobselv
42 kr	Ransbøen	* 10.6	3.9	—	14	—	P 85	Volvo	77	110	Haldor Kristiansen, 9810 V.Jakobselv
43 å	Tor	5.0	1.4	—	—	—	P 71	Johns	71	6	Hans Rushfeldt, Krampenes, 9800 Vadsø
45 kr	Sjøvik	* 10.6	3.5	—	11	—	T 63	Scania	58	100	Jan Hansen mfl, Fabrikvn 24, 9800 Vadsø
46 å	Ronny	7.0	2.5	—	—	—	P 72	Sabb	73	22	Arthur Lorentzen, Ekkerøy, 9800 Vadsø
47 å	Kallemann	5.9	2.2	—	—	—	T 56	FM	56	6	Karl J.Betsi, 9800 Vadsø
48 kr	Stoa	* 15.4	5.0	—	24	—	T 55	GM	87	313	Tor Martin Karlsen, Tuevn. 14, 9800 Vadsø
50 å	Pilen	5.1	1.5	—	—	—	T 73	Johns	—	6	Asbjørn Søfting, Kiby, 9800 Vadsø
52 å	Tommy	* 6.2	2.0	—	—	—	T 71	Sabb	71	10	Willy Ananiassen, Krampenes, 9800 Vadsø
54 å	Tonga	5.0	1.5	—	—	—	T 80	Suzuki	81	5	Rolf Methi, Havnegt.63, 9800 Vadsø
55 kr	Ny-Brenning	* 9.4	3.0	—	7	—	P 79	Sabb	79	68	Ove Hansen, Krøkebærvg 5, 9800 Vadsø
56 å	Korsnes	6.5	2.2	—	—	—	P 72	Sabb	72	10	Leif Rushfeldt, Oskarsgt.17, 9800 Vadsø
59	Varangergutt	* 10.5	4.0	1.8	17	—	A 87	Isuzu	86	145	Tormod Rushfeldt, Krampenes, 9800 Vadsø
60 å	Anne	5.0	1.8	—	—	—	P 74	Johns	73	20	Jarle Johnsen, Golnes, 9800 Vadsø

Farkostens nummer, type og navn	Meter			Tonn		Matr.	Bygge- år	Bygge- Merke	Motor		Eierens (den korresponderende reder) navn og postadresse	
	Lengde	Bredde	Dybde	I	II				Byggeår	H.K.		
63 kr	Spurven	7.8	2.7	—	—	—	T	57	Merc	62	25	A.H.Sørensen, Boks 43, 9810 V.Jakobselv
65 å	Ken Rune	6.7	2.2	—	—	—	P	77	Sabb	77	10	Rune Stock, Krampenes, 9800 Vadsø
67 å	Stein Egil	6.2	2.5	—	—	—	P	77	BMC	78	31	Leif Wikstrøm, 9800 Vadsø
69 k	Normo	* 16.1	4.3	—	34	—	T	16	Scania	75	230	Erling Pettersen, Nyborgvn 58, 9800 Vadsø
71 å	Trine	6.4	2.4	—	2	—	T	70	Sabb	76	10	Bjørn S. Wahlmann, Idrettsvn 12, 9800 Vadsø
77 å	Hans	4.9	1.8	—	—	—	P	72	Mercur	73	2	Hilmar Davidsen, Høivik, 9800 Vadsø
78 å	Tobben	6.5	2.3	—	—	—	T	75	Sabb	75	10	Øystein Rushfeldt, Krampenes, 9800 Vadsø
80	Alf	* 10.5	3.8	1.8	17	—	A	87	Isuzu	86	145	Arne Pedersen mfl, 9810 V.Jakobselv
82 kr	Bølgen	9.1	3.1	—	—	—	T	49	Rapp	58	22	Oddvar Pedersen, 9810 V.Jakobselv
85 kr	Rambo	9.7	2.8	—	—	—	T	62	Yanmar	83	35	Road Herstrøm, Myrkroken 37, 9800 Vadsø
86 s	Spjegutt	8.7	3.1	—	—	—	T	48	Nogva	63	14	Oskar Bietilæ, Elvegt.11, 9800 Vadsø
87 å	Mairos	4.7	1.5	—	—	—	T	80	Johns	79	6	F.Mentyjærvi, Saltjern, 9800 Vadsø
93 å	Måken	5.0	1.4	—	—	—	T	55	Taifun	56	2	Leif Berg, Fugleberg, 9800 Vadsø
94 å	Golnes	4.2	1.4	—	—	—	P	71	Johns	72	6	Leif Davidsen, Golnes, 9800 Vadsø
96 k	Vesle Tor	* 10.8	4.1	—	12	—	T	39	Motor	53	50	Sven Moksnes, Sundelings.12, 9800 Vadsø
98 å	Svein Arne	5.0	1.8	—	—	—	P	69	Johns	70	9	Håkon Hansen, Ekkerøy, 9800 Vadsø
99 kr	Ekkerøy	7.8	2.6	—	—	—	T	57	Sabb	56	6	Ludvik Nikoma, 9810 V.Jakobselv
100 k	Skarholm	* 14.6	4.4	—	—	—	T	51	Scania	86	183	Hans Karisari, Oscarsgt 60, 9800 Vadsø
102 kr	Jan Tore	7.2	2.5	—	—	—	T	70	Sabb	72	22	Tore Hansen mfl, 9866 Ekkerøy
103 å	Racer	5.0	1.8	—	—	—	P	76	Johns	76	20	Trygve Plym, Krampenes, 9800 Vadsø
105 å	Ingjerd	4.8	1.5	—	—	—	P	80	Johns	80	25	Tormod Rushfeldt, Krampenes, 9800 Vadsø
110 kr	Rune	9.4	3.1	—	—	—	T	61	Perkin	68	62	Haldor Kristiansen, 9810 V.Jakobselv
111 å	Josefine	5.0	1.5	—	—	—	T	69	Johns	71	6	A.E.Methi, Havnegt.41 A, 9800 Vadsø
112 å	Per	4.7	1.5	—	—	—	T	46	Seabee	58	3	W.Annaniassen, Krampenes, 9800 Vadsø
113 å	Krykja	4.7	1.5	—	—	—	T	57	Atco	57	2	H.Annaniassen, Krampenes, 9800 Vadsø
115 å	Havørn	5.0	1.5	—	—	—	P	73	Johns	73	6	Åge Andr.Methi, Havneg.57, 9800 Vadsø
121 kr	Varg	* 15.2	4.6	—	24	—	T	69	GM	82	246	Remo Lie, Kvisthaugen 11, 9800 Vadsø
123 kr	Ternen	7.1	2.4	—	—	—	T	77	Sabb	58	6	Roger Henninen, 9810 V.Jakobselv
125 å	Tim	5.0	1.4	—	—	—	P	71	Evinr	73	20	Valdemar Dørmænen, 9810 V.Jakobselv
126 å	Inger	7.0	1.5	—	—	—	T	38	Sleipn	55	3	Edmund Jankila, Elvegata, 9800 Vadsø
127 å	Sølvsnipa	4.8	1.5	—	—	—	P	73	Johns	75	20	Karstein Karlsen, Skallelv, 9800 Vadsø
132 å	Ragnar	4.7	1.4	—	—	—	P	73	Johns	73	6	Rich.Henninen, 9810 V.Jakobselv
136 kr	Klar-Selin	* 10.6	3.4	—	8	—	T	76	Ford	75	100	Thoralf Saua, Skallelv, 9800 Vadsø
140 kr	Bacchus	* 12.3	4.2	—	22	—	S	75	Merc	74	143	Anstein Nordøy, Kvartsvn 5, 9800 Vadsø
151 å	Spurven	5.3	1.4	—	—	—	T	58	Clint	63	3	H.Rushfeldt, Krampenes, 9800 Vadsø
154 kr	Eskil	* 10.6	3.9	—	14	—	P	78	Ford	78	100	Åsmund Jakola mfl, 9810 V.Jakobselv
157 k	Bølgen	* 15.2	4.7	—	24	—	T	48	GM	81	238	Artur Kristoffersen, A.G.Nordvisgt 1, 9800 Vadsø
169 å	Torpedo	5.6	1.6	—	—	—	P	68	Carni	68	7	Ragnar Jakola, 9810 V.Jakobselv
170	Sjøblomsten	8.1	2.8	—	—	—	T	55	Sabb	75	30	Vilfred Pedersen, Ekkerøy, 9800 Vadsø
181 å	Skarven	4.7	1.4	—	—	—	T	63	Johns	67	3	Oluf Koskamo, 9810 V.Jakobselv
182 å	Tor	5.0	1.7	—	—	—	P	73	Johns	73	9	Ingv.Rushfeldt, Krampenes, 9800 Vadsø
184 ht	Vadsøtrål	* 42.3	8.2	6.1	290	458	S	63	Deutz	80	800	Torstein C.Mosand mfl, Boks 358, 9801 Vadsø
195 s	Ingeborg	* 10.3	3.5	—	9	—	T	30	Union	38	15	Karl Gærne mfl, 9810 V.Jakobselv
207 kr	Vidjenes	* 16.2	5.3	—	37	—	T	59	Merc	83	360	Aslöv Sandnes, Havnagata 43, 9800 Vadsø

T-B Balsfjord

Farkostens nummer, type og navn	Meter			Tonn		Matr. år	Bygge- Merke	Motor		Eierens (den korresponderende reder) navn og postadresse
	Lengde	Bredde	Dybde	I	II			Byggeår	H.K.	

Troms

T-B Balsfjord — tilsynsmann: Pettersen, Andreas, 9050 Storsteinnes

1	å	Combi	4.7	1.6	—	—	—	P	70	Honda	72	7	Kyrre Rognlid, 9056 Mortenhals
2	kr	Toreno	* 8.7	2.8	—	—	—	T	60	Perkin	75	62	Trygve Andersen, 9054 Malangseidet
3	å	Anita	5.0	1.8	—	—	—	P	73	Yamaha	73	9	Birger Grøttfinn, 9055 Meistervik
4	å	Snabb	5.3	1.2	—	—	—	T	52	FM	52	4	Steinar Mathisen, 9220 Moen
5	å	Signe	5.0	1.8	—	—	—	P	72	Yamaha	72	5	Hjalmar Christoffersen, 9055 Meistervik
6	å	Elsa	4.3	1.5	—	—	—	T	72	Evinr	80	6	Sverre Johansen, 9050 Storsteinnes
7	kr	Rutebuen	7.8	2.6	—	—	—	P	87	Sabb	87	33	Magne Anderson, 9050 Storsteinnes
8	å	Snurpedory	9.4	2.3	—	—	—	T	45	Marna	45	11	Oddm.O.Luneng, 9044 Seljelvnes
9	å	Magne	4.7	1.0	—	—	—	T	69	Evinr	69	4	Magne Mikalsen, 9055 Meistervik
10	å	Alken	4.7	1.5	—	—	—	P	70	Evinr	70	6	Harry Kvande, 9042 Laksvatn
11	å	Løvli	5.0	1.6	—	—	—	P	71	Johns	71	6	Alfon Løvli, 9055 Meistervik
12		Elita	6.9	2.5	—	—	—	P	77	Sabb	77	22	Kristoffer Ingebrigtsen, 9055 Meistervik
13	å	Gunn	6.3	2.0	—	—	—	P	83	Yanmar	83	30	Henning Thomassen, 9055 Meistervik
15	å	Jumbo	5.6	1.8	—	—	—	T	39	Real	39	4	Ludv.Jensen, 9055 Meistervik
16	å	Soløy	5.9	2.2	—	—	—	T	72	Sabb	72	8	Jacob Johansen, 9220 Moen
17	å	Toy	4.9	1.6	—	—	—	T	64	Evinr	64	3	Iver Grøttum, 9055 Meistervik
18	å	Hege	5.3	1.8	—	—	—	T	66	Sleipn	66	6	L.Jenssen Sen., 9055 Meistervik
20	å	Øiskjær	5.0	1.5	—	—	—	P	72	Johns	72	6	Brynjulf Riise, 9055 Meistervik
21	å	Kvalvik	4.8	1.7	—	—	—	T	—	Wiscon	—	7	Ednar Johannessen, Sandøya, 9050 Storsteinnes
23	kr	Lussi	8.1	2.8	—	—	—	T	74	Sabb	74	68	Olaf Willumsen, 9054 Malangseidet
24	å	Ringstad	5.3	1.5	—	—	—	P	76	Honda	76	7	Sigurd Johannesen, Ringstad, 9050 Storsteinnes
25	å	Napp	5.9	2.2	—	—	—	T	50	Sabb	50	4	Håkon Ranes, 9056 Mortenhals
26	kr	Kristian Senior	6.7	2.3	—	—	—	P	79	Yanmar	84	22	Trygve Solhaug, 9042 Laksvatn
27	å	Øystein	5.3	1.7	—	—	—	T	71	Sabb	78	10	Leif Nilsen, 9056 Mortenhals
28	å	Monty	4.7	1.5	—	—	—	T	70	Evinr	70	4	Peder Mortensen, 9055 Meistervik
29	å	Kurt	7.5	2.6	—	—	—	T	52	Sabb	60	6	Arne Johannesen, 9050 Storsteinnes
30	å	Snabben	5.0	1.5	—	—	—	T	63	Chrysl	66	10	Harald Kvam, 9220 Moen
31	å	Svanen	5.4	2.1	—	—	—	P	80	Mercur	80	20	Kristoffer Nordhus, 9050 Storsteinnes
32	å	Brura	5.0	1.5	—	—	—	T	62	Cresc	65	4	Kr.Rognlid, 9056 Mortenhals
33		Malogutt	* 9.7	3.4	—	11	—	P	79	Leyl	79	164	Odd Bjørklo, 9050 Storsteinnes
34		Mestervik	* 10.5	4.0	1.9	—	—	S	84	Isuzu	83	190	Helge Jensen, 9055 Meistervik
35	å	Grønningen	4.4	1.4	—	—	—	P	69	Mercur	70	7	Torfinn Maurseth, 9056 Mortenhals
36	k	Terje	* 12.9	4.2	—	12	—	T	22	Bukh	67	96	Arne Hansen, 9054 Malangseidet
37	k	Ester	* 12.5	4.1	—	14	—	T	22	Volvo	71	100	Kåre Johannesen mfl, 9054 Malangseidet
38		Malmen	* 9.9	2.9	—	8	—	P	74	Ford	74	100	Jens Kristoffersen, 9055 Meistervik
39	k	Delfin	* 13.0	3.7	—	13	—	T	11	Union	38	20	J.Fagertun, 9054 Malangseidet
41	å	Draugen	5.9	2.2	—	—	—	T	50	FM	50	4	Jens Dalheim, 9055 Meistervik
42	å	Mercury	5.0	1.5	—	—	—	T	74	Mercur	80	10	Helge Solvang, Tennes, 9050 Storsteinnes
44	å	Lilla	6.2	1.5	—	—	—	T	64	Sabb	74	10	Bjarne Willumsen, 9054 Malangseidet
47	å	Trulte	6.1	1.4	—	—	—	T	65	Johns	69	3	Hans Hestnes, 9042 Laksvatn
48	å	Synnøve	4.7	1.4	—	—	—	T	67	Evinr	67	3	Ingebrigt Ingebrigtsen, 9055 Meistervik
50	kr	Selis	* 30.5	6.9	—	231	—	T	50	Wichm	65	750	Agnar Karlsen, 9044 Seljelvnes
51	å	Duøn	5.0	1.4	—	—	—	P	73	Mercur	74	7	Håkon Pettersen, 9055 Meistervik
52	kr	Jan Ove	* 8.0	2.6	—	5	—	P	73	Sabb	73	30	Iver Grøttum, 9055 Meistervik
53	å	Selmer	5.0	1.8	—	—	—	P	73	Johns	72	6	Johs.Hansen, 9056 Mortenhals
54	å	Eil-Tor	5.1	1.8	—	—	—	P	73	Johns	78	20	Tormod Furustøl, 9055 Meistervik
55	kr	May	7.4	2.4	—	—	—	P	87	Sabb	87	70	Harald Larsen, Svartnes, 9042 Laksvatn
56	å	Svanen	5.1	1.9	—	—	—	P	84	Mercur	80	10	Eilif Johannessen, 9044 Seljelvnes
57	å	Hitri	5.0	1.8	—	—	—	P	75	Mercur	75	20	Odd Hanssen, 9055 Meistervik
58	å	Ilo	5.5	1.6	—	—	—	T	62	ILO	55	7	Arne Kristoffersen, 9042 Laksvatn
59	å	Lykken	4.4	1.4	—	—	—	P	80	Evinr	80	4	Sverre Hansen, 9042 Laksvatn
61	å	Aurfisk	4.8	1.6	—	—	—	P	68	Cresc	65	8	Peder Storli, 9220 Moen
62	å	Tore	5.1	1.7	—	—	—	T	74	Cresc	72	7	Ingvar Andreassen, 9055 Meistervik

Farkostens nummer, type og navn	Meter			Tonn		Matr.	Bygge-		Motor		Eierens (den korresponderende reder) navn og postadresse	
	Lengde	Bredde	Dybde	I	II		år	Merke	Byggeår	H.K.		
64 å	Furlifjeld	4.9	1.6	—	—	—	T	70	Johns	74	6	Torvald Furnes, 9040 Nordkjosbotn
65 kr	Ægir	* 8.1	2.9	1.0	—	—	P	83	Volvo	83	62	Terje Hansen, Sandøyra, 9050 Storsteinnes
66 kr	Mea	9.1	3.1	—	—	—	T	73	Perkin	82	73	Jan Pedersen, 9050 Storsteinnes
67 å	Sjøsprøit	5.0	1.8	—	—	—	P	70	Johns	69	6	Sigurd J.Nilsen, 9056 Mortenhals
69 kr	Svalen	* 9.3	3.2	—	—	—	P	72	Sabb	85	70	Sverre Johansen, 9050 Storsteinnes
70 kr	Brilliant	7.0	2.5	—	—	—	P	82	Sole	82	37	Karl Ragnar Engstad, 9044 Seljelvnes
71	Gullfjell	* 10.5	3.8	1.7	—	—	A	85	Scania	85	131	Osvald Andreassen, 9054 Malangseidet
72 å	Guri-Bente	4.7	2.2	—	—	—	P	75	Honda	75	7	Oddmund Thomassen, 9042 Laksvatn
73 å	Mercury	5.0	1.8	—	—	—	P	70	Mercur	70	20	Ludvig Ingebrigtsen, 9055 Meistervik
74 å	Odd	4.9	1.5	—	—	—	T	54	FM	54	3	Helm.Berglund, 9040 Nordkjosbotn
75 å	Poseidon	5.7	1.9	—	—	—	T	57	Marna	56	24	Magnar Granås, 9055 Meistervik
76 å	Delfin	4.3	1.5	—	—	—	P	79	Evinr	79	15	Ragnar Gammelgård, Tennes, 9050 Storsteinnes
77 å	Larven	5.0	1.8	—	—	—	P	73	Mercur	74	10	Ivar Bergum, 9056 Mortenhals
78 å	Sneggen	4.3	1.2	—	—	—	P	75	Yamaha	75	8	Emil J.Ryeng, 9055 Meistervik
79 å	Kamilla	5.0	1.8	—	—	—	P	74	Mercur	74	10	Ingvail Johansen, Sletta, 9054 Malangseidet
80 kr	Habi	6.9	2.2	—	—	—	T	42	Sabb	—	6	Jarle Hemmingsen, 9042 Laksvatn
81 kr	Torbjørn	* 8.4	3.1	—	—	—	T	71	Perkin	71	35	Jens Mathisen, 9220 Moen
82 å	Røyken	4.9	1.5	—	—	—	T	55	Evinr	67	4	Arnold Johansen, 9040 Nordkjosbotn
83 å	Tinka	5.0	1.8	—	—	—	P	72	Johns	72	6	Karl Jacobsen, 9055 Meistervik
84 å	Eli	4.7	1.5	—	—	—	P	74	Evinr	73	6	Ragnvald Reiersen, 9055 Meistervik
85 å	Hugo	6.5	1.8	—	—	—	T	59	Sabb	68	8	Kristoffer Nordhus, 9050 Storsteinnes
86 kr	Bakke	* 9.4	3.0	—	9	—	P	76	Ford	76	68	Nils Johannesen, 9050 Storsteinnes
87 å	Marina	5.0	1.8	—	—	—	P	71	Johns	71	9	Johan Johansen, 9056 Mortenhals
88 kr	Tronøy	* 30.3	6.4	—	148	—	S	60	Wichm	74	500	M/S Tronøy A/S, Parkgata 22, 9000 Tromsø
89 å	Liljen	5.9	1.8	—	—	—	T	60	Marna	60	4	Oddmund Luneng, 9044 Seljelvnes
90 kr	Basken	7.3	2.4	—	—	—	P	74	Sabb	74	22	Hans Kr.Hanssen, 9056 Mortenhals
91	Stein-Jarle	* 8.2	2.7	—	—	—	P	82	BMW	82	45	Asbj.J.Nilsen, Selnes, 9042 Laksvatn
92 å	Mary-Anne	5.0	1.8	—	—	—	P	74	Johns	74	6	Leif Kjeldsen, 9055 Meistervik
93	Tai-Tai	7.5	2.8	—	—	—	P	87	Yanmar	87	135	Tai-Tai mfl, (finn Magnussen), 9044 Seljelvnes
94 kr	Torøy	* 8.7	2.7	—	—	—	T	61	Marna	67	24	Torleik Hemmingsen, 9042 Laksvatn
95 å	Terna	4.3	1.5	—	—	—	P	73	Cresc	64	4	Sigfred Soleng, 9056 Mortenhals
96 å	Fisk	4.3	1.5	—	—	—	T	60	Evinr	72	4	Bjarne Reiersen, 9055 Meistervik
97 å	Rune	4.7	1.5	—	—	—	P	80	Yamaha	82	9	Hermod Reinesen, 9042 Laksvatn
98 å	Veslemøy	5.6	1.8	—	—	—	P	76	Wiscon	64	9	Arnund Frydenlund, 9040 Nordkjosbotn
99 g	Odd Jarle	7.2	2.5	—	—	—	T	58	Perkin	58	32	Arne Gjerde, 9050 Storsteinnes
101 å	Nuppe	5.3	1.1	—	—	—	T	80	Yamaha	81	6	Kåre Årsett, 9054 Malangseidet
102 å	Bamse	5.0	2.0	—	—	—	P	78	Johns	76	20	Adrian Kjeldsen, 9220 Moen
105 å	Vassbrun	5.0	1.5	—	—	—	P	77	Yamaha	77	20	Steinar Mathisen, 9220 Moen
107 k	Brith	10.9	3.7	—	—	—	T	37	Union	37	20	Arne Pedersen, 9054 Malangseidet
108 å	Brisling	7.8	2.9	—	—	—	T	53	Sabb	75	22	Frithjof Jakobsen, 9055 Meistervik
109 å	Fritjof	4.3	1.5	—	—	—	P	78	Johns	78	9	Terje Hansen, Sandøya, 9050 Storsteinnes
110 kr	Andru	* 7.1	2.6	—	—	—	P	82	Sabb	82	30	Andreas Pettersen, 9050 Storsteinnes
111 å	Trim	5.0	1.8	—	—	—	P	68	Johns	68	15	Magne Ingebrigtsen, 9056 Mortenhals
112 å	Bio	5.0	1.5	—	—	—	P	79	Honda	81	7	Nils Andersen, 9054 Malangseidet
113 å	Jojo	4.9	1.8	—	—	—	P	67	Mercur	67	10	Bjarne Bergum, 9056 Mortenhals
114 å	Eli G	5.6	1.5	—	—	—	T	—	Steipn	57	3	Hilmar Lundera, 9055 Meistervik
115 å	Løven	5.1	1.6	—	—	—	T	68	Yamaha	78	8	Roald Knutsen, 9042 Laksvatn
116 å	Marianne	5.0	1.5	—	—	—	T	73	Yamaha	78	5	Andreas Nyberg, 9054 Malangseidet
117 å	Aure	5.0	1.5	—	—	—	T	60	Evinr	60	3	Olav Pedersen, 9055 Meistervik
118 å	Kvikk	4.9	1.6	—	—	—	T	35	Taifun	60	2	M.Teodorsen, 9055 Meistervik
119	Selfangst	8.2	3.0	—	—	—	P	83	Valmet	83	80	Hugo Frydenlund, 9040 Nordkjosbotn
120 kr	Terna	* 8.6	2.7	—	—	—	T	58	Perkin	73	35	Ingulv Magnussen, Selnes, 9042 Laksvatn
122 å	Sina	5.0	1.8	—	—	—	P	81	Yamaha	84	25	Lars Einar Jensen, Langstrand, 9054 Malangseidet
125 kr	Simoto	* 10.6	3.4	—	11	—	T	80	GM	76	120	Terje Hansen, 9042 Laksvatn
127 k	Vikgrunn	* 13.8	3.7	—	13	—	T	10	Ford	73	100	Trygve Andersen, 9054 Malangseidet
128 å	Star Catt	7.3	2.7	—	—	—	P	77	Perkin	77	49	Sigmund Christoffersen, 9055 Meistervik
129	Glimt	8.0	2.6	—	—	—	P	80	Volvo	64	125	Hans Arne Myhre, 9056 Mortenhals
130 å	Kjell Arne	4.8	1.7	—	—	—	P	75	Mercur	75	20	Hans Arne Myhre, 9056 Mortenhals
131 å	Hilde Trine	* 6.9	2.3	—	—	—	P	81	Volvo	81	35	Odd Hansen, 9055 Meistervik
132 å	Kari	4.7	1.4	—	—	—	T	55	Johns	60	3	H.Kr.Hansen, 9056 Mortenhals
134 å	Fisk	4.9	1.8	—	—	—	P	80	Evinr	83	10	Reidar Ingebrigtsen, 4055 Meistervik
136 kr	Janne	8.1	2.7	—	—	—	P	79	Sabb	79	18	Hilmar Andersen, 9055 Meistervik

T-B Balsfjord — T-BG Berg

Farkostens nummer, type og navn	Meter			Tonn		Matr.	Bygge- år	Motor		Eierens (den korresponderende reder) navn og postadresse		
	Lengde	Bredde	Dybde	I	II			Merke	Byggeår		H.K.	
137 å	Ella	5.9	2.2	—	—	—	T	50	Sabb	51	4	Arne T. Myrli, 9042 Laksvatn
138	Jarotta	* 7.6	2.7	—	—	—	P	76	Perkin	76	145	Arnfinn Pedersen, 9056 Mortenhals
139	Rubin	* 8.8	3.2	—	—	—	P	83	MWM	83	102	G. Andreassen, Selnes, 9042 Laksvatn
140 kr	Inger-Kristin	* 7.8	2.5	—	—	—	T	59	Sabb	76	30	Isak Ezeikielsen, 9056 Mortenhals
141 å	Sachs	5.0	1.5	—	—	—	T	37	Sachs	42	6	Magne Pedersen, 9220 Moen
142 å	Sonja	4.3	2.2	—	—	—	T	56	Johns	56	5	H. Pettersen, 9056 Mortenhals
143 å	Hållborg	5.0	1.8	—	—	—	P	80	Chrysl	80	7	Nils Johannessen, 9050 Storsteinnes
144 kr	Edny-Annie	* 10.7	3.6	—	10	—	T	23	Marna	69	42	Hans Edvardsen, 9050 Storsteinnes
145 kr	Kapp-Wien	* 8.0	2.7	—	—	—	P	80	MWM	74	68	Viktor Andreassen, 9054 Malangseidet
146 å	Ekko	5.3	1.4	—	—	—	T	52	Evinr	—	3	Arne Staff, 9055 Meistervik
147 kr	Sigurson	8.0	2.6	—	—	—	P	79	Volvo	63	125	Trygve Nilsen, 9056 Mortenhals
148 kr	Burøy	* 7.1	2.3	—	—	—	P	72	Sabb	72	22	Sigfred Nilsen Sletta, 9054 Malangseidet
149 å	Fisken	5.1	1.9	—	—	—	P	79	Johns	80	25	Einar A. Johannessen, Sagelv Østre, 9050 Storsteinnes
152 kr	Signal	7.1	2.5	—	—	—	T	75	FM	80	20	Hans Mathisen mfl, 9220 Moen
153 å	Måken	5.0	1.8	—	—	—	P	78	Yamaha	79	15	Sverre Sørensen, 9055 Meistervik
155 å	Lyn	5.0	1.5	—	—	—	P	70	Mercur	81	18	Hugo Frydenlund, 9040 Nordkjøtbotn
156 å	Knut	5.3	1.5	—	—	—	T	49	Sachs	52	3	P. Pettersen, 9056 Mortenhals
157 å	Vesla	5.3	1.7	—	—	—	T	59	FM	—	4	Hermod Moen, 9056 Mortenhals
158	Hobby	6.6	2.4	—	—	—	P	86	Yanmar	86	34	Johan Ingebrigtsen, Forøy, 9056 Mortenhals
159 å	Liljen	4.7	1.4	—	—	—	T	76	Tomos	79	5	Sverre Sørensen, 9044 Seljelvnes
160 å	Spurven	5.6	1.5	—	—	—	T	40	Jap	56	3	Ivar Jenssen, 9056 Mortenhals
161 å	Yvonn	5.0	1.8	—	—	—	T	79	Yamaha	76	8	Helge Nikolaisen, 9050 Storsteinnes
162 kr	Hell	7.0	2.5	—	—	—	P	81	Sabb	81	22	Romund Russenes, 9040 Nordkjøtbotn
165 å	Mona	5.3	2.0	—	—	—	P	80	Johns	80	20	Jentoft Johansen, 9055 Meistervik
166 å	Snefla	4.2	1.5	—	—	—	P	85	Evinr	83	4	Arne Johannessen, 9050 Storsteinnes
168 å	Lolo	4.3	1.5	—	—	—	P	80	Mercur	80	9	Hedley Nilsen, 9042 Laksvatn
169 kr	Duen	* 7.1	2.6	—	—	—	P	81	Sabb	81	30	Ragnar Gammalgård, Tennes, 9050 Storsteinnes
172 å	Skvett	6.9	2.5	—	—	—	T	64	Sabb	48	5	Einar Håkønsen, 9056 Mortenhals
174 kr	Lars-Andreas	* 14.1	4.6	—	22	—	T	76	Leyl	87	280	Viggo Johansen, 9055 Meistervik
176	Viksundtrål	* 12.8	3.9	—	15	—	P	83	Scania	83	178	Birger Sørensen, Selnes, 9042 Laksvatn
178 kr	Ur	6.5	2.2	—	—	—	T	52	Sabb	53	5	Henry Mathisen, 9042 Laksvatn
181 kr	Fisk	7.5	2.9	—	—	—	T	65	Sabb	65	16	Aif Karlson, 9054 Malangseidet
182 å	Skarven	5.3	1.6	—	—	—	T	62	W Bend	65	6	H.H.Hansen, 9056 Mortenhals
183 å	Bror	4.3	1.5	—	—	—	T	59	Cresc	64	4	Ingmund Nilsen, 9056 Mortenhals
184 å	Dairni	4.9	1.5	—	—	—	T	57	Evinr	68	3	Arvid Jacobsen, 9055 Meistervik
186 å	Julius	4.3	1.7	—	—	—	T	67	Evinr	64	3	Kåre Kvitberg, 9044 Seljelvnes
187 kr	Sailor	* 9.7	3.1	—	—	—	P	79	Leyl	80	97	Hans-Andre Hamnvåg, 9055 Meistervik
189 å	Alda	4.8	1.7	—	—	—	P	76	Mercur	79	7	Egil Kjelsen, 9220 Moen
190 s	Heim	* 10.5	3.4	—	9	—	T	44	MWM	76	68	Egil Løvi, 9050 Storsteinnes
191 k	Hildring	* 14.3	4.3	—	16	—	T	34	Merc	78	200	Arnt Øvermo, 9055 Meistervik
192 kr	Kent Stian	* 9.4	3.2	1.2	8	—	P	85	Sabb	84	85	Torleif N. Olsen, Selnes, 9042 Laksvatn
193 å	Senjajenta	* 7.9	2.6	—	—	—	T	83	Isuzu	83	35	Kristoffer Nordhus, 9050 Storsteinnes
194	Arne Andre	* 10.5	3.8	—	14	—	P	76	Sabb	78	156	Svein Olsen, Selnes, 9042 Laksvatn
195 k	Solglimt	* 12.4	3.8	—	13	—	T	20	GM	80	182	Stein-Einar Hansen, Selnes, 9042 Laksvatn
196 kr	Ea	10.0	3.3	—	—	—	T	60	Volda	60	22	Einar-Magne Jensen, 9055 Meistervik
198 kr	Stig Tommas	* 7.3	2.7	—	—	—	T	66	Sabb	72	16	Kjell A. Solstad, 9044 Seljelvnes
199 å	Fjordfisk	5.0	2.1	—	—	—	P	76	Tohats	80	15	Oddleif Moen, 9044 Seljelvnes
200	Stavnes	* 8.5	2.6	—	—	—	P	74	Perkin	83	38	Asle Moen, 9044 Seljelvnes

T-BG Berg — tilsynsman: Fisk.Rettlederen i Berg, Boks 12, 9301 Finnsnes

1 å	Rune	4.9	1.5	—	—	—	T	67	Johns	78	9	Idar Johansen, Mefjordvær, 9386 Senjahopen
2	Jo	6.5	2.4	—	—	—	P	79	Sabb	79	30	Johan Lorentzen, 9385 Skaland
3 kr	Aid-Elin	* 8.1	2.7	.9	—	—	P	81	MWM	82	51	Arne Josefsen, 9386 Senjahopen
4 kr	Vibeke	* 10.4	3.5	—	—	—	T	84	Isuzu	84	115	Kåre Jakobsen, 9386 Senjahopen
5 å	Sverre	4.7	1.6	—	—	—	P	82	Johns	82	9	Asle Abelsen, 9385 Skaland
6 å	Nigabuen	4.2	1.3	—	—	—	P	66	Johns	73	15	Odd Ivar Enoksen, 9386 Senjahopen
8 å	Alf	4.9	2.0	—	—	—	P	80	Yamaha	80	20	Aif Pedersen, 9382 Hamn i Senja
9 å	Lille-Børge	4.3	1.6	—	—	—	P	79	Johns	80	7	Per Marthinsen, 9385 Skaland
10 å	P.O.	4.3	1.5	—	—	—	P	76	Johns	73	6	Per Einarson, Mefjordvær, 9386 Senjahopen
11 kr	Wilsgård Senior	* 8.5	2.8	—	—	—	P	79	Sabb	79	39	Johan M. Wilsgård, Mefjordvær, 9386 Senjahopen

Farkostens nummer, type og navn	Meter			Tonn		Matr.	Bygge- år	Bygge- Merke	Motor		Eierens (den korresponderende reder) navn og postadresse	
	Lengde	Bredde	Dybde	I	II				Byggeår	H.K.		
15 å	Glenn	4.9	1.6	--	--	--	T	67	Yamaha	76	15	Fritz Pettersen, Mefjordvær, 9386 Senjahopen
17 å	Aktiv	6.5	2.3	--	--	--	T	52	Sabb	57	5	Karl Hermansen, 9385 Skaland
18 å	Glimmen	4.9	2.2	--	--	--	P	79	Sabb	79	18	Arne K. Hansen, 9385 Skaland
19 å	Toya	4.4	1.5	--	--	--	P	72	Johns	73	9	Othelius Ersfjord, Ersfjord, 9385 Skaland
20 å	Laila	5.0	1.8	--	--	--	P	71	Chrysl	71	20	Steinar Olsen, 9385 Skaland
21	Pålingen	* 7.1	2.6	--	4	--	P	84	Sabb	84	50	Odd Lind, Ersfjord, 9385 Skaland
25 å	Snøgg	6.2	2.3	--	--	--	T	54	Sabb	61	6	Johannes Hansen, Ersfjord, 9385 Skaland
27 kr	Ann Helen	* 18.5	5.2	--	38	--	T	58	GM	70	242	Kjell Johansen, Mefjordvær, 9386 Senjahopen
28 kr	Arnt Rolf	* 10.9	3.6	--	11	--	T	73	Volvo	76	162	Osvold Mikalsen, 9382 Hamn i Senja
29	Mulegga	* 9.7	3.4	--	12	--	P	77	MWM	76	102	Inge Mikalsen, Steinfjord, 9385 Skaland
30	Frøde	* 9.9	3.5	--	--	--	T	82	Isuzu	82	80	Kyrre Kristoffersen, Mefjordvær, 9386 Senjahopen
31 å	Sjøbrura	4.9	1.8	--	--	--	P	73	Johns	73	9	Simon Slettum, Mefjordvær, 9386 Senjahopen
32 k	Palmen	* 12.8	3.9	--	14	--	T	35	Scania	72	153	Per Marthinsen, 9385 Skaland
33 å	Havella	5.3	2.0	--	--	--	P	81	Yamaha	81	15	Ole Edv.Olsen, 9385 Skaland
36 å	Beate	5.0	2.0	--	--	--	P	82	Chrysl	75	20	Ottar Wilsgård, Mefjordvær, 9386 Senjahopen
37 kr	Vesterbåen	* 7.6	2.7	--	--	--	P	82	Yanmar	79	33	Kristoffer Paulsen, Mefjordvær, 9386 Senjahopen
38 å	Silje	4.8	1.8	--	--	--	P	83	Mercur	75	7	Noralf Jakobsen, 9386 Senjahopen
39 kr	Bingo M	6.4	2.4	--	--	--	P	82	Yanmar	82	23	Sverre Esausen, 9386 Senjahopen
40 kr	Reålen	* 8.8	3.0	--	--	--	P	83	Sole	83	104	Kåre Sørensen, 9382 Hamn i Senja
44 å	Madamen	5.5	2.5	--	--	--	P	73	Suzuki	75	9	Ole J.Høy, 9385 Skaland
45 å	Falken	4.7	1.9	--	--	--	P	81	Johns	81	25	Tor Ivar Alfredsen, 9386 Senjahopen
47 å	Tom	5.0	1.9	--	--	--	P	84	Mercur	82	18	Svein Sebulonsen, Steinfjord, 9385 Skaland
49 å	Lagun	4.7	1.8	--	--	--	T	63	Evinr	63	5	Ole Slettum, Mefjordvær, 9386 Senjahopen
50 å	Laxen	6.1	1.9	--	--	--	T	52	Sabb	73	10	Sverre Einarson mfl, Mefjordvær, 9386 Senjahopen
54	Skarven	* 7.3	2.4	--	--	--	P	83	Yanmar	83	30	Magnar Lorentzen, 9385 Skaland
56 å	Berit	6.7	2.1	--	--	--	P	81	Sabb	81	10	Emil Sivertsen, Mefjordvær, 9386 Senjahopen
57	Wilsgård Senior	* 10.6	3.8	--	14	--	P	78	Volvo	78	156	Johan M.Wilsgård, Mefjordvær, 9386 Senjahopen
58 kr	Inge	7.5	2.5	--	--	--	T	68	Sabb	80	22	Olav Simonsen, Mefjordvær, 9386 Senjahopen
59 å	Glenn-Ståle	5.0	1.7	--	--	--	P	77	Mercur	76	20	Roald Wilsgård, Mefjordvær, 9386 Senjahopen
61 å	Tommy	4.9	1.8	--	--	--	P	73	Yamaha	86	30	Tor-Steinar Hansen, Mefjordvær, 9386 Senjahopen
63	Remifisk	* 32.5	7.5	--	204	--	S	79	Alpha	79	660	A/S Remifisk, 9386 Senjahopen
64 å	Elisabeth	5.3	1.9	--	--	--	P	77	Johns	78	25	Hans-Malvin Olsen, Postboks 53, 9386 Senjahopen
65 å	Vega	5.0	1.2	--	--	--	T	54	Johns	69	5	Kåre Jakobsen, 9386 Senjahopen
67 kr	Klaptind	* 15.1	4.7	--	24	--	T	71	Merc	79	200	Kåre Richardsen mfl, 9385 Skaland
70 å	Hege	6.3	2.4	--	--	--	P	75	Sabb	75	18	Rolf Lindgård, Mefjordvær, 9386 Senjahopen
71 å	Wik	4.4	1.5	--	--	--	P	80	Johns	78	6	Ole Eilertsen, 9382 Hamn i Senja
72 å	Karine	4.9	1.8	--	--	--	P	71	Johns	71	9	Arvid Sivertsen, Mefjordvær, 9386 Senjahopen
74 å	Fjordfangst	5.6	1.8	--	--	--	A	86	Johns	86	20	Åge Enoksen, Mefjordbotn, 9386 Senjahopen
75 å	Vesla	5.3	1.8	--	--	--	T	54	Sleipn	55	3	Georg Hansen, 9382 Hamn i Senja
76 å	Turid	4.3	1.6	--	--	--	P	--	Johns	77	15	Kjell Magnussen, 9385 Skaland
78 å	Sussi	5.3	2.0	--	--	--	P	77	Johns	77	20	Rolf Jarle Johansen, Mefjordvær, 9386 Senjahopen
79 kr	Sandvikbuen	* 9.9	2.9	.9	--	--	P	85	Isuzu	85	70	Hilbert Hansen, 9386 Senjahopen
80 å	Odd Ivar	5.1	1.2	--	--	--	T	67	Johns	67	15	Harder Enoksen, 9386 Senjahopen
81 å	Holmen	5.0	1.8	--	--	--	P	80	Johns	80	20	Henry Johansen, 9386 Senjahopen
82 kr	Alf-Arne	* 23.3	6.4	--	79	--	T	68	Caterp	68	380	Svein Tobiassen, 9386 Senjahopen
83 kr	Audi	7.2	2.7	--	--	--	T	68	Sabb	68	16	Normann Olsen, 9385 Skaland
84 å	Hilde	4.7	1.5	--	--	--	T	63	Mercur	76	7	Einar Hansen, 9385 Skaland
86 kr	Silegga	8.4	3.2	--	--	--	T	70	BMC	70	52	Oddmund Larsen, Steinfjord, 9385 Skaland
87	Bølgen	* 8.7	2.7	1.4	9	--	P	86	Isuzu	86	50	Steve Ervik, 9386 Senjahopen
88 å	Pluto	6.2	2.0	--	--	--	T	55	Sleipn	54	4	Magnar Lorentzen, 9385 Skaland
90 å	Snøgg	4.4	1.8	--	--	--	P	69	Johns	68	15	Johan Lorentzen, 9385 Skaland
91 kr	Kvanto	* 9.4	3.5	--	8	--	T	75	Merc	83	60	Alf Pedersen, 9382 Hamn i Senja
92 å	Fjærplyt	4.9	1.5	--	--	--	T	64	Evinr	78	6	Reidar Johansen, Ersfjord, 9385 Skaland
93 å	Maja	5.0	1.7	--	--	--	T	77	Yamaha	77	15	Terje Larsen, Boks 21, 9386 Senjahopen
94 å	Susanne	4.9	1.8	--	--	--	P	71	Johns	71	9	Gunder Johansen, Mefjordvær, 9386 Senjahopen
95 å	Norhavet	4.3	1.5	--	--	--	T	57	Evinr	59	3	Hans Slettum, Mefjordvær, 9386 Senjahopen
96 k	Knuten	* 12.5	3.8	--	13	--	T	67	Scania	73	128	Einar Einarson mfl, Mefjordvær, 9386 Senjahopen
97 å	Terna	4.8	1.8	--	--	--	P	85	Yamaha	84	10	Normann Olsen mfl, Steinfjord, 9385 Skaland
99	Fjordfisk	* 9.2	3.2	--	--	--	P	83	Isuzu	83	70	Arthur Jacobsen, 9386 Senjahopen
100 å	Lita	4.5	.9	--	--	--	P	82	Marin	82	15	Magne Eilertsen, 9386 Senjahopen
102	Mefjordværing	* 27.4	6.7	3.0	114	199	S	78	Alpha	78	550	Gunder Johansen, Mefjordvær, 9386 Senjahopen
106 å	Lomen	4.7	1.4	--	--	--	T	55	Chrysl	71	5	Johan Magnar Eilertsen, 9386 Senjahopen

T-BG Berg

Farkostens nummer, type og navn	Meter			Tonn		Matr.	Bygge-		Motor		Eierens (den korresponderende reder) navn og postadresse
	Lengde	Bredde	Dybde	I	II		år	Merke	Byggeår	H.K.	
108	Rennes	* 10.6	3.9	—	12	—	P 74	Volvo	74	203	Harder Enoksen mfl, 9386 Senjahopen
109	å Bjørn-Thomas	5.2	2.1	—	—	—	P 86	Yamaha	80	25	Hans O.Møller, Mefjordvær, 9386 Senjahopen
110	å Per Arne	6.4	2.4	—	—	—	T 57	Sabb	57	5	Egil Johansen mfl, Mefjordvær, 9386 Senjahopen
111	Maths Larsen	* 27.8	6.7	3.2	196	—	S 78	Caterp	77	565	Steinar P.Larsen, 9386 Senjahopen
112	å Sjøsprøyt	4.3	1.6	—	—	—	P 84	Evinr	73	6	Kyrre Kristoffersen, Mefjordvær, 9386 Senjahopen
114	å A.Olsen	5.4	2.0	—	—	—	P 77	Evinr	77	15	Asbjørn Olsen, 9382 Hamn i Senja
115	kr Sjøflora	* 7.7	2.6	—	—	—	P 84	Isuzu	83	40	Peder Olsen, 9386 Senjahopen
117	å Kjersti	4.7	1.7	—	—	—	P 79	Johns	79	25	Øystein Johansen, Mefjordvær, 9386 Senjahopen
118	kr Borgen	* 8.9	2.9	—	—	—	T 57	Perkin	80	62	Arne Jakobsen, Steinfjord, 9385 Skaland
120	å Lasse	4.3	1.6	—	—	—	P —	Johns	75	9	Morten Einarsen, Mefjordvær, 9386 Senjahopen
121	å Heidi	* 6.8	2.3	1.1	—	—	P 81	Sabb	81	22	Jørgen Jørgensen, 9386 Senjahopen
122	å Kjell-Arne	5.0	1.5	—	—	—	T 68	Mercur	68	6	Kjell Josefsen, 9386 Senjahopen
124	kr Bregdebåen	* 10.4	3.4	—	11	—	T 80	Ford	83	132	Roald Wilsgård, Mefjordvær, 9386 Senjahopen
125	å Strandgutten	5.1	1.2	—	—	—	T 65	FM	65	4	Sverre Esaiaassen, 9386 Senjahopen
126	kr Pluto	7.1	2.2	—	—	—	P 77	Sabb	77	22	Arne Johansen, 9386 Senjahopen
127	kr Steinfjord	* 9.4	3.0	—	7	—	P 74	Ford	—	100	Einar Hansen, 9385 Skaland
128	Storvikbuen	* 10.3	3.3	—	11	—	P 82	Fiat	82	110	Karl Simonsen, 9385 Skaland
129	å Ann Silje	5.9	2.0	—	—	—	P 85	Tohats	81	25	Hans Hanssen, 9386 Senjahopen
131	Hopværing	* 12.8	3.9	—	17	—	P 78	Volvo	78	156	Ivar Ole Hansen, 9386 Senjahopen
132	å Lilja	4.8	1.5	—	—	—	T 59	Seagull	59	2	Normann Olsen, 9385 Skaland
133	å Tor	5.3	1.2	—	—	—	T 58	Taifun	59	2	S.Sebuloensen, 9385 Skaland
134	å Lynet	4.8	1.6	.7	—	—	T 67	Suzuki	80	16	Erling-Johan Anthonen, 9386 Senjahopen
137	kr Strandby	* 27.1	7.0	—	150	—	S 78	Grenaa	78	910	A/S Strandby, (K.Mikalsen), 9370 Silsand
138	kr Oddbjørn	7.3	2.5	—	—	—	P 86	Sabb	80	22	Joachim Johansen, Mefjordvær, 9386 Senjahopen
140	Kim	* 8.6	2.7	—	7	—	P 74	Perkin	73	62	Steinar Olsen, Steinfjord, 9385 Skaland
141	kr Berntsen Senior	* 20.4	5.6	—	49	—	T 67	Kelvin	73	320	Magnor Mikalsen, 9386 Senjahopen
142	å Viktoria	4.7	1.6	—	—	—	T 66	Evinr	68	6	Einar Einarsen, Mefjordvær, 9386 Senjahopen
143	å Per	5.0	1.7	—	—	—	T 75	Chrysl	75	6	Torgeir Skogland, 9385 Skaland
144	Rune	* 7.8	2.6	.8	—	—	P 85	Isuzu	84	40	Idar Johansen, Mefjordvær, 9386 Senjahopen
145	Ismåken	* 14.5	4.3	2.6	—	—	P 84	Isuzu	84	280	Bjørnar Bjørklund, 9386 Senjahopen
147	å Wivi	4.5	1.4	—	—	—	P 62	Honda	72	7	Arne Jakobsen, 9385 Skaland
148	å Snøkollen	5.0	1.5	—	—	—	T 58	Taifun	60	2	Bjarne Nilsen, Mefjordvær, 9386 Senjahopen
150	å Roger	5.6	1.4	—	—	—	T 48	Taifun	60	2	Oskar Wilsgård, Mefjordvær, 9386 Senjahopen
151	å Stein	5.1	1.5	—	—	—	T 70	Johns	70	9	Bjarne Bjørklund, 9386 Senjahopen
152	kr Bringtind	* 7.6	2.4	—	3	—	P 74	Sabb	74	22	Hermann Simonsen, 9386 Senjahopen
153	å Arild	4.2	1.7	—	—	—	P 83	Johns	83	9	Arne Kristoffersen, Mefjordvær, 9386 Senjahopen
154	kr Vico	* 9.6	3.0	—	8	—	T 78	BMC	77	96	Magnor Vik, Boks 12, 9386 Senjahopen
155	å Kvik	4.9	1.6	—	—	—	T 67	Mercur	68	20	Arthur Jacobsen, 9386 Senjahopen
156	kr Josefsen Senior	* 22.7	6.2	—	84	—	T 80	Caterp	80	500	Josefsen Senior A/S, (Leif Josefsen), 9386 Senjahopen
157	å Knut	4.7	1.6	—	—	—	P 78	Johns	78	9	Arthur Enoksen, Mefjordvær, 9386 Senjahopen
158	kr Star	7.2	2.6	—	—	—	T 65	Sabb	65	16	Ole Eilertsen, 9382 Hamn i Senja
159	å Bente	4.2	1.7	—	—	—	P 83	Johns	83	6	Birger Berntsen, Mefjordvær, 9386 Senjahopen
160	kr Senjafjord	* 24.9	7.3	—	159	—	S 82	Alpha	82	550	A/S Senjafjord, (T.Eilertsen), 9386 Senjahopen
164	å Spurven	5.2	1.9	—	—	—	P 85	Johns	85	10	Hjalmar Jakobsen, 9386 Senjahopen
167	å Veslemøy	5.1	1.2	—	—	—	T 75	Johns	74	6	Olav Simonsen, Mefjordvær, 9386 Senjahopen
168	kr Torgeirson	* 10.6	4.0	1.5	—	—	A 87	Isuzu	86	145	Evald Tobiassen, 9386 Senjahopen
171	k Frank-Yngve	* 8.1	2.8	—	—	—	P 71	Perkin	71	75	Tor-Ivar Alfredsen, 9386 Senjahopen
172	å Albatross	5.2	1.9	—	—	—	P 78	Johns	78	20	Karl Erik Kristiansen, 9386 Senjahopen
173	å Nann	* 6.2	2.3	—	—	—	P 77	Sabb	77	18	Kjell Magnussen, 9385 Skaland
175	å Skarven	5.0	1.4	—	—	—	T 55	Johns	69	20	Åge Enoksen, 9386 Senjahopen
176	kr Jim-Trygve	7.3	2.7	—	—	—	T 69	Sleipn	69	35	Hans-Malvin Olsen, 9386 Senjahopen
178	å Trona	5.0	1.4	—	—	—	T 68	Mercur	67	3	Arne Johansen, 9386 Senjahopen
179	å Geir	5.0	1.5	—	—	—	P 73	Yamaha	74	9	Oddmund Larsen, 9385 Skaland
180	å Havsula	5.0	1.8	—	—	—	P 74	Johns	74	20	Odd Lund, Ersfjord, 9385 Skaland
181	kr Vestfjord	* 6.8	2.3	1.0	—	—	P 76	Sabb	67	16	Charles Simonsen, Mefjordvær, 9386 Senjahopen
182	kr Robertson	* 30.6	6.8	—	166	—	S 67	Alpha	72	600	Herulf Jakobsen, 9386 Senjahopen
184	Albert Senior	* 14.8	5.2	2.4	25	—	S 86	Mitsub	86	355	Leif H. Josefsen, 9386 Senjahopen
186	å Mona	5.1	1.9	—	—	—	P 76	Johns	76	25	Svein Tobiassen, 9386 Senjahopen
188	å Baia	3.5	1.4	—	—	—	P 75	Johns	76	6	Kaare Sørensen, 9382 Hamn i Senja
192	å Bjørghild	4.3	1.5	—	—	—	T 74	Johns	79	12	Arne Josefsen, 9386 Senjahopen
195	å John Erik	4.8	1.6	—	—	—	T 61	Cresc	62	4	Ottar Pettersen, 9386 Senjahopen
196	å Kjørven	5.0	1.5	—	—	—	T 69	Johns	69	20	Jens Eilertsen mfl, 9386 Senjahopen

Farkostens nummer, type og navn	Meter			Tonn		Matr.	Bygge-		Motor		Eierens (den korresponderende reder) navn og postadresse
	Lengde	Bredde	Dybde	I	II		år	Merke	Byggeår	H.K.	
197 å Gunn Anita	5.0	1.7	—	—	—	P 73	Chrysl	73	5	Tor Jensen, 9385 Skaland	
201 k Mjosund	* 24.1	6.7	—	99	—	T 77	Caterp	76	425	S.Berntsen mfl, (T.Eilertsen), 9386 Senjahopen	
204 kr Stein Egil	* 8.0	2.7	—	5	—	T 61	BMC	67	42	Georg Hansen, 9382 Hamn i Senja	
205 å Roar	5.0	1.9	—	—	—	P 77	Johns	82	9	Borgny Einarsen, Mefjordvær, 9386 Senjahopen	
206 Bjørn Harry	* 10.5	3.8	—	15	—	P 83	Sabb	83	140	Harry Magne Larsen, 9386 Senjahopen	
207 kr Lysning	* 20.2	5.9	—	61	—	T 74	Cumm	82	375	A/S Asperoni, (T.Eilertsen), 9386 Senjahopen	
210 å Terna	4.8	1.9	—	—	—	P 77	Johns	77	9	Karl Simonsen, 9385 Skaland	
212 kr Trulte	* 8.8	2.9	—	—	—	T 59	Perkin	80	38	Oddfinn Bakken, Steinfjord, 9385 Skaland	
214 å Vesla	5.0	1.5	—	—	—	T 64	Evinr	62	15	Karl A. Simonsen, 9385 Skaland	
215 å Rune	4.7	1.4	—	—	—	P 76	Johns	79	20	Rasmus Johansen, 9385 Skaland	
217 å Skjærbåen	5.9	2.4	—	—	—	T 73	Sabb	73	10	Hermann Simonsen, 9386 Senjahopen	

T-BK Bjarkøy — tilsynsmann: Andersen, Petter, 9426 Bjarkøy

2 kr Siv	* 7.8	2.5	—	—	—	T 65	Sabb	79	30	Hermod Arnesen, 9426 Bjarkøy
3 kr Åse-Marie	9.1	2.9	—	—	—	T 67	Sabb	67	16	Oddmund Markussen, 9426 Bjarkøy
4 Vågar	* 9.4	3.0	—	7	—	P 75	MWM	75	102	Leif Bjarke mfl, 9426 Bjarkøy
5 Havjo	8.1	2.7	—	—	—	P 81	BMW	81	45	Harald Arne Bjarke, 9426 Bjarkøy
6 å Melø	7.6	2.4	—	—	—	T 75	Sabb	75	22	Sigvald Hanssen, 9427 Meløyvær
10 kr Karry	8.2	3.0	—	—	—	P 84	Volvo	84	62	Peder Karlsen, 9426 Bjarkøy
12 kr Øystjerna	* 7.7	2.6	1.1	—	—	P 84	Sabb	84	45	Oddgeir Klausen, 9426 Bjarkøy
14 å Fix	7.0	2.3	—	—	—	T 61	Sabb	80	10	Johan Anfinsen, 9426 Bjarkøy
15 å Korak	5.0	1.8	—	—	—	P 77	Mercur	76	7	Ivar Olsen, 9427 Meløyvær
16 å Tor-Ongen	4.2	1.5	—	—	—	P 80	Yamaha	80	8	Tore Jakobsen, Fenes, 9420 Lundenes
17 kr Svein	7.0	2.3	—	—	—	P 85	Sabb	85	26	Ingvald Karlsen, 9426 Bjarkøy
18 å Sako	* 5.3	1.8	—	—	—	P 76	Johns	80	35	Oddgeir Klausen, 9426 Bjarkøy
19 å Linda	5.0	1.8	—	—	—	P 75	Yamaha	75	16	Henry Nilsen, 9427 Meløyvær
22 å Snorre	4.9	1.8	—	—	—	P 80	Johns	75	20	Jan Eilertsen, 9427 Meløyvær
23 kr Snøgg	8.1	2.6	—	—	—	T 36	Merc	64	64	Aage Pettersen, 9425 Sandsøy
24 Ståløy	* 9.1	3.2	—	8	—	A 69	Volvo	69	75	Magne Haugen mfl, 9426 Bjarkøy
25 å Anita	5.3	2.0	—	—	—	P 80	Evinr	79	20	Steinar Antonsen, 9427 Meløyvær
26 å Skjalg	6.4	2.0	—	—	—	P 80	Sabb	61	8	Thorvald Vollebu, 9426 Bjarkøy
30 k Laksen	* 12.1	3.9	—	13	—	T 17	Scania	63	128	Kasper Myrvang, 9425 Sandsøy
31 å Vigør	4.7	1.6	—	—	—	T 69	Johns	82	20	Odd Bendiksen, 9426 Bjarkøy
32 å Martin	4.8	1.8	—	1	—	P 80	Evinr	83	9	Sigve Gabrielsen, 9426 Bjarkøy
34 Pioner	* 9.4	3.0	—	7	—	P 75	MWM	75	102	Per Veimoen, 9427 Meløyvær
35 å Håstein	4.8	1.9	—	—	—	P 76	Mercur	84	25	Jan Altdaseter, 9425 Sandsøy
36 kr Falken	* 9.4	3.0	1.3	—	—	P 81	Mitsub	86	89	Bjørn Antonsen, 9427 Meløyvær
37 å Delfin	5.3	1.8	—	—	—	P 72	Mercur	74	20	Knut Pettersen, 9427 Meløyvær
38 kr Holm	* 8.4	3.1	—	—	—	T 72	Volvo	72	36	Maldevin Hansen, 9425 Sandsøy
39 å Prøven	7.2	2.3	—	—	—	T 55	Sabb	55	5	Hermod Hansen, 9426 Bjarkøy
40 å Pinto	5.0	1.8	—	—	—	P 77	Suzuki	81	8	Arne Eines, 9426 Bjarkøy
42 å Falken	5.0	1.7	—	—	—	P 82	Evinr	82	9	Arnold Solberg, 9427 Meløyvær
43 s Skagen	* 10.3	3.4	—	9	—	T 39	Ford	77	100	Einar Bornøy, 9427 Meløyvær
46 å Påsan	4.4	1.6	—	—	—	P 84	Marin	84	8	Ingvald Andreassen, 9425 Sandsøy
47 å Pia	5.0	1.5	—	—	—	P 81	Johns	81	9	Gottleif Hansen, 9426 Bjarkøy
52 å Robin	4.7	1.8	—	—	—	T 66	Evinr	66	15	Olger Myrvang, 9425 Sandsøy
56 Kulbakken	* 7.0	2.3	1.3	—	—	P 82	Perkin	85	38	Kåre Berg, 9425 Sandsøy
57 kr Sjarm	* 7.7	2.6	.8	—	—	P 82	Yanmar	81	33	Asmund Simonsen, 9426 Bjarkøy
58 å Puschin	5.3	2.0	—	—	—	P 78	Johns	78	20	Kjell Pettersen, 9427 Meløyvær
59 å Monica	5.0	1.8	—	—	—	P 75	Yamaha	75	25	Bjarne Olsen, 9425 Sandsøy
60 å Per	4.7	1.5	—	—	—	T 70	Mercur	70	4	Sigurd Nordahl, Fenes, 9420 Lundenes
63 kr Sporholmen	8.1	2.8	—	—	—	T 68	Sabb	67	16	Leif Simonsen, 9426 Bjarkøy
65 Ørnungen	* 7.5	2.5	—	—	—	P 79	Ford	79	68	Karl Johan Steinheim, 9425 Sandsøy
66 Kåre	10.2	3.1	—	—	—	P 71	Perkin	86	72	Sigmund Lind, 9426 Bjarkøy
70 kr Tik	7.2	2.3	—	—	—	T 52	Marna	58	8	Johan Haugen, 9426 Bjarkøy
71 å Steggen	5.0	1.8	—	—	—	P 75	Yamaha	75	15	Birger Eilertsen, 9427 Meløyvær
73 k Steggen	* 9.0	3.5	—	8	—	T 39	Scania	73	80	Henry Pettersen mfl, 9420 Lundenes
76 kr Hyrnefjell	* 8.6	2.7	—	7	—	P 75	MWM	75	51	Karl Krøtø mfl, 9427 Meløyvær
78 k Morten	7.8	2.5	—	—	—	T 68	Sabb	68	6	Berg Norheim mfl, 9425 Sandsøy
80 å Mads	5.0	1.8	—	—	—	P 74	Yamaha	74	15	Leif Paulsen, Krøttøy, 9427 Meløyvær

T-BK Bjarkøy — T-D Dyrøy

Farkostens nummer, type og navn	Meter			Tonn		Matr. Bygge- år	Motor		Eierens (den korresponderende redør) navn og postadresse
	Lengde	Bredde	Dybde	I	II		Merke	Bygggear	
81 kr Flid	7,6	2,8	—	—	—	T 57	Sabb	73	30 Jan Erik Normann, 9425 Sandsøy
84 å Ståle	5,3	1,7	—	—	—	P 77	Evinr	77	25 Bernhard Myrvang, 9425 Sandsøy
85 å Gøril	8,1	2,8	—	—	—	P 77	Merc	77	42 Bjarne Andreassen, 9425 Sandsøy
87 å Viking	4,7	1,4	—	—	—	P 69	Evinr	72	4 Harald Martinussen, 9426 Bjarkøy
89 å Bergtora	5,0	1,1	—	—	—	T 60	Mercur	77	4 Arnt Arntsen, 9420 Lundenes
90 kr Norving	* 8,1	3,1	—	—	—	T 73	Perkin	73	35 Olger Myrvang, 9425 Sandsøy
91 å Lill	5,0	1,8	—	—	—	T 78	Mercur	78	7 Ivar Fenes, 9420 Lundenes
93 å Morild	5,3	2,0	—	—	—	P 79	Johns	79	35 Eldar Pettersen, 9427 Meløyvær

T-D Dyrøy — tilsynsmann: Fisk.rettlederen i Dyrøy, Boks 68, 9340 Brøstadbotn

1 å Sandnes	* 6,9	2,5	—	—	—	P 73	Sabb	73	18 Oleiv Johnsen, 9343 Langhamn
2 å Ronny	5,3	1,9	—	—	—	P 81	Johns	81	20 Martin Bekken mfl, 9340 Brøstadbotn
3 å Sektor	* 8,3	2,8	—	9	—	T 78	BMC	78	50 Magnar Hanssen, Merkesnes, 9343 Langhamn
4 å Anita	5,0	1,7	—	—	—	T 65	Yamaha	73	8 Hjalmar Brok, 9340 Brøstadbotn
6 å Frank	4,7	1,7	—	—	—	P 70	Johns	68	6 Martin Bekken, 9340 Brøstadbotn
8 å Flipper	4,4	1,2	—	—	—	P 75	Volvo	80	9 Berge Ryvoll, 9340 Brøstadbotn
9 å Lita	5,0	1,7	—	—	—	T 60	Johns	72	6 Bernhart Knutsen, 9340 Brøstadbotn
11 å Bolle	4,5	1,6	—	—	—	P 85	Johns	85	10 Torleif Bolle, 9340 Brøstadbotn
12 å Petrus	6,2	2,0	—	—	—	T 62	Sabb	62	8 Per Paulsen, 9343 Langhamn
14 T.H.Junior	8,6	2,7	—	7	—	P 74	MWVM	81	51 Tor H.Torgersen, 9343 Langhamn
15 kr Rufus	8,6	2,7	—	—	—	P 69	Sabb	69	16 Malvin Torsteinsen, 9340 Brøstadbotn
16 å Pilen	5,9	1,8	—	—	—	T 56	Marna	56	5 Reidar Broks, 9340 Brøstadbotn
18 å Sjesprøit	5,0	1,6	—	—	—	T 65	Evinr	65	4 Ottar Tollefsen, Faksfjord, 9340 Brøstadbotn
21 å Stella	4,7	1,6	—	—	—	T 65	Johns	69	6 Halvdan Hansen, 9340 Brøstadbotn
22 å Stjerna	4,5	1,7	—	—	—	T 74	Yamaha	77	3 Almar Broks, 9340 Brøstadbotn
23 Blinken	* 9,4	3,0	—	7	—	P 77	MWVM	77	102 Per H.Paulsen, 9343 Langhamn
24 kr Stig Rune	* 8,5	2,9	1,0	—	—	P 86	Volvo	86	130 Børge R.Johnsen, Elvevoll, 9349 Brøstadbotn
25 å Anna	4,7	1,5	—	—	—	T 62	Cresc	62	4 Trygve Olsen, 9340 Brøstadbotn
26 å Seifisk	4,3	1,5	—	—	—	P 71	Johns	74	6 Jens Jensen, 9340 Brøstadbotn
27 å Sivert	4,3	1,8	—	—	—	P 80	Marin	80	8 Halstein Danielsen, 9343 Langhamn
28 å Stabben	7,2	2,5	—	—	—	T 67	Sabb	66	10 Leif Danielsen, 9343 Langhamn
29 å Prikken	5,0	1,8	—	—	—	T 62	Yamaha	75	5 Olav Hals, 9343 Langhamn
30 å Trim	4,3	1,5	—	—	—	P 72	Yamaha	73	5 Frits Kristiansen, 9343 Langhamn
31 å Duck 2	4,5	1,5	—	—	—	P 75	Johns	75	9 Alf Schjøberg, 9343 Langhamn
32 å Pantern	4,3	1,5	—	—	—	P 81	Yamaha	82	3 Odd S.Nikolaisen, 9340 Brøstadbotn
33 å Børingfisk	4,3	1,5	—	—	—	T 68	Evinr	76	20 Jan-Egil Arnesen, 9340 Brøstadbotn
34 kr Dyrøy	* 10,5	3,1	1,6	—	—	P 81	Perkin	81	62 Harald Holm, 9340 Brøstadbotn
35 kr Vestar	* 8,1	2,4	—	4	—	T 72	Sabb	72	22 Olaf Abrahamson, 9340 Brøstadbotn
36 å Åshild	4,7	1,5	—	—	—	T 80	Johns	80	6 Gunnar Chruickshank, 9340 Brøstadbotn
37 å St.Maria	4,7	1,5	—	—	—	T 66	Mercur	72	7 Gjermund Nikolaisen, 9340 Brøstadbotn
38 kr Ruske	7,6	2,6	—	—	—	T 81	Sabb	81	22 Hans Karlsen, Løkvoll, 9343 Langhamn
39 kr Putten	7,0	2,5	—	—	—	P 81	Yanmar	81	20 Ole Sivertsen, 9343 Langhamn
40 å Svein Erling	4,3	1,5	—	—	—	T 68	Evinr	70	4 Jens Nergård, 9340 Brøstadbotn
41 Aud	8,5	2,8	—	—	—	P 86	Perkin	84	72 Johan K.Haugli, 9343 Langhamn
42 å Roy	4,8	1,7	—	—	—	P 71	Cresc	63	4 Harald Ottesen, 9343 Langhamn
43 Annichen	5,5	2,1	—	—	—	P 87	Suzuki	87	65 Asbjørn Heitmann, 9340 Brøstadbotn
44 kr Fjordfangst	* 7,9	2,9	—	4	—	T 77	Sabb	79	30 Halstein Danielsen, 9343 Langhamn
45 kr Tøffe	7,6	2,7	—	—	—	T 71	Sabb	71	22 Sigmund Henriksen, 9343 Langhamn
46 å Cap	5,1	1,5	—	—	—	T 65	Mercur	65	4 Kasper Ottesen, 9343 Langhamn
47 å Skarven	5,3	1,8	—	—	—	T 65	Yamaha	77	3 Peter Paulsen, 9343 Langhamn
48 å Elin	* 7,8	2,6	—	—	—	T 81	Sabb	81	22 Einar Sletten, 9343 Langhamn
49 å Laksen 1	4,3	1,2	—	—	—	T 45	Johns	66	3 R.Sørkjord, 9340 Brøstadbotn
50 å Fiskerjenta	4,8	1,5	—	—	—	T 65	Johns	65	3 Peder Solvang, Faksfjord, 9340 Brøstadbotn
51 å Tenna	4,3	1,5	—	—	—	P 73	Yamaha	76	5 Magne Rubbås, 9340 Brøstadbotn
52 å Maks	7,6	2,3	—	—	—	T 69	Sabb	68	8 Hans K.Hansen, 9340 Brøstadbotn
54 å Gunnhild	5,0	1,8	—	—	—	T 77	Evinr	77	6 Aksel Johansen, 9343 Langhamn
55 å Flukt	6,2	2,1	—	—	—	T 72	Marna	55	4 Albert Broks, 9340 Brøstadbotn
57 s Blåtind	* 11,9	3,8	—	13	—	T 27	Union	33	30 Magne Kristoffersen, 9340 Brøstadbotn
58 å Killi	4,7	1,2	—	—	—	T 65	Yamaha	77	5 Sverre Killi, 9340 Brøstadbotn
59 å Pil	6,5	1,8	—	—	—	T 35	Taifun	56	3 Jakob Tiller, 9343 Langhamn

Farkostens nummer, type og navn	Meter			Tonn		Matr.	Bygge- år	Bygge- Merke	Motor Byggeår	H.K.	Eierens (den korresponderende reder) navn og postadresse
	Lengde	Bredde	Dybde	I	II						
60	Peder Junior	* 10.5	3.8	—	14	—	P 82	Volvo	87	211	Inge Samuelsen, Espenesbogen, 9340 Brøstadbotn
61 kr	Havblikk	* 10.6	3.3	—	6	—	T 50	Marna	69	48	Edmund Rydningen, 9340 Brøstadbotn
62	Albing	* 8.5	2.7	1.0	5	—	P 87	Mitsub	87	65	Walter Sletten, 9340 Brøstadbotn
64 å	Pål	5.6	2.2	—	—	—	P 81	Evinr	81	25	Karl Johansen, 9343 Langhamn
66 å	Havblikk	4.7	1.5	—	—	—	T 77	Mercur	71	9	Torgeir Nikolaisen, 9340 Brøstadbotn
68 å	Alka	5.6	2.2	—	—	—	T —	Yamaha	72	5	Torvald Broks, 9340 Brøstadbotn
71 kr	Unni	7.5	2.8	—	—	—	T 68	Marna	72	42	Ole Jakobsen, 9340 Brøstadbotn
75 å	Bjørn	4.0	1.4	—	—	—	P 74	Mercur	74	7	Bjørn-Ove Heitmann, 9340 Brøstadbotn
76 å	Nina	5.0	1.8	—	—	—	P 78	Johns	81	15	Olaf Torsteinsen, 9340 Brøstadbotn
78 å	Gangge-Rolv	5.6	1.8	—	—	—	T 58	Evinr	58	5	Erling Klæboe, 9343 Langhamn
79 å	Lena	7.3	2.7	—	—	—	T 70	Sabb	—	12	Arne Storteig, Espenesbogen, 9340 Brøstadbotn
81 å	Gard	4.7	1.5	—	—	—	T 55	Cresc	71	4	Jørgen Olsen, 9343 Langhamn
83 å	Snøgg	6.4	2.2	—	—	—	T 51	Sabb	67	5	Erling Kjærøvik, 9343 Langhamn
84 å	Rasken	5.3	1.9	—	—	—	P 81	Johns	81	20	Arvid Sletten, 9340 Brøstadbotn
88 å	Tika	4.9	1.5	—	—	—	T 61	Cresc	65	4	Torgeir Torgersen, 9343 Langhamn
89 å	Lilla	6.4	2.3	—	—	—	P 69	Sabb	69	8	Ernst Hoffstrøm, 9343 Langhamn
94 å	Snøgg	4.9	1.6	—	—	—	T 49	Taifun	58	2	Nils Klæboe, 9343 Langhamn
99 å	Laksen	5.9	1.5	—	—	—	T 57	Apollo	59	3	Alf Jensen, 9343 Langhamn
100 kr	Nergård Senior	* 39.5	7.0	5.9	255	320	S 57	MWM	85	850	Jens Nergård mfl, 9340 Brøstadbotn
107 å	Fisk	4.3	1.5	—	—	—	P 78	Johns	75	6	Walter Sletten, 9340 Brøstadbotn
111 å	Seien	4.8	1.5	—	—	—	T 58	Taifun	60	3	Tr. Torgersen, 9343 Langhamn
114 kr	Rubben	6.9	2.5	—	—	—	P 73	Sabb	73	22	Magne Rubbås, 9340 Brøstadbotn
121 å	Sally Marie	4.7	1.5	—	—	—	T 66	Cresc	75	4	Peder Stien, 9340 Brøstadbotn
122 å	Teisten	4.7	1.7	—	—	—	T 62	Husqv	62	4	Heitmann Hind, 9340 Brøstadbotn
133 å	Snorre	5.0	1.5	—	—	—	T 48	Husqv	63	4	Andor Broks, 9340 Brøstadbotn
137 å	Letten	4.7	1.5	—	—	—	T 63	Johns	81	6	Hans Kr.Hansen, 9340 Brøstadbotn
139 å	Laila	5.3	1.5	—	—	—	T 62	Cresc	63	4	L.Pedersen, 9340 Brøstadbotn
140 å	Finn-Erik	7.2	2.2	—	—	—	T 67	Sabb	67	8	Hermod Hansen, Espenesbogen, 9340 Brøstadbotn
148 å	Luna	4.7	1.5	—	—	—	T 59	Evinr	63	5	Magnus Broks, 9340 Brøstadbotn
149 å	Liv	5.0	1.5	—	—	—	T 63	Albin	65	6	O.Abrahamson, 9340 Brøstadbotn
152 å	Bratt	5.0	1.5	—	—	—	T 55	Kjøpp	50	3	H.Arntsen, Espenesbogen, 9340 Brøstadbotn
153 å	Viken	6.9	2.4	—	—	—	T 61	Sabb	61	8	William Gudbrandsen, 9343 Langhamn
157 å	Joll	4.3	1.2	—	—	—	T 53	Johns	66	3	O.Korneliussen, 9340 Brøstadbotn

T-G Gratangen — tilsynsmann: Fisk.rettil. i Harstad, Boks 199, 9401 Harstad

5 kr	Roaldsen Senior	* 49.7	8.6	4.9	—	654	S 76	MAK	75	1600	Kornelius Roaldsen mfl, 9470 Gratangsbotn
7 kr	Falken	* 8.1	2.7	—	—	—	P 81	Ford	81	42	Dagfinn Johnsen, 9460 Myrlandshaugen
8 å	Trim	5.0	1.8	—	—	—	T 78	Mercur	78	5	Toralf Johnsen, 9470 Gratangsbotn
9 å	Jarle	5.6	2.2	—	—	—	T 75	Tomos	78	4	Jarle Eriksen, 9470 Gratangsbotn
10	Rektos	* 9.9	2.9	—	8	—	P 73	Perkin	73	95	R.Shjeldrup Nikolaisen, 9446 Grovfjord
11 å	Tyren	5.6	1.7	—	—	—	T 72	Briggs	80	9	Lekong Pedersen, 9470 Gratangsbotn
12 å	Donald Duck	4.7	2.0	—	—	—	P 75	Mercur	75	10	Halvtan Richardsen, 9470 Gratangsbotn
15 å	Sortebekksplissa	4.7	1.8	—	—	—	T 58	Clint	60	4	O.O.Olsen, 9470 Gratangsbotn
16 å	Ravn	4.5	1.4	—	—	—	P 76	Mercur	75	7	Olav Richardsen, 9470 Gratangsbotn
17 kr	Storøy	* 8.4	2.8	—	—	—	P 82	BMW	82	47	Geir Lundberg mfl, 9470 Gratangsbotn
20 å	Ellen Dordy	4.4	1.6	—	—	—	P 81	Johns	81	6	Enok Martinsen, 9470 Gratangsbotn
21 kr	Sjøberg	* 7.8	2.7	.9	—	—	T 59	Sabb	70	20	Stein B.Hansen, 9470 Gratangsbotn
22 kr	H.M.Hansen	7.8	2.9	—	—	—	T 73	Sabb	73	22	Mikal Hansen, 9470 Gratangsbotn
23 kr	Trygg	6.9	2.2	—	—	—	T 54	Sabb	61	6	H.M.Johnsen, 9470 Gratangsbotn
27 å	Brødrene	5.6	1.1	—	—	—	T 62	Marna	58	5	Agnar Andreassen, 9460 Myrlandshaugen
28 kr	Sektor	* 8.1	3.0	—	—	—	P 82	Volvo	82	73	Bjarne Jensen, 9470 Gratangsbotn
29 å	Askeladd	4.7	1.6	—	—	—	P 75	Mercur	75	15	Roald Martinsen, 9460 Myrlandshaugen
34 å	Tor Ildar	5.0	1.7	—	—	—	P 73	Mercur	73	7	Magne Eklund, 9470 Gratangsbotn
40 kr	Skeisund	* 9.9	3.0	—	9	—	P 85	Ford	85	78	Johan J.M.Johnsen, Lavik, 9460 Myrlandshaugen
41 å	Asbjørg	4.6	1.6	—	—	—	P 83	Mercur	83	8	Johan Tomasen, 9470 Gratangsbotn
42 s	Kjellstø	7.0	2.5	—	—	—	P 84	Perkin	85	35	Bjarne Johnsen mfl, 9470 Gratangsbotn
44 å	Neptun	* 7.2	2.3	.7	—	—	T 63	Sabb	64	10	Hilmar Hansen, Sandnes, 9470 Gratangsbotn
45 å	Småen	5.6	1.5	—	—	—	T 48	Clint	64	3	Johan Jensen, 9460 Myrlandshaugen
47 kr	Vårglimt	7.5	2.8	—	—	—	T 54	Merc	67	37	Martinus Ingvaldsen, 9470 Gratangsbotn
48 s	Jan Roger	6.9	2.2	—	—	—	T 69	Sabb	43	9	Asbjørn Markussen, 9460 Myrlandshaugen

T-G Gratangen — T-H Harstad

Farkostens nummer, type og navn	Meter			Tonn		Matr.	Bygge-		Motor			Eierens (den korresponderende reder) navn og postadresse
	Lengde	Bredde	Dybde	I	II		år	Merke	Byggeår	H.K.		
49 kr	Skarven	* 7.7	2.6	1.0	—	—	P	86	Volvo	85	43	Hans M. Johnsen, 9470 Gratangsbøtn
51 k	Anne Kari	7.9	2.8	—	—	—	S	82	Perkin	78	62	Daniel Jacobsen, Arstein, 9470 Gratangsbøtn
53 å	Parat	5.0	1.8	—	—	—	P	57	Johns	57	9	Karl Sørensen, 9460 Myrlandshaugen
54 å	Skrubben	4.8	1.4	—	—	—	T	67	Mercur	66	6	Johan Fr. Mikkelsen, Hesjøb., 9460 Myrlandshaugen
56	Amigo	* 15.3	4.5	—	22	—	P	81	Cumm	81	355	Stig Dinensen, Joldvik, 9470 Gratangsbøtn
63 kr	Oddbjørn	* 9.0	2.8	—	7	—	T	59	BMC	77	97	Noralf Nilsen, Foldvik, 9470 Gratangsbøtn
65 å	Karstein	5.0	1.8	—	—	—	P	79	Yamaha	79	15	Karstein Johnsen, 9470 Gratangsbøtn
68 kr	Østbas	* 48.0	8.0	5.1	—	522	S	63	Alpha	72	1500	K/S Odd Lundberg A/S, (e.Lundberg), 9470 Gratangsbøtn
69 å	Skjærklakk	4.7	1.8	—	—	—	T	67	Husqva	67	5	Ove Johnsen, 9470 Gratangsbøtn
70 å	Snøgg 3	5.1	1.5	—	—	—	T	47	Jap	58	2	Johs.Lavik, 9460 Myrlandshaugen
75 å	Briggen	5.0	1.5	—	—	—	T	32	Briggs	58	2	K.Kristiansen, 9460 Myrlandshaugen
77 å	Sjeregga	7.2	2.5	—	—	—	T	59	Sabb	59	5	Henry Ingebrigtsen, 9470 Gratangsbøtn
83 å	Petter	5.0	2.0	—	—	—	T	73	Yamaha	75	28	Petter Furås, 9470 Gratangsbøtn
89 å	Bergsli	4.7	1.5	—	—	—	T	—	Mercur	75	7	Paul Bergsli, 9470 Gratangsbøtn
92 å	Vikan	5.0	1.4	—	—	—	T	47	Cresc	60	3	Emil Pedersen, 9460 Myrlandshaugen
95 å	Mona	4.8	2.7	—	—	—	P	82	Yamaha	82	15	Kurt Pettersen, Foldvik, 9470 Gratangsbøtn
99 å	Hilde	6.2	1.8	—	—	—	T	60	Sabb	59	5	Alfred Hartviksen, 9446 Grovfjord

T-H Harstad — tilsyns mann: Fisk.Rettlederen i Harstad, Boks 199, 9401 Harstad

2 ht	Gisund	* 50.7	10.3	—	467	—	S	79	Wichm	78	2100	S.Troms Fisk.sel.A/S, Boks 504, 9401 Harstad
3 ht	Nord Rollnes	* 45.4	9.2	—	299	—	S	76	Deutz	75	1500	Y.Rølløya Fisk.Samv., Boks 504, 9401 Harstad
5 ht	Sør-Troms	* 45.4	9.2	—	299	—	S	71	Deutz	71	1500	S.Troms Fisk.sel.A/S, Boks 504, 9401 Harstad
7 ht	Kasfjord	* 45.4	9.2	—	299	—	S	74	Deutz	73	1500	S.Troms Fisk.sel.A/S, Boks 504, 9401 Harstad
8 kr	Elin J	* 9.5	3.2	1.2	8	—	P	70	Sabb	70	60	Nils Johansen, Nerbotnvn 5a, 9400 Harstad
10 kr	Fred-Hugo	* 15.5	4.6	—	24	—	T	82	Scania	85	291	Agnar J.Olsen, 9422 Aun
13 å	Pluto	4.4	1.6	—	—	—	P	74	Johns	74	6	Ottar Olsen, 9423 Grøtavær
14 kr	Prektig	* 15.0	4.3	—	17	—	P	78	Cumm	77	220	Gunnar Olsen, 9422 Aun
15 kr	Høybrus	* 9.5	3.3	—	7	—	P	72	Sabb	78	68	Adolf Aspensen, 9433 Sørvik
16	Senjafjell	* 14.9	5.5	2.4	—	—	A	87	Isuzu	87	405	John Jensen, Toppennvn 6, 9405 Kanebogen
17 kr	Nils Malvin	* 9.2	3.1	1.0	—	—	P	84	Sabb	84	127	Svein J. Johnsen, Hinnesteinvn. 60d, 9438 Breivika
18 å	Pia	7.3	2.2	—	—	—	T	66	Sabb	66	8	Per Vaskinn, 9420 Lundenes
19 kr	Lill-Anne	* 9.3	3.0	—	8	—	P	72	Perkin	72	62	Odd N.Johansen, Stokkemyrvn. 19, 9405 Kanebogen
20 kr	Blåtind	* 12.5	3.5	—	12	—	T	39	Scania	66	75	A.Sareussen, Blåv.Bakken 3, 9400 Harstad
22	Unni	6.7	2.6	—	—	—	P	73	Volvo	73	130	J.S.Johnsen, Bårnakkv.4, 9400 Harstad
24 kr	Gerd Møi	* 9.3	3.1	—	—	—	P	83	Perkin	82	72	Ragnar Jenssen, Markv.14b, 9400 Harstad
25 kr	Nyken	* 9.0	3.3	—	6	—	T	72	Sabb	85	85	Erling Johnsen, Ruggvikvn 41, 9438 Breivika
27 å	Leif-Ole	* 4.4	1.6	—	—	—	P	71	Mercur	73	7	Ole N.Olsen, 9423 Grøtavær
28 å	Bror	6.5	1.9	—	—	—	T	38	Sabb	56	4	Knut Eilertsen, Fuskevåg, 9400 Harstad
29 kr	Tarvikbøen	* 11.4	3.7	—	10	—	T	76	Scania	77	171	Walter Pedersen, Skogyn 68, 9400 Harstad
30 kr	Stig Magnar	* 8.5	3.2	—	—	—	T	81	Perkin	81	72	Svein S.Johnsen, Nordvik, 9433 Sørvik
31 å	Knut-Arne	7.8	2.6	—	—	—	T	68	Sabb	68	16	Henrik Brattstj, 9423 Grøtavær
32 kr	Sonja	* 9.4	3.0	—	9	—	P	76	Perkin	82	95	Kjell Jensen, Breivik, 9400 Harstad
33 kr	Kosen	* 9.4	2.9	—	—	—	P	80	Ford	79	130	Ingvald Helø, Naustvg.3, 9400 Harstad
35	Sverre-Thomas	* 8.0	2.8	1.3	4	—	P	87	Cumm	87	76	Einar Chruickshank, Trondenesvn 99, 9400 Harstad
36 kr	Slettabuen	* 14.6	4.4	—	21	—	T	62	Volvo	77	210	Tor Moe, Bratthollet 7, 9405 Kanebogen
37 kr	Holtegutten	7.8	2.9	—	—	—	T	63	Sabb	62	16	Lovin Rydningen, Borggt.48, 9400 Harstad
39	Dukat	* 7.4	2.6	—	—	—	P	84	Yanmar	84	33	John Torbergesen, Kilbotn, 9438 Breivika
40 k	Kilholm	* 13.7	4.2	—	15	—	T	62	Scania	82	131	Jens B.Jensen, 9438 Breivika
41 kr	Bamse	* 8.2	2.9	—	5	—	T	73	MWM	84	51	Ole Iversen, Møllv.21, 9400 Harstad
42	Lønnegga	* 10.6	3.8	—	—	—	P	83	MWM	83	102	Jan Ludvig Jørgensen, 9423 Grøtavær
45 kr	Audhild	* 10.5	3.5	—	9	—	T	39	Bedf	72	120	K.M.Olsen, Fruhallarn 4a, 9405 Kanebogen
47 å	Varg	7.5	2.3	—	—	—	T	48	Sabb	48	5	Iver Jensen, St.Olavsgt.98, 9400 Harstad
49 å	Grete	7.1	2.6	—	—	—	P	81	Yanmar	81	22	J.H.Rikardsen, Heggen Alle, 9400 Harstad
51 kr	Vito	* 8.8	2.9	.8	—	—	T	59	Ford	82	68	Jørgen K.Fredheim, 9420 Lundenes
53 kr	Karl-Henrik	* 7.2	2.6	—	—	—	P	83	BMW	82	45	Leif A.Karlsen, 9430 Gausvik
54	Harstadbuven	* 10.6	3.4	1.8	12	—	P	77	MWM	77	102	B.Markussen, Storgt.46, 9400 Harstad
55 å	Bølgen	7.5	2.5	—	—	—	P	69	Sabb	69	16	Arlid Pettersen Moe, 9400 Harstad
57 ht	Persfjord	* 46.5	9.0	—	299	—	S	71	MAK	70	1500	Ocean A/S (Håkon Hansen), Boks 963, 9401 Harstad
59 å	Seien	4.2	1.5	—	—	—	P	75	Evinr	70	9	A.Svendsen, Kasfjord, 9400 Harstad
60	Cado	* 8.6	2.7	—	7	—	P	74	MWM	74	68	Birger Olsen, 9424 Kjøtta

Farkostens nummer, type og navn	Meter			Tonn		Matr.	Bygge- år	Motor		Eierens (den korresponderende reder) navn og postadresse		
	Lengde	Bredde	Dybde	I	II			Merke	Byggeår		H.K.	
62 kr	Flipper	* 8.5	3.0	—	6	—	T	67	Ford	76	62	Hans Larsen, 9423 Grøtavær
63 kr	Veslegutt 2	8.3	2.7	—	—	—	T	59	Nogva	63	14	Karl Berg, Kilbotn, 9400 Harstad
64 kr	Altevåg	* 11.3	3.5	1.5	—	—	T	45	Volda	54	22	Kåre Ringberg mfl, Ringberg, 9400 Harstad
65 kr	Stubben	9.0	2.9	—	4	—	T	29	Rapp	57	1	Ivar Mikalsen, Kilbotn, 9438 Breivika
66 k	Nordsjø	* 12.1	3.2	—	14	—	T	37	Scania	70	153	Ivar K.Olsen, 9422 Aun
67 kr	Forsøk	* 7.7	2.7	—	—	—	T	71	Bedf	71	54	Knut Særi, 9420 Lundenes
68 kr	Kurt-Frode	* 9.3	3.0	—	—	—	T	71	Perkin	79	62	Kåre Heimtun, 9423 Grøtavær
70 å	Sputnik	4.9	1.8	—	—	—	P	71	Johns	66	6	Ole Lind, 9423 Grøtavær
71 kr	Rainer	* 9.1	3.1	1.1	8	—	A	86	Valmet	86	84	Kenneth O.Nilsen, 9424 Kjøtta
72 kr	Varøytind	* 10.3	3.5	—	—	—	T	84	MWM	83	111	Kjell Nilsen, 9424 Kjøtta
73	Ellen Marie	* 6.1	2.5	.6	—	—	P	86	Volvo	86	43	Bjarne Nørmann, Dvergfuruv 27, 9405 Kanebogen
75 kr	Spanstind	* 10.5	3.6	—	11	—	P	81	Scania	69	112	O.Enoksen, Hagebyvn.79 A, 9400 Harstad
76 k	Lillegutt	* 8.7	2.9	—	—	—	T	59	Marna	74	42	Edgar Rasmussen, 9420 Lundenes
77 kr	Havbrått	* 17.3	5.0	—	33	—	T	79	Scania	79	275	Einar Nilsen mfl, 9423 Grøtavær
78 å	Ingun	4.9	1.8	—	—	—	P	83	Mercur	83	7	Jan-Magne Berg, Kilbotn, 9438 Breivika
79 å	Selvågen	5.1	1.8	—	—	—	T	80	Marin	82	6	Kristoffer Halsebø, 9433 Sørvik
80 å	Knerten	5.7	1.7	—	—	—	T	58	Willi	58	2	Magne Dalgeir, 9423 Grøtavær
81 kr	Rundfisk	* 7.9	2.7	—	5	—	T	55	Marna	60	36	Ottar Alvestrand, 9423 Grøtavær
82 kr	Høken	* 9.6	3.0	—	7	—	T	70	MWM	77	68	Rune Jacobsen, St. Olavsgt. 185, 9400 Harstad
83 å	Havhesten	7.1	2.1	—	—	—	T	59	Sabb	61	8	Edvard Særeussen, Oldra, 9438 Breivika
84 å	Tella	6.9	2.4	—	—	—	P	77	Volvo	77	25	Rolf Martinsen, Plassenvn.7, 9405 Kanebogen
85 kr	Nordholmen	* 10.1	3.2	—	8	—	T	72	Ford	72	68	Wilhelm Kvalstad, 9433 Sørvik
86 kr	Havglimt	* 10.8	3.6	1.1	—	—	T	30	Finnøy	56	40	Kåre Pedersen, Skjærstad, 9400 Harstad
87 å	Aud	4.7	1.5	—	—	—	T	52	Johns	76	6	Gunnar Andersen, 9423 Grøtavær
88 kr	Elisabeth	7.2	2.5	—	—	—	P	86	Yanmar	86	44	Jack Lea Markussen, Saturnv 20, 9405 Kanebogen
89 kr	Havnakken	9.4	3.0	—	—	—	P	79	Ford	82	75	B.Thrane, Åsmyrveien 3, 9405 Kanebogen
90 kr	Brunøy	* 8.0	2.7	—	5	—	P	74	Sabb	73	22	Aksel Heggelund, 9, 9423 Grøtavær
92 kr	Nordkapp 3	* 15.7	4.9	—	24	—	T	39	Scania	67	153	A.Bakken, Heggan Alle 30 B, 9400 Harstad
93 å	Svein Erik	5.4	1.8	—	—	—	T	70	Mercur	74	7	Ingvald Bjørklund, 9423 Grøtavær
94 kr	Ternen	* 9.1	2.8	—	—	—	P	74	Perkin	82	109	Henry E.Hansen, Heggenv. 1 C, 9400 Harstad
95 å	Prøven	7.2	2.5	—	—	—	T	56	Sabb	56	5	E.Markussen, 9400 Harstad
97 kr	Lilleba	7.8	2.5	—	—	—	P	52	Merc	76	42	F.E.Johansen, Turslettvn.20, 9438 Breivika
98 kr	Sorbass	* 9.0	2.9	—	—	—	T	77	Sabb	77	30	Ingvald Markussen, Hagebyvn. 47, 9400 Harstad
99 å	Tarsan	7.2	2.5	—	—	—	T	54	Sabb	53	5	Bjarne Hansen mfl, 9420 Lundenes
100 kr	Leyla	7.2	2.6	—	—	—	T	60	Sabb	72	22	Ivar D.Iversen, Kilbotn, 9400 Harstad
102 å	Marna	6.9	2.0	—	—	—	T	34	Marna	34	8	Einar Ringberg, 9400 Harstad
103 å	Tor	5.0	1.8	—	—	—	T	66	Johns	74	4	Olaf Olsen, 9420 Lundenes
104 kr	Trond	7.2	2.9	—	—	—	T	60	Sabb	60	6	Andreas Olsen, Medkila, 9405 Kanebogen
105 å	Snoopy	4.7	1.9	—	—	—	T	70	Johns	82	9	Nils M.Nilsen, 9420 Lundenes
106 kr	Hilde Margrethe	* 11.3	3.7	—	12	—	T	47	Scania	68	175	Kjell Olsen, Valmuebakken 10, 9400 Harstad
107 kr	Viggo 1	7.2	2.8	—	—	—	T	52	Lister	65	13	Øystein Alvestad, 9423 Grøtavær
108 å	Rolltind	5.0	1.8	—	—	—	P	80	Marin	80	20	Odd N. Johansen, Stokkemyrvn.19, 9405 Kanebogen
110 kr	Fauskavåg	* 9.6	3.2	—	—	—	P	82	MWM	81	68	Karstein Andreassen, 9433 Sørvik
111 kr	Nils Jensa	* 15.4	4.9	—	24	—	T	80	Caterp	79	275	Julian Nilsen mfl, 9420 Lundenes
113 å	Neptun	6.6	2.4	—	—	—	T	53	Sabb	81	10	Bjørnar Hansen, Berglundv 21a, 9400 Harstad
116 kr	Karin	* 9.4	3.0	1.0	—	—	T	78	Valmet	86	84	Ottar Nilsen, 9424 Kjøtta
117 å	Mari	4.7	1.5	—	—	—	T	60	Evinr	75	4	Sverre Alvestad, 9423 Grøtavær
118	Kasfjæringen	* 9.4	3.0	—	7	—	P	77	MWM	83	102	H.Jørgensen, Kasfjord, 9400 Harstad
119 å	Roar	4.5	1.6	—	—	—	P	75	Yamaha	77	15	Osvald Larsen, 9438 Breivika
120 kr	Glimt	7.2	2.5	—	—	—	P	85	Yanmar	85	34	Olaf Hansen, Kasfjord, 9400 Harstad
121 å	Dovre	6.2	2.2	—	—	—	T	55	Sabb	55	5	W.Hansen, Kanebergkl.3 D, 9400 Harstad
122 å	Odd	5.9	1.8	—	—	—	T	45	Clint	62	4	N.Jørgensen, 9423 Grøtavær
123 kr	Ansnեսbuen	* 9.4	3.4	—	9	—	T	72	Perkin	72	62	H.Johansen, Liljevn.13, 9400 Harstad
124 kr	Åge Magnor	* 9.1	3.0	—	—	—	P	80	Ford	80	68	E.O.Grønhaug, Krabbenvn.14b, 9430 Gausvik
125 å	Fredbo	5.0	1.8	—	—	—	P	74	Yamaha	74	10	Ivar Vikholt, 9423 Grøtavær
126 å	Lurven	5.1	1.9	—	—	—	P	86	Yanmar	86	25	Arne Telnes, Samaåsen 51, 9400 Harstad
128 kr	Mester	7.1	3.0	—	—	—	T	69	Merc	75	60	Leif Jørgensen, 9438 Breivika
131 å	Kvikk	5.0	1.6	—	—	—	P	72	Yamaha	82	15	P.Flakstad, Trondenesv.63, 9400 Harstad
133 å	Grunnen	5.1	1.5	—	—	—	T	71	Mercur	77	7	Rafael Rasmussen, 9423 Grøtavær
134 å	Måken	6.7	1.9	—	1	—	T	60	Sabb	60	8	Magnar Nyrud, Årbogen, 9430 Gausvik
135 å	Geir	5.0	1.8	—	—	—	P	73	Mercur	73	7	Markus Jørgensen, 9423 Grøtavær
137 kr	Linda	* 8.0	2.9	.6	—	—	P	81	Yanmar	81	22	Arctic Trade (J.O.Nilsen), Skarvn 28, 9400 Harstad

T-H Harstad

Farkostens nummer, type og navn	Meter			Tonn		Matr. år	Bygge- år	Motor		Eierens (den korresponderende reder) navn og postadresse		
	Lengde	Bredde	Dybde	I	II			Merke	Byggeår		H.K.	
138 kr	Linda	7.0	2.5	—	—	—	T	61	Volvo	69	25	Laurits Haukebø, Kanebogåsen 14a, 9405 Kanebogen
140 kr	Namo	* 9.1	3.1	—	—	—	T	79	Ford	82	78	Dagfinn Nilsen, 9424 Kjøtta
141 kr	Sandvåg	* 10.5	3.3	—	9	—	T	48	Heimd	65	20	Partsed.Reppen & Co., 9400 Harstad
143 å	Alken	4.8	1.9	—	—	—	T	67	Johns	67	10	Kyrre Holm, Skjærstad, 9400 Harstad
146 kr	Karina	7.2	2.3	—	—	—	P	82	Bedf	74	68	Hans Stoltenberg, Årnes, 9400 Harstad
147 å	Snøgg	5.6	1.7	—	—	—	T	60	Sabb	—	5	Evald Henning Olsen, 9422 Aun
148 å	Fjærpynt	5.3	2.3	—	—	—	T	43	FM	50	5	Jarle Olsen, 9422 Aun
149 å	Gulla	6.9	2.2	—	—	—	T	55	Sabb	50	5	Herlof Hansen, Kaifjord, 9400 Harstad
150	Silje	7.6	2.3	—	1	—	T	71	Sabb	71	10	Halvdan Sørensen, Rødbergvn 37, 9405 Kanebogen
151 å	Erik Arne	4.0	1.2	—	—	—	P	74	Evinr	74	4	Edgar Jensen, Skarv.38 A, 9400 Harstad
152 å	Fjellstad	4.3	1.5	—	—	—	P	78	Evinr	78	10	Julian Nilsen, 9420 Lundenes
153 å	Stihaugbuen	8.1	2.6	—	—	—	T	74	Sabb	74	30	Peder Andreassen, 9424 Kjøtta
154	Tovefjord	* 7.7	2.6	—	—	—	P	81	Sabb	81	30	B.Benjaminson, Tuvslett.36, 9438 Breivika
155 å	Sterkebøen	5.7	2.2	—	—	—	P	74	Sabb	75	10	J.Johansen, Kasfjord, 9400 Harstad
156 å	Roy	5.6	2.0	—	—	—	T	44	Marna	46	5	Peder Hanssen, 9424 Kjøtta
157 kr	Bjørrodd	7.2	2.7	—	—	—	T	52	Sabb	52	5	Erling Rubach, Liljev.8, 9400 Harstad
158 å	Svan	10.9	2.5	—	—	—	T	42	Perkin	52	85	Kåre Bekkvik, 9420 Lundenes
159 kr	Lillegutt	* 8.0	3.0	—	—	—	T	62	Sabb	62	12	Peary Annfinnson, Foholbakken 9d, 9405 Kanebogen
160 å	Terje	6.2	2.1	—	—	—	T	64	Sabb	74	10	Edvin Andreassen, Myrv.14, 9400 Harstad
161 å	Børre	5.6	1.5	—	—	—	T	39	Mercur	61	6	Olav Bjørvik, 9423 Grøtavær
162 å	Frank Tøre	6.5	2.0	—	—	—	T	65	Sabb	65	10	Evald Eridsen, 9423 Grøtavær
163 å	Bønes	9.7	2.9	—	—	—	T	45	Bønes	—	6	Birger Rasmussen, Skjærstad, 9400 Harstad
165 kr	Karina	9.1	3.4	—	—	—	T	85	MWM	78	68	Reidar Johannessen, Skarvn 19, 9400 Harstad
166 å	Fix	5.2	1.7	—	—	—	T	77	Yamaha	77	8	Ragnar Fauskevåg, 9433 Sørvik
167 kr	Marie	7.3	2.7	—	—	—	T	53	Marna	78	36	Lyberg Wang, Skjærstad, 9400 Harstad
171 kr	Tor-Junior	* 7.1	2.6	—	—	—	P	82	Yanmar	82	33	Tor Jørgensen, 9423 Grøtavær
173 å	Lita	6.2	2.4	—	—	—	P	77	Merc	80	56	O.Furu, Fogd Holmboesgt., 9400 Harstad
176 s	Trygg	7.6	2.5	—	—	—	T	49	Sabb	58	6	Olav Bjørvik, 9423 Grøtavær
177 kr	Sjøliv	7.2	2.5	—	—	—	P	82	Isuzu	82	20	Bjarne Olsen, Alvestad, 9423 Grøtavær
178 å	Skarven	5.6	1.8	—	—	—	T	36	Evinr	75	6	Harald Norvik, 9423 Grøtavær
181 s	Fornes	* 10.6	3.6	—	—	—	T	39	Volvo	76	100	Jan Eirik Jørgensen, 9438 Breivika
184 kr	Snøgg	7.5	2.5	—	—	—	T	51	Sabb	57	6	Ingebrigt Henriksen, 9424 Kjøtta
185 å	Nikinen	5.3	1.8	—	—	—	P	69	Evinr	76	25	D.Abelson, Samasjøvn.34, 9400 Harstad
187	Roy Arne	* 9.9	3.3	1.3	—	—	T	82	Perkin	82	72	Arne Ernstsen, Nessev 4b, 9405 Kanebogen
188 kr	Rudi Anita	* 10.2	3.5	—	9	—	T	38	Volvo	74	110	Anton Andersen, Postboks 1005, 9401 Harstad
191 kr	Grøtaværing	* 9.4	3.0	—	—	—	P	81	Ford	81	68	Olaf Larsen, 9423 Grøtavær
192 å	Samba	6.4	2.3	—	—	—	P	79	Yanmar	79	22	Magnuf Vollstad, Fauskev., 9433 Sørvik
195 å	Nisa	5.3	1.6	—	—	—	T	73	Yamaha	69	8	Ivar Pedersen, Gamnes, 9400 Harstad
196 kr	Liljen	8.1	3.1	—	—	—	T	63	Perkin	67	42	Henry Henriksen, 9424 Kjøtta
197 å	Bror	5.9	1.8	—	—	—	T	55	FM	56	6	Hans Berglund, Nordvik, 9433 Sørvik
199 å	Geir	4.3	1.4	—	—	—	T	67	Marin	77	5	Åsmund Hansen, 9420 Lundenes
203 å	Vesla	7.5	2.8	—	—	—	T	66	Sabb	66	8	Magne Dalgeir, 9423 Grøtavær
204 å	Måken	4.5	1.2	—	—	—	T	63	Yamaha	76	8	Harry Hansen, 9422 Aun
205 å	Anne-Marie	4.7	1.5	—	—	—	T	61	Johns	69	4	Herleif Hansen, 9420 Lundenes
206 k	Østein	* 11.9	3.9	—	16	—	T	47	Scania	73	128	William Hansen, 9422 Aun
207 å	Taifun	5.0	1.8	—	—	—	P	83	Merc	83	25	Ernst Eilertsen, Kasfjord, 9400 Harstad
210 å	Teisten	5.3	1.2	—	—	—	T	57	Johns	66	6	Hjalmar Jørgensen, 9423 Grøtavær
211 kr	Junior	* 8.0	2.8	.8	—	—	T	63	Marna	63	16	Leif Skoglund, 9420 Lundenes
216 å	Inga	5.0	1.7	—	—	—	T	30	Yamaha	76	5	Fridtjof Mikkelsen, 9423 Grøtavær
218 kr	Kai Frode	* 9.4	3.0	—	9	—	P	78	Volvo	78	95	Jørgen Isaksen, Torvhågnv.6, 9405 Kanebogen
219 kr	Strandbøen	8.9	2.9	—	—	—	T	66	Sabb	66	16	Odd Ivar Olsen, Kasfjord, 9400 Harstad
220 kr	Havfruen	8.4	2.9	—	—	—	T	66	Perkin	66	35	Asbjørn Hansen, 9423 Grøtavær
221 å	Akkarnes	5.0	1.8	—	—	—	T	72	Mercur	78	7	B.M.Mikalsen, Borggt.46, 9400 Harstad
224 å	Eidar	4.9	1.9	—	—	—	P	78	Mercur	78	20	Odd Andreassen, Åsmyrvn.8, 9405 Kanebogen
225 å	Måken	5.3	1.7	—	—	—	T	50	Evinr	60	5	Tor Alvestad, 9423 Grøtavær
226 å	Nessegutten	5.1	1.9	—	—	—	P	82	Yamaha	82	15	G.Fredheim, Bestebostad, 9420 Lundenes
227 å	Viggo	5.0	1.8	—	—	—	T	67	Evinr	67	15	Øystein Alvestad, 9423 Grøtavær
229 kr	Per	7.3	2.4	—	—	—	T	55	Sabb	60	6	Peder Olsen, Bergsv.44, 9400 Harstad
230 å	Romeo	7.8	2.6	—	—	—	T	72	Sabb	72	22	Odleif Kristiansen, Gamnes, 9400 Harstad
235 kr	Trond	8.0	2.6	—	—	—	T	60	Sabb	65	22	Hans Hansen, 9420 Lundenes
237 å	Pastoren	5.4	1.6	—	—	—	T	—	Mercur	80	9	F.Hansen, Engveien 2, 9400 Harstad
240	Havstjerna	* 11.8	3.8	1.5	—	—	P	81	MWM	81	102	H.Moe, Boks, 9405 Kanebogen

Farkostens nummer, type og navn	Meter			Tonn		Matr.	Bygge- år	Motor		Eierens (den korresponderende reder) navn og postadresse
	Lengde	Bredde	Dybde	I	II			Merke	Byggeår	
241 å Liv Marit	6.3	2.4	—	—	—	T	58	Sabb	61	8 Bjørn Pettersen, 9433 Sørvik
243 å Bjørnar	5.3	1.9	—	—	—	P	79	Johns	79	25 Odd Eilertsen, 9400 Harstad

T-I Ibestad — tilsynsmann: Bertheussen, Ingebrigt, 9450 Hamnvik

1 ht Bollafisk	*	33.5	7.9	—	176	356	S	78	Grenaa	78	810	A/S Ibestadfisk, (Hans N. Hansen), 9450 Hamnvik
2 å Fisk		5.3	2.0	—	—	—	P	81	Yamaha	81	25	Sverre Bertheussen, 9463 Kråkrøhamn
3 kr Øybuen		6.6	2.2	—	—	—	P	83	Sabb	82	18	Halgeir Johnsen, Skog, 9450 Hamnvik
4 å Viggo D.		4.7	1.6	—	—	—	P	71	Johns	71	6	Malvin Danielsen, 9454 Ånstad
6 å Gunnborg		5.1	1.8	—	—	—	T	71	Mercur	71	4	Hans Meyer Lind, Rollnes, 9450 Hamnvik
8 Fjordfangst	*	9.7	3.4	—	11	—	P	80	Perkin	83	150	Tor H. Antonsen, 9454 Ånstad
9 å Norafjell	*	5.0	1.5	—	—	—	T	64	Johns	—	8	Idar Pedersen, Klåpen, 9455 Engenes
11 kr Karin	*	9.4	3.0	—	7	—	P	74	Perkin	73	68	Andor Nikolaisen, 9450 Hamnvik
12 htf Nordstar	*	75.5	13.0	—	1428	—	S	69	MAK	69	2300	K/S A/S Nordstar, Boks 963, 9401 Harstad
13 kr Anita		6.9	2.5	—	—	—	P	72	Sabb	72	10	Anton Lillehaug, 9454 Ånstad
14 å Norpilt		5.1	1.9	—	—	—	P	80	Johns	80	35	Per Magne Pedersen, 9454 Ånstad
15 kr Rollnes	*	8.0	2.7	—	—	—	P	79	Sabb	79	30	Arnold N. Hansen mfl, 9450 Hamnvik
16 å Jeks		4.7	1.6	—	—	—	P	72	Mercur	68	8	Kyrre Kristiansen, 9455 Engenes
19 kr Goldfish	*	10.6	4.2	—	14	—	P	82	MWM	82	102	Kyrre Kristiansen, 9455 Engenes
20 å Zenit		5.0	1.5	—	—	—	P	65	Mercur	65	20	Magnor Johansen, 9455 Engenes
22 kr Frantsen Junior	*	46.4	7.6	—	442	—	S	41	Normo	78	1700	Oleif Frantzen mfl, Skog, 9450 Hamnvik
23 kr Tura	*	9.4	3.0	—	9	—	P	74	Perkin	74	68	Arnt Arvesen, 9455 Engenes
24 å Dørg		4.8	1.5	—	—	—	T	71	Evinr	84	4	Karl Anfinsen, Skog, 9450 Hamnvik
25 kr Straumflu		6.5	2.4	—	—	—	P	82	Yanmar	82	22	Thoralf Lilleng, 9455 Engenes
27 å Vivi		4.3	1.8	—	—	—	P	78	Johns	79	6	Viktor Johnsen, 9450 Hamnvik
28 å Kith-Évy		5.0	1.8	—	—	—	P	74	Yamaha	74	15	Jørgen Langenes, 9455 Engenes
29 å Tor		5.9	2.3	—	—	—	T	61	Sabb	65	10	Ludvig Sivertsen, 9455 Engenes
30 kr Janne Håkon	*	14.1	4.3	—	21	—	T	70	Scania	79	128	Herleif Hansen, Rollnes, 9450 Hamnvik
32 å Huski		5.1	1.5	—	—	—	P	75	Yamaha	75	8	Svein Nilsen, 9455 Engenes
33 å Vikeng		7.2	2.5	—	—	—	T	70	Sabb	70	8	R. Bertheussen, Jektevik, 9455 Engenes
34 å Geir		4.7	2.3	—	—	—	T	70	Yamaha	76	8	Jentoft Solvang, 9450 Hamnvik
35 kr Solheim		7.1	2.6	—	—	—	P	77	Sabb	83	18	Magne Johnsen, Bolla, 9450 Hamnvik
36 å Silda		5.0	2.5	—	—	—	T	55	Evinr	75	4	John Anfinsen, 9450 Hamnvik
38 kr Havgula		7.8	2.2	—	—	—	T	45	Suzuki	82	35	Albert S. Nordhaug, 9455 Engenes
39 å Juno		5.1	1.8	—	—	—	T	62	Evinr	62	10	Henry Årsand, Årsand, 9450 Hamnvik
41 å R.S.		5.0	1.8	—	—	—	P	74	Evinr	75	20	Reidar Solheim, 9455 Engenes
42 å Knut Arne		4.9	1.9	—	—	—	P	80	Mercur	76	7	Fritz Isaksen, Rollnes, 9450 Hamnvik
43 kr Saltværing	*	15.5	5.0	—	25	—	T	72	Volvo	72	210	Håkon Hanssen, Rollnes, 9450 Hamnvik
45 k Geiser	*	12.6	4.4	—	18	—	T	33	Scania	71	153	Johan Noralf Eidissen, Skog, 9450 Hamnvik
47 å Ferro		5.6	1.8	—	—	—	T	56	Cresc	64	4	Inge J. Kristensen, 9463 Kråkrøhamn
48 å Lynet		4.5	1.5	—	—	—	P	80	Yamaha	83	10	Albert S. Norhaug, 9455 Engenes
50 å Hektor		5.0	1.5	—	—	—	P	78	Yamaha	79	26	Hermod Berg, Nordrollnes, 9450 Hamnvik
51 å Cecilie		5.1	1.9	—	—	—	T	76	Mercur	76	7	Hans Johnsen, Rollnes, 9450 Hamnvik
52 kr Bolla		7.2	2.5	—	—	—	P	86	Yanmar	85	44	Per Trane, 9450 Hamnvik
53 å O.K.		4.7	1.8	—	—	—	T	80	Johns	80	6	Karl Karlsen, 9463 Kråkrøhamn
54 å Orion		5.3	2.0	—	—	—	P	85	Suzuki	83	10	Frode Simonsen, 9455 Engenes
55 å Hilmar S.		6.7	2.8	—	—	—	T	80	Sabb	77	10	Einar Simonsen, 9455 Engenes
57 å Lerken		5.6	1.5	—	—	—	T	55	Marna	55	8	K.J. Kristoffersen, Ibestad, 9450 Hamnvik
58 å Svalen		5.6	1.9	—	—	—	T	65	Marna	65	8	Kåre Refsnes, Sørrollnes, 9450 Hamnvik
59 å Iselin		6.1	1.8	—	—	—	P	84	Sabb	84	18	Birger Pettersen, Bolla, 9450 Hamnvik
60 kr Nyvarden	*	31.4	7.0	—	145	—	T	54	Wichm	68	450	A/S Ibestadfisk, 9450 Hamnvik
61 å Hanna		4.7	1.7	—	—	—	P	73	Mercur	81	4	Henry Normann, Selset, 9450 Hamnvik
62 å Ståle		4.4	1.8	—	—	—	P	81	Yamaha	82	15	Edvin Nilsen, Straumen, 9455 Engenes
64 s Kamho		6.4	2.3	—	—	—	P	75	Sabb	75	18	Karl-Ole Thomassen, Bolla, 9450 Hamnvik
65 å Lillian	*	9.0	3.1	—	—	—	T	81	Sabb	81	30	Fridtjof Thrane, Rollnes, 9450 Hamnvik
66 Prøven II		8.1	2.7	—	—	—	P	82	BMW	81	45	Edmund Normann Rollnes, 9450 Hamnvik
67 å Rex		4.7	1.6	—	—	—	T	76	Johns	76	6	Kristian B. Berg, Nordrollnes, 9450 Hamnvik
68 å Kos		5.4	1.9	—	—	—	P	84	Johns	84	20	Ove Nilsen, Straumen, 9455 Engenes
69 kr Øyfangst	*	9.0	3.3	1.0	—	—	T	80	Ford	80	72	Halgeir Johnsen, Breivoll, 9450 Hamnvik
70 å Silver		4.3	1.5	—	—	—	P	81	Yamaha	81	9	Knut Bertin Bertheussen, 9455 Engenes
71 kr Stig Tommy	*	7.6	2.5	—	—	—	P	82	Yanmar	82	33	Knut Horne, Rollnes, 9450 Hamnvik

T-I Ibestad — T-K Karlsøy

Farkostens nummer, type og navn	Meter			Tonn		Matr.	Bygge- år	Motor			Eierens (den korresponderende reder) navn og postadresse
	Lengde	Bredde	Dybde	I	II			Merke	Byggeår	H.K.	
72 kr	Rolløy	* 7.6	2.5	—	—	—	P 82	Yanmar	82	33	Hermød Berg, Nordrollnes, 9450 Hamnvik
73 kr	Havsund	* 10.6	3.8	—	14	—	P 77	Sabb	85	127	Per Hansen mfl, 9455 Engenes
74 kr	Inge	* 9.4	3.0	—	—	—	P 82	Ford	82	68	Åge Eriksen mfl, Klåpen, 9455 Engenes
75 kr	Øror	7.8	2.7	—	—	—	T 50	Sabb	57	6	Kåre Pedersen, 9455 Engenes
76 å	Ingrid	5.0	1.7	—	—	—	P 76	Evinr	78	20	Karstein Nilsen, 9455 Engenes
78 å	Sjøgull	5.0	1.5	—	—	—	T 65	Johns	82	9	Marvin Jensen, 9455 Engenes
79 kr	Tindstø	* 10.8	3.6	—	12	—	T 37	Isuzu	84	145	Albert S.Nordhaug, 9455 Engenes
80	Straumvang	* 10.6	3.8	—	14	—	P 82	MWM	82	102	Arnt K.Simonsen, 9455 Engenes
81 å	Vidar	5.5	1.8	—	—	—	P 73	Evinr	82	20	Per Hansen, 9455 Engenes
82 å	Pål	6.8	3.0	—	—	—	T 69	Sabb	73	10	Magnor Johansen, 9455 Engenes
84 å	Nappen	4.3	1.6	—	—	—	P 81	Suzuki	80	20	Asbjørn Kristiansen, 9455 Engenes
85	Anton Bernhardt	* 14.9	5.0	1.8	24	—	A 87	Scania	86	291	Brødr. Brustad mfl, (Knut B.Brustad), 9454 Ånstad
86	Engenesværing	* 12.8	3.9	—	15	—	P 83	Scania	83	182	Finn Markus Arvesen, 9455 Engenes
87	Vikafisk	* 7.1	2.6	—	—	—	P 84	Sabb	83	30	Nils Pettersen, 9454 Ånstad
88 kr	Jørn Frode	* 9.5	3.1	—	9	—	T 80	MWM	86	112	Knut Bertheussen, 9455 Engenes
89 kr	Sol-Hege	* 9.9	2.9	.9	—	—	P 86	Isuzu	86	80	Viktor Johnsen, Fugleberg, 9450 Hamnvik
90 kr	Juma	* 14.7	4.7	—	24	—	T 63	Scania	63	205	Stein Jonny Eidissen, Skog, 9450 Hamnvik
92 kr	Janne Reidun	* 8.6	2.7	—	7	—	P 72	Perkin	84	72	Randulf Johnsen, Bolla, 9450 Hamnvik
94 å	Amigo	4.6	1.6	—	—	—	P 82	Yamaha	84	8	Geir Eliseussen, 9463 Kråkrøhamn
95 kr	Grunnstein	9.1	3.1	—	—	—	T 59	Ford	71	68	J.W.Johansen, 9450 Hamnvik
96 å	Svalen	5.6	1.8	—	—	—	T 55	Marna	55	5	H.Berglund, Sørrollnes, 9450 Hamnvik
97 å	Fix	4.7	2.0	—	—	—	P 71	Honda	75	8	Reidar Svendsen, 9455 Engenes
98 å	Brurbøen	* 15.1	4.7	—	24	—	T 61	Caterp	81	236	Annar Johan Hansen, Rollnes, 9450 Hamnvik
99 å	Prøven	6.0	2.1	—	—	—	P 85	Sabb	59	8	Eide Jensen, Sørrollnes, 9450 Hamnvik
102	Even	6.3	2.4	—	—	—	P 86	Yanmar	86	34	Arnold Pedersen, Bolla, 9450 Hamnvik
104 kr	Utheim	* 11.9	4.3	—	18	—	T 63	GM	79	183	Gunvald Jensen, Rollnes, 9450 Hamnvik
105	Fjordfisk	9.4	3.2	1.1	7	—	P 80	Sabb	80	68	Hallgeir Nilsen, 9455 Engenes
106 kr	Mjøsend	9.1	3.0	—	—	—	T 72	Perkin	72	62	Kåre Pedersen, Boks 118, 9455 Engenes
119 å	Snøgg	5.9	1.5	—	—	—	T 38	Briggs	63	4	Sigurd Forsaa, 9450 Hamnvik
135 å	Snøgg	6.0	1.8	—	—	—	T 46	Jap	63	5	B.Bertheussen, 9455 Engenes
150 å	Genesaret	5.3	1.5	—	—	—	T 56	Clint	58	4	Jens Enoksen, 9455 Engenes
174 å	Erla	4.7	1.6	—	—	—	T 51	Briggs	65	4	Thoralf Lilleng, 9455 Engenes

T-K Karlsøy — tilsynsmann: Fisk.Rettlederen i Karlsøy, 9130 Hansnes

1 kr	Stadhav	* 33.5	7.1	—	208	—	S 56	Alpha	74	660	Thorbjørn Hansen mfl, 9160 Vannvåg
2 kr	Vannvåg	* 23.4	6.5	—	99	—	S 69	Grenaa	77	500	Trond Mikkelsen mfl, 9160 Vannvåg
3 å	Blikk	8.1	2.8	—	—	—	P 71	Ford	71	68	Eivind Blikfeldt, 9130 Hansnes
4 å	Røder	5.0	1.8	—	—	—	P 77	Mercur	—	20	Sverre Robertsen, 9160 Vannvåg
7 å	Solo	5.3	1.8	—	—	—	T 58	Solo	57	8	Trygve Nilsen, 9160 Vannvåg
8 s	Havella	* 9.8	3.4	—	8	—	T 39	Volda	51	22	Agnar Jenssen, 9160 Vannvåg
9 kr	Grimløy	9.7	3.1	—	—	—	P 72	Ford	72	68	Jonny Richardsen, Dáfjord, 9130 Hansnes
10 kr	Dunøy	* 20.2	5.9	3.1	92	—	T 85	Merc	83	354	Sigmund Ditlefsen mfl, 9150 Stakkvik
11 kr	Mefjordbuen	* 24.5	6.4	—	99	—	S 68	Alpha	78	550	Hjalmar Robertsen, 9130 Hansnes
12 kr	Sjøtun	* 23.4	6.1	—	98	—	S 55	Grenaa	87	500	Harry Pedersen mfl, 9140 Rebbenes
14 kr	Fortuna	* 9.4	3.0	—	9	—	P 77	Ford	77	68	Steinar Robertsen, 9130 Hansnes
15 å	Flipper	5.4	1.6	—	—	—	P 75	Mercur	72	10	H.Johansen, Grunnfjord, 9130 Hansnes
16	Lipella	* 12.3	4.3	—	23	—	P 81	Volvo	81	150	Eivind Larsen, 9166 Vannareid
17 kr	Harald Arne	* 15.6	4.6	—	24	—	T 75	Volvo	75	210	Harald R. Hansen, Fakken, 9160 Vannvåg
19 k	Brottsjø	* 12.1	4.3	—	18	—	T 36	Finnøy	69	42	Trygve Nilsen, 9160 Vannvåg
20	Ann Tove	* 30.8	6.7	5.5	130	226	S 78	Caterp	78	565	Jan Johannessen, 9160 Vannvåg
21	Karlo	* 9.7	3.4	—	12	—	P 79	MWM	79	102	Karly Karlsen, 9150 Stakkvik
22 k	Straumbuen	* 21.4	5.3	—	44	—	T 60	Caterp	84	443	Robert M. Robertsen, 9160 Vannvåg
23 kr	Nordfjell	6.9	2.5	—	—	—	P 81	BMW	81	35	Bjarne Lundberg, 9130 Hansnes
24	Burøyfisk	* 18.5	6.0	3.5	95	—	S 87	Mitsub	87	390	Roald Larsen, Burøysund, 9166 Vannareid
25 kr	Sjøllil	* 13.8	4.3	—	24	—	T 79	Gardn	79	170	Andreas Mortensen mfl, 9160 Vannvåg
26	T.R.K.	6.8	2.4	—	—	—	P 80	Sabb	80	22	Erling Hansen, 9130 Hansnes
27	Kim Andre	* 14.6	4.3	—	23	—	P 80	Cumm	84	300	Gunleif Gabrielsen, 9160 Vannvåg
28 kr	Vårheim	* 8.7	3.0	—	6	—	T 60	Ford	73	68	Tor Mortensen, 9160 Vannvåg
29 kr	Havbåra	* 12.0	3.9	—	12	—	T 44	Ford	76	150	Torbjørn Hansen, 9160 Vannvåg
30	Bjørnes	* 12.8	3.9	—	18	—	P 77	Volvo	77	156	Arnt Nilsen, 9166 Vannareid

Farkostens nummer, type og navn	Meter			Tonn		Matr.	Bygge- år	Motor		Eierens (den korresponderende reder) navn og postadresse		
	Lengde	Bredde	Dybde	I	II			Merke	Byggeår		H.K.	
31	Maiblomsten	* 9.9	3.2	—	12	—	P	80	Perkin	80	62	Kjell Hansen, 9130 Hansnes
32 kr	Vikanes	* 9.9	2.9	.9	—	—	P	85	Perkin	84	72	Ronald J.Eriksen, Vannavalen, 9160 Vannvåg
33 å	Sissel	5.0	1.8	—	—	—	P	76	Yamaha	76	15	Odd-Arne Klemetsen, 9150 Stakkvik
34 kr	Apollo	* 8.4	2.8	—	—	—	P	80	Sabb	80	68	Gudmund Figenschau, 9166 Vannareid
35 å	Sjøgutten	4.5	1.7	—	—	—	P	68	Mercur	69	7	Ole Gabrielsen, 9160 Vannvåg
36 å	Lysgrunn	5.0	1.8	—	—	—	P	76	Evinr	79	15	Olaf Hansen, 9130 Hansnes
38 kr	Bjørnsund	* 9.7	3.4	—	11	—	P	76	MWM	76	102	Paul Marin, 9166 Vannareid
40 kr	Ditlefson	* 15.6	4.7	2.3	34	—	T	69	Volvo	81	120	Odd Konrad Ditlefsen, 9150 Stakkvik
44 kr	May-Britt	* 8.7	2.9	—	6	—	T	62	BMC	72	54	Knut Solberg, 9166 Vannareid
46 å	Tonny	5.0	1.7	—	—	—	P	76	Mercur	75	10	Gunleif Enoksen, 9130 Hansnes
49 å	Raymond	4.7	1.8	—	—	—	T	66	Johns	72	6	Egil Jeremiassen, 9130 Hansnes
50 ht	Havfangst	* 39.8	8.2	—	292	—	S	73	Wichm	73	1250	Guttorm Kristiansen mfl, 9150 Stakkvik
51 kr	Vest-Tind	* 9.5	3.1	—	7	—	P	71	Ford	72	68	Terje Eliassen mfl, 9130 Hansnes
52	Anne Merete	* 14.9	5.4	2.1	24	—	P	85	Isuzu	85	280	Roald Enoksen, 9160 Vannvåg
55 kr	Comet	* 9.7	3.2	—	7	—	T	47	Perkin	69	62	Henry Blikfeldt, 9130 Hansnes
57 å	Bjørn Ståle	* 7.0	2.3	—	—	—	P	77	BMC	77	55	Willy Hansen, 9130 Hansnes
59	Havsjø	* 7.7	2.6	1.0	—	—	P	85	Sabb	85	45	Hans K.Olsen, Kristofferv., 9160 Vannvåg
60 kr	Havfangst 2	* 26.7	6.5	—	121	—	S	69	Calles	69	575	Guttorm Kristiansen mfl, 9150 Stakkvik
63 å	Fisken	6.2	2.2	—	—	—	T	63	Sabb	63	8	Elton Eliassen, 9155 Karlsøy
65 å	Stig Normann	4.3	1.5	—	—	—	T	64	Yamaha	80	7	Nils Nilsen, 9150 Stakkvik
67 kr	Rundskjær	* 10.0	4.1	—	13	—	S	75	Cumm	80	185	Geir B.Nygård, 9150 Stakkvik
70 å	Stornes	4.7	1.5	—	—	—	T	73	Mercur	73	3	Otto Karlsen, 9166 Vannareid
71 kr	Jens Oluf	* 9.4	3.0	—	—	—	P	81	Perkin	81	72	Idar Pedersen, 9130 Hansnes
73 å	Pan	6.5	2.8	—	—	—	P	78	Sabb	79	18	Arnt Pettersen, 9130 Hansnes
76 å	Luna	5.2	1.5	—	—	—	T	40	Johns	67	5	Arnt Jenssen, 9160 Vannvåg
77 kr	Elsa	7.3	2.6	—	—	—	T	55	Volvo	82	61	Sigvald Hansen, 9150 Stakkvik
78 å	Knut Johnny	5.0	1.5	—	—	—	T	67	Cresc	67	4	Kåre Pettersen, 9130 Hansnes
79	Anita	* 7.5	2.5	—	—	—	P	80	Sabb	86	45	Otto Karlsen, 9166 Vannareid
80	G. Senior	8.7	3.0	—	7	—	P	72	Perkin	72	62	Gjetmund Ottesen, 9150 Stakkvik
81 kr	Roger 2	* 8.1	2.7	—	5	—	P	75	Sabb	75	22	K.Hansen, Dåfjord, 9130 Hansnes
82 kr	Olegga	* 8.2	2.9	—	—	—	P	84	Volvo	84	62	Kristian Kristiansen, 9160 Vannvåg
85 kr	Anne-Rose	6.9	2.6	—	—	—	T	72	Sabb	68	22	Ragnvald Eriksen, 9162 Vannavalen
89 å	Valadraum	4.9	1.9	—	—	—	P	75	Mercur	75	10	Halvard Olsen, 9160 Vannvåg
90	Stakkeng	* 12.2	3.8	—	14	—	T	83	Perkin	83	139	Kjell E.Karlsen mfl, 9166 Vannareid
91 å	Småfisk	5.7	2.1	—	—	—	P	81	Yanmar	81	15	Håkon Robertsen, 9078 Hamnes
93 å	Merete	5.3	2.0	—	—	—	P	78	Yamaha	77	25	Bjarne Lundberg jr., 9130 Hansnes
96 å	Big Buster	4.9	1.0	—	—	—	P	86	Evinr	86	40	Jan Tore Jansen, 9160 Vannvåg
98 å	Havblikk	5.4	1.7	—	—	—	P	75	Yamaha	75	15	Peder Benjaminsen, 9130 Hansnes
99	Gunn Kristin	* 9.6	3.4	—	—	—	P	81	Perkin	81	95	Øyvind Valanes, 9160 Vannvåg
100 å	Steinar	4.7	1.4	—	—	—	T	65	Johns	—	6	Asle Kristoffersen, 9160 Vannvåg
101	Kjetil	* 8.6	2.7	—	7	—	P	77	MWM	82	68	Osvald Mikalsen, Boks 34, 9166 Vannareid
103 kr	Brita	7.3	2.5	—	—	—	T	66	Sabb	82	22	Karl Olaisen, 9148 Laukvikvær
104 kr	Mariann	7.2	2.8	—	—	—	T	73	Sabb	73	22	Erling Nilsen, 9166 Vannareid
106 å	Askeladd	5.0	1.8	—	—	—	P	71	Yanmar	82	7	J.L.Johansen, Dåfjord, 9130 Hansnes
107 å	Ralleren	4.3	1.5	—	—	—	T	67	Suzuki	82	9	Georg Andreassen, Futjord, 9140 Rebbenes
108	Båen	* 6.7	2.3	—	—	—	P	81	Sabb	81	22	Ivan Andreassen, 9130 Hansnes
109 å	Snorken	5.6	1.8	—	—	—	T	62	Sabb	77	10	Ottar Isaksen, 9130 Hansnes
110 k	Sæl	* 10.0	3.0	—	7	—	T	46	BMC	71	90	Jens Jenssen, Nordeidet, 9150 Stakkvik
111 kr	Robjørn 2	* 8.4	2.8	—	—	—	P	77	Ford	77	68	Bernt Jakobsen mfl, 9166 Vannareid
112 å	Line	4.7	1.5	—	—	—	P	79	Evinr	70	6	Per Stefanussen, 9130 Hansnes
113 kr	Petri	* 6.8	2.3	—	—	—	P	81	Sabb	80	28	John E.Thomassen, 9166 Vannareid
114 å	Svein	4.7	1.8	—	—	—	T	66	Chrysl	66	20	Alvin Thomassen, 9130 Hansnes
115 å	Spurt	7.8	2.4	—	—	—	T	65	Marna	55	6	Nelkvist Andersen, 9166 Vannareid
116 å	Smart	4.5	1.5	—	—	—	T	66	Evinr	82	7	Hans Johannessen, 9160 Vannvåg
121 å	Brura	6.9	2.5	—	—	—	P	78	Sabb	78	18	Emil Andersen, Torsvåg, 9166 Vannareid
122	Varøy	* 12.8	3.9	—	18	—	P	81	Volvo	81	156	Halvard Kalsen mfl, 9166 Vannareid
123 å	Janne	5.3	1.8	—	—	—	T	56	Evinr	81	4	Ingolf With, 9160 Vannvåg
124	Glimt	* 8.5	2.7	1.1	—	—	P	87	Cumm	87	76	Gunnar Gabrielsen, 9160 Vannvåg
126 k	Fant	* 6.9	2.5	—	—	—	T	74	Perkin	68	35	Harald Olsen, 9166 Vannareid
127 kr	Rango	* 7.5	2.6	—	—	—	P	81	Sabb	81	30	Peder Benjaminsen, 9130 Hansnes
129 kr	Gåsan	6.9	2.5	—	—	—	P	69	Sabb	79	22	Åge Hansen, 9166 Vannareid
130 å	Rio	4.9	1.9	—	—	—	P	78	Johns	66	5	Viggo Schjølberg, 9160 Vannvåg

T-K Karlsøy

Farkostens nummer, type og navn	Meter			Tonn		Matr.	Bygge-		Motor		Eierens (den korresponderende reder)	
	Lengde	Bredde	Dybde	I	II		år	Merke	Byggeår	H.K.	navn og postadresse	
131 å	Fram 2	5.9	2.0	—	—	—	T	64	Sabb	64	8	Johan E. Johansen, 9130 Hansnes
133 å	Frigg	6.2	1.8	—	—	—	T	74	Sabb	74	10	Malvin Olsen, 9166 Vannareid
134 å	Arvid	4.7	1.2	—	—	—	T	66	Johns	66	5	Oddvar Olsen, 9160 Vannvåg
135	Gøril Irene	* 8.6	2.7	—	—	—	P	76	MWM	76	68	Ivar Olsen, 9150 Stakkvik
137 å	Peik	4.3	1.5	—	—	—	P	72	Evinr	80	9	Kurt-Evald Pedersen, 9150 Stakkvik
138	Varg	* 6.9	2.3	—	—	—	P	80	Sabb	—	22	Iwan Figenschou, 9149 Helgøy
141 kr	Frason	* 6.8	2.3	—	—	—	P	76	Ford	76	72	Robert Robertsen, 9160 Vannvåg
142 å	Pål	4.3	1.8	—	—	—	T	68	Cresc	68	5	Magnus Evensen, 9140 Rebbenes
143 å	Boy	4.5	1.8	—	—	—	T	75	Yamaha	83	8	Frithjof Lorentsen, 9166 Vannareid
144 å	Spurven	4.7	1.7	—	—	—	T	69	Johns	—	9	Harald Figenschou, 9149 Helgøy
145	Isfugl	* 8.6	2.7	—	7	—	P	74	Perkin	74	35	Arne Jacobsen, Skogsfjord, 9130 Hansnes
146	Reinøybuen	* 9.8	3.2	—	—	—	P	82	MWM	82	102	Roald Sørensen, 9150 Stakkvik
149 kr	Sjøfuglen	* 7.6	2.4	—	4	—	P	78	Sabb	77	30	Willy Hansen, Vannavalen, 9160 Vannvåg
150 å	Anita	4.3	1.8	—	—	—	T	65	Evinr	68	6	Albert Paulsen, 9140 Rebbenes
154 å	Kari	5.6	2.0	—	—	—	P	75	Johns	75	20	Svein Harald Tårnes, 9166 Vannareid
156 å	Venus	6.2	2.5	—	—	—	T	67	Sabb	70	8	Edmund Henriksen, 9140 Rebbenes
157 å	Tafi	5.5	1.5	—	—	—	P	78	Yamaha	82	28	Julian Lorentsen, Dáfjord, 9130 Hansnes
158 kr	Trude	* 8.1	2.7	—	—	—	P	79	Ford	68	35	Jeremias Andersen, 9166 Vannareid
159 kr	Marianne	* 14.5	4.4	—	21	—	T	68	Caterp	79	235	Sigmund Kristoffersen mfl, 9160 Vannvåg
160 k	Sjøblomst	* 13.9	4.3	—	22	—	T	63	Volvo	73	175	Fredrik Mikkelsen, 9166 Vannareid
162 å	Per	4.3	1.5	—	—	—	P	74	Marin	78	9	Einar Pedersen, 9150 Stakkvik
163 å	Laksen	4.5	1.5	—	—	—	P	73	Yamaha	74	15	Olaf Sjøvik, 9160 Vannvåg
166 å	Svang	4.5	1.4	—	—	—	T	69	Tomos	—	3	Peder Pedersen, 9140 Rebbenes
167 å	Ålen	4.5	1.4	—	—	—	T	69	Carni	69	4	Roald Robertsen, Skorøy, 9160 Vannvåg
169 å	Fjordfangst	5.8	1.8	—	1	—	A	87	Evinr	87	40	Gudmund Jansen, Dáfjord, 9130 Hansnes
170	Vannøybuen	* 8.7	3.2	—	8	—	P	84	Perkin	84	72	Iwan og Harald Figenschou mfl, 9149 Helgøy
172 kr	Vikan	7.5	2.8	—	—	—	T	73	Sabb	73	22	Ottar Eriksen, 9160 Vannvåg
173 kr	Rita	* 7.1	2.3	—	—	—	P	80	Yanmar	84	33	Bjørn Rydningen, 9166 Vannareid
174	Sjåviknes	* 10.6	4.3	1.2	—	—	A	87	Isuzu	87	160	Aksel Sjøvik, 9160 Vannvåg
178	Tunfisk	* 7.5	2.5	—	—	—	P	82	Perkin	82	35	Svein Harald Tårnes, 9166 Vannareid
179 å	Flipper	5.1	1.5	—	—	—	T	68	Evinr	68	10	Rolf Robertsen, 9160 Vannvåg
182 kr	Stein Martin	7.2	3.7	—	—	—	P	83	Kubota	83	32	Karl Karlsen, Torsvåg, 9166 Vannareid
185 å	Svalen	8.4	2.6	—	—	—	T	66	Sabb	66	16	B.Benjaminson, Dáfjord, 9130 Hansnes
186 å	Arne	5.0	1.9	—	—	—	P	72	Yamaha	82	8	Agnar Enoksen, 9133 Lanes
187 å	Kai-Roall	7.2	2.3	—	—	—	T	69	Sabb	69	8	Kåre Figenschau, 9166 Vannareid
188 å	Sletten	5.0	1.5	—	—	—	T	64	Yamaha	76	15	Håkon Pedersen, 9160 Vannvåg
190 kr	Lillettind	7.6	2.5	—	—	—	T	71	Marna	68	36	Gunnar Isaksen, Gamnes, 9130 Hansnes
194 å	Fram	5.0	1.4	—	—	—	T	59	Johns	72	6	Knut Kristensen, 9130 Hansnes
196 å	Svanen	5.3	1.5	—	—	—	T	72	Johns	73	9	Iwan Figenschou, 9149 Helgøy
198	Rolf-Åge	* 8.2	3.0	—	—	—	P	82	Sabb	78	68	Jens Jensen, Nordeidet, 9150 Stakkvik
200 å	Jon-Espen	5.1	1.9	—	1	—	P	87	Suzuki	87	20	Gunnar Hansen, Slettmo, 9130 Hansnes
201 kr	Frode	* 7.6	2.4	—	—	—	P	77	Sabb	77	22	Malvin Olsen, 9166 Vannareid
204	Florry	* 8.6	2.7	1.0	3	—	P	87	Cumm	86	100	Erling Karlsen mfl, 9166 Vannareid
205 å	Torill	5.0	1.7	—	—	—	P	72	Johns	74	20	Alf Nilsen, Grunnfjord, 9130 Hansnes
207 å	Eirin	5.3	1.7	—	—	—	T	70	Volvo	78	20	Astrup Jenssen, 9150 Stakkvik
210 å	Odd Roald	4.7	1.5	—	—	—	T	67	Mercur	67	6	Olav Schjølberg, 9160 Vannvåg
211 å	Glimt	5.0	1.5	—	—	—	T	48	Johns	67	5	Jonny Pettersen, 9150 Stakkvik
212	Einar Magnus	7.5	2.2	—	—	—	P	75	MWM	75	51	Trygve Larsen, 9166 Vannareid
213 å	Linda	* 6.5	2.0	—	—	—	P	79	Sabb	79	18	Paul Andersen, 9166 Vannareid
214 å	Snøgg	4.0	1.5	—	—	—	T	70	Mercur	70	4	Reidar Jensen, 9130 Hansnes
215 å	Liv	5.4	1.8	—	—	—	T	61	Sleipn	53	4	Magne Hansen, 9160 Vannvåg
216 å	Knoll	4.3	1.5	—	—	—	P	75	Johns	75	6	Terje Pettersen, 9130 Hansnes
219 å	Twigig	4.2	1.6	—	—	—	P	84	Tohats	85	12	Odd Ottesen, 9150 Stakkvik
220 å	Torbjørn	4.3	1.8	—	—	—	P	75	Evinr	77	6	Toralf Pedersen, 9150 Stakkvik
221 kr	Sissel Torild	* 21.3	5.5	—	65	—	S	57	Kelvin	72	415	Reidar Tue mfl, 9150 Stakkvik
225 kr	Nils-Eivind	* 9.5	3.3	—	7	—	P	73	Ford	84	68	Karl-H. Olsen, 9150 Stakkvik
226 å	Paul Idar	4.3	1.8	—	—	—	P	77	Motor	74	6	Kjell Fjellstad, 9150 Stakkvik
228 å	Jonny	4.3	1.8	—	—	—	P	77	Yamaha	77	8	Henrik Ditlefsen, 9078 Hamnes
230 kr	Brith	7.5	2.8	—	—	—	T	52	Sabb	78	22	Andor Pedersen, 9140 Rebbenes
231 å	Fyk	5.6	2.1	—	—	—	P	79	Mercur	80	9	Reidar Olsen, 9130 Hansnes
232 å	Trond Jarle	5.0	1.5	—	—	—	T	64	Evinr	67	6	Johannes Larsen, 9150 Stakkvik
235 å	Øra	5.1	2.0	—	—	—	P	74	Suzuki	74	16	Erling Johansen, 9130 Hansnes

Farkostens nummer, type og navn	Meter			Tonn		Matr. år	Bygge- Mærke	Motor		Eierens (den korresponderende reder) navn og postadresse
	Lengde	Bredde	Dybde	I	II			Byggeår	H.K.	
237 å	Kjell	5.0	1.8	—	—	—	P 74	Evinr	74	20 K.T.Sørensen, Gamnes, 9130 Hansnes
239 å	Alken	4.3	1.7	—	—	—	T 68	Cresc	68	4 Alf Hansen, 9130 Hansnes
240	Rudi	8.5	3.0	—	—	—	P 72	Perkin	72	35 Frank Henriksen, Dåfjord, 9130 Hansnes
241	Sandnes	7.3	2.5	—	—	—	P 74	Sabb	74	30 Ludvig Hansen, 9166 Vannareid
242 å	Beate	4.2	1.5	—	—	—	P 82	Tohats	78	12 Herleif Hansen, 9160 Vannvåg
244	Lyngholm	* 10.3	3.1	—	8	—	P 74	GM	73	147 Evald Karlsen, Burøysund, 9166 Vannareid
247	Fagertun	* 12.8	3.9	—	17	—	P 77	Volvo	77	210 Ludvik Andersen, Torsvåg, 9166 Vannareid
248 å	Flyt	4.7	1.8	—	—	—	T 64	Mercur	77	5 Alfred Andersen, 9166 Vannareid
249 k	Beate Veronika	* 12.8	3.9	—	17	—	P 79	Cumm	82	270 Villy Mikkelsen, 9166 Vannareid
250 å	Liza	7.5	2.3	—	—	—	T 64	Sabb	67	10 Elias Eliassen, Dåfjord, 9130 Hansnes
251	Luna	* 8.6	2.7	—	7	—	P 75	MWM	74	51 Jan-Erik Bye, 9160 Vannvåg
252 kr	Vårøy	7.8	2.6	—	—	—	T 52	Sabb	72	22 Jimmy Warvik, Teigen, 9140 Rebbenes
253 kr	Larina	8.2	3.0	—	—	—	P 83	Isuzu	84	50 Hans Mikalsen, Grunntjord, 9130 Hansnes
254 k	Multind	7.2	2.8	—	—	—	T 68	Perkin	80	38 Asmund Robertsen mfl, 9130 Hansnes
255 å	Haks	4.9	1.7	—	—	—	P —	Mercur	71	7 Hans K.Olsen, 9160 Vannvåg
257 å	Øyro	5.6	1.5	—	—	—	T 69	Johns	69	6 Einar Henriksen, 9166 Vannareid
258 kr	Ann Karin	* 9.9	2.9	—	8	—	P 75	Perkin	79	120 Osvald Olsen, 9166 Vannareid
260 å	Lilleguth	5.0	1.5	—	—	—	T 68	W Bend	68	10 Egil Mikalsen, 9166 Vannareid
264 å	Peiken	4.4	1.5	—	—	—	P 68	Johns	71	6 Bjarne Blikfeldt, Fredheim, 9160 Vannvåg
265 å	Beate	5.3	1.7	—	—	—	P 75	Honda	76	7 Viktor Benjaminsen, 9130 Hansnes
266 kr	Stig-Frode	* 9.5	3.0	—	—	—	T 82	MWM	82	68 Wilhelm Eliassen, 9150 Stakkvik
269 kr	Øytind	* 9.1	2.9	—	—	—	T 77	Sabb	77	68 Øystein Henriksen, Vannahmra, 9166 Vannareid
270 kr	Vannbuen	7.8	2.6	—	—	—	P 81	Sabb	76	22 John Eliassen, Dåfjord, 9130 Hansnes
271 kr	Karino	7.4	2.9	—	2	—	T 76	Sabb	75	18 Reidar Thue, 9150 Stakkvik
274 å	Tone	5.0	1.5	—	—	—	T —	Mercur	81	7 Hermod Holst, 9160 Vannvåg
277 å	Hugo	4.7	1.8	—	—	—	P 75	Honda	76	7 Hans Berg-Hansen, 9140 Rebbenes
278 å	Svanen	5.0	1.7	—	—	—	P 75	Evinr	80	20 Aage Friis, Vannavalen, 9160 Vannvåg
280 å	Perlon	5.0	1.7	—	—	—	P 76	Marin	—	25 Oskar Albertsen, 9160 Vannvåg
283 å	Skårungen	6.4	2.1	—	2	—	T 57	Yanmar	84	22 Roy G.Gaasland, Nordeidet, 9150 Stakkvik
284 å	Veronica	5.6	2.1	—	—	—	P 81	Suzuki	80	20 Verner Nilsen, 9160 Vannvåg
286 å	Guttorm	4.3	1.7	—	—	—	P 82	Mercur	82	7 Rudolf Hansen, 9130 Hansnes
287	Skårungen	* 8.2	2.8	—	—	—	T 68	Sabb	67	22 Aksel Sjøvik, 9160 Vannvåg
298 kr	Kvalsberg	7.0	2.6	—	—	—	P 74	Sabb	74	22 Sverre With, 9160 Vannvåg
300 å	Enes	6.5	2.2	—	—	—	P 78	Yanmar	77	20 Egil Nilsen, 9160 Vannvåg
301 å	Karina	4.7	1.8	—	—	—	P 80	Johns	80	7 Henry Nylund, 9130 Hansnes
302 å	Småen	5.4	2.1	—	—	—	P 79	Penta	79	30 Hjalmar Robertsen, Lanes, 9130 Hansnes
303	Bølgen	6.6	2.3	—	—	—	T 59	Sabb	59	16 Gunnar Pettersen, 9155 Karlsøy
305 å	Snøggen	5.0	1.4	—	—	—	T —	Yamaha	71	5 Gunnar Pettersen, 9155 Karlsøy
308 å	Per	4.3	1.5	—	—	—	P 76	Yamaha	—	8 Johan Lund Johansen, 9130 Hansnes
311 å	Mats Raimond	5.6	2.1	—	—	—	P 81	Yamaha	80	25 Jimmy Warvik, 9140 Rebbenes
313 å	Terna	5.0	1.4	—	—	—	P 76	Johns	72	9 Einar Pettersen, 9130 Hansnes
314 å	Fia	5.6	1.4	—	—	—	T —	Yamaha	80	9 Reidar Olsen, Dåfjord, 9130 Hansnes
316 å	Snøgg	4.9	1.7	—	—	—	P 75	Johns	80	20 Leif Evanger, 9130 Hansnes
317 kr	Stig Tore	* 8.1	2.9	—	—	—	T 59	Ford	79	50 Oddvar Robertsen, 9160 Vannvåg
318 å	Sjøfuglen	5.0	1.8	—	—	—	P 80	Mercur	80	20 Willy Hansen, Vannavalen, 9160 Vannvåg
319 å	Ann-Marit	7.6	2.2	—	—	—	T 65	Sabb	65	8 Roy Benjaminsen, Skogsfjord, 9130 Hansnes
320 å	Pål	5.6	1.8	—	—	—	T —	Johns	70	6 Arnold Pedersen, 9166 Vannareid
321 å	Sjøfuglen	5.6	1.9	—	—	—	T 61	Cresc	61	4 Willy Hansen, 9160 Vannvåg
324 å	Øster	5.4	2.0	—	—	—	P 80	Evinr	80	25 Knut Andreassen, 9130 Hansnes
329 kr	Kjell Erik	7.6	2.7	—	—	—	T 61	Sabb	76	30 Peder Pedersen, 9166 Vannareid
335 å	Thorfinn	4.0	1.2	—	—	—	P 77	Yamaha	76	8 Oskar Kramer, 9130 Hansnes
336 å	Svein-Roar	4.3	1.6	—	—	—	T 68	Mercur	69	7 Ernst Kristoffersen, 9160 Vannvåg
338 kr	Are	6.8	2.3	—	—	—	P 82	Isuzu	86	40 Sigfred Pedersen, 9166 Vannareid
340 å	Bjørn	4.3	2.0	—	—	—	P 80	Yamaha	80	5 Bjørnar Figenschau, 9130 Hansnes
342 å	Nakkebåen	5.3	1.7	—	—	—	P 74	Evinr	79	25 Håvard Arild Nilsen, 9166 Vannareid
343 å	Marin	4.3	1.5	—	—	—	P 74	Mercur	80	7 Bjarne Hansen, Futjord, 9140 Rebbenes
345 å	Fant	4.4	1.4	—	—	—	P 70	Evinr	83	4 Thor Friis, Lanesøyra, 9160 Vannvåg
347	Delfin	9.1	3.1	—	5	—	T 72	MWM	84	75 Terje Sørensen, Boks 27, 9131 Hansnes
348 å	Spurven	4.3	2.0	—	—	—	P 76	Yamaha	76	15 Per Nilsen, 9166 Vannareid
350 å	Sjøgår	4.5	1.5	—	—	—	P 71	Mercur	72	4 Andreas Mortensen, 9160 Vannvåg
351 å	Gauken	4.3	1.5	—	—	—	P 73	Mercur	79	7 Oddmund Lavoll, Skogsfjord, 9130 Hansnes
352 å	Marita	5.3	1.9	—	—	—	P 81	Johns	82	25 Steinar Evensen, 9130 Hansnes

T-K Karløy

Farkostens nummer, type og navn	Meter			Tonn		Matr.	Bygge- år	Motor		Eierens (den korresponderende reder) navn og postadresse		
	Lengde	Bredde	Dybde	I	II			Merke	Byggeår		H.K.	
353 å	Regnbuen	5.1	1.7	—	—	—	T	76	Mercur	81	9	Almar Schjølberg, 9160 Vannvåg
354 å	Eli	4.3	1.5	—	—	—	P	70	Johns	70	5	Knut Friis, 9160 Vannvåg
356	Kim	* 6.3	2.3	.8	—	—	P	86	Yanmar	86	34	Agnar E. Pedersen, 9166 Vannareid
357 å	Skarven	4.3	1.4	—	—	—	P	67	Archim	71	3	Hans Eliassen, Dåfjord, 9130 Hansnes
359 å	Solo	4.5	1.5	—	—	—	T	68	Suzuki	72	7	Paul Andersen, 9166 Vannareid
360 å	Laksen	4.3	1.8	—	—	—	P	72	Mercur	74	10	Rolf Myrseth, 9166 Vannareid
365	May-Tove	6.3	2.4	—	—	—	P	83	Yanmar	83	44	Ivan Pettersen, Grunnfjord, 9130 Hansnes
367 å	Silje	5.5	2.1	—	1	—	P	84	Marin	85	25	Ingvall Hansen mfl, Grunnfjord, 9130 Hansnes
368 å	Tøffe	5.6	2.5	—	—	—	P	81	Mercur	81	25	Aksel Sjøvik, 9160 Vannvåg
369 å	Røya	5.2	1.9	—	—	—	P	85	Suzuki	85	30	Magnus Henriksen, 9150 Stakkvik
371 kr	Nike	7.9	2.6	—	—	—	P	87	Isuzu	86	50	Peder Pedersen, Torsvåg, 9166 Vannareid
372	Vega	* 9.2	3.1	1.0	—	—	T	67	Perkin	77	95	Sigfred Korneliussen, Gammes, 9130 Hansnes
373 å	Skarås	7.2	2.5	—	—	—	T	71	Sabb	82	18	Leo Lorentzen, Dåfjord, 9130 Hansnes
374 å	Buster	4.3	1.5	—	—	—	A	80	Johns	79	20	Guttorm Kristiansen, 9150 Stakkvik
376	Geir Jonny	* 8.7	3.2	—	8	—	P	80	Perkin	85	72	Steinar Rasmussen, Vannavalen, 9160 Vannvåg
378 å	Ramon	* 8.6	2.7	—	7	—	P	73	Bedf	78	79	Ole Jacobsen, Skogsfjord, 9130 Hansnes
380 å	Pelle	5.1	1.8	—	—	—	P	75	Evinr	80	15	Gudmund Pedersen, 9140 Rebbenes
381	Øyangen	* 12.5	3.7	—	16	—	T	81	Cumm	81	185	Paul Sjøvik, 9160 Vannvåg
383 å	Føyken	5.0	1.8	—	—	—	P	75	Evinr	77	25	Erling Larsen, 9166 Vannareid
384 kr	Line	* 8.2	2.7	—	5	—	P	74	Merc	78	42	Astrup Jensen, 9150 Stakkvik
385	Jon-Arne	* 14.1	4.5	—	24	—	S	80	Gardn	79	170	I/S Hindarfisk, (Arvid Johansen), 9160 Vannvåg
387 å	Atom	6.6	1.5	—	—	—	T	43	Marna	58	16	Ivan Paulsen, 9140 Rebbenes
390 å	Sjøhesten	5.3	2.0	—	—	—	P	76	Johns	77	20	Ragnvald Hansen, 9160 Vannvåg
395 kr	Kirsten	* 8.0	2.6	—	5	—	P	75	Sabb	77	30	Helge Iversen, Boks 10, 9150 Stakkvik
396 å	Barry Ole	4.8	1.0	—	—	—	P	78	Evinr	78	15	Walter Olaisen, 9148 Laukvikvær
397 å	Sleipner	5.0	1.5	—	—	—	T	60	Mercur	80	10	Alf Pedersen, 9140 Rebbenes
398 å	Tone	4.7	1.8	—	—	—	P	76	Evinr	79	9	Asbjørn Olsen, 9130 Hansnes
399 å	Lena	5.6	2.2	—	—	—	P	81	Mercur	81	25	Ottar Eriksen, 9160 Vannvåg
400 å	Seibåen	5.4	2.1	—	—	—	P	86	Yamaha	85	50	Erling Mikkelsen, 9160 Vannvåg
401 å	Grunnbakk	5.4	2.0	—	—	—	P	80	Tohats	76	20	Hermod Kristiansen, 9160 Vannvåg
402 å	Havprinsen	5.1	1.5	—	—	—	T	78	Yamaha	78	9	Noralf Pedersen, Futjord, 9140 Rebbenes
403 å	Delfin	5.3	2.0	—	—	—	P	78	Evinr	80	35	Agnar H. Pedersen, 9166 Vannareid
406 kr	Våge	6.9	2.5	—	—	—	T	79	Merc	77	40	Peder Sjøvik, 9160 Vannvåg
408	Havgull	* 8.5	3.0	.8	—	—	T	59	Sabb	72	30	Ivar M. Nilsen, Burøysund, 9166 Vannareid
409 å	Emma	4.6	2.5	—	—	—	T	—	Mercur	70	20	Johnny Eliassen, Nordeidet, 9150 Stakkvik
411 å	Vesle-Poik	6.6	2.7	—	—	—	P	80	Sabb	80	18	Aksel Dalan, 9166 Vannareid
412 å	Thom-Ju	5.0	1.7	—	—	—	P	74	Evinr	81	40	Tor-Ragnar Hansen, 9160 Vannvåg
413 å	Sjøgrunn	5.4	1.5	—	—	—	P	72	Yamaha	78	25	Jan W. Sjøvik, 9160 Vannvåg
415 å	Hugo	4.4	1.8	—	—	—	T	77	Cryst	77	10	Einar Schølberg, Lanessøra, 9160 Vannvåg
419 å	Viking	4.7	1.8	—	—	—	P	78	Volvo	77	14	Evald Lennes, 9130 Hansnes
421 å	Raymond	5.3	1.8	—	—	—	T	60	Mercur	79	10	Magnar Evensen, 9140 Rebbenes
422 å	Kjapp	5.0	1.5	—	—	—	T	72	Johns	74	6	Jan-Bjørge Hansen, Nordeidet, 9150 Stakkvik
423 å	Per-O	5.0	1.8	—	—	—	P	78	Evinr	—	15	Walter P. Olaisen, 9148 Laukvikvær
424 å	Vårleik	5.6	1.7	—	—	—	T	60	Sabb	82	10	Harald Hansen, 9166 Vannareid
425 å	Fjord-Fisk	5.0	1.6	—	—	—	T	67	Suzuki	77	7	Alf-Einar Johansen, 9166 Vannareid
426	Enes	* 7.8	2.6	—	—	—	P	86	Yanmar	86	33	Egil Nilsen, Skorøy, 9160 Vannvåg
428 kr	Sørboen	* 9.6	3.1	—	6	—	T	72	Volvo	72	56	Asbjørn Pettersen, 9150 Stakkvik
430 å	Ariel	4.8	1.5	—	—	—	T	79	Evinr	80	20	Stein J. Olsen, 9155 Karlsøy
432 å	Lill-Tove	5.3	1.8	—	—	—	P	78	Yamaha	78	15	Sigvald Hansen, 9150 Stakkvik
433 å	Zenit	4.3	1.5	—	—	—	P	75	Tohats	76	10	Johan E. Johansen, 9130 Hansnes
436 å	Spurven	5.3	1.5	—	—	—	T	78	Tohats	79	8	Kristian Larsen, 9166 Vannareid
438 å	Björg	5.1	1.5	—	—	—	P	81	Tohats	81	25	Ole Bergan, 9150 Stakkvik
439 å	Delfin	5.0	1.8	—	—	—	P	82	Yamaha	82	25	Arild Pedersen, 9140 Rebbenes
440 å	Dalmo	5.3	1.8	—	—	—	P	77	Yamaha	77	15	Asle Karlsen, 9166 Vannareid
441 å	Sigmund	5.3	1.7	—	—	—	P	81	Evinr	81	20	Signor Karlsen, 9130 Hansnes
443 å	Pluggen	5.3	1.8	—	—	—	T	76	Johns	—	5	Othelius Kligenberg, 9166 Vannareid
444 å	Flipper	5.3	1.8	—	—	—	P	78	Johns	69	25	Kjell-Erik Karlsen, Burøysund, 9166 Vannareid
446 k	Veslegutt	* 10.0	3.1	—	6	—	T	58	Marna	67	36	Torgeir Jensen mfl, 9130 Hansnes
447 å	Forde	4.3	1.5	—	—	—	P	69	Mercur	84	10	Ragnvald Hansen, 9140 Rebbenes
448 å	Fiks	4.5	1.2	—	—	—	K	60	Seagull	61	2	Elias Eliassen, Dåfjord, 9130 Hansnes
449 å	Hjemmefisk	4.3	1.7	—	—	—	T	76	Tohats	84	5	Leif Mikkelsen, 9166 Vannareid
451 å	Pelle	5.0	1.5	—	—	—	T	57	Johns	78	5	Ivar Paulsen, 9140 Rebbenes

Troms

T-K Karlsøy

Farkostens nummer, type og navn	Meter			Tonn		Matr.	Bygge-		Motor		Eierens (den korresponderende reder) navn og postadresse
	Lengde	Bredde	Dybde	I	II		år	Merke	Byggeår	H.K.	
452 kr Pax	7,8	2,8	—	—	—	T 65	Sabb	76	30	Leif-Jarle Rasmussen, Burøysund, 9166 Vannareid	
453 å Vegar	4,2	1,6	—	1	—	P 74	Yamaha	78	8	Tor M.Pettersen, 9150 Stakkvik	
455 å Rutta	4,7	1,5	—	—	—	P 75	Yamaha	70	25	John Eliassen, 9130 Hansnes	
456 å Merkury	4,8	1,9	—	—	—	P 78	Mercur	68	8	Erling Sørensen, Lanes, 9130 Hansnes	
459 å Anne-Harrieth	5,0	1,8	—	—	—	P 72	Johns	72	20	Knut Hanssen, 9160 Vannvåg	
461 å Carina	5,1	1,8	—	—	—	P 86	Marin	86	25	Steinar Olaisen, Dyrsfjord, 9130 Hansnes	
463 kr Havglimt *	9,5	3,1	—	—	—	T 81	Perkin	81	72	Asle Sebakk, 9140 Rebbenes	
468 å Skrubben	4,3	1,5	—	—	—	P 72	Yamaha	74	9	Gudmund Jensen, 9130 Hansnes	
469 å Hagbart	5,0	1,8	—	—	—	P 76	Yamaha	77	9	Harald Olsen, 9130 Hansnes	
470 å Turbo	4,7	1,5	—	—	—	P 72	Tohats	77	8	Stein Robertsen, 9130 Hansnes	
473 å Snøgg	6,5	2,2	—	—	—	T 53	Yanmar	83	15	Rolf Jensen, 9150 Stakkvik	
475 Juni *	6,7	2,3	—	—	—	P 82	Sabb	82	22	Vidar Eliassen, 9130 Hansnes	
476 å Rolf Jonny	5,2	1,8	—	—	—	P 79	Mercur	79	20	Ott Klementsen, 9150 Stakkvik	
477 å Prøven	7,0	2,3	—	—	—	T 58	Sabb	58	5	Sigvart Johansen, 9166 Vannareid	
479 å Hilderling	4,7	1,5	—	—	—	T 62	Evinr	76	4	Toralv Sørvoid, 9150 Stakkvik	
483 å Skorøyværing	5,3	2,0	—	—	—	P 79	Mercur	78	20	Idar H.Eliassen, 9160 Vannvåg	
484 kr Raja *	8,0	2,7	—	4	—	P 79	Ford	83	77	Willy Pedersen, 9150 Stakkvik	
486 å Reinøy *	7,6	2,5	1,4	3	—	P 81	MWM	81	51	Olav Lorentzen, 9150 Stakkvik	
489 å Havsula	5,1	1,9	—	—	—	P 79	Mercur	79	20	Ivar Pettersen, 9130 Hansnes	
492 å Lise	4,2	1,2	—	—	—	P 79	Mercur	79	4	Leonard Eiertsen, Gannes, 9130 Hansnes	
495 å Langås	5,0	1,7	—	—	—	P 81	Evinr	81	9	Anathon Johansen, 9130 Hansnes	
496 å Taifun	5,0	1,5	—	—	—	T 50	Evinr	80	7	Paul Pedersen, 9140 Rebbenes	
498 å Hugo	4,3	1,5	—	—	—	P 79	Johns	79	6	Adolf Johannessen, 9160 Vannvåg	
499 å Sonja	5,4	1,8	—	—	—	P 80	Evinr	81	35	Harry Jan Lorensen, 9140 Rebbenes	
501 å Peik	4,3	1,6	—	—	—	P 78	Yamaha	78	9	Ingvald Solli, 9130 Hansnes	
502 å Line	5,3	1,8	—	—	—	P 79	Johns	79	25	Gudmund Mikkelsen, 9166 Vannareid	
504 å Munkestø	5,0	1,9	—	—	—	P 68	Mercur	67	9	Sevald Kristiansen, 9160 Vannvåg	
506 kr Aud	7,2	2,5	—	—	—	T 60	Sabb	72	22	Arthur Sætervik, Dåfjord, 9130 Hansnes	
507 å Ålen	5,0	1,8	—	—	—	P 72	Yamaha	78	40	Ivar Kristoffersen, 9160 Vannvåg	
508 å Kent	3,8	1,8	—	—	—	P 71	Evinr	85	4	Ingvall Hanssen, Grunnfjord, 9130 Hansnes	
511 kr Vesle-Håkon *	6,8	2,3	—	—	—	P 82	Yanmar	82	33	Håkon Ditlefsen, 9150 Stakkvik	
515 å Laksen	5,4	2,1	—	—	—	P 85	Yamaha	85	30	Audun Aronsen, 9150 Stakkvik	
516 å Hanne-Irene	4,8	1,8	—	—	—	P 75	Tohats	70	20	Amandus Hansen, Vannavalen, 9160 Vannvåg	
517 å Sundfisk	4,0	1,8	—	—	—	T 70	Archim	78	9	Herald Nilsen, 9166 Vannareid	
518 kr Stig Arne	7,2	2,6	—	—	—	T 55	Sabb	71	16	Arne Olsen, 9130 Hansnes	
520 å Stig-Rune	5,0	1,9	—	—	—	P 78	Yamaha	78	28	Gunnar Gabrielsen, 9160 Vannvåg	
521 å Helge	6,9	2,6	—	—	—	P 80	Sabb	80	18	Jan Hilmarssen, 9130 Hansnes	
522 å Odd Malvin	5,0	1,2	—	—	—	T 50	Suzuki	80	14	Alfon Grønsløt, Futjord, 9140 Rebbenes	
524 å Vito	5,0	1,5	—	—	—	T 78	Mercur	78	7	Harry Olaisen, 9148 Laukvikvær	
530 kr Øra	6,9	2,5	—	—	—	T 60	Sabb	66	16	Odd Gabrielsen, 9160 Vannvåg	
534 Sjøpynt *	6,5	2,5	—	—	—	P 84	Sabb	84	30	Leif Benjaminsen, Dåfjord, 9130 Hansnes	
536 å Turbo	4,3	1,5	—	—	—	P 73	Yamaha	73	9	Oddgeir Sommerseth, 9150 Stakkvik	
537 å Fox	8,6	2,9	—	—	—	P 82	Volvo	82	135	Erling Karlsen, Kokkevoll, 9166 Vannareid	
538 å Hanny M	6,0	2,0	—	—	—	T 60	Yamaha	67	15	Gudmund T.Olaisen, 9148 Laukvikvær	
539 å Våttholmen	5,6	1,8	—	—	—	T 60	Mercur	81	10	Bjarne Larsen, 9140 Rebbenes	
543 å Krabben	5,0	1,8	—	—	—	P 74	Yamaha	78	28	Helge Kristoffersen, 9160 Vannvåg	
547 å Båt	4,4	1,6	—	—	—	T 52	Evinr	79	4	Leif Hansen, Dåfjord, 9130 Hansnes	
548 å Snipp	6,5	2,2	—	—	—	P 75	Sabb	75	18	Johan Olsen, 9166 Vannareid	
549 å Andre	4,8	—	—	—	—	T 70	Johns	80	4	Roger Sørensen, Nordeidet, 9150 Stakkvik	
550 å Egil Arne	5,0	1,2	—	—	—	T —	Suzuki	79	7	Egil Hansen, 9130 Hansnes	
554 å Turid	5,7	1,9	—	—	—	P 73	Suzuki	73	25	Guttorm Nilsen mfl, 9160 Vannvåg	
555 å Svan	5,4	1,8	—	—	—	T 68	Evinr	86	6	William Solstrand, 9130 Hansnes	
556 å Rita	5,6	1,8	—	—	—	P 75	Sabb	65	8	Idrup Idrupsen, 9140 Rebbenes	
558 å Havbris Jr.	5,0	1,5	—	—	—	P 78	Johns	80	25	Yngve Benonisen, Futjord, 9140 Rebbenes	
560 å Linn	5,1	1,5	—	—	—	P 75	Mercur	84	40	Astor Ottesen, 9150 Stakkvik	
561 å Canina	4,2	1,5	—	—	—	P 76	Yamaha	77	9	Harry Pedersen, 9140 Rebbenes	
563 å Peka	5,0	1,4	—	—	—	T 60	Johns	81	4	Harald Hansen, 9160 Vannvåg	
564 å Frigg	5,0	1,9	—	—	—	P 79	Yamaha	76	25	Harald Figenschou, 9149 Helgøy	
567 å Trond-Roger	5,4	2,0	—	—	—	P 80	Evinr	80	35	Einar H.A.Hansen mfl, 9160 Vannvåg	
568 å Mona Lisa	5,3	2,0	—	—	—	P 78	Yamaha	80	30	Torvald Larsen, 9130 Hansnes	
572 å Senjor	4,8	1,9	—	—	—	P 74	Chrysl	78	35	Hermod Thomassen, 9166 Vannareid	
575 å Klara	4,5	1,5	—	—	—	T 66	Johns	68	5	Reinert Eriksen, 9160 Vannvåg	

T-K Karlsøy — T-KD Kåfjord

Farkostens nummer, type og navn	Meter			Tonn	Matr.	Bygge- år	Motor		H.K.	Ereus (den korresponderende rader) navn og postadresse	
	Lengde	Bredde	Dybde				Merke	Byggeår			
576 å	Flipper	7.5	2.5	—	—	P	80	Sabb	80	10	Hermod Johansen mfl, Grunnfjord, 9130 Hansnes
579 å	Lisbeth	4.9	1.9	—	—	P	80	Mercur	80	25	Håkon Johannessen, 9160 Vannvåg
580 å	Larris	4.2	1.5	—	—	P	85	Evinr	—	9	Ida Olsen, Dåfjord, 9130 Hansnes
583 å	Jorun	4.3	1.2	—	—	T	47	Johns	79	6	Rolf Larsen, 9133 Lanes
588 å	Ternen	5.1	1.6	—	—	T	64	Johns	78	6	Almar Larsen, Skogsfjord, 9130 Hansnes
590 å	Svarteper	4.7	1.5	—	—	T	75	Mercur	83	9	Arthur Sætervik, 9130 Hansnes
591 å	Gill	5.0	1.8	—	—	P	74	Mercur	74	20	Arnulf Mortensen, 9160 Vannvåg
592 å	Svanen	5.4	1.9	—	—	T	72	FM	68	4	Egil Friis, 9160 Vannvåg
594 å	Judy	4.3	1.5	—	—	P	—	Marin	85	6	Roald Schjølberg, 9166 Vannareid
596 å	Pippi	5.3	1.8	—	—	P	71	Tohats	80	35	Harald Hansen, 9160 Vannvåg
598 å	Sjøglimt	4.2	—	—	—	T	70	Mercur	80	8	Frank Mikkelsen, 9166 Vannareid
602 kr	Hans Tore	* 14.5	4.6	—	23	T	50	Volvo	70	210	Erling Sørensen, 9130 Hansnes
603 å	Gulbrand	5.0	2.0	—	—	T	69	Yamaha	75	15	Bjarne Gabrielsen, 9160 Vannvåg
607 å	Rovena	4.7	1.4	—	—	P	76	Yamaha	78	15	Eilif Magne Andersen, 9166 Vannareid
610 å	Jolly	4.3	1.5	—	—	T	65	Mercur	79	7	Oddgeir Klemetsen, 9150 Stakkvik
612 kr	Ann-Merete	8.2	3.0	—	—	P	83	Volvo	83	50	Magnus Evensen mfl, 9140 Rebbenes
613 å	Vargen	5.0	1.1	—	—	T	65	Yamaha	79	6	Erling Hansen, 9160 Vannvåg
615 å	Krus	5.6	1.8	—	—	P	79	Mercur	79	20	Fredrik H.Mikkelsen, 9166 Vannareid
617 å	Trim	5.3	1.5	—	—	T	65	Johns	71	4	Paul Mikkelsen, 9150 Stakkvik
619 å	Leiken	4.7	1.8	—	—	T	70	Evinr	83	7	Andor Larsen, 9140 Rebbenes
620 å	Hevi	4.8	1.8	—	—	P	85	Evinr	85	15	Willy Ditlefsen, 9150 Stakkvik
621 å	Monsun	5.3	1.8	—	—	P	78	Mercur	81	40	Edmund Andreassen, 9166 Vannareid
627 å	Morten	5.2	1.5	—	—	P	86	Johns	85	20	Roger Sørensen, Nordeidet, 9150 Stakkvik
628 å	Marit	4.7	1.5	—	—	T	56	Evinr	83	10	Erling Karlsen, Grunnfjord, 9130 Hansnes
632 å	Peggy	4.7	1.5	—	—	T	65	Mercur	69	4	Oddvar Robertsen, 9160 Vannvåg
633 å	Frida	4.3	1.8	—	—	P	79	Mercur	77	7	Vidar Eliassen, 9130 Hansnes
634 å	Gunn	4.3	1.8	—	—	P	79	Honda	76	7	Helge Johansen, 9130 Hansnes
637 å	Solfisk	4.2	—	—	—	P	—	Yamaha	—	8	Terje Dalan, 9166 Vannareid
638 å	Kraknes	4.7	1.7	—	—	T	69	Cresc	67	5	John Eriksen, 9160 Vannvåg

T-KD Kåfjord — tilsynsmann: Fisk.rettlederen i Kåfjord, Boks 28, 9060 Lyngseidet

1 å	Jan	5.0	1.5	—	—	T	66	Mercur	73	10	Karl A.Karlsen, 9074 Samuelsberg
5 kr	Holmen	7.1	2.7	—	—	A	81	Sabb	81	22	Egil Johansen, 9072 Birtavarre
6	Remi	* 6.8	2.3	—	4	P	80	Yanmar	80	33	Jan Petter Isaksen, Bjerkeli, 9072 Birtavarre
8 å	Grei	4.5	1.5	—	—	P	73	Cresc	73	25	Olaf Samuelsen, 9072 Birtavarre
10	Rotoma	* 6.9	2.5	—	5	P	75	Perkin	81	47	Arthur Ballovarre mfl, 9070 Olderdalen
11 å	Fjordfisk	4.8	1.6	—	—	A	81	Yamaha	78	30	Jan Berg, Trollvik, 9072 Birtavarre
13 å	Lykken	5.0	1.5	—	—	T	48	Evinr	70	3	Einar Eriksen, 9070 Olderdalen
14	Ny-ls	* 11.8	3.8	—	15	S	81	Merc	80	200	Harald Lilleberg, 9072 Birtavarre
15 å	Svalen	5.5	1.8	—	—	T	65	Wiscon	65	4	T.Albrigtsen, 9070 Olderdalen
17 kr	Bjørn Roar	7.5	2.5	—	4	P	78	Sabb	78	30	Bjørn Roar Berg, Djupvik, 9070 Olderdalen
24 kr	Mea	7.5	2.5	—	—	T	74	Sabb	74	22	Salamon Salamonsen mfl, 9070 Olderdalen
26 å	Vagas	4.4	1.6	—	—	T	79	Suzuki	79	7	Edmund Henriksen, 9070 Olderdalen
31 å	Grei	4.8	1.7	—	—	A	76	Mercur	81	20	Nils Samuelsen, 9072 Birtavarre
34 å	Veslevåg	5.9	1.8	—	—	P	78	Sabb	77	10	Eilif Nilsen, 9074 Samuelsberg
35 å	Panter	5.4	1.6	—	—	A	81	Mercur	79	9	Eilif Nilsen, 9072 Birtavarre
36 å	Kvikk	4.7	1.5	—	—	T	72	Mercur	73	20	Gudmund Samuelsen, 9072 Birtavarre
42 å	Håkon	5.6	1.9	—	—	T	69	Sabb	74	10	Håkon Olsen, 9070 Olderdalen
46	Tove	* 8.7	3.1	—	—	P	83	Ford	83	78	Arne Johansen, 9072 Birtavarre
47 å	Klara	5.3	1.5	—	—	T	62	Kavasa	75	8	Olaf O.Berghem, 9070 Olderdalen
50 å	Elsa	5.1	1.9	—	—	T	60	Kohler	77	14	Hans Dalvik, 9074 Samuelsberg
52 å	Lerka	5.9	2.2	—	—	T	26	FM	51	4	Arne Hansen, 9070 Olderdalen
53 å	Svanen	4.2	1.7	—	—	P	80	Evinr	80	9	Edvin Eliassen, 9072 Birtavarre
54 å	Hauken	6.5	1.8	—	—	T	50	Sabb	51	4	Hj.Johansen, 9074 Samuelsberg
58 å	Tove	5.3	1.5	—	—	T	78	Mercur	78	7	Olaf B.Ballovare, 9070 Olderdalen
61 å	Bror	8.2	2.1	—	—	T	69	Sabb	69	10	Odd E.Salo, 9074 Samuelsberg
63 å	Audun	7.4	2.5	—	—	T	71	Sabb	73	18	Helge Johansen, 9070 Olderdalen
65 kr	Stine	* 7.7	2.6	.8	—	P	85	Sabb	67	22	Ove Myrseth, 9072 Birtavarre
71 å	Eirin	5.0	1.8	—	—	P	78	Yamaha	76	15	Steinar Gamst, 9072 Birtavarre
74 å	Åse	4.7	1.5	—	—	P	75	Chrysl	75	20	Jan P.Isaksen, 9072 Birtavarre

Farkostens nummer, type og navn	Meter			Tonn		Matr. år	Bygge-		Motor		Eierens (den korresponderende reder) navn og postadresse
	Lengde	Bredde	Dybde	I	II		Merke	Byggeår	H.K.		
80 å	Nina	8.4	2.6	—	—	T	69	Sabb	73	30	Valentin Isaksen, 9070 Olderdalen
82 å	Måken	6.5	2.5	—	—	P	79	Sabb	79	10	Rudolf Slettli, 9070 Olderdalen
84 å	Mariflua	5.1	1.9	—	—	P	79	Evinr	79	15	Sigurd Olsen, Kasse 10, 9074 Samuelsenberg
85 k	Valin	* 14.1	3.7	—	16	T	37	Union	58	30	Edvard Pedersen mfl, 9074 Samuelsenberg
89 kr	Nina Agnethe	7.0	2.5	—	5	P	83	Yanmar	83	50	Olav Johs.Olsen, Soleng, 9070 Olderdalen
90 å	Karl	5.3	1.7	—	—	T	35	Sabb	75	8	Karl Jakobsen, 9070 Olderdalen
91 å	Trygg	5.0	1.5	—	—	T	66	Evinr	66	5	Mandus Sivertsen, 9070 Olderdalen
92 å	Sigurd O.	4.7	1.7	—	—	P	80	Mercur	81	20	Sigurd Olsen, 9072 Birtavarre
95 å	Freidig	5.1	1.7	—	—	T	76	Yamaha	76	5	Torvald Grønnvold, 9072 Birtavarre
96 kr	Monsun	* 9.4	3.0	—	7	P	75	MWM	75	68	Arvid Børresen, 9072 Birtavarre
97 å	Grei 2	5.5	1.8	—	2	A	86	Tohats	81	20	Alfred Alskog, 9070 Olderdalen
98 kr	Kent	* 9.9	2.9	.9	9	P	86	Isuzu	86	78	Trygve Nilsen, 9072 Birtavarre
100 å	Binny	4.7	1.5	—	—	T	52	Evinr	69	6	Oskar Johansen, 9073 Skardalen
102 å	Fisk	5.9	1.8	—	—	P	78	Marna	78	8	Olaf Olsen, 9072 Birtavarre
103 kr	Lilla	* 8.6	2.9	—	4	T	60	Sabb	50	5	Agnar Olsen, 9074 Samuelsenberg
107 å	Sleipner 2	5.6	1.5	—	—	T	58	Kohler	61	7	Olav Olsen, 9074 Samuelsenberg
110 å	Fisk	4.7	1.7	—	—	P	77	Yamaha	77	8	Helge Johansen, 9070 Olderdalen
112 å	Hauk	6.5	1.8	—	—	T	59	Sabb	75	10	Hans Dalvik, 9074 Samuelsenberg
113 å	Tanja	5.0	1.8	—	—	A	77	Mercur	76	20	Magnus Gamst, 9072 Birtavarre
114 k	Svein Thorbjørn	* 10.2	3.6	—	9	T	62	Volda	62	22	Kåre Olsen, 9074 Samuelsenberg
115 kr	Vårsol	7.0	2.4	—	2	T	69	Sabb	79	22	Geir Steinlien, 9074 Samuelsenberg
116 å	Ingvald	5.3	1.7	—	—	T	57	Kavasa	77	8	Idar Wik, 9070 Olderdalen
117 å	Fjordfisk	5.1	1.9	—	—	P	80	Mercur	80	20	Nils Sigvald Pedersen, 9074 Samuelsenberg
123 å	Holmen	4.2	1.5	—	—	P	80	Yamaha	80	5	Håkon Olsen, 9070 Olderdalen
126 kr	Barmøy	* 9.1	3.3	—	9	T	74	MWM	68	68	Hugh Martin Dahl, 9072 Birtavarre
136 å	Liv	5.6	1.5	—	—	T	60	Jap	61	3	Bjarne Olsen, 9072 Birtavarre
138 å	Hilde	5.1	2.0	—	—	P	81	Yamaha	80	8	Hans Grønnvoll, 9072 Birtavarre
150	Siv	6.5	2.5	—	—	P	79	Sabb	79	10	Gunnar Hansen, 9070 Olderdalen
154 å	Buster	5.0	1.6	—	—	A	81	Evinr	81	20	Terje Osvald Myrhaug, 9072 Birtavarre
157 å	Helge	5.3	1.5	—	—	P	81	Evinr	82	9	Hilmar Pedersen, 9072 Birtavarre
160 kr	Baaen	* 8.1	2.7	—	—	P	82	Sabb	82	42	Håkon Olsen Slettvoll, 9070 Olderdalen
161 kr	Terjegutt	* 7.8	2.5	—	4	P	74	Sabb	74	22	Tormod Albriksen, 9070 Olderdalen
164	Klubben	* 7.0	2.6	—	—	P	82	Sabb	82	30	K.A.Karlsen, Boks 26, 9074 Samuelsenberg
168 å	Prinsen	6.2	2.2	—	—	T	38	Cresc	62	8	Elias Larsen, 9070 Olderdalen
173 å	Roar	5.0	1.5	—	—	P	73	Evinr	79	9	Valentin Isaksen, 9070 Olderdalen
183 å	Svein Jarl	5.0	1.7	—	—	T	58	Evinr	63	3	Leif Myrberg mfl, 9072 Birtavarre
185 å	Kvikkl	5.0	1.8	—	—	P	77	Suzuki	77	5	Arthur Ballouvarre, 9070 Olderdalen
189 å	Ruff	6.0	2.1	—	—	T	62	Sleipn	62	6	Nils Olav Nilsen, Boks 33, 9074 Samuelsenberg
191 å	Svein	5.3	1.8	—	—	T	57	Cresc	64	4	S.Salamonsen, 9070 Olderdalen
195 å	Kari	5.3	1.8	—	—	T	48	Cresc	63	4	Idar Wik, 9070 Olderdalen
198 å	Maken	5.9	2.2	—	—	T	55	Cresc	61	4	Olav E.Jenssen, 9070 Olderdalen
201 å	Måken	5.1	1.8	—	—	T	75	Mercur	78	4	Edmund Pedersen, 9070 Olderdalen
211	Fjordklakk	6.3	2.4	—	—	P	81	Sabb	81	22	Bjarne Lyngstad, 9072 Birtavarre
212 å	Britt	4.7	1.5	—	—	T	64	Mercur	77	9	Salamon Salamonsen, 9070 Olderdalen
214	Solbuen	* 7.1	2.6	—	—	P	85	Sabb	85	45	Håkon Olsen, 9070 Olderdalen
218 å	Skardalen	5.3	1.5	—	—	T	49	Evinr	66	5	Peder M.Johansen, 9073 Skardalen
222 å	Eko	5.6	1.7	—	—	T	32	Evinr	66	5	Hilmar Pedersen, 9073 Skardalen
223 kr	Flobas	* 7.9	3.0	—	—	T	72	Ford	78	80	Alf Isaksen, 9074 Samuelsenberg
225 kr	Jill Heidi	* 7.1	2.2	—	—	P	81	Yanmar	81	33	Jostein Pedersen, 9070 Olderdalen
226 k	Ken-Erlend	8.9	3.3	—	—	T	80	Ford	79	108	Eldor Magnussen, 9072 Birtavarre
228 ht	Polar Viking	* 35.4	8.6	—	278	S	73	Wichm	73	1100	A/S Polar Viking, Røyskattveien 6, 9000 Tromsø
233 å	Prøven	5.7	1.8	—	—	A	84	Evinr	83	20	Peder Johansen mfl, 9073 Skardalen
234 å	Snøgg	5.4	2.0	—	—	P	80	Yamaha	80	28	Charles Johansen, 9072 Birtavarre
238 å	Gerd	6.5	1.8	—	—	T	60	Evinr	68	15	Gunnar Hansen, Li, 9070 Olderdalen

T-KF Kvæfjord — tilsynsmann: Fisk.Rettlederen i Kvæfjord, Boks 199, 9401 Harstad

2 å	Sjøblomsten	5.1	1.2	—	—	T	51	Mercur	68	6	Nils Gressnes, 9413 Reinstad
3 kr	Mads Håkon	* 9.3	3.0	—	—	P	81	Ford	81	68	Hjalmar Røkenes, 9412 Mehus
4 å	Uroa	4.7	1.5	—	—	T	68	Cresc	72	4	Otto Tømmerås, 9413 Reinstad
6 å	Snøgg	5.3	1.6	—	—	P	77	Suzuki	77	20	Harry Molund, 9413 Reinstad

T-KF Kvæfjord

Farkostens nummer, type og navn	Meter			Tonn		Matr.	Bygge- år	Motor			Eierens (den korresponderende reder) navn og postadresse	
	Lengde	Bredde	Dybde	I	II			Merke	Byggeår	H.K.		
7 å	Skarven	6.4	1.7	—	—	—	T	57	Johns	67	6	Jentoft Kinn, 9412 Mehus
8 å	Skarven	4.5	1.5	—	—	—	P	73	Mercur	73	4	Ibenhard Åsheim, 9417 Bogen Kvæfjord
9 å	Tenna	4.5	1.5	—	—	—	P	70	Motor	75	15	Odd Hagen, 9410 Borkenes
10 å	Karin	4.7	1.4	—	—	—	P	69	Mercur	69	10	Olav Røkenes, 9412 Mehus
11 å	Solvik	5.0	1.5	—	—	—	P	73	Mercur	73	9	Eidal Hansen, 9417 Bogen Kvæfjord
12 å	Anita	5.0	1.5	—	—	—	T	75	Suzuki	78	7	Arnold Eriksen, 9413 Reinstad
14 å	Sjøbåen	5.9	1.8	—	—	—	T	48	Marna	52	4	Frits Walberg, 9417 Bogen Kvæfjord
15 å	Åse	5.0	2.0	—	—	—	P	77	Suzuki	77	16	Oddvar Olsen, 9412 Mehus
16 å	Svalen	5.1	1.5	—	—	—	T	68	Suzuki	75	7	Andor Myreng, 9417 Bogen Kvæfjord
17 å	Duen	5.9	1.5	—	—	—	T	23	Evinr	60	5	O.Nicolaisen, 9412 Mehus
20	Minken	* 8.1	2.6	—	—	—	P	80	Sabb	79	30	Tore Wikeland mfl, 9410 Borkenes
21 å	Snøgg	4.7	1.8	—	—	—	P	75	Suzuki	75	25	Ingvar Myreng, 9417 Bogen Kvæfjord
22 kr	Gullestind	9.1	3.1	—	—	—	T	73	Sabb	55	6	Johan Kr.Nergård, 9410 Borkenes
23 å	Bernhofsen Sen.	6.4	2.2	—	—	—	T	60	Marna	65	11	Ottar Bernhofsen, 9412 Mehus
24 å	Laksen	6.1	1.8	—	—	—	T	50	FM	49	4	Edmund Jensen, 9413 Reinstad
26 å	Polyarion	7.0	2.2	—	—	—	T	55	Sleipn	62	8	Skjalm Olufsen, 9417 Bogen Kvæfjord
27 å	Vikevågen	7.6	2.4	—	—	—	T	76	Sabb	76	10	Jermund Salen, 9410 Borkenes
28 å	Lyså Jr.	7.4	2.9	—	—	—	P	83	Farym	78	33	Bjørnar Lyså, Holand, 9417 Bogen Kvæfjord
32 å	Kjell	4.3	1.5	—	—	—	P	64	Johns	67	5	E.Kristiansen, 9417 Bogen Kvæfjord
33 kr	Bits	* 9.4	3.0	—	7	—	P	75	Merc	74	68	Magne Andreassen, 9410 Borkenes
34 kr	Anne Elin	7.5	2.6	—	—	—	P	79	Merc	62	30	Johan E.Hanssen, 9416 Refsnesvik
35 å	Prøven	5.0	1.6	—	—	—	T	73	Cresc	73	7	Bjarne Johnsen, 9413 Reinstad
36 å	Sjøskvett	5.1	1.8	—	—	—	P	74	Mercur	79	20	Berger Kinn, 9410 Borkenes
37 å	Plastus	5.0	1.7	—	—	—	P	83	Johns	77	9	Arnt Evensen, 9417 Bogen Kvæfjord
39 s	Komet	* 9.5	3.3	—	7	—	K	71	Ford	71	68	Åge Johnsen, 9417 Bogen Kvæfjord
40 å	Lykken	5.3	1.8	—	—	—	T	36	Evinr	67	5	Hans Solbakken, 9412 Mehus
41	Yngve	6.5	2.1	—	—	—	P	86	Yanmar	86	33	Klaus Andersen, Våtvoll, 9417 Bogen Kvæfjord
42 å	Lomen	5.0	1.5	—	—	—	T	74	Cresc	74	5	Håkon Hansen, 9417 Bogen Kvæfjord
43 å	Bertil Rune	7.5	2.5	—	—	—	T	59	Sabb	71	8	Morten Knutsen, 9410 Borkenes
44 å	Siss-Randi	4.9	1.8	—	—	—	P	73	Mercur	73	7	Leif J.Johansen, 9416 Refsnesvik
45 å	Mona	6.1	2.1	—	—	—	T	61	Sabb	61	10	Johan Heggelund, 9410 Borkenes
46 å	Asrunn	5.0	1.7	—	—	—	P	80	Mercur	80	9	Ståle Evensen, 9417 Bogen Kvæfjord
47 å	Måken	4.7	1.7	—	—	—	P	69	Archim	69	4	Ole Antonsen, 9417 Bogen Kvæfjord
48 å	June	5.0	1.8	—	—	—	P	76	Archim	76	25	Sigferd Larsen, 9416 Refsnesvik
49 kr	Brott	* 9.4	3.0	—	8	—	P	83	BMW	83	136	Trond Hansen mfl, 9410 Borkenes
50	Sjötind	* 10.5	3.6	—	12	—	A	74	Volvo	83	115	Sigfred Larsen mfl, 9416 Refsnesvik
52 å	Smarten	6.5	2.1	—	—	—	P	83	Sabb	83	30	Eidahl Hansen, 9417 Bogen Kvæfjord
53 å	Siv	6.5	2.3	—	—	—	T	54	Sabb	72	10	Oddmund Hansen, 9417 Bogen Kvæfjord
54 å	Signy	5.9	1.9	—	—	—	T	50	Evinr	77	6	Benn R.Bernhofsen, 9412 Mehus
55 kr	Ante	* 6.6	2.3	—	—	—	P	79	Sabb	79	22	Olav Nergård, 9416 Refsnesvik
57 kr	Gullfisk	* 8.5	2.7	.9	7	—	T	60	Perkin	70	35	Kolbjørn Olsen, Industriveien 35, 9410 Borkenes
58 å	Arne	4.2	1.5	—	—	—	P	80	Volvo	80	5	Arne Myrland, 9413 Reinstad
59 å	Rutt	5.5	1.6	—	—	—	T	50	Evinr	67	6	Knut Holand, 9417 Bogen Kvæfjord
61 å	Njaal	5.3	1.7	—	—	—	T	54	Evinr	67	6	Nordahl Røkenes, 9412 Mehus
63 å	Havjenta	7.6	2.6	—	—	—	T	84	Sabb	84	30	Jermunn Lanes mfl, 9417 Bogen Kvæfjord
64 å	Måken	6.3	1.8	—	—	—	T	59	Sabb	59	4	Arnold Lunde, Myrland, 9413 Reinstad
65 å	Pann	5.3	1.5	—	—	—	T	50	Evinr	64	3	Jari Johansen, 9413 Reinstad
67 kr	Hilde	7.3	2.8	—	—	—	T	60	Sabb	77	22	Gunni Nicolaisen, 9417 Bogen Kvæfjord
68 å	Helge	6.2	1.8	—	—	—	T	51	Sabb	71	8	Jan P.Hansen, 9416 Refsnesvik
69 å	Svan	5.0	1.7	—	—	—	P	75	Evinr	75	9	Nemine Froan, 9417 Bogen Kvæfjord
70 å	Kranselin	5.4	1.7	—	—	—	T	30	Evinr	60	5	Einar Myrland, 9413 Reinstad
71 kr	Godønes	* 9.4	3.1	—	—	—	P	71	Sabb	71	68	Rolf Søren, 9413 Reinstad
72 kr	Kjella	7.0	2.5	—	—	—	P	84	Sabb	68	22	Arnt Evensen, Lyngra, 9417 Bogen Kvæfjord
74 å	Måken	4.3	1.5	—	—	—	T	44	Evinr	67	3	Freddy Kvalø, 9417 Bogen Kvæfjord
75 å	Svanesund	9.7	3.4	—	—	—	T	54	Sabb	63	6	Rasmus Torheim, 9410 Borkenes
76 å	Lyra	5.8	1.9	—	—	—	T	45	Husqv	61	4	Lars Olsen, 9412 Mehus
78 å	Gullfisk	5.7	2.1	—	—	—	P	81	Yanmar	81	22	Roald Gullholm, 9417 Bogen Kvæfjord
79 å	Havdrag	* 8.3	2.9	.4	—	—	T	73	Sabb	73	22	Ketil Johansen, Bygdev. 63, 9410 Borkenes
80 å	Tina	4.7	1.8	—	—	—	P	76	Honda	76	7	Einar Hanssen, 9417 Bogen Kvæfjord
82 å	Gunn	6.9	2.5	—	—	—	T	55	Sabb	65	8	Ingvar Myreng mfl, 9417 Bogen Kvæfjord
83 å	Havella	4.7	1.4	—	—	—	T	59	Buccan	59	3	N.Johansen, 9412 Mehus
84 å	Lise	7.5	2.5	—	—	—	T	72	Sabb	71	22	Josef Vebostad, 9410 Borkenes

T-KF Kvæfjord — T-KN Kvænangen

Farkostens nummer, type og navn	Meter			Tonn		Matr. år	Bygge- Merke	Motor		Eierens (den korresponderende reder) navn og postadresse		
	Lengde	Bredde	Dybde	I	II			Bygge- år	Bygge- Merke		Bygge- år	
85	Helge Steinar	* 10.6	4.2	—	14	—	P	82	MWM	82	102	Leif Hansen mfl, 9417 Bogen Kvæfjord
86 kr	Spurven	* 9.3	3.0	—	8	—	P	73	Perkin	84	68	Arnold P.Elde, Elde, 9410 Borkenes
88 kr	Nordbas	* 57.3	9.0	—	678	—	S	51	Wichm	65	1200	Odd og Stig Torheim mfl, 9410 Borkenes
89 å	Kjell-Erik	5.4	1.7	—	—	—	T	60	Suzuki	—	9	Leif Skoglund, 9413 Reinstad
90 å	Ann Sissel	5.0	1.5	—	—	—	T	55	Cresc	74	5	Sten Einarsen, 9413 Reinstad
91 å	Loddebas	4.6	1.4	—	—	—	T	70	Evinr	75	6	Frank Rakenes, Kvæfjord, 9412 Mehus
92 å	Grethe	9.1	2.6	—	—	—	T	—	Marna	—	16	Leif Lorentsen, 9416 Refsnesvik
94 å	Lynet	4.8	1.3	—	—	—	P	78	Yamaha	79	8	Jonny Ribe, Våtvoll, 9417 Bogen Kvæfjord
95 å	Toril	5.0	—	—	—	—	P	78	Suzuki	83	15	Torstein Hartviksen, Børnark, 9417 Bogen Kvæfjord
96 kr	Våg	6.9	2.5	—	—	—	P	75	Sabb	75	18	Rolf Karlsen, Industrivn.16, 9410 Borkenes
97 kr	Frank Jonny	* 8.8	3.2	1.0	—	—	T	84	Sabb	82	30	Asbjørn Eriksen, Strand, 9410 Borkenes
99 å	Tern	4.3	1.5	—	—	—	P	72	Tern	72	6	Peder Johansen, 9417 Bogen Kvæfjord
100 å	Bamsen	6.5	1.8	—	—	—	T	—	Marna	53	5	Alvin Ribe, 9417 Bogen Kvæfjord
101	Beate	* 8.6	2.7	—	6	—	P	73	Ford	85	72	Knut Albrigtsen, Bremnes, 9410 Borkenes
102 kr	Seatroll	7.2	2.7	—	3	—	P	87	Volvo	87	43	Jøtmund Bendiksen, Flesnes, 9417 Bogen Kvæfjord
103 å	Snøgg	4.3	1.4	—	—	—	P	73	Penta	73	5	Peder Solfell, 9417 Bogen Kvæfjord
104 å	Stegg	5.0	1.5	—	—	—	P	75	Chrysl	76	14	Kjell Lysaa, 9417 Bogen Kvæfjord
105 å	Snøfte	4.5	1.4	—	—	—	T	67	Archim	67	20	R.Nicolaisen, 9417 Bogen Kvæfjord
106 å	Laksen	4.5	1.8	—	—	—	P	80	Evinr	85	9	Svanhild Nilsen, Ferøyseter, 9417 Bogen Kvæfjord
108 å	Terna	5.0	2.0	—	—	—	P	84	Suzuki	85	8	Norvald Johansen, 9417 Bogen Kvæfjord
109 kr	Roy	* 7.7	2.6	—	—	—	P	84	Isuzu	84	30	Arne-Geir Myrland, 9413 Reinstad
110 k	Svenja	* 13.5	3.8	—	14	—	T	32	Caterp	66	120	Ingvar Myreng, 9417 Bogen Kvæfjord
111 å	Andfjord	5.4	1.8	—	—	—	P	86	Evinr	86	40	Annar J.Kinn, Kinnes, 9413 Reinstad
119 å	Steggen	5.0	1.5	—	—	—	T	67	Archim	67	12	Rolf Nicolaisen, 9417 Bogen Kvæfjord
120 å	Sjøblomsten	5.6	1.6	—	—	—	T	70	Johns	70	6	Reidar Myrland, 9413 Reinstad
121 å	Tor	4.3	1.2	—	—	—	T	67	Evinr	68	6	Hans Jacobsen, 9417 Bogen Kvæfjord
127 å	Olga Marie	5.0	1.5	—	—	—	T	38	Marna	48	4	Agdar Andersen, 9416 Refsnesvik
133 å	Tento	6.5	2.2	—	2	—	T	60	Sabb	67	8	Halvor Olsen, 9412 Mehus
134 å	Viking	5.0	1.8	—	—	—	P	71	Mercur	71	7	Ingvald Sjonsti, 9417 Bogen Kvæfjord
136 å	Lax	5.6	1.8	—	—	—	T	39	Alda	53	5	Jacob Chr.Kind, Kinnes, 9413 Reinstad
146 å	Delfinen	5.6	1.8	—	—	—	T	76	FM	76	8	Jermunn Lanes, 9417 Bogen Kvæfjord
147 å	Jorun	9.1	2.6	—	—	—	T	—	Marna	—	16	Jarl Lorentsen, 9416 Refsnesvik
151 å	Ove	5.0	1.5	—	—	—	P	69	Mercur	72	7	Odd Paulsen, 9417 Bogen Kvæfjord
165 å	Arvid	5.6	1.8	—	—	—	T	56	Marna	56	5	Hugo Gullholm, 9417 Bogen Kvæfjord
167 å	Torny	5.6	1.8	—	—	—	T	57	FM	57	4	Nic.Gundersen, 9417 Bogen Kvæfjord
171	Frode Johan	* 10.6	3.8	—	14	—	P	82	MWM	82	102	Karin Vogter mfl, 9416 Refsnesvik
172 å	Nora	5.3	1.6	—	—	—	T	—	Yamaha	80	6	Ovald Breivik, 9413 Reinstad
173 å	Terje	5.0	1.6	—	—	—	T	52	Evinr	70	6	Johan L.Høybakk, Bjørnrå, 9412 Mehus
175 å	Andungen	4.5	1.5	—	—	—	P	70	Motor	76	7	Birger Johansen, 9417 Bogen Kvæfjord
185	Solstrand Jr.	* 10.2	3.2	—	11	—	T	82	Ford	82	108	Oskar Johansen, 9413 Reinstad
187 å	Solveig	4.7	1.5	—	—	—	T	67	Penta	67	9	Ingvald Skoglund, 9417 Bogen Kvæfjord
192 å	Kvikk	5.0	1.5	—	—	—	P	73	Mercur	75	10	Koldevin Bjørkvold, 9417 Bogen Kvæfjord
195 å	Sjøblomsten	5.3	1.5	—	—	—	T	37	Evinr	60	6	Alfred Mehus, 9412 Mehus
201 å	Snorre	6.9	2.0	—	—	—	T	57	Sabb	71	10	Peder Kinn, 9410 Borkenes
217 å	Snøgg	5.3	1.5	—	—	—	T	60	Cresc	63	4	O.Mathiasen, 9417 Bogen Kvæfjord
218 å	Max	5.2	1.7	—	—	—	T	61	Sabb	61	8	Edvin Eriksen, 9417 Bogen Kvæfjord

T-KN Kvænangen — tilsynsmann: Boberg,Alm, 9098 Jøkefjord

1 å	Teddy	4.7	1.5	—	—	—	T	70	Mercur	70	10	Eilert Sigurdsen, 9184 Reinford
2 å	Fiskelykken	5.0	1.2	—	—	—	T	68	Clint	68	4	Arthur Pedersen, Badderer, 9092 Sørstraumen
6 å	Apollo	4.7	1.5	—	—	—	T	65	Evinr	76	6	Alfred Nygård, 9090 Burfjord
7 å	Lax	6.2	2.3	—	—	—	T	74	Sabb	62	8	Georg Nilsen, 9187 Valanhamn
8 å	Minde	5.5	1.7	—	—	—	A	85	Yamaha	85	20	Peder H.Pedersen, 9090 Burfjord
10 kr	Signe	6.5	2.2	—	—	—	P	76	Sabb	76	22	Magnar Larsen, 9092 Sørstraumen
11 å	Rubin	5.3	1.7	—	—	—	T	68	Seagul	68	5	Isak Olsen, 9185 Spildra
12 å	Sjøbrott	6.9	1.8	—	—	—	T	45	Sabb	38	5	Thoralf Larsen mfl, 9182 Seglvik
13 å	Penta	5.0	1.5	—	—	—	T	75	Suzuki	71	4	Tomas Bjerkås, 9090 Burfjord
14 å	Juno	6.9	1.9	—	—	—	T	39	FM	47	6	Teman Thomassen, 9187 Valanhamn
15 å	Tor May	4.8	1.6	—	—	—	T	66	Clint	66	5	Isak Johnsen, 9185 Spildra
16 å	Nyvoll	* 5.5	2.0	.7	—	—	A	85	Yamaha	83	10	Sigmund Svendsen, 9098 Jøkefjord

T-KN Kvænangen

Farkostens nummer, type og navn	Meter			Tonn	Matr.	Bygge- år	Motor		Eierens (den korresponderende reder) navn og postadresse	
	Lengde	Bredde	Dybde				Merke	Byggeår		H.K.
17 kr	Rosi	* 7.7	2.6	.5	—	—	P 86	Isuzu	83	30 Jarle Olsen, 9185 Spildra
18 å	Helene	4.3	1.5	—	—	—	P 71	Johns	69	6 Kåre Klausen, 9185 Spildra
19 å	Rapp	4.3	1.7	—	—	—	T 74	Chrysl	74	6 Asbjørn Johnsen, Badderen, 9092 Sørstraumen
20 kr	Heidi	* 8.2	2.7	.8	3	—	T 68	Yanmar	78	33 Ruben Hansen, 9098 Jøkkelfjord
23	Mørebås	8.4	2.8	—	—	—	P 80	Yanmar	80	33 Harald Johansen, 9098 Jøkkelfjord
28 å	Lundeper	4.7	1.5	—	—	—	P 81	Johns	81	9 Hagbart Hansen, 9185 Spildra
29 å	Merete	4.7	1.2	—	—	—	T 71	Yamaha	74	5 Olav Isaksen, 9185 Spildra
30 å	Aiken	5.0	1.8	—	—	—	T 79	Yamaha	74	5 Åge Boberg, 9090 Burfjord
32 kr	Bjørnstein	7.5	2.5	—	—	—	T 67	Sabb	68	8 Oskar Saltnes, 9098 Jøkkelfjord
33 å	Arna	4.8	1.6	—	—	—	T 62	Kohler	62	6 Arne Andersen, 9090 Burfjord
34 å	Lillemor	5.6	1.9	—	—	—	T 53	Marna	53	5 I.Haukland, Badderen, 9092 Sørstraumen
35 å	Sputnik	5.9	1.5	—	—	—	T 59	Sleipn	64	3 Harry L.Hansen mfl, 9184 Reinfjord
37 å	Kompis	5.0	1.5	—	—	—	T 63	Taifun	60	2 Arthur Pedersen, 9090 Burfjord
38 å	Fangst	4.8	1.7	—	—	—	T 65	Mercur	70	4 Hedly Henriksen, 9185 Spildra
39 kr	Fjordværing	* 7.1	2.6	—	—	—	P 82	Sabb	82	30 Magnus Skum, 9090 Burfjord
41 å	Stulka	5.3	1.7	—	—	—	T 55	Johns	69	4 Selmer Gården, 9187 Valanhamn
42 kr	Havly	7.2	2.2	—	—	—	T 70	Sabb	79	10 Johan Sigurdson, 9184 Reinfjord
44 å	Havheim	* 8.0	2.9	—	5	—	T 65	Marna	65	24 Sigvald Nilsen, Badderen, 9092 Sørstraumen
47 å	Rano	4.3	1.5	—	—	—	P 77	Mercur	69	6 Arvid Hansen, 9098 Jøkkelfjord
48 å	Rappen	9.7	3.9	—	—	—	T 54	FM	54	30 Einar Mikkelsen mfl, 9090 Burfjord
49 kr	Stanley	* 7.8	2.7	1.2	—	—	P 78	Sabb	78	30 Sigmund Svendsen, 9098 Jøkkelfjord
50 å	Peder Senior	5.0	1.7	—	—	—	P 79	Mercur	80	7 Peder H.Pedersen, 9090 Burfjord
51 kr	Liv	8.0	2.5	—	—	—	T 43	Sabb	60	6 Josvald Skum, 9090 Burfjord
52 å	O K	5.2	1.5	—	—	—	T 65	Briggs	66	5 Ottar Henriksen, Badderen, 9092 Sørstraumen
53 å	Skalsafisk 2	4.8	1.9	—	—	—	P 85	Suzuki	85	65 Karl A.Thomassen, 9098 Jøkkelfjord
54 å	Bjerg	4.7	1.5	—	—	—	T 70	Suzuki	70	7 Wilmar Karlsen, 9090 Burfjord
57 å	Småden	4.7	1.5	—	—	—	T 70	Suzuki	77	7 Leif Storvik, 9184 Reinfjord
58 å	Skorgenenes	7.2	2.2	—	—	—	T 67	Sabb	67	8 Almar Jensen, Alteidet, 9090 Burfjord
59 å	Buster	4.1	1.6	—	—	—	A 80	Johns	77	25 Helge Andersen, 9098 Jøkkelfjord
60 kr	Småtind	* 7.8	2.6	—	—	—	P 83	Ford	69	50 Arne Olsen, 9090 Burfjord
61 å	Kvitfjell	4.3	1.6	—	—	—	P 71	Yamaha	71	5 Joakim Belles, 9098 Jøkkelfjord
62 å	Lilla	4.0	1.5	—	—	—	P 74	Yamaha	74	5 Lars Olsen, 9090 Burfjord
63 å	Karin	4.7	1.5	—	—	—	T 72	Johns	70	4 Johan M.Karlsen, 9092 Sørstraumen
64 å	Lettvint	5.4	1.8	—	—	—	T 60	Wiscon	60	7 Erling T.Johansen mfl, 9090 Burfjord
65 å	Ra	4.7	1.5	—	—	—	T 72	Chrysl	71	4 Arne Kaino, Alteidet, 9090 Burfjord
66 å	Liss-Hege	5.3	1.4	—	—	—	P 74	Johns	79	9 Lars H.Johnsen, 9182 Seglvik
67 å	Snøgg 2	5.0	1.5	—	—	—	T 76	Yamaha	75	8 Torvald Johnsen, Badderen, 9092 Sørstraumen
68 k	Brunvoll	* 15.3	4.5	—	24	—	T 45	Volvo	73	270 Br.Bobergs Båtbyggeri, 9098 Jøkkelfjord
69 å	Brittefjell	* 7.7	2.5	—	4	—	T 76	Sabb	76	22 Joaquin Comes Belles, 9098 Jøkkelfjord
70 s	Poi	6.9	2.2	—	—	—	T 51	Sabb	55	5 Nils Dahl mfl, 9185 Spildra
71 kr	Randi	* 10.5	3.6	1.3	—	—	P 86	Cumm	86	116 Jon Olsen, 9184 Reinfjord
72 å	Bjorn	5.9	2.2	—	—	—	P 70	Mercur	70	20 Jan Olsen, 9184 Reinfjord
73 å	Yamaha	4.7	1.5	—	—	—	T 76	Yamaha	76	20 Gunnar Johnsen, 9182 Seglvik
74 å	Taifun	4.3	1.5	—	—	—	T 73	Yamaha	73	15 Sverre Gården, 9187 Valanhamn
75 å	Titan	4.9	1.9	—	—	—	P 81	Mercur	80	20 Harald Karlsen, 9092 Sørstraumen
76 å	Nor	4.7	1.5	—	—	—	T 64	Taifun	64	4 Nils Dahl, 9185 Spildra
78 å	Linjen	* 7.0	2.4	.9	—	—	T 60	Sabb	70	5 Hjalmar Isaksen, 9185 Spildra
80 kr	Varua	* 8.8	2.8	—	5	—	T 62	BMC	78	62 Thomas Vestgård, 9098 Jøkkelfjord
81 kr	Brått	* 11.5	3.5	—	9	—	T 38	Volvo	80	106 Sigfred Persen, 9090 Burfjord
82 å	Apollo	4.7	1.5	—	—	—	T 68	Mercur	70	4 A.Andreassen, Storeng, 9090 Burfjord
84 å	Kjapp	5.3	2.0	—	—	—	P 79	Evinr	79	20 Erling Saltnes, Alteidet, 9090 Burfjord
85 å	Wiger	5.3	1.8	—	—	—	T 67	Clint	68	5 Gunnar Sigurdson, 9184 Reinfjord
86 kr	Gåndy	6.5	2.2	—	—	—	T 53	Sabb	54	5 Olav Olsen, 9092 Sørstraumen
87 å	Snøgg	4.7	1.5	—	—	—	T 55	Johns	64	3 Petter Seppola, 9094 Kjækan
88 å	Laksen	5.0	1.5	—	—	—	T 65	W Bend	70	6 John M.Johnsen, 9182 Seglvik
89 å	Laksen	5.3	1.7	—	—	—	T 58	Taifun	60	2 Lars Sigurdson, 9184 Reinfjord
90 å	Tenna	4.5	1.4	—	—	—	T 76	Yamaha	73	8 Asle Mikkelsen, 9090 Burfjord
91 kr	Daggry	9.2	3.2	—	—	—	T 48	Bedf	71	85 Jonas Olsen, 9090 Burfjord
92 å	Ginton	5.0	1.5	—	—	—	T 64	Clint	—	6 Henry Henriksen, 9094 Kjækan
93 å	Linefisk	4.3	1.5	—	—	—	P 74	Suzuki	74	9 Harald Sjøblom, 9184 Reinfjord
96 å	Lyn	5.0	1.5	—	—	—	T 62	Johns	62	3 Evald Johnsen, 9182 Seglvik
97 k	Grete	* 8.9	3.0	1.0	—	—	T 49	Sabb	77	30 Kåre Klausen, 9185 Spildra

Farkostens nummer, type og navn	Meter			Tonnr		Matr.	Bygge-		Motor		Eierens (den korresponderende reder) navn og postadresse
	Lengde	Bredde	Dybde	I	II		år	Merke	Byggeår	H.K.	
98 å	Evy-Ann	4.3	1.7	—	—	—	P	78	Evinr	73	9 Egil Andersen, 9092 Sørstraumen
101 kr	Kosmos	6.1	2.3	.9	—	—	T	75	Sabb	76	10 Haldor Larsen, 9092 Sørstraumen
102 å	Viva	4.7	1.7	—	—	—	P	77	Suzuki	76	9 Hans Nilsen, 9090 Burfjord
103 å	Per	4.7	1.5	—	—	—	T	72	Tern	73	6 Nils M.Nilsen, 9090 Burfjord
104 å	Tommy	4.5	1.4	—	—	—	T	73	Cresc	70	4 Tormod Johansen, 9090 Burfjord
106 å	Mette	4.7	1.7	—	—	—	P	74	Tohats	76	10 Haldor Hansen, 9184 Reinfjord
107 å	Roar	4.3	1.5	—	—	—	P	79	Yamaha	79	3 Einar Haukland, 9092 Sørstraumen
108 å	Snøgg	4.7	1.5	—	—	—	P	75	Mercur	79	7 Rolf Grønbeck, Bødderen, 9092 Sørstraumen
109 å	Snøgg	5.2	1.5	—	—	—	T	50	Clint	59	4 Anders Andersen, Bødderen, 9092 Sørstraumen
110 å	Lasse	4.3	1.7	—	—	—	P	80	Evinr	81	9 Hjalmar Isaksen, 9185 Spildra
111 å	Ernst G	5.0	1.5	—	—	—	P	75	Yamaha	76	15 Gunnar Sandbakken, 9090 Burfjord
112 å	Torild	6.2	2.3	—	—	—	T	65	Sabb	67	16 Johan Nilsen mfl, 9098 Jøkkelfjord
113 å	Per	5.6	1.7	—	—	—	P	81	Johns	81	15 Olav Johansen, 9092 Sørstraumen
114 kr	Trulte	7.5	2.6	—	—	—	T	71	Sabb	71	16 Laurits Johnsen, Bødderen, 9092 Sørstraumen
115 å	Kalle	4.7	1.5	—	—	—	T	51	Johns	73	6 Bertrand Karlsen, 9090 Burfjord
116 å	Britt	5.3	1.5	—	—	—	P	76	Evinr	76	20 Laurits Johnsen, Bødderen, 9092 Sørstraumen
117 å	Pus	5.3	1.8	—	—	—	T	60	FM	55	4 Mikal Mikkelsen, 9090 Burfjord
120 kr	Eva Kristine	10.4	3.3	—	—	—	P	83	GM	82	115 Oliver Knudsen, 9090 Burfjord
122 å	Sissel	4.3	1.4	—	—	—	T	68	Tern	69	5 Olav T.Olsen, 9092 Sørstraumen
125 å	Lill	5.9	2.0	—	—	—	T	69	FM	61	5 Palmer Thomassen, 9098 Jøkkelfjord
126 å	Bravo	4.5	1.6	—	—	—	P	76	Suzuki	77	16 Alf Kaino, 9090 Burfjord
127 kr	Bris	9.1	3.1	—	7	—	T	49	Ford	79	68 Ole Isaksen, 9185 Spildra
128 kr	Skrei	7.9	2.6	—	3	—	T	42	Perkin	84	47 Tor B.Johnsen, 9185 Spildra
129 å	Måken	4.4	1.5	—	—	—	P	75	Honda	78	7 Fritjov Lillevik, 9090 Burfjord
130 å	Marian	6.2	2.4	—	—	—	P	80	Sabb	80	18 Bjørnar Sandnes, 9092 Sørstraumen
131 å	Nyvoll	7.0	2.5	—	—	—	P	85	Yanmar	79	15 Ottar Isaksen, 9092 Sørstraumen
132 å	Flatholmen	5.3	1.9	—	—	—	P	78	Suzuki	78	20 Magnus Skum, 9090 Burfjord
133 å	Super	4.8	1.5	—	—	—	T	62	Mercur	78	20 Thoralf Larsen, 9182 Seglvik
134 å	Forsøk	4.7	1.5	—	—	—	T	50	Johns	69	4 Thomas Johansen, 9187 Valanhamn
135 å	Sofie	5.2	1.6	—	—	—	T	65	Mercur	65	3 Paul Vangen, 9092 Sørstraumen
136 å	Ågot	4.3	1.4	—	—	—	T	62	Yamaha	79	3 Ricard Mortensen, Bødderen, 9092 Sørstraumen
137 å	Pelle	4.7	1.5	—	—	—	T	75	Suzuki	79	7 Olav Nilsen, 9090 Burfjord
138 å	Flabben	5.0	1.2	—	—	—	T	62	Suzuki	77	9 Trond Karlsen, 9092 Sørstraumen
139 å	Sollys	4.2	1.5	—	—	—	T	71	Mercur	71	10 Olav Johnsen mfl, Bødderen, 9092 Sørstraumen
140 å	Rex	5.3	1.7	—	—	—	T	60	Brigg	74	3 Einar Mikkelsen, 9090 Burfjord
141 å	Kompis	4.7	1.5	—	—	—	T	63	Cresc	63	4 Erling Isaksen, Bødderen, 9092 Sørstraumen
142 å	Spurven	5.0	1.5	—	—	—	T	65	Cresc	65	4 Anders Nilsen, Bødderen, 9092 Sørstraumen
143 å	Havørna	5.4	2.1	—	—	—	P	81	Mercur	80	20 Røystein Larsen, 9092 Sørstraumen
144 å	Telma	5.3	1.5	—	—	—	T	36	Cresc	63	4 Emil Thomassen, 9187 Valanhamn
145 å	Nils Hansa	5.3	1.5	—	—	—	T	58	Taifun	59	2 Per Storvik, 9184 Reinfjord
146 å	Snøgg	5.9	1.8	—	—	—	T	47	FM	50	4 Johs.Reiersen, 9092 Sørstraumen
147 å	Havella	5.0	1.7	—	—	—	T	39	Clint	69	4 Oskar Johansen, Bødderen, 9092 Sørstraumen
148 å	Alken	5.9	1.8	—	—	—	T	51	Marna	55	5 Ingmar Kaino, 9090 Burfjord
149 kr	Fjellnes	9.3	3.1	.8	8	—	P	79	Sabb	79	68 Roger Olsen, 9185 Spildra
150 å	Rigmor	4.7	1.5	—	—	—	P	71	Evinr	71	9 Idar Karlsen, 9090 Burfjord
152 å	Senior	5.9	2.3	—	—	—	T	67	Sabb	67	16 Olav Storslett, 9092 Sørstraumen
153 å	Steinnes	5.0	1.5	—	—	—	T	78	Mercur	78	4 Øystein Moe, 9092 Sørstraumen
155 kr	Britt-Inger	7.2	2.7	—	—	—	T	80	Sabb	80	30 Bernt Nilsen, 9092 Sørstraumen
156 kr	Torsmo Junior	9.7	3.0	—	—	—	P	85	Sabb	85	78 Stein Olav Sandnes, 9092 Sørstraumen
157 kr	Ramnes	8.2	2.6	—	—	—	P	82	Yanmar	82	33 Vidar Johnsen, 9182 Seglvik
158 å	Tullipan	5.6	1.8	—	—	—	T	55	Marna	55	5 Lars Mikkelsen, 9182 Seglvik
160 å	Lis	6.1	2.4	—	—	—	P	82	Sabb	82	18 Ole Thomassen, 9092 Sørstraumen
161 å	Arlid	5.0	1.7	—	—	—	T	75	Yamaha	74	3 Hilmar Johnsen, 9090 Burfjord
164 å	Fossum	4.7	1.5	—	—	—	T	—	Evinr	75	6 Kåre Hansen, Alteidid, 9090 Burfjord
166 å	Dagfinn	4.8	1.5	—	—	—	T	74	Mercur	74	4 Henrik Karlsen, Bødderen, 9092 Sørstraumen
167 å	Mille	7.6	2.5	.7	—	—	T	74	Sabb	79	22 Hans Olav Sjøblom, 9184 Reinfjord
169 å	Arlid	4.7	1.5	—	—	—	T	73	Yamaha	73	3 Johannes Olsen, 9090 Burfjord
171 å	Måken	4.7	1.5	—	—	—	T	—	Willi	54	1 Hans Johansen, 9186 Skorpa
172 å	Bibba	4.9	1.6	—	—	—	T	57	Penta	57	4 Einar Pettersen, 9182 Seglvik
173 å	Sonja	5.1	1.8	—	—	—	T	52	Bernh	39	2 Edmund Johnsen, 9094 Kjækan
175 å	Oter	7.3	2.2	—	—	—	T	57	FM	57	6 Otto G.Thomassen, 9098 Jøkkelfjord
176 å	Alken	5.0	1.5	—	—	—	T	50	Carni	67	4 Johan Henrik Johansen, 9092 Sørstraumen

T-KN Kvænangen

Farkostens nummer, type og navn	Meter			Tonn		Matr. år	Bygge- år	Motor		Eierens (den korresponderende reder) navn og postadresse
	Lengde	Bredde	Dybde	I	II			Merke	Byggeår	
177 å	Oddermann	* 6.9	2.5	—	—	—	T 65	Sabb	65	10 Røystein Larsen, 9092 Sørstraumen
179 å	Lill	5.0	1.5	—	—	—	T —	Briggs	74	8 Harald Pedersen, Badderen, 9092 Sørstraumen
181 å	Sjøsprøyt	4.3	1.6	—	—	—	P 79	Mercur	79	7 Josvald Skum, 9090 Burfjord
182 å	Bølgen	6.3	1.9	—	—	—	A 80	Yamaha	82	20 Johannes Olsen, 9090 Burfjord
183 å	Spenning	6.7	2.2	—	—	—	P 80	Sabb	80	18 Robert Johnsen, 9090 Burfjord
185 å	Evy	4.8	1.7	—	—	—	T 74	Yamaha	73	5 Hilmar Larsen, 9090 Burfjord
186 å	Gørill	7.8	2.5	—	—	—	T 74	Sabb	74	22 Gjert I. Adolfsen, 9090 Burfjord
187 å	Gisken	5.4	1.8	—	—	—	T 57	Sleipn	58	4 Harald Johansen, 9094 Kjækan
188 å	Forsøk	5.4	1.8	—	—	—	T 50	Kjapp	57	3 Otto Nilsen, 9182 Seglvik
189 å	Kim-Charles	5.3	2.0	—	—	—	P 76	Yamaha	76	15 Knut Hansen, 9187 Valanhamn
190 kr	Tassen	* 9.2	3.1	—	—	—	P 79	Ford	79	68 Øyvind Eilertsen, 9184 Reinfjord
191 kr	Nicole	* 8.6	3.4	—	7	—	T 63	Boind	63	46 Frank Pedersen mfl, 9185 Spildra
192 å	Pål-Viggo	5.0	1.5	—	—	—	T 65	Mercur	78	7 Sigmund Mathiassen, 9098 Jøkelfjord
194 å	Hannemor	5.3	1.8	—	—	—	T 77	Jap	66	4 Arvid Solbakken, Badderen, 9092 Sørstraumen
195 kr	Skårungen	* 6.9	2.5	—	—	—	T 68	Sabb	68	10 Artur Pedersen, 9090 Burfjord
196 kr	Ann Karin	* 7.8	2.9	—	—	—	T 66	Sabb	66	16 Egil Andersen, 9092 Sørstraumen
197 å	Anna	4.6	1.4	—	—	—	T 70	Yamaha	72	3 Almar Jensen mfl, Alteidet, 9090 Burfjord
198 å	Sjøsprøyt	3.7	1.5	—	—	—	P 73	Yamaha	74	5 Valter Jacobsen, 9094 Kjækan
199 å	Kari	4.7	1.5	—	—	—	T 58	Yamaha	75	3 Jan Egil Johansen, 9094 Kjækan
202 å	Duen	4.3	1.5	—	—	—	P 81	Yamaha	82	9 Odin Nilsen, 9090 Burfjord
203 å	Siv	4.3	1.6	—	—	—	P 79	Honda	78	7 Einar Johansen, 9090 Burfjord
204 å	Skreia	4.5	1.5	—	—	—	T 75	Yamaha	75	5 Gunnar Sandbakken, 9090 Burfjord
205 kr	Heimland	* 8.7	3.0	—	—	—	T 82	Sabb	82	30 Torodd Johnsen, 9092 Sørstraumen
206 å	Fia	4.7	1.2	—	—	—	T 70	Yamaha	76	4 Ingvald Johnsen, 9182 Seglvik
207 kr	Havheim	* 7.1	2.5	—	—	—	P —	Sabb	82	42 Sigvald Nilsen, 9092 Sørstraumen
208 å	Kari	5.6	1.8	—	—	—	T 59	Taifun	58	2 Johan Sigurdson, 9184 Reinfjord
209 å	Jupiter	4.7	1.5	—	—	—	P 82	Yamaha	82	9 Arne Olsen, 9090 Burfjord
210 kr	Mor	8.4	2.9	—	—	—	T 58	Sabb	64	16 John M. Johnsen mfl, 9182 Seglvik
211 å	Lita	5.3	1.5	—	—	—	T 49	Jap	58	3 Asle Solstad, Badderen, 9092 Sørstraumen
212 å	Odd	6.5	2.5	—	—	—	T 63	Marna	68	16 Roald Johansen, 9187 Valanhamn
213 å	Snøgg	5.6	1.7	—	—	—	T 58	Sleipn	41	3 Erling Henriksen, Badderen, 9092 Sørstraumen
214 kr	Topsi	* 6.8	2.3	—	—	—	P 83	Sabb	82	30 Erik Arnold Eriksen, 9092 Sørstraumen
216 å	Vesla	5.0	1.7	—	—	—	T 66	Johns	66	4 Isak J. Soleng, Badderen, 9092 Sørstraumen
217 å	Annveig	4.7	1.8	—	—	—	T 58	Taifun	59	2 Olav Sjøblom, 9184 Reinfjord
218 å	Taifun	4.7	1.5	—	—	—	T 65	Cresc	70	4 Marelus Larsen, 9184 Reinfjord
219 å	Svanen	5.1	1.4	—	—	—	T 74	Yamaha	74	5 Torleif Stensvik, 9094 Kjækan
220 å	Duen	6.2	1.8	—	—	—	T 59	Sabb	68	8 Alfred Severinsen, 9092 Sørstraumen
221 å	Jappen	4.9	1.5	—	—	—	T 58	Jap	59	2 Waldemar Olsen, Badderen, 9092 Sørstraumen
222 å	Nadia	4.4	1.6	—	—	—	P 78	Evinr	78	9 Roger Olsen, 9185 Spildra
223 å	Snøggen	5.0	1.6	—	—	—	T 60	Husqvr	60	4 Richard Nyheim, Badderen, 9092 Sørstraumen
225 å	Havkong	5.3	1.5	—	—	—	T 54	Taifun	60	2 Hedly Isaksen, 9185 Spildra
226 å	Gunn	4.9	1.6	—	—	—	T 60	Briggs	60	2 Frank Pedersen, 9185 Spildra
227 å	Elvira	4.8	1.4	—	—	—	T 58	Taifun	60	2 Erling Isaksen, 9185 Spildra
229 å	Mira	4.9	1.7	—	—	—	T 80	Johns	85	6 Trond Sigurdson, 9184 Reinfjord
230 å	Havgull	5.3	1.4	—	—	—	T 59	Seagul	60	3 Arne Eilertsen, 9184 Reinfjord
231 å	Kvikkk	4.3	1.5	—	—	—	T 59	Kohler	60	4 Karl Karlsen, 9187 Valanhamn
232 å	Gun	4.3	1.4	—	—	—	T 59	Jap	59	2 John J. Seljevoll, 9094 Kjækan
234 å	Terna	7.2	2.2	—	—	—	T 60	Marna	60	16 Odin Nilsen, 9090 Burfjord
235 å	Ea	5.1	1.5	—	—	—	T 55	Taifun	60	2 Peder E. Pedersen, 9090 Burfjord
236 å	Kvitpus	5.3	1.8	—	—	—	P 81	Suzuki	82	20 Roy Isaksen, 9185 Spildra
238 kr	Kent	6.9	2.4	—	—	—	T 59	Sabb	72	22 Erik B. Seljevoll, 9090 Burfjord
239 å	Seien	5.0	1.5	—	—	—	T 57	Taifun	61	2 Palmer Thomassen, 9098 Jøkelfjord
240 å	Svanen	5.3	1.6	—	—	—	T 74	Briggs	75	7 Birger Nilsen, 9090 Burfjord
241 å	Hauken	4.7	1.5	—	—	—	T 55	Evinr	60	3 Tormod Halvorsen, 9185 Spildra
242 å	Laksen	4.7	1.5	—	—	—	T 70	Cresc	71	4 Lindvald Sigurdson, 9184 Reinfjord
245 å	Duen	4.7	1.5	—	—	—	T 55	Evinr	78	9 Olav Olsen, 9185 Spildra
246 å	Bimbo	5.6	1.8	—	—	—	T 75	Sabb	70	8 Haldor Larsen, 9092 Sørstraumen
247 å	Alken	5.1	1.5	—	—	—	T 73	Johns	72	4 Arvid Johansen, Badderen, 9092 Sørstraumen
249 å	Tor	4.5	1.4	—	—	—	T 61	Penta	52	4 Olav Olsen, 9092 Sørstraumen
250 å	Solveig	5.3	1.5	—	—	—	T 48	Briggs	61	4 Emil Garden, 9187 Valanhamn
251 å	Edal-Kristin	4.3	1.5	—	—	—	T 76	Yamaha	76	8 Roald Huru, 9187 Valanhamn
252 å	Evinrude	5.1	1.4	—	—	—	T 41	Evinr	61	3 Olav Nygård, 9098 Jøkelfjord

Farkostens nummer, type og navn	Meter			Tonn I	Matr. II	Bygge- år	Bygge- Merke	Motor Byggeår	H.K.	Eierens (den korresponderende redar) navn og postadresse		
	Lengde	Bredde	Dybde									
254 å	Gunn	5.0	1.5	—	—	—	T	65	Briggs	77	7	Asle Olai Andersen, Badderen, 9092 Sørstraumen
255 å	Høna	4.3	1.2	—	—	—	T	75	Yamaha	—	5	Ole K. Nilsen, 9094 Kjækan
256 å	Sylvi	5.0	1.4	—	—	—	T	66	Clint	66	4	Sigurd Mortensen, Badderen, 9092 Sørstraumen
259 å	Lillebror	5.0	1.5	—	—	—	T	59	Evinr	61	3	Marelius Larsen, 9092 Sørstraumen
260 å	Lillegutt	5.6	1.8	—	—	—	T	45	Sleipn	45	3	Emil Johnsen, Badderen, 9092 Sørstraumen
261 å	Terna	4.5	2.0	—	—	—	P	83	Yamaha	78	20	Ruben Hansen, 9098 Jøkelfjord
262 å	Anny	5.6	1.5	—	—	—	T	59	Clint	61	4	Herman Andersen, Badderen, 9092 Sørstraumen
263 kr	Tor Einar	* 9.4	3.0	—	9	—	P	77	MWM	85	102	Einar Haukland, Badderen, 9092 Sørstraumen
265 å	Togo	5.6	1.7	—	—	—	T	61	Clint	61	6	Edvin Lindbom, Badderen, 9092 Sørstraumen
266 å	Svalen	5.9	2.2	—	—	—	T	65	Sleipn	65	4	Jan Seppola, Badderen, 9092 Sørstraumen
270 å	Arja	4.2	1.7	—	—	—	P	84	Suzuki	84	25	Arnt J. Isaksen, 9185 Spildra
271 kr	Jan Arvid	* 7.6	2.7	—	4	—	T	77	Sabb	77	22	Arvid Solbakken, 9092 Sørstraumen
273 å	Jarle	5.3	1.8	—	—	—	T	70	Cresc	70	9	Rune Larsen, Badderen, 9092 Sørstraumen
274 kr	Nordbris	* 8.4	2.6	—	—	—	T	62	Sabb	76	22	Kåre Isaksen, 9184 Reinfjord
275 å	Nadia	5.0	1.8	—	—	—	P	84	Evinr	84	25	Roger Olsen, 9185 Spildra
276 å	Stø	4.3	1.4	—	—	—	T	61	Penta	62	4	Sigvald Nilsen, Badderen, 9092 Sørstraumen
277 kr	Aud	7.6	2.7	—	—	—	T	62	Sabb	76	22	Hagbart Hansen, 9185 Spildra
278 å	Dalfin	4.8	1.5	—	—	—	P	81	Suzuki	77	20	Kåre Isaksen, 9184 Reinfjord
279	Jim Arild	7.6	2.5	—	—	—	P	80	Perkin	80	38	Johnny Johansen, 9090 Burfjord
281 å	Skarven	4.5	1.6	—	—	—	T	63	Yamaha	82	4	Leif Johannesen, 9187 Valanhamn
282 kr	Siri	* 9.7	3.2	—	7	—	T	59	Marna	69	42	Nils Evald Johnsen, 9182 Seglvik
283 å	Havsula	4.2	1.5	—	—	—	T	77	Johns	80	15	Sven Thomassen, 9094 Kjækan
284 å	Åse	5.4	1.5	—	—	—	T	62	Wiscon	62	6	Karl Johansen, 9090 Burfjord
285 å	Jarle	5.3	1.7	—	—	—	T	62	Sleipn	58	3	Alfred Severinsen, 9092 Sørstraumen
287 å	Fart	5.0	1.2	—	—	—	T	50	Johns	63	3	Emil Larsen, 9182 Seglvik
288 å	Tor-Eivind	4.7	1.5	—	—	—	P	76	Tohats	76	10	Sverre Hansen, 9184 Reinfjord
291 å	Ragnhild	4.8	1.7	—	—	—	T	54	Johns	63	3	Jans Jakobsen, 9182 Seglvik
292 kr	Nordlys	* 14.3	4.6	—	20	—	T	37	Scania	65	153	Harald Sjøblom, 9184 Reinfjord
293 å	Susi	5.0	1.7	—	—	—	T	60	Cresc	63	4	Andre Thomassen, 9187 Valanhamn
294 kr	Diana	6.2	2.5	—	—	—	P	85	Yanmar	85	18	Asle Mikkelsen, 9090 Burfjord
295 å	Gullhøna	4.3	1.5	—	—	—	P	76	Suzuki	74	4	Reidar Isaksen, 9185 Spildra
297 å	Knoppen	5.0	1.7	—	—	—	T	61	Cresc	63	4	Jens F. Jensen, Alteidet, 9090 Burfjord
298 å	Pushkatt	5.6	1.7	—	—	—	T	45	Seagul	61	4	Asle Grape, 9186 Skorpa
299 å	Per	5.3	1.8	—	—	—	T	59	Archim	63	6	Th.R. Henriksen, Badderen, 9092 Sørstraumen
300 å	Tore	5.0	1.5	—	—	—	T	58	Jap	58	3	Hans Johansen, 9094 Kjækan
301 k	Viking	* 8.9	3.3	1.3	8	—	T	48	Marna	72	48	Reidar Isaksen, 9185 Spildra
302 å	Solo	4.7	1.5	—	—	—	T	58	Taifun	61	3	Johan Nilsen, 9098 Jøkelfjord
303 å	Svanen	5.0	1.5	—	—	—	T	61	Cresc	62	4	Roald Johansen, 9187 Valanhamn
304 å	Laila	4.9	1.4	—	—	—	T	52	Cresc	63	4	Gustav Wilhelmssen, 9094 Kjækan
309 å	Kari	5.0	1.4	—	—	—	T	64	Johns	69	4	Vesley Johnsen, 9094 Kjækan
310 å	Koral	5.9	1.2	—	—	—	T	42	Johns	67	5	Jan Inge Karlsen, 9092 Sørstraumen
311	Odd Johnny	* 9.9	2.9	.9	—	—	P	85	Isuzu	85	78	Odd Hansen mfl, 9098 Jøkelfjord
312 k	Jan Olav	* 8.6	3.0	1.4	—	—	P	74	Merc	73	150	Jan Harald Olsen, 9092 Sørstraumen
314 å	Viggen	5.5	1.8	—	—	—	A	85	Evinr	84	25	Einar Johansen, 9090 Burfjord
315 å	Utheim	* 5.5	1.7	.7	—	—	A	85	Evinr	85	20	Richard Pedersen, 9090 Burfjord
316 å	Kvikk	4.7	1.5	—	—	—	T	62	Yamaha	74	6	Thorleif Josefsen, Badderen, 9092 Sørstraumen
317 kr	Svanen	6.8	2.3	—	—	—	P	80	Yanmar	80	33	Fred Einar Jørgensen, 9090 Burfjord
318 å	Skjelleng	4.7	1.5	—	—	—	T	52	Yamaha	62	3	Salomon Nilsen, Badderen, 9092 Sørstraumen
319 å	Freddy	4.0	1.5	—	—	—	P	66	Cresc	65	4	Asbjørn Jensen, 9184 Reinfjord
321 kr	Myreng	* 7.5	2.4	.9	—	—	P	80	Sabb	79	30	Røystein Larsen, 9092 Sørstraumen
322 å	Roger O	4.7	1.5	—	—	—	T	65	Evinr	74	4	Jarle Olsen, 9185 Spildra
323 kr	Marit	* 8.4	2.8	1.1	—	—	T	74	Sabb	74	22	Birger Nilsen, 9090 Burfjord
324 å	Måken	4.7	1.5	—	—	—	T	65	Jap	65	3	Nikolai Josefsen, Badderen, 9092 Sørstraumen
325 å	Lena	4.5	1.6	—	—	—	P	83	Yamaha	84	6	Jonas Olsen, 9090 Burfjord
326 å	Reidar	5.0	1.5	—	—	—	T	63	W Bend	65	6	Oskar Isaksen, Badderen, 9092 Sørstraumen
327 å	Rødholm	5.1	1.7	—	—	—	T	75	Mercur	77	7	Peder Larsen, 9090 Burfjord
328 å	Nelly	5.0	1.6	—	—	—	T	65	Sleipn	65	3	Hartvik Nilsen, 9094 Kjækan
329 å	Petra	4.8	1.5	—	—	—	T	65	Evinr	64	3	Ivar Halvorsen, 9185 Spildra
330 å	Alka	5.0	1.4	—	—	—	T	70	Yamaha	76	8	Leif H. Mikkelsen, 9090 Burfjord
331 kr	Kjell Vidar	7.2	2.6	—	—	—	P	80	Sabb	80	22	Bjarne Olsen, 9184 Reinfjord
332 kr	Mea	* 7.6	3.0	—	5	—	T	78	Sabb	84	45	Lauritz Johnsen, 9092 Sørstraumen
333 å	Lilleputt	5.0	1.5	—	—	—	T	63	Archim	65	4	Nils T. Nilsen, 9090 Burfjord

T-KN Kvænangen — T-L Lyngen

Farkostens nummer, type og navn	Meter			Tonn		Matr.	Bygge-		Motor		Eierens (den korresponderende reder) navn og postadresse
	Lengde	Bredde	Dybde	I	II		år	Merke	Byggeår	H.K.	
334 å	Måken	5.3	1.5	—	—	—	T	60	Cresc	63	4 Hilmar Hansen, 9094 Kjækan
335 å	Bølgen	4.9	1.6	—	—	—	T	80	Suzuki	80	5 Helge Mikalsen, Badderen, 9092 Sørstraumen
336 å	Anna	4.3	1.4	—	—	—	T	64	Evinr	64	3 Johan H.Hansen, 9094 Kjækan
337 å	Orion	4.3	1.2	—	—	—	T	65	Cresc	64	8 Olav Storslett, 9186 Skorpa
338 å	Tverfjordfisk	4.2	1.7	—	—	—	P	83	Suzuki	83	20 Nils Johansen, 9098 Jøkelfjord
339 å	Hell	5.0	1.7	—	—	—	T	60	Clint	65	4 Håkon Lindbom, Badderen, 9092 Sørstraumen
341 å	Elsi	5.6	1.8	—	—	—	T	63	Cresc	65	18 Sigurd Sigurdson, 9184 Reinford
342 å	Pluto	4.7	1.4	—	—	—	T	60	Evinr	64	3 Roger Olsen, 9185 Spildra
344 å	Bodil	4.3	1.5	—	—	—	P	75	Mercur	71	9 Arvid Isaksen, 9184 Reinford
345 å	Nyfisk	4.3	1.5	—	—	—	T	66	Cresc	66	4 Josef Josefsen, Badderen, 9092 Sørstraumen
346 å	Vågen	* 5.5	1.8	.7	—	—	A	86	Yamaha	86	25 Gunnar S.Eriksen, 9092 Sørstraumen
347 kr	Ole J	* 7.5	2.6	—	—	—	T	56	Sabb	74	22 Roger Pedersen, 9185 Spildra
348 å	Inge	5.0	1.5	—	—	—	T	66	Johns	66	5 Asle Johnsen, 9094 Kjækan
349 å	Unni	5.0	1.4	—	—	—	T	66	Clint	66	4 Levi Isaksen, Badderen, 9092 Sørstraumen
350 å	Skatten	4.3	1.6	—	—	—	P	86	Tohats	78	25 Arnold Sollund, 9098 Jøkelfjord
351 s	Tor	6.6	2.3	—	—	—	T	66	Sabb	68	8 Rolf Levang, 9098 Jøkelfjord
352 å	Fjordfangst	5.4	1.9	—	—	—	A	85	Marin	83	15 Odd-Arild Olsen, 9090 Burfjord
353 å	Duen	6.5	2.3	—	—	—	T	72	Sabb	64	8 Harald Levang, 9098 Jøkelfjord
354 å	Lena	6.7	2.3	—	—	—	T	74	Sabb	74	10 Asle Solstad, Badderen, 9092 Sørstraumen
355 å	Missy	* 6.3	2.5	1.1	—	—	T	79	Sabb	79	10 Kjell-Oddvar Walgren, 9092 Sørstraumen
356 å	Varuna	5.5	1.9	—	—	—	A	85	Yamaha	85	20 Torgren Olsen, 9090 Burfjord
357 å	Vi To	4.3	1.5	—	—	—	T	50	Sabb	—	5 Hjalmar Isaksen, 9185 Spildra
358 å	Flink	4.7	1.5	—	—	—	T	70	Tern	72	6 Marius Henriksen, 9090 Burfjord
359 å	Merill	5.1	1.5	—	—	—	T	67	Evinr	67	5 Paul Larsen, 9185 Spildra
360 å	Pilen	4.3	1.2	—	—	—	T	66	Evinr	66	3 Tormod Thorsen, 9187 Valanhamn
363 å	Tern	4.7	1.5	—	—	—	P	73	Tern	73	6 Egil Henriksen, 9090 Burfjord
365 å	Laiva	4.7	1.5	—	—	—	T	72	Yamaha	72	4 Henrik Larsen, 9090 Burfjord
367 å	Snøgg	5.0	1.5	—	—	—	T	66	Clint	67	4 Henry Mortensen, Badderen, 9092 Sørstraumen
370 å	Hege	4.7	1.5	—	—	—	T	75	Suzuki	75	9 Kristian Karlsen, Badderen, 9092 Sørstraumen
371 å	Geira	6.7	2.1	—	—	—	P	80	Sabb	84	10 Leif Johannessen, 9187 Valanhamn
372 å	Lena	5.0	1.8	—	—	—	T	69	Chrysi	75	20 Hartlöv Johansen, 9098 Jøkelfjord
373 å	Svanen	5.0	1.5	—	—	—	P	78	Marin	78	25 Erling Lebesby, Badderen, 9092 Sørstraumen
376 å	Gunnar	4.9	1.7	—	—	—	P	68	Archim	68	12 Johannes Johansen, Gammelg., 9186 Skorpa
377 å	Aud	5.0	1.6	—	—	—	T	67	Mc Cul	67	7 Asle M.Andersen, Tangnesl., 9094 Kjækan
378 å	Måken	5.0	1.5	—	—	—	T	60	Evinr	64	3 Chr.Pettersen, 9094 Kjækan
379 å	Svanen	5.6	1.5	—	—	—	T	65	Suzuki	78	7 Per Santrøen, 9094 Kjækan
380 å	Sissel	4.3	1.3	—	—	—	T	64	Johns	66	5 Johan Olsen, Nøklund, 9092 Sørstraumen
381 å	Terna	5.5	1.9	—	—	—	A	85	Evinr	85	20 Einar Isaksen, 9090 Burfjord
382 å	Teisten	5.3	1.7	—	—	—	T	60	Clint	67	4 Almar Isaksen, Badderen, 9092 Sørstraumen
383 å	Søster	5.6	1.8	—	—	—	T	58	Sleipn	59	3 Erling Lindbom, Badderen, 9092 Sørstraumen
385 å	Fia	4.7	1.8	—	—	—	T	77	Evinr	85	6 Bjarne Olsen, 9184 Reinford
386 å	Tenna	5.2	1.6	—	—	—	T	79	Yamaha	79	6 Atle Sandnes, 9092 Sørstraumen
388 å	Diamant	4.3	1.8	—	—	—	T	75	Mercur	76	7 Jan Erik Pedersen, 9185 Spildra
389 kr	Anne Lise	7.8	2.8	—	—	—	T	61	Sabb	78	30 Hartlöv Johansen, 9098 Jøkelfjord
390 å	Hector	4.7	1.5	—	—	—	P	80	Mercur	81	7 Ole Isaksen, 9185 Spildra

T-L Lyngen — tilsynsmann: Fisk.rettlederen i Lyngen, Boks 28, 9060 Lyngseidet

2 å	Fjordfisk	5.6	1.9	—	1	—	A	86	Evinr	86	30 Viggo Fagerborg, Brinkvn, 9060 Lyngseidet
4 å	Bragnsa	5.1	1.9	—	—	—	P	81	Johns	81	25 Harald Storvoll, 9068 Nord-Lenangen
6	Johannes Mo	* 19.6	6.0	5.1	80	—	S	86	Cumm	85	500 Oddgeir Krag mfl, 9068 Nord-Lenangen
8 å	Ørjan	7.3	1.1	—	—	—	T	64	Sabb	68	8 Nikolai Bendiksen, 9068 Nord-Lenangen
10 å	Luna	4.7	1.5	—	—	—	T	64	Johns	64	4 Helge Olsen, 9064 Svensby
11 kr	Johan Jr.	* 14.0	4.5	—	19	—	T	67	GM	78	183 Tor Johansen, 9068 Nord-Lenangen
12 å	Fiskeren	4.7	1.8	—	—	—	P	75	Mercur	75	7 Ludvig Holm, 9060 Lyngseidet
14	Nessabuen	* 12.8	4.2	—	17	—	P	78	Volvo	78	156 Ingulf Pedersen, 9068 Nord-Lenangen
17	Jim-Kjetil	* 7.0	2.3	—	—	—	P	81	Volvo	81	35 Odd Hansen, Boks 207, 9060 Lyngseidet
18 å	Verner	4.8	1.4	—	—	—	T	68	Johns	83	6 Trygve Kristensen, Jægerv., 9064 Svensby
20 å	Berit	5.3	1.7	—	—	—	T	—	Marna	—	5 Johan L.Nilsen mfl, 9060 Lyngseidet
21 s	Sjøulk	* 11.1	3.6	—	10	—	T	39	Wichm	49	20 M.Robertsen mfl, 9064 Svensby
23 å	Yamaha	5.0	1.5	—	—	—	T	66	Yamaha	77	15 Even Ludviksen, 9068 Nord-Lenangen

Farkostens nummer, type og navn	Meter			Tonn		Matr.	Bygge- år	Bygge- Merke	Motor		Eierens (den korresponderende reder) navn og postadresse
	Lengde	Bredde	Dybde	I	II				Byggeår	H.K.	
28 kr Fisk	* 7.6	2.4	.9	—	—	T	70	Sabb	70	22	Ole Steinar Ottesen, 9060 Lyngseidet
29 å Ullstrand	5.1	1.8	—	—	—	T	76	Johns	76	6	Erling Sigurd Hemmingsen, 9064 Svensby
31 k Kårstein	* 19.1	5.4	—	48	—	T	63	GM	80	370	Per Pedersen, 9068 Nord-Lenangen
36 å Solstrand	4.5	1.5	—	—	—	T	75	Yamaha	75	8	Hermod Ottesen, Lenangsåyra, 9064 Svensby
37 å Bjørg	4.3	1.8	—	—	—	P	72	Mercur	72	4	Alf Karlson, 9060 Lyngseidet
38 å Karin	4.3	1.5	—	—	—	T	79	Volvo	79	6	Ove Heimtun, 9060 Lyngseidet
40 å Gorgin	8.7	2.9	—	—	—	T	79	Sabb	79	30	Bernhard Ørnes, 9060 Lyngseidet
41 å Jan-Tore	6.8	2.3	—	4	—	P	86	Sabb	77	22	Jan-Tore Aronsen, Lyngmo, 9064 Svensby
42 å Skreien	4.5	1.6	—	—	—	P	84	Evinr	85	15	Ola Berg, 9060 Lyngseidet
43 kr Knut-Arne	* 8.1	2.9	—	5	—	T	58	Sabb	70	16	Harald Garfield mfl, 9060 Lyngseidet
49 å Sten	5.5	1.9	—	—	—	A	85	Evinr	85	25	Johannes Brose, 9064 Svensby
50 kr Øragutt	* 19.2	5.9	3.0	80	—	S	86	Merc	86	523	Per H.Hansen, Lenangsåyra, 9064 Svensby
51 å Anbjørg	4.9	1.5	—	—	—	T	77	Johns	79	6	Jermund Jensen, 9060 Lyngseidet
54 kr Svein Geir	7.8	2.8	—	—	—	P	67	Volvo	67	42	Johan Larsen, 9060 Lyngseidet
55 kr Albert-Johan	* 15.0	4.6	—	22	—	T	66	GM	66	183	Bernt Ludvigsen, 9068 Nord-Lenangen
56 å Sverre	3.7	1.5	—	—	—	P	76	Yamaha	77	3	Johan Larsen, 9060 Lyngseidet
57 å Fix	4.4	1.6	—	—	—	P	75	Suzuki	75	9	Hans K.Hansen, 9060 Lyngseidet
58 å Båra	* 6.5	2.3	.9	—	—	T	55	Sabb	80	10	John W.Larsen, 9068 Nord-Lenangen
61 Line	* 7.8	2.6	1.0	—	—	P	86	Sabb	86	45	Sigvald Skogeng, 9068 Nord-Lenangen
63 å Skreien	4.9	1.6	—	—	—	T	72	Yamaha	82	8	Olaf Henriksen, 9060 Lyngseidet
65 kr Årøybuen	7.5	2.7	—	—	—	T	67	Sabb	78	22	Sverre J.Andreassen, Fastedal, 9060 Lyngseidet
66 å Rune	4.8	1.6	—	—	—	T	65	Mercur	77	9	John W.Larsen, 9068 Nord-Lenangen
71 k Kvitvær	* 14.7	4.3	—	26	—	T	35	Normo	65	120	Torleif Pedersen, 9068 Nord-Lenangen
72 å Lister	* 7.1	2.1	.7	—	—	T	60	Sabb	79	10	Helge Vangen, 9068 Nord-Lenangen
73 kr Wickmann	8.7	3.2	—	—	—	T	47	Merc	83	68	Hermod Ottesen, Lenangsåyra, 9064 Svensby
76 å Start	4.3	1.8	—	—	—	T	66	Johns	67	5	Paul H.Henriksen, 9068 Nord-Lenangen
78 å Silver	5.0	1.5	—	—	—	P	78	Yamaha	78	15	Edgar Sand, 9068 Nord-Lenangen
79 k Perlen	* 14.1	4.0	—	19	—	T	42	Volvo	72	155	Ingolf Øren, 9064 Svensby
80 å Britt-Krestin	5.4	2.0	—	—	—	P	82	Johns	80	35	Roger Pettersen, 9068 Nord-Lenangen
83 kr Dag	7.9	2.9	—	—	—	T	63	Sabb	76	22	Jan Fredrik Hansen, 9060 Lyngseidet
84 å Svana	5.0	1.5	—	—	—	T	68	Mercur	68	3	Helge Pedersen, 9068 Nord-Lenangen
85 k Kjosguttan	* 14.4	4.9	—	30	—	T	29	JM	29	55	Torleif Hammervoll, 9060 Lyngseidet
86 å Måken	4.8	1.5	—	—	—	T	81	Mercur	81	8	Jenvald Hansen, 9060 Lyngseidet
90 k Vareng	* 16.7	5.2	—	34	—	T	51	GM	66	242	Johan L.Nilsen, 9060 Lyngseidet
93 Cetus	* 7.8	2.6	—	—	—	P	81	Yanmar	77	33	Ola Berg, 9060 Lyngseidet
94 å Rino	5.3	1.8	—	—	—	T	77	Johns	77	15	Richard Richardsen, 9064 Svensby
95 å Lerken	6.2	2.2	—	—	—	T	55	Sabb	54	4	Håkon Reiersen, 9060 Lyngseidet
107 å Rio	* 8.2	2.7	1.2	—	—	T	74	Sabb	75	22	John H.Bergmo mfl, 9060 Lyngseidet
108 å Fjordgutt	5.0	1.7	—	—	—	P	79	Yamaha	80	15	Verner Hansen, 9068 Nord-Lenangen
111 å Lisabeth	5.3	1.8	—	—	—	P	79	Johns	79	20	Oddvar Fagerborg, 9060 Lyngseidet
115 k Arvid Johan	* 18.1	4.9	—	28	—	T	61	Normo	63	120	Edvin Solstad, 9068 Nord-Lenangen
116 å Royemy	* 5.4	1.9	—	—	—	P	79	Sabb	80	10	Lars A.Larsen, 9068 Nord-Lenangen
117 å Sofina	4.9	1.6	—	—	—	T	60	Marna	50	5	Svein Henningsen, 9064 Svensby
119 k Trond-Harald	* 12.8	4.0	—	—	—	T	67	Scania	78	128	Håkon Hansen, 9068 Nord-Lenangen
122 Mats-Junior	* 8.6	3.2	—	—	—	P	80	Perkin	80	62	Arvid Langård, 9060 Lyngseidet
125 å Pørkereibuen	4.9	2.0	—	—	—	T	59	Yamaha	81	20	Jan Ludvigsen, 9068 Nord-Lenangen
128 å Svein Arne	5.4	2.2	—	—	—	P	78	Mercur	80	9	Svein Simonsen, 9060 Lyngseidet
129 å Rosa	5.0	1.4	—	—	—	T	60	Yamaha	78	6	Sverre Andreassen, 9060 Lyngseidet
131 k Sigurd	* 15.5	4.4	—	20	—	T	19	GM	69	183	Ludvik Ludviksen mfl, 9068 Nord-Lenangen
132 kr Norgutt	* 7.8	2.6	—	—	—	P	81	Yanmar	81	33	Erling S.Hemmingsen, 9064 Svensby
133 kr Ørntua	7.4	2.2	—	—	—	T	56	Sabb	57	5	Jan L. Ludvigsen, 9068 Nord-Lenangen
134 kr Blinken	7.3	2.7	—	—	—	T	59	Sabb	68	16	Harald Bensnes, 9060 Lyngseidet
135 kr Sjøliv	* 8.4	2.9	—	7	—	T	68	Leyl	71	42	Rolf Pedersen, 9064 Svensby
138 å Steinar	6.4	2.1	—	—	—	T	77	Yanmar	82	20	Helge Olsen, Lenangsåyra, 9064 Svensby
147 kr Havheim	7.1	2.5	—	—	—	T	66	Sabb	76	18	Svein A.Simonsen, Storsteines, 9060 Lyngseidet
149 kr Frisko	7.2	2.3	—	—	—	T	61	Sabb	60	5	Odin Jørgensen, 9064 Svensby
150 å Sydkapp	* 7.7	2.6	1.0	—	—	T	73	Sabb	73	22	Arne Olsen, Pollen, 9060 Lyngseidet
153 å Thor Hanssen	5.0	2.2	—	—	—	T	—	Johns	75	9	Thor Søren Hanssen, 9068 Nord-Lenangen
154 kr Tor	7.5	2.6	—	—	—	T	60	Sabb	46	5	Viggo Aronsen, 9064 Svensby
155 kr Heidi-Vibeke	* 15.8	4.6	—	24	—	T	82	Cumm	81	270	Vilmar Ludvigsen mfl, 9068 Nord-Lenangen
156 å Lita	4.9	1.9	—	—	—	P	82	Mercur	82	32	Asbjørn Jørgensen, 9068 Nord-Lenangen
160 kr Stian Andre	* 18.9	5.5	—	45	—	T	61	Gardn	82	250	Per Hansen mfl, 9068 Nord-Lenangen

T-L Lyngen — T-LK Lenvik

Farkostens nummer, type og navn	Meter			Tonn		Matr. år	Bygge- år	Motor Merke	Motor Byggeår	H.K.	Eierens (den korresponderende rederi) navn og postadresse
	Lengde	Bredde	Dybde	I	II						
162 k	Jørn Andre	* 9.1	2.7	—	—	—	T 41	Cumm	80	150	Svein T.Olsen, Lenangsjøra, 9064 Svensby
164 å	Skrubba	5.0	1.3	—	—	—	T 66	Mercur	—	20	Jørgen Krag, 9068 Nord-Lenangen
166 å	Vikbø	6.1	2.3	—	—	—	P 76	Sabb	76	10	Almar Hansen, Lenangsjøra, 9064 Svensby
167 å	Lilly	7.8	2.5	—	—	—	T 70	Sabb	70	16	Erling H.Larsen, Boks 83, 9060 Lyngseidet
168 å	Tobo	5.6	1.8	—	—	—	P 75	Mercur	78	50	Tor Eriksen, 9068 Nord-Lenangen
169	Ernst Magne	* 12.2	4.1	1.5	18	—	P 86	Volvo	83	162	Ernst Pedersen, 9068 Nord-Lenangen
173 å	Knut	5.0	1.5	—	—	—	T 60	Taifun	59	2	H.Pedersen, 9068 Nord-Lenangen
174	Camilla	* 6.7	2.3	1.3	—	—	P 84	Yanmar	84	22	William Pettersen, Lenangsjøra, 9064 Svensby
177 å	Hakkstun	6.2	1.9	—	—	—	T 67	Evinr	81	6	Roald Knutsen, 9060 Lyngseidet
181 å	Nisse	5.0	1.8	—	—	—	T 69	Yamaha	—	5	Leif Eriksen, 9068 Nord-Lenangen
186	Karsten Junior	6.6	2.5	—	—	—	P 85	Yanmar	85	34	Kjøll Karsten, Lenangsjøra, 9064 Svensby
187 kr	Mercur	* 14.0	4.0	—	17	—	T 39	Union	42	30	Hedly Hansen, 9064 Svensby
188 k	Alf-Jan	* 15.2	4.2	—	20	—	T 39	Scania	70	230	Odd Sigvaldsen, 9068 Nord-Lenangen
194 k	Heimen	* 13.4	4.4	—	17	—	T 19	Brunv	47	35	A.Hansen mfl, 9064 Svensby
195 kr	Helge	* 11.9	3.7	—	12	—	T 48	GM	76	114	O.Pedersen mfl, 9068 Nord-Lenangen
196 å	Roy	5.0	1.8	—	—	—	P 77	Yamaha	77	25	Malvin Johansen, 9068 Nord-Lenangen
198 k	Fugløyskjær	* 17.5	5.2	—	39	—	T 63	Isuzu	—	280	Harry Rørbakk mfl, 9068 Nord-Lenangen
199 å	Trond-Harald	4.3	1.5	—	—	—	T 72	Tohats	77	10	Håkon E.Hansen, 9068 Nord-Lenangen
200 å	Snøgg	5.0	1.4	—	—	—	T 79	Mercur	76	4	Samuel Pedersen, 9060 Lyngseidet
208 kr	Strandjenta	* 10.9	3.8	—	14	—	P 83	Merc	83	143	Kåre Pedersen, 9068 Nord-Lenangen
210 s	Åsen	* 12.5	4.0	—	13	—	T 37	Volvo	74	100	Harald Vangen, 9068 Nord-Lenangen
212 å	Tino	4.2	1.7	—	—	—	P 81	Yamaha	81	8	Nils Jarle Nilsen, Sandvik, 9060 Lyngseidet
218 å	Putte	6.5	2.0	—	—	—	T 50	Sabb	57	8	Helge Vangen, 9068 Nord-Lenangen
220 kr	Björg	8.0	2.6	—	—	—	T 46	BK	58	15	Hilmar Borch, 9060 Lyngseidet
221	Kai-Børre	7.8	2.5	—	—	—	P 78	Ford	72	100	Sverre Krag, 9068 Nord-Lenangen
232 kr	Morgan	* 15.7	4.6	—	24	—	T 75	Volvo	83	238	Sigurd Ludvigsen, 9068 Nord-Lenangen
236 kr	Liv Oddny	* 10.0	3.0	—	8	—	P 75	Sabb	75	100	Harry Pedersen, 9068 Nord-Lenangen
238 å	Rernes	6.5	1.7	—	—	—	T 54	Sabb	46	5	Johan Larsen, 9060 Lyngseidet
239 å	Kvikk	5.4	2.0	—	—	—	T 66	Suzuki	77	7	Petter Nilsen, 9060 Lyngseidet
241 å	Liljen	5.0	1.5	—	—	—	T 63	Cresc	63	4	L.H.Larssen, 9068 Nord-Lenangen
246 å	Stensrud	4.5	1.2	—	—	—	P 81	Johns	81	15	Magne Stensrud, Sandvik, 9060 Lyngseidet
247 å	Jan Hugo	5.3	1.7	—	—	—	T 59	Jap	61	4	O.Mikkelsen, 9060 Lyngseidet
250 kr	Jolly	* 18.0	5.3	—	35	—	T 44	Caterp	67	325	Per H.Gaare mfl, Lenangsjøra, 9064 Svensby
251 kr	Nybåen	* 13.1	4.2	—	19	—	T 66	Caterp	84	192	E.Ludvigsen, 9068 Nord-Lenangen
258 å	Vangen	5.0	1.5	—	—	—	T 65	Suzuki	84	8	Gunvald Eliassen, 9064 Svensby
265	Dixi	6.3	2.0	—	3	—	P 72	Perkin	76	72	Ørjan Figenschou, Drabeng, 9060 Lyngseidet
286 å	Laksen	4.7	1.8	—	—	—	T 67	Mercur	67	3	Sverre Krag, 9068 Nord-Lenangen
289 kr	Unni	* 10.5	4.1	—	9	—	T 36	Perkin	77	95	Roger Johansen, 9064 Svensby
292 å	Duen	4.0	1.6	—	—	—	T 65	Cresc	65	9	J.Johansen, 9068 Nord-Lenangen
293 kr	Basken	6.5	2.3	—	—	—	T 54	Marna	68	16	Ragnar Mikkelsen, Elvefjord, 9060 Lyngseidet
296 å	Kåre	6.5	2.2	—	—	—	T 63	Knurr	59	3	Harald Garfjell, 9060 Lyngseidet
301 kr	Lenangsværing	* 15.8	4.6	—	24	—	T 78	Merc	78	275	Tore Wikerøy, 9068 Nord-Lenangen
306 kr	Vårblomst	* 9.9	3.5	—	7	—	T 39	Ford	79	80	Magne Stensrud mfl, Sandvik, 9060 Lyngseidet
307 kr	Havsjø	8.3	2.8	—	—	—	T 59	Sabb	71	22	Hans Bendik Nilsen, Sandvik, 9060 Lyngseidet
310 kr	Fagerheim	* 10.6	3.8	1.4	—	—	P 85	Isuzu	85	145	Åge Fagervoll, 9068 Nord-Lenangen
312 å	Plasten	4.7	1.8	—	—	—	P 74	Johns	74	6	Håkon Kviteberg, 9060 Lyngseidet
313 å	Sælnes	5.9	1.8	—	—	—	T —	Evinr	72	6	Marinius Robertsen, 9064 Svensby
315 å	Ove	5.6	1.8	—	—	—	T 38	Yamaha	74	3	Odin Jørgensen, 9064 Svensby
318 kr	Evy-Renate	* 9.5	3.1	—	9	—	T 77	Ford	77	68	Oddvar Fagervoll, 9068 Nord-Lenangen
326 å	Jan	4.8	1.9	—	1	—	P 86	Evinru	86	15	Helberg Sommerset, 9064 Svensby
327 å	Ego	5.3	1.8	—	—	—	T 75	Johns	75	20	Egil Sand, 9068 Nord-Lenangen
329	Lise	7.9	2.7	—	3	—	P 84	Mitsub	84	50	Bernard Ørnes, 9060 Lyngseidet
330 kr	Radin	* 25.1	6.0	—	88	—	S 55	GM	75	490	Jan-Eirik Pettersen, 9068 Nord-Lenangen
335 å	Norlønningen	4.3	1.5	—	—	—	T 70	Tomos	74	6	Sigvart Fyhn, 9064 Svensby
336 å	Klara	5.0	1.5	—	—	—	P 74	Yamaha	74	15	Birger Nilsen Fasdal, 9060 Lyngseidet

T-LK Lenvik — tilsynsman: Fisk.rettlederen i Lenvik, Boks 12, 9301 Finnsnes

2 ht	Nyhorizont	* 39.9	8.2	—	298	—	S 75	MWM	74	1200	Bjergvin Godtliebsen, 9372 Gibostad
5 å	Linda	4.3	1.7	—	—	—	P 73	Yamaha	74	9	Atle Jørgensen, Leiknes, 9300 Finnsnes
7 å	Kir	4.7	1.8	—	—	—	P 76	Johns	76	20	Oddleif Olsen, 9373 Botnhamn

Farkostens nummer, type og navn	Meter			Tonn		Matr.	Bygge- år	Motor		Eierens (den korresponderende reder) navn og postadresse		
	Lengde	Bredde	Dybde	I	II			Merke	Byggeår		H.K.	
10 ht	Tromsland	* 42.9	9.0	6.5	260	668	S	86	Alpha	86	1470	Fritjof Jørgensen mfl, Trollvik, 9300 Finnsnes
11 å	Rana	5.2	1.9	—	—	—	P	82	Johns	82	35	Bjarne Bendiksen, 9372 Gibostad
12 kr	Havbris	6.7	2.5	—	—	—	P	80	Sabb	80	18	Gunvald Aleksandersen, 9389 Husøy i Senja
13	Svanfjell	* 11.8	4.1	2.0	—	—	A	86	Scania	86	178	Johnny Nilsen, Trollvik, 9300 Finnsnes
15 å	Vigdis	4.7	1.7	—	—	—	P	74	Mercur	81	18	Odd Hansen, 9389 Husøy i Senja
16 å	Torhild	5.1	1.8	—	—	—	T	71	Yamaha	74	15	Jan Meyer, 9373 Botnhamn
21 å	Jumbo	5.0	1.8	—	—	—	P	74	Yamaha	74	15	Jan H.Richardsen, 9373 Botnhamn
22 å	Roar-Tore	* 8.4	2.8	—	—	—	T	81	Perkin	68	35	Fredrik Martinussen, 9333 Kårvikhamn
23 å	Måken	4.8	1.6	—	—	—	T	65	Evinr	65	5	Halfdan Jacobsen, 9373 Botnhamn
24 kr	Johan Martin	* 20.2	5.9	—	60	—	T	75	GM	75	365	Einar Johansen, 9373 Botnhamn
26	Jonny Dag	* 9.4	3.0	—	7	—	P	74	Marna	74	42	Hilmar Nilsen, Trollvik, 9300 Finnsnes
28 å	Solfrid	4.3	1.5	—	—	—	P	73	Tomos	76	10	Hilbert Henriksen, 9372 Gibostad
29 k	Sjøodd	* 24.0	6.3	3.0	79	—	T	59	GM	85	650	Leif Larsen, 9389 Husøy i Senja
30 kr	Jakob Lian	* 14.2	4.6	—	19	—	T	64	Scania	78	235	Terje Jensen, 9370 Silsand
35 kr	Tor Eilif	* 8.5	3.0	—	5	—	T	73	Perkin	74	96	Sigref Martinsen, 9373 Botnhamn
36 å	May	5.0	1.8	—	—	—	P	74	Yamaha	74	15	Emil Kristoffersen, 9333 Kårvikhamn
37	Mikal Berntsen	* 34.0	8.7	4.1	191	415	S	86	BMW	86	990	Jan Mikal Mikalsen, Silsand Nord, 9370 Silsand
40 kr	Lysnes	* 25.6	6.6	—	98	—	T	57	Caterp	73	425	Ingvald Godtlibsen mfl, 9333 Kårvikhamn
43 kr	Gullfesken	* 10.5	3.7	1.2	—	—	P	87	Cumm	86	180	Arnulf Henrikeussen, 9389 Husøy i Senja
44	Siv-Janne	* 12.8	3.9	—	18	—	P	80	Volvo	79	156	Ingvald Godtlibsen mfl, 9333 Kårvikhamn
45 å	Marianne	5.0	1.4	—	—	—	P	78	Johns	78	35	Adler Jørstad, 9373 Botnhamn
46 kr	Ea	* 8.4	2.5	—	—	—	T	55	Sabb	70	16	Sigurd Kildal, 9373 Botnhamn
47	Senjatrål	* 32.8	8.0	—	265	—	S	80	Alpha	80	1160	Ingvart Jensen mfl, 9370 Silsand
49 kr	Star	* 16.5	4.6	—	23	—	T	43	Volvo	82	195	Arvid Olsen, Tennskjør, 9330 Rossfjordstrøm
51 kr	Nordholm	* 31.3	6.7	—	149	—	S	68	Wichm	68	450	Bjarne Bendiksen, Boks 38, 9372 Gibostad
52 å	Svanen	4.7	1.8	—	—	—	P	72	Yamaha	72	15	Alfred Kristoffersen, 9333 Kårvikhamn
53 kr	Kim-Robin	* 9.9	3.2	—	—	—	P	82	Perkin	86	72	Roald Sørensen, 9388 Fjordgard
54 å	Teisten	7.2	2.8	—	—	—	T	72	Sabb	72	18	Martin Hanssen, 9372 Gibostad
55 å	Johanne	4.5	1.8	—	—	—	P	70	Yamaha	77	20	Evald Berntsen, 9388 Fjordgard
56 kr	Trondskjør	* 20.2	5.6	—	49	—	T	66	Caterp	66	300	Harald Berntsen, 9388 Fjordgard
57 å	Jorid	4.7	1.7	—	—	—	P	77	Yamaha	77	20	Arne Meyer, 9373 Botnhamn
59 kr	Ivar	* 6.9	2.5	—	—	—	T	67	Sabb	82	22	Herløv Hansen, Sultindvik, 9330 Rossfjordstrøm
62 å	Atle	4.7	1.6	—	—	—	P	72	Evinr	75	20	Harry Fyhn, Sultindvik, 9330 Rossfjordstrøm
64 å	Brenning	8.8	2.4	—	—	—	T	76	Leyl	82	63	Karl Malnes, Boks 106, 9372 Gibostad
65 k	Brattfjell-Sen.	* 13.8	3.9	—	14	—	T	38	Volvo	73	155	Oddmar Hansen mfl, Knausen, 9300 Finnsnes
66 kr	Launes	8.0	2.6	—	—	—	P	79	Lister	78	59	Petter Solbakken, Trollvik, 9300 Finnsnes
67 å	Bjarne	4.7	1.5	—	—	—	T	60	Evinr	75	15	Bernt Johansen, 9372 Gibostad
68 å	Svanen	4.9	1.8	—	—	—	T	68	Evinr	80	10	Edmund Ingvardsen, 9389 Husøy i Senja
69	Robin	7.7	2.4	—	2	—	P	84	Yanmar	85	34	Vidkunn Blomli, Nygårdsvn 25, 9300 Finnsnes
70 kr	Stålodd	* 35.4	7.3	—	240	—	S	67	Wichm	67	600	Odd Lorentzen, Rypevn 8, 9300 Finnsnes
71 kr	Gibostad	* 19.1	5.2	—	48	—	P	83	Volvo	82	328	Bjarne Bendiksen, Boks 38, 9372 Gibostad
72 kr	Trollvik	* 9.9	3.2	—	—	—	P	82	Sole	82	122	Arne Kr.Arntsen mfl, Trollvik, 9300 Finnsnes
73 kr	Kråkegga	* 8.9	3.0	.5	—	—	T	75	Leyl	77	62	Odd Sørensen, 9388 Fjordgard
74 kr	Vally	* 11.3	3.8	—	11	—	T	31	Volvo	67	120	Gunvald Wagelid, Leiknes, 9300 Finnsnes
75 k	Fart	* 12.8	4.0	—	15	—	T	45	Wichm	45	20	Paul Edvardsen, 9370 Silsand
77 kr	Ken Oskar	* 10.5	3.0	1.2	—	—	P	82	Perkin	82	62	Oskar Markusen, 9370 Silsand
78	Ole-Roger	* 12.8	3.9	—	17	—	P	79	Volvo	79	156	Ole-Birger Killie mfl, 9333 Kårvikhamn
79 kr	Øybu	* 10.0	3.4	—	11	—	T	72	Deutz	82	95	Aksel Bjørklund, Baltsfj., 9373 Botnhamn
81 å	Solo	6.9	2.5	—	—	—	T	73	Sabb	73	10	Johan Johansen, 9372 Gibostad
85 kr	Senjaværing	* 20.7	5.7	—	59	—	T	68	Rolls	67	346	Birger Bentsen mfl, 9388 Fjordgard
86 å	Lomen	7.2	2.5	—	—	—	T	50	Sabb	76	10	Thorleif Jenssen, 9372 Gibostad
87 kr	Lur	6.2	2.2	—	—	—	T	56	Sabb	61	8	Herleif Lorentzen, 9373 Botnhamn
89 å	Inger-Line	4.9	2.1	—	—	—	P	81	Sabb	80	10	Johan Hansen, 9330 Rossfjordstrøm
92 å	Basen	5.0	2.0	—	—	—	P	73	Chrysl	73	20	Gunvald Aleksandersen, 9389 Husøy i Senja
94 kr	Havell	* 9.9	3.5	—	—	—	T	36	Volvo	78	125	Søren Brandvoll, 9370 Silsand
95	Geir-Stian	* 10.6	3.8	—	14	—	P	78	Volvo	78	165	Willy Larsen, Silsand, 9370 Silsand
97	Jaro	6.7	2.4	—	—	—	P	83	Yanmar	83	22	Roger Strand, 9373 Botnhamn
99 kr	Annita	* 9.2	3.1	—	—	—	P	80	Perkin	80	72	Tormod Hansen, 9389 Husøy i Senja
100 kr	Ann-Rune	* 8.4	3.1	—	—	—	T	75	BMC	77	50	Paul Jensen, 9370 Silsand
101 kr	Gry-Silje	* 10.8	3.6	—	12	—	T	73	MWM	76	102	Jakob Solstad, 9333 Kårvikhamn
103 kr	Bremnes	* 10.7	3.5	—	9	—	T	58	Volvo	82	156	Sigmund Karlsen mfl, 9373 Botnhamn
104 å	Fokti	4.3	1.2	—	—	—	P	70	Evinr	—	6	Ragnvald Hansen, 9389 Husøy i Senja

T-LK Lønvik

Farkostens nummer, type og navn	Meter			Tonn		Matr. år	Bygge- år	Motor Merke	Motor Byggeår	H.K.	Eierens (den korresponderende reder) navn og postadresse
	Lengde	Bredde	Dybde	I	II						
106 å	Rama	5.0	1.6	—	—	—	P 77	Yamaha	81	20	Hjalmar Lorentsen, 9333 Kårvikhamn
107	Andreas-Andre	9.0	2.8	—	—	—	P 86	Volvo	86	60	Asmund Pettersen, 9389 Husøy i Senja
108 å	Combi	4.7	1.5	—	—	—	P 69	Mercur	70	7	Hjalmar Jakobsen, 9373 Botnhamn
110 kr	Fjordgardbuen	* 14.9	5.3	2.1	—	—	P 85	Isuzu	84	280	Jarle Teigen mfl, 9388 Fjordgard
111 kr	Årnes	* 9.5	3.1	—	7	—	P 79	Ford	79	68	Knut Karlsen, Årnes, 9372 Gibostad
112 å	Viken	4.7	1.5	—	—	—	P 71	Yamaha	71	8	Hermud Johansen, 9333 Kårvikhamn
113 å	Falk	5.0	1.7	—	—	—	P 74	Johns	74	20	Sigfred Berntsen, 9389 Husøy i Senja
114 å	Tommy	* 5.2	2.2	—	—	—	P 77	BMC	78	30	Hugo Larsen, 9389 Husøy i Senja
115 å	Dønning	7.2	2.5	—	—	—	T 74	Sabb	74	18	Antinius Klausen, 9373 Botnhamn
116 å	Ronny	4.7	1.8	—	—	—	T 78	Mercur	78	9	Thorvald Bertheussen, 9389 Husøy i Senja
117 kr	Vikabuen	* 14.7	4.5	—	23	—	T 60	Volvo	71	175	Hermud Karoliussen, 9370 Silsand
120 kr	Ole	7.5	2.5	—	—	—	T 54	Sabb	48	5	Olaf Jakobsen mfl, 9370 Silsand
122 kr	Tørnskjær	* 24.0	6.6	—	99	—	S 77	Kelvin	76	440	Oddvar Nes, 9373 Botnhamn
123 å	Stian	4.8	1.9	—	—	—	P 81	Johns	81	25	Oddvar Ness, 9373 Botnhamn
124 k	Nils Junior	* 13.2	4.3	—	18	—	T 67	Cumm	80	185	Nils C.Bordevik, Sandvikvn.161, 9300 Finnsnes
125 kr	Senjasund	* 20.4	5.8	—	58	—	T 67	Caterp	67	300	Kjetil Sørensen mfl, 9388 Fjordgard
126 å	Teisten	5.0	1.9	—	—	—	P 79	Johns	79	25	Sigmund Karlsen, 9373 Botnhamn
127 å	Trofi	4.7	1.4	—	—	—	P 72	Evinr	71	18	Magnus Kristoffersen, Bjørelvnes, 9300 Finnsnes
128 å	Rypa	4.4	1.8	—	—	—	P 87	Yamaha	78	15	Kjetil Nilsen, Rypevn 9, 9300 Finnsnes
129 å	Landøybuen	4.3	1.5	—	—	—	P 78	Evinr	78	9	Peder Henriksen, 9372 Gibostad
131 å	Rennebuen	4.7	1.7	—	—	—	P 74	Crec	74	14	Oddmund Torgersen, 9373 Botnhamn
133 å	Hobby	* 6.9	2.5	—	—	—	P 80	Marna	68	18	Peder Pettersen, 9389 Husøy i Senja
135 kr	Bjørn Sverre	* 10.5	3.2	—	8	—	T 70	Perkin	81	62	Edmund Pedersen, 9333 Kårvikhamn
136 kr	Trond	7.3	2.6	—	—	—	T 56	Sabb	58	5	Bjarne Johansen mfl, 9370 Silsand
137 å	Håvard	4.0	1.5	—	—	—	P 79	Yamaha	79	8	Meyer Edvardsen, 9372 Gibostad
138 å	Viking 3	* 5.3	2.0	—	—	—	P 80	Mercur	80	28	Søren Pettersen, Bjørelvnes, 9300 Finnsnes
139 å	Viking	4.7	1.5	—	—	—	P 73	Chrysl	68	20	John Hanssen, 9373 Botnhamn
141 kr	Leif Helge	* 12.8	4.1	—	15	—	T 50	Brunv	50	42	Leif Helge Paulsen, 9372 Gibostad
142	Luna	* 9.0	3.1	1.3	—	—	P 82	Ford	82	56	Hugo Kristoffersen, Gjøvik, 9330 Rossfjordstraum
143 kr	Carina	* 9.9	2.9	.9	—	—	P 85	Isuzu	85	80	Jan S.Trulssen mfl, 9333 Kårvikhamn
144 å	Nor	5.3	2.0	—	—	—	T 62	Marna	62	6	Frithjof Hansen, 9372 Gibostad
145	Nordfangst	* 34.0	7.0	—	153	296	S 74	Caterp	80	850	A/S Nordfangst, (Nergård-Lysnes), 9372 Gibostad
147 å	Vårfisk	5.1	1.6	—	—	—	T 65	Evinr	73	20	Leif Ludviksen, 9389 Husøy i Senja
148 å	Anita	4.8	1.8	—	—	—	P 79	Johns	79	25	Astor Sørensen, 9373 Botnhamn
149 å	Tor	5.0	1.4	—	—	—	T 69	Mercur	71	20	Bernh. Berntsen, 9389 Husøy i Senja
150 å	Frank-Ronald	5.0	1.8	—	—	—	P 73	Yamaha	77	20	Leif Pedersen, 9373 Botnhamn
151 å	Terje	5.0	1.5	—	—	—	P 80	Johns	80	20	E. Johansen, 9300 Finnsnes
152 å	Audun	6.9	1.9	—	—	—	T 64	Sabb	64	8	Ludvik Karlsen, 9372 Gibostad
153 å	Øystein	4.7	1.5	—	—	—	T 69	Johns	69	15	Terje Skogli, 9388 Fjordgard
158 å	Vigdis	4.5	1.5	—	—	—	P 77	Suzuki	84	9	Asbjørn Olsen, Målsfjorda, 9330 Rossfjordstraum
159	Mona Cecilie	* 7.7	2.9	—	3	—	T 56	Sabb	80	22	Arvid Samuelsen, 9320 Aspelund
160 å	Laksen	4.3	1.2	—	—	—	P 74	Johns	74	6	Rolf Segelsten, 9388 Fjordgard
161	Ragnvald Senior	* 24.3	7.5	3.7	184	—	S 85	Mitsub	85	535	Kristian Isaksen mfl, 9389 Husøy i Senja
162 å	Geir	5.3	1.8	—	—	—	T 61	Johns	70	6	Sverre Lorentsen, Rødbergshamn, 9333 Kårvikhamn
164 å	Mona	5.1	1.6	—	—	—	T 73	Yamaha	73	15	Ottar Bjerkås, 9373 Botnhamn
165 å	Ann Elin	5.8	1.5	—	—	—	T 61	Sabb	63	5	Jan Paulsen, 9372 Gibostad
166 å	Heidi	4.3	1.5	—	—	—	P 70	Johns	77	9	Charles Johannessen, 9372 Gibostad
167 å	Stæren	4.4	1.3	—	—	—	P 82	Evinr	82	6	Fredrik Hansen, 9373 Botnhamn
169 å	Rex	4.3	1.4	—	—	—	T 78	Marin	81	5	Astor Thorkildsen, 9333 Kårvikhamn
171 kr	Hesteskoen	* 7.6	2.6	—	—	—	P 82	Mitsub	82	28	Jenvald Aleksandersen, 9389 Husøy i Senja
172 å	Lady	5.1	1.9	—	—	—	P 79	Johns	79	25	Harald Elverland, Lysnes, 9372 Gibostad
174 s	Kjeipnes	* 15.2	4.1	—	19	—	T 39	GM	67	120	Birger Berntsen, 9389 Husøy i Senja
175 å	Båen	7.5	2.3	—	—	—	T 67	Sabb	71	16	Charles Johannessen, 9372 Gibostad
178 kr	Sjøfugl	7.8	2.5	—	—	—	P 67	Perkin	69	35	Joakim Pedersen, 9370 Silsand
179 å	Sleipner	5.9	2.2	—	—	—	T 57	Sabb	73	10	Torstein Johansen, Bukkeskinn, 9300 Finnsnes
184 kr	Sundskjær	* 21.3	6.2	—	78	—	T 72	Caterp	72	365	Sigvald Berntsen mfl, 9388 Fjordgard
185 å	Roald	4.7	1.5	—	—	—	P 70	Cresc	69	8	Edvin Ingvardsen, 9389 Husøy i Senja
188 kr	Hjalmarson	* 16.7	5.1	—	34	—	T 72	Caterp	81	365	Petter Pettersen mfl, 9389 Husøy i Senja
189 kr	Siv-Tonje	7.8	2.4	—	—	—	T 69	Sabb	69	22	Aksel Aleksandersen, Boks 102, 9389 Husøy i Senja
191 å	Brått	4.7	1.8	—	—	—	P 79	Johns	81	25	Ingvald M.Pettersen, 9300 Finnsnes
194	Vidar	6.4	3.0	—	—	—	P 84	Yamaha	84	34	Trygve Thomassen, 9300 Finnsnes
195 å	Siri	4.8	1.5	—	—	—	T 73	Johns	75	5	Magnus Hansen, 9373 Botnhamn

Farkostens nummer, type og navn	Meter			Tonn		Matr.	Bygge-		Motor		Eierens (den korresponderende reder) navn og postadresse
	Langde	Brekkde	Dybde	I	II		år	Merke	Byggeår	H.K.	
196	Slogfant	* 8.1	2.9	.9	—	—	P	84	Kaspi	80	25 Svein Johansen, Tønnskjør, 9330 Rossfjordstrøm
197	å Stina	5.4	2.5	—	—	—	P	81	Sabb	81	10 Halfdan Hansen, 9373 Botnhamn
198	kr Trond-Kjethil	* 23.9	6.3	—	90	—	T	56	GM	78	455 Bernt Berntsen mfl, 9389 Husøy i Senja
199	å Tøa	4.9	1.7	—	—	—	P	79	Johns	79	15 Yngve Klaudiussen, Gjøvik, 9330 Rossfjordstrøm
204	k Ternen	* 12.1	3.7	—	13	—	T	38	Union	47	20 Arnulf Simonsen mfl, 9300 Finnsnes
207	kr Lenvikværing	* 15.3	4.6	—	24	—	T	71	Volvo	71	210 Arnulf Simonsen mfl, 9320 Aspelund
210	Vårfisk	* 6.7	2.3	.6	—	—	P	80	Perkin	—	49 Tormod Sørensen, 9388 Fjordgard
211	kr Soløy	* 10.1	3.4	1.5	5	—	P	85	Leman	85	90 Arvid Markussen, 9382 Hamn i Senja
213	å Falken	6.8	2.3	—	2	—	P	82	Sole	82	28 Petter Solbakken, Trollvik, 9300 Finnsnes
214	å Norstrøm	6.7	2.0	—	—	—	T	50	Sabb	75	10 Gunnar Hansen, 9372 Gibostad
215	å Finnes	4.7	1.5	—	—	—	P	76	Johns	77	15 Ivar Karlsen, 9372 Gibostad
216	å Snøgg	4.5	1.5	—	—	—	T	67	Evinr	75	15 Peder Pettersen, 9389 Husøy i Senja
218	kr Korsholm	* 11.6	3.4	1.8	11	—	P	76	Volvo	75	110 Sigvald Paulsen, Tønnskjør, 9330 Rossfjordstrøm
219	kr Mevær	* 9.6	3.4	—	6	—	T	75	MVM	74	68 Aksel Nilsen, Lysnes, 9372 Gibostad
220	å Plugg	4.2	2.1	—	—	—	P	75	Johns	77	20 Steinar Berntsen, 9388 Fjordgard
221	kr Tor Inge	* 9.1	2.8	—	—	—	T	58	BMC	78	50 Harald Strand, 9373 Botnhamn
222	å Jenka	5.5	2.1	.8	—	—	P	80	Yamaha	83	30 Bjørnar Nilsen, 9330 Rossfjordstrøm
224	å Taifun	4.7	1.7	—	—	—	P	76	Johns	76	9 Bjarne Eriksen, 9373 Botnhamn
226	å Fram	3.7	1.5	—	—	—	T	73	Johns	70	6 Nils Johansen, 9372 Gibostad
227	å Skippy	4.3	1.8	—	—	—	P	70	Mercur	70	20 Sigvald Jacobsen, 9373 Botnhamn
228	k Kjell Åge	* 16.9	5.1	—	28	—	T	65	Calles	79	240 Åge Meyer, Lysnes, 9372 Gibostad
230	å Svanen	5.6	1.8	—	—	—	T	65	Tern	72	6 Eivind Knutsen, Silsand, 9300 Finnsnes
231	Pål-Stian	* 10.6	4.2	—	14	—	P	82	Volvo	82	156 Steinar Berntsen, 9388 Fjordgard
232	Stønnesbuen	* 12.8	3.9	—	17	—	P	78	Caterp	84	150 Halfdan Richardsen, 9373 Botnhamn
233	å Kaisa	6.7	2.2	—	—	—	P	76	Volvo	82	32 Arne Larsen, 9372 Gibostad
237	å Tove	4.7	1.5	—	—	—	T	64	Johns	73	20 Ragnvald Reiertsen, 9388 Fjordgard
238	å Spurven	4.3	1.5	—	—	—	P	71	Evinr	69	5 Jakob Jakobsen, 9372 Gibostad
239	å Berit	4.7	1.2	—	—	—	T	67	Johns	76	6 Eilif Lorentzen, 9373 Botnhamn
240	å Leif-Einar	5.0	1.7	—	—	—	P	72	Johns	72	20 Leif Nilsen, 9389 Husøy i Senja
241	Lauritzon	* 10.6	3.8	—	14	—	P	75	Volvo	74	210 Stein Arne Simonsen mfl, 9388 Fjordgard
243	å Heidi	5.0	1.5	—	—	—	P	79	Johns	78	20 Olaf Nergård, 9370 Silsand
246	å Stormfisk	5.0	1.8	—	—	—	P	80	Yamaha	75	25 Roar Sørensen, 9388 Fjordgard
248	å Snøgg	4.3	1.5	—	—	—	P	73	Suzuki	73	7 Oddmund Magnussen, 9372 Gibostad
249	å Prøven	4.3	1.5	—	—	—	P	72	Mercur	78	7 Jørgen Olsen, 9370 Silsand
251	å Alpøy	4.7	1.7	—	—	—	P	71	Evinr	71	20 Magne Hansen, 9388 Fjordgard
255	å Yngve	5.4	2.0	—	—	—	T	62	Sabb	78	8 Astor Thorkildsen, 9333 Kårvikhamn
257	å Lillian	5.3	1.8	—	—	—	T	66	Johns	75	20 Tinus Klausen, 9373 Botnhamn
259	å Geir	5.0	1.2	—	—	—	P	74	Yamaha	74	25 Harald Johansen, 9373 Botnhamn
260	kr Skreifisk	* 8.6	2.9	—	5	—	T	60	Merc	79	65 John Hansen, 9373 Botnhamn
261	å Sultin	4.7	1.5	—	—	—	P	68	Mercur	68	7 Johan Karlsen, 9330 Rossfjordstrøm
262	å Måken	4.7	1.5	—	—	—	P	75	Johns	73	20 Peder Pettersen, Bjørelvnes, 9300 Finnsnes
264	kr Senjafisk	* 16.1	4.9	—	30	—	T	67	GM	67	183 Ingvald Nilsen mfl, 9388 Fjordgard
265	å Ann Tove	4.7	1.5	—	—	—	T	63	Evinr	63	5 Arthur Jakobsen, 9388 Fjordgard
266	å Kiss	4.8	1.4	—	—	—	T	75	Johns	80	6 Angell Alfredsen, 9373 Botnhamn
267	kr Nora	* 8.2	2.7	—	5	—	P	75	Leyl	78	50 Inge Klausen, 9573 Botnhamn
270	Pål-Cato	* 9.4	3.2	1.2	—	—	P	82	Volvo	82	91 Eivind Knutsen, 9370 Silsand
272	kr Falken	6.3	2.2	—	—	—	T	68	Sabb	68	8 Eliot Salomonsen, 9373 Botnhamn
276	å Skipper	4.3	1.7	—	—	—	P	71	Johns	81	9 Bjarne Bergseth, Redbergshamn, 9333 Kårvikhamn
278	å Jimmy	6.2	2.2	—	—	—	P	81	Sabb	81	18 Halvard Tøllefsen, 9389 Husøy i Senja
280	kr Nyskjær	7.8	2.8	—	—	—	T	78	Volvo	78	45 Oskar Jakobsen, 9300 Finnsnes
281	å Albatross	5.3	2.0	—	—	—	P	79	Johns	77	20 Kjell-Tore Martinussen, 9388 Fjordgard
284	å Roy	5.2	1.9	—	—	—	P	77	Yamaha	77	25 Geir H. Johansen, 9373 Botnhamn
285	å Kjapp	4.7	1.3	—	—	—	T	44	Johns	71	6 Arnleiv Bjørkås, 9373 Botnhamn
286	å Jonas	4.7	1.5	—	—	—	P	80	Evinr	80	20 Torstein Tøllefsen, 9373 Botnhamn
287	kr Nyvåg	* 9.9	2.9	.7	—	—	P	85	Isuzu	85	80 Eilif Eilertsen mfl, Vågan, 9370 Silsand
289	å Parten	6.2	2.5	—	—	—	T	54	Sabb	54	5 Oskar Lorentzen, 9373 Botnhamn
291	å Juni	6.9	2.5	—	—	—	T	64	Sabb	78	30 Odd Pettersen mfl, 9389 Husøy i Senja
294	å Aina	7.2	2.1	—	—	—	P	81	Sabb	72	22 Sigmund Larssen, Langnes, 9320 Aspelund
295	å Kjell	5.0	1.5	—	—	—	P	74	Mercur	76	20 Birger P. Berntsen, 9389 Husøy i Senja
297	Heidi Kristin	* 7.9	2.6	1.2	—	—	P	86	Mitsub	86	65 Ferdinand Andreassen, 9373 Botnhamn
301	å Fisker	4.3	1.5	—	—	—	P	74	Johns	76	6 Toralf Simonsen, 9370 Silsand
302	å Ellen	5.3	1.5	—	—	—	T	62	Evinr	61	3 S. Jacobsen, 9373 Botnhamn

T-LK Lønvik

Farkostens nummer, type og navn	Meter			Tonn		Matr. år	Bygge- år	Merke	Motor			Eierens (den korresponderende reder) navn og postadresse
	Lengde	Bredde	Dybde	I	II				Byggeår	H.K.		
303 å	Plugg	4,9	1,6	—	—	—	P 73	Yamaha	75	15	Agnar Knutsen, 9372 Gibostad	
305 kr	Havsula	* 9,4	3,0	—	—	—	P 80	Ford	80	68	Jean Rydningen, 9389 Husøy i Senja	
306 å	Kyrre	4,3	1,5	—	—	—	P 75	Mercur	75	8	Odd-Kåre Henriksen, 9372 Gibostad	
309 kr	Pia	6,4	2,2	—	—	—	P 81	Mitsub	81	17	Egil Henriksen, 9373 Botnhamn	
310 å	Korka	5,0	2,0	—	—	—	P 79	Johns	80	25	Ingvald Nilsen, 9388 Fjordgard	
311 å	Ronny	5,1	1,8	—	—	—	P 80	Johns	80	35	Jan-Otto Kristiansen, 9372 Gibostad	
312 å	Irene	4,5	1,7	—	—	—	T 76	Johns	75	10	Henrik Henriksen, 9373 Botnhamn	
313 å	Laksen	6,2	1,8	—	—	—	T 5	Sabb	61	8	Arne Haugen, 9373 Botnhamn	
314 kr	Vågabuene	* 9,5	3,1	—	7	—	P 70	Ford	83	68	Ivar-Arne Hansen, 9370 Silsand	
315 å	Hvitfisken	4,3	1,7	—	—	—	T 70	Johns	78	25	Sigfred A. Marthinsen, 9373 Botnhamn	
318 å	Ernst Hugo	5,0	1,8	—	—	—	P 72	Johns	72	20	Herolf Bernsten, 9388 Fjordgard	
321 å	Beate	4,3	1,5	—	—	—	P 75	Evinr	74	9	Alf-Kjetil Sørensen, 9372 Gibostad	
322 å	Havella	4,7	1,8	—	—	—	P 75	Evinr	71	20	Johan Johansen, 9373 Botnhamn	
329 å	Jan-Roger	5,0	1,9	—	—	—	P 82	Johns	82	25	Harry Kristoffersen, 9372 Gibostad	
330 å	Grezent	4,3	1,5	—	—	—	P 71	Cresc	71	7	Johan Hanssen, 9330 Rossfjordstrøm	
332 kr	Vågen	* 7,8	2,6	—	—	—	P 82	Yanmar	82	33	Svein-Harald Johansen, 9370 Silsand	
335 å	Rolf-Bjørnar	5,6	1,8	—	—	—	P 70	Cresc	70	35	Rolf Tøllefsen, 9389 Husøy i Senja	
336 kr	Fornes	* 8,2	2,7	—	—	—	P 77	Sabb	75	22	Gunnar Karlsen, 9389 Husøy i Senja	
337 å	Kai	4,3	1,5	—	—	—	P 78	Yamaha	81	9	Odd Jørgensen, 9300 Finnsnes	
339 å	Dan	4,7	1,7	—	—	—	P 75	Evinr	77	20	Tor-Helge Knoph, 9388 Fjordgard	
340	Roa	* 7,7	2,7	—	—	—	P 82	Perkin	78	38	Rolv Knutsen, Strandvn 41, 9300 Finnsnes	
342 å	Hargunn	4,7	1,4	—	—	—	T 69	Johns	69	6	Gunvald Olsen, 9370 Silsand	
344 å	Steiro	5,0	1,5	—	—	—	P 73	Johns	73	20	Asmund Pettersen, 9389 Husøy i Senja	
345	Øysund	* 7,5	2,5	—	—	—	P 82	Leyl	82	50	Torvald Torgersen, 9389 Husøy i Senja	
346 å	Geir	5,0	2,0	—	—	—	P 76	Johns	79	20	Ingolf Ness, 9372 Gibostad	
347 kr	Lutbøen	* 10,2	3,5	—	10	—	T 81	Perkin	80	81	Harald Mikalsen, 9330 Rossfjordstrøm	
350 å	Måken	* 7,0	2,5	—	—	—	T 60	Sabb	61	6	Aksel Eiverland, 9372 Gibostad	
351	Tunfisk	8,7	3,2	—	—	—	T 76	Ford	72	72	Magne Pedersen, Tunheim, 9370 Silsand	
352 å	Knoll	4,7	1,3	—	—	—	T 65	Johns	72	6	Herleif Lorentzen, 9373 Botnhamn	
353 å	Siri	4,7	1,5	—	—	—	P 72	Johns	72	20	Jens Johansen, 9388 Fjordgard	
354 å	Odd	4,7	1,2	—	—	—	T 70	Mercur	73	7	Kåre Paulsen, 9372 Gibostad	
357 å	Elin	5,1	1,9	—	—	—	P 81	Johns	74	25	Widar Johansen, 9388 Fjordgard	
358 å	Porka	5,6	1,3	—	—	—	T 60	Johns	75	6	Eilif Martinsen, 9373 Botnhamn	
359 kr	Harald Senior	* 20,1	5,7	2,8	100	—	T 57	Cumm	73	400	Morten Johansen, 9373 Botnhamn	
360 kr	Kr. Johansen	* 20,8	5,6	—	49	—	T 55	Cumm	73	495	Ole Johansen, 9389 Husøy i Senja	
361 å	Roger	4,3	1,5	—	—	—	T 72	Yamaha	72	15	Halvar Larsen, 9388 Fjordgard	
362 å	Fram	5,3	1,5	—	—	—	T 49	Johns	81	25	Sigurd Jakobsen, 9373 Botnhamn	
365 å	Orion	5,0	1,5	—	—	—	P 80	Johns	80	25	Magnar Olsen, 9388 Fjordgard	
366 å	Otto	5,0	1,8	—	—	—	P 78	Johns	80	25	Jean Rydningen, 9389 Husøy i Senja	
369 å	Smidig	4,3	1,7	—	—	—	P 65	Mercur	73	4	A.Kristiansen, Boks 75, 9370 Silsand	
370 å	Festus	5,0	1,8	—	—	—	P 73	Johns	78	25	Ferdinand Andreassen, 9373 Botnhamn	
372 å	Frank Tommy	* 6,2	2,3	—	—	—	P 82	Sabb	82	18	Hans Maurseth, 9389 Husøy i Senja	
374 å	Fritz	5,0	2,2	—	—	—	P 78	Yamaha	78	25	Fritz Meyer, 9373 Botnhamn	
377	Merkator	9,5	3,4	—	12	—	P 84	Isuzu	83	115	Jan E.Kristoffersen, 9372 Gibostad	
380 å	Snappen	4,9	1,7	—	—	—	P 83	Marin	83	9	Per Lorentsen, 9333 Kårvikhamn	
381 å	Frank	4,3	1,4	—	—	—	P 78	Johns	78	15	Terje Olsen, 9330 Rossfjordstrøm	
383 å	Synnøve	5,0	1,8	—	—	—	T 64	Yanmar	71	5	Malvin Hansen, 9372 Gibostad	
384 å	Kvikv	4,7	1,7	—	—	—	P 79	Mercur	79	10	Harald Pedersen, 9370 Silsand	
385 å	Bengt	4,7	1,5	—	—	—	T 68	Mercur	68	10	Stein-Arne Simonsen, 9388 Fjordgard	
389 kr	Trælvik	* 8,9	2,8	—	5	—	T 62	Bukh	71	64	Edvald Bertheussen, 9389 Husøy i Senja	
391 å	Bjerg	5,1	1,9	—	—	—	P 76	Yamaha	83	20	Bjørn Jørgensen, Bjørelvnes, 9300 Finnsnes	
392 å	Frank	4,3	1,5	—	—	—	P 78	Yamaha	76	8	Otto Møller, Bjørelvnes, 9300 Finnsnes	
393 å	Reidar	5,0	1,8	—	—	—	P 79	Johns	79	20	Monalf Berntsen, 9389 Husøy i Senja	
395 å	Stina-Mari	4,5	1,5	—	—	—	T 70	Johns	79	10	Helge Markussen, 9388 Fjordgard	
396 å	Påheng	4,7	1,3	—	—	—	T 44	Cresc	63	4	Arne Haugen, 9373 Botnhamn	
397 å	Kris-Robin	5,0	1,8	—	—	—	P 78	Johns	81	25	Kjell Jensen, 9388 Fjordgard	
398 å	Senjatun	4,7	1,5	—	—	—	T 67	Chrysl	67	20	Bjørnar Reiertsen, 9388 Fjordgard	
401 å	Lita	4,3	1,2	—	—	—	T 62	Cresc	64	4	Jakob Jenssen, 9370 Silsand	
402 kr	Thor-Gunnar	7,2	2,5	—	—	—	P 85	Yanmar	85	44	Gunnar Nilssen, Bjørelvnes, 9300 Finnsnes	
403 å	Alf-Viktor	5,0	2,0	—	—	—	P 79	Johns	79	25	Bergeton Johansen mfl, 9388 Fjordgard	
405 å	Ingun	4,7	1,7	—	—	—	T 77	Johns	77	9	Odd Knoph, 9373 Botnhamn	
406 å	Nisa	4,8	2,0	—	—	—	P 82	Johns	78	25	Knut O.Karlsen, 9373 Botnhamn	

Farkostens nummer, type og navn	Meter			Tonn		Matr.	Bygge-		Motor		Eierens (den korresponderende reder) navn og postadresse	
	Lengde	Bredde	Dybde	I	II		år	Merke	Byggeår	H.K.		
409 å	Sjeggan	4,7	1,6	—	—	—	P	67	Johns	77	20	Johs.H.Enoksen, 9388 Fjordgard
410 å	Knotten	5,0	1,8	—	—	—	P	74	Yamaha	79	15	Morten Johansen, 9373 Botnhamn
411 å	Guri	5,0	1,8	—	—	—	P	71	Suzuki	75	16	Otto Magnussen, 9372 Gibostad
412 å	Fiskerjenta	5,0	1,2	—	—	—	T	63	Johns	75	20	Nils Nilsen, 9388 Fjordgard
414 å	Trond	4,7	1,7	—	—	—	P	76	Johns	76	20	Bernt Berntsen, 9388 Fjordgard
416 å	Flipper	4,9	1,8	—	1	—	P	83	Yamaha	80	9	Svein Hanssen, Landøy, 9372 Gibostad
417 å	Fred-Willy	7,8	2,7	—	—	—	T	74	Sabb	74	22	Ingvald Godtlåbsen, 9333 Kårvikhamn
420 å	Brita	5,0	1,5	—	—	—	T	56	Evinr	77	20	Odd Strand, 9373 Botnhamn
422 å	Tor-Morten	5,0	2,0	—	—	—	P	79	Johns	79	20	Terje Berntsen, 9389 Husøy i Senja
423 å	Line	5,0	1,9	—	—	—	P	79	Yamaha	78	28	Hedley Martinsen, 9389 Husøy i Senja
424 å	Pia	4,3	1,5	—	—	—	T	60	Evinr	63	5	Oskar Lorentzen, 9373 Botnhamn
425 å	Sylvi	5,0	1,5	—	—	—	T	56	Yamaha	75	9	Eilif Eilertsen, 9300 Finnsnes
426 å	Jenny	4,7	1,4	—	—	—	T	67	Johns	72	4	Egil Henriksen, 9373 Botnhamn
428 kr	Gerd-May	* 8,9	3,1	—	—	—	P	77	Volvo	77	154	Hans-Olav Olsen, 9370 Silsand
431 å	Terna	7,3	2,3	—	—	—	T	67	Sabb	62	16	Erna Eriksen, 9373 Botnhamn
432 å	Rypa	4,3	1,4	—	—	—	P	72	Chrysl	72	9	Trygve Nilsen, 9373 Botnhamn
433	Rune	7,3	2,3	—	—	—	P	82	Sole	82	28	Leif Pedersen, 9373 Botnhamn
434 å	Torungen	5,1	1,5	—	1	—	P	79	Johns	83	25	Jan-Morten Holst, 9389 Husøy i Senja
435	Lill-Jan	* 6,7	2,3	—	—	—	P	81	Yanmar	81	33	Jakob Jensen, 9370 Silsand
437 å	Brura	5,0	1,5	—	—	—	P	74	Johns	75	20	Petter Antonsen mfl, 9388 Fjordgard
438 å	Terna	4,5	1,5	—	—	—	T	63	Cresc	71	7	Leif Larsen, 9372 Gibostad
441 k	Agnes	* 11,2	2,8	—	—	—	T	34	Scania	58	80	Harry Skau, Vågan, 9370 Silsand
442 å	Skjeggstein	* 6,4	2,5	1,3	—	—	P	81	Sole	84	30	Terje Berntsen, 9389 Husøy i Senja
443 å	Hermod	5,0	1,8	—	—	—	P	72	Evinr	72	20	Neldor Iversen, 9389 Husøy i Senja
446 kr	Nøringen	7,1	2,6	—	—	—	P	81	Sabb	77	22	William Haugen, 9373 Botnhamn
447	Lars-Aina	8,0	2,7	—	—	—	P	84	Motor	84	30	Terje Pettersen, 9389 Husøy i Senja
448 å	Knut	5,0	1,5	—	—	—	T	70	Johns	71	20	Knut-Jarle Johansen, 9389 Husøy i Senja
449 å	Arnebåen	6,9	2,2	—	—	—	T	63	Sabb	63	8	B.Jørgensen, 9389 Husøy i Senja
451 å	Raymond	4,3	1,7	—	—	—	P	74	Suzuki	76	7	Osvald Hansen, Boks 49, 9372 Gibostad
452	Mup	* 7,8	2,5	—	—	—	P	85	Bukh	84	36	John Brox, 9330 Rossfjordstraum
453 å	Real	4,7	1,5	—	—	—	T	65	Cresc	69	12	Aksel Bjørklund, 9373 Botnhamn
454 å	Snøgg	4,7	1,8	—	—	—	P	69	Evinr	77	6	Eirik Andreassen, 9373 Botnhamn
455 å	Heidi	5,0	1,5	—	—	—	T	65	Mercur	78	7	Inge Klausen, 9373 Botnhamn
458 å	Rex	4,7	1,5	—	—	—	T	65	Mercur	65	3	Alf Sørensen, 9388 Fjordgard
463 å	Varnesbuen	4,5	1,5	—	—	—	P	80	Mercur	80	5	Lars-A.Rasmussen, Boks 151, 9372 Gibostad
464 å	Yamaha	5,0	1,5	—	—	—	T	63	Johns	78	20	Jostein Torgersen, 9373 Botnhamn
465 å	Liss	7,2	2,5	—	—	—	T	70	Sabb	70	16	Jan Skavhaug, 9372 Gibostad
466 å	Seseilia	5,0	1,5	—	—	—	T	58	Mercur	65	4	H.Martinsen, 9389 Husøy i Senja
467 å	Holmen	4,0	1,2	—	—	—	P	73	Johns	77	10	Gunnar Hansen, 9372 Gibostad
470 kr	Leite	8,1	3,1	—	—	—	T	57	Perkin	70	35	Nils Nilsen, 9388 Fjordgard
471 å	Hege	4,7	1,5	—	—	—	P	70	Evinr	70	10	Hilmar Nilsen, 9300 Finnsnes
474 å	Thomas	5,0	1,5	—	—	—	P	75	Johns	75	20	Toralf Kristiansen, 9372 Gibostad
475 å	Odd	4,0	1,6	—	—	—	P	81	Johns	81	6	Kyrre Johan Henriksen, 9372 Gibostad
478 å	Toftejenta	4,7	1,8	—	—	—	P	70	Mercur	70	10	Emil Hansen, 9389 Husøy i Senja
483 å	Tom-Hugo	4,7	1,5	—	—	—	P	78	Johns	79	9	Lind Paulsen, 9372 Gibostad
484 å	Svana	5,0	1,5	—	—	—	T	73	Johns	81	9	Gunnleif Alfredsen, 9373 Botnhamn
486 å	Fisk	6,5	2,5	—	—	—	T	67	Sabb	67	8	Astor Thorkildsen, 9389 Husøy i Senja
487 å	Bingo	* 6,8	2,5	.8	—	—	T	64	Sabb	74	16	Karl Simonsen, 9388 Fjordgard
490 å	Else Bitten	5,3	1,7	—	—	—	T	66	Chrysl	66	20	Herolf Johansen, 9389 Husøy i Senja
491 å	Oddbjørn	5,1	2,0	—	—	—	P	82	Johns	82	25	Sigvald O.Berntsen, 9388 Fjordgard
492 å	Fisken	5,0	1,5	—	—	—	T	65	Evinr	66	5	H.Hansen, 9330 Rossfjordstraum
493 å	April	5,0	1,8	—	—	—	P	81	Johns	81	25	Reidar Iversen, 9389 Husøy i Senja
497 å	Lene	4,2	1,5	—	—	—	P	81	Mercur	79	9	Ingvald Brekkland, 9372 Gibostad
498 å	Snipa	4,8	1,6	—	1	—	P	83	Johns	85	10	Selma Eriksen, 9388 Fjordgard
499 å	Dan	5,0	1,8	—	—	—	T	62	Johns	67	5	Helge Knoph, 9388 Fjordgard
500 å	Elise	5,0	1,5	—	—	—	P	72	Yamaha	73	20	Torleif Hanssen, Boks 58, 9388 Fjordgard
502 å	Landøyfisk	4,4	1,4	—	—	—	T	69	Johns	78	6	Ole Henriksen, 9372 Gibostad
503 å	Janne	4,5	1,7	—	—	—	P	85	Yamaha	85	8	Jan H.Hermansen, 9373 Botnhamn
504 å	Trine	4,7	1,5	—	—	—	T	69	Mercur	68	20	Sigurd Hansen, 9388 Fjordgard
506	Andre	7,8	2,7	—	—	—	P	84	Sabb	81	30	Asbjørn Ronesen, Bjørelvnes, 9300 Finnsnes
510 å	Hege	4,5	1,4	—	—	—	T	60	Seagul	65	4	Johan Rasmussen, Boks 60, 9372 Gibostad
512 å	Roger	5,0	1,5	—	—	—	P	73	Johns	75	6	Dagfinn Olsen, 9333 Kårvikhamn

T-LK Lønvik — T-LV Lavangen

Fårkostens nummer, type og navn Meter Bredte Dybde I Tonn Matr. Bygge-år Merke Byggear H.K. Eieren (den korresponderende redelet) navn og postadresse

513 å	Noralf	5.0	1.8	—	—	—	—	—	—	—	—	—	—	—	—	—	15	Nelberg Johansen, 9372 Gibostad
514 å	Karna	4.3	1.4	—	—	—	—	—	—	—	—	—	—	—	—	—	8	Kjell-Arne Elvén, 9372 Gibostad
515 å	Vendysselet	7.7	2.6	*	—	—	—	—	—	—	—	—	—	—	—	—	30	Ole Georg Koch, Vassjord, 9370 Silsand
516 å	Låks	4.9	2.1	—	—	—	—	—	—	—	—	—	—	—	—	—	10	Peder Pittersen, 9389 Husøy i Senja
518 å	Nass	4.7	1.7	—	—	—	—	—	—	—	—	—	—	—	—	—	7	Enevold Krog, 9330 Rossfjorstråum
519 å	Heidi	4.7	1.5	—	—	—	—	—	—	—	—	—	—	—	—	—	7	Sigvald Paulsen, 9330 Rossfjorstråum
524 å	Bris	4.2	1.6	—	—	—	—	—	—	—	—	—	—	—	—	—	6	Salomon Karlsen, 9373 Botnhamn
525 å	Selslep	6.1	1.9	—	—	—	—	—	—	—	—	—	—	—	—	—	22	Brød-Karsten A/S, 9389 Husøy i Senja
526	Renåre	7.6	3.1	*	7	—	—	—	—	—	—	—	—	—	—	—	22	Carl-Erik Blomfeldt, 9333 Kårkikhamn
527	Brå	7.6	1.4	—	—	—	—	—	—	—	—	—	—	—	—	—	7	Rulf Johannessen, 9372 Gibostad
531 kr	Syn	6.5	2.2	—	—	—	—	—	—	—	—	—	—	—	—	—	22	Kåre Meyer, 9372 Gibostad
532 å	Nuga	4.7	1.8	—	—	—	—	—	—	—	—	—	—	—	—	—	12	Otto Alfredsen, Båtsfjord, 9373 Botnhamn
534 å	Evy	4.7	1.4	—	—	—	—	—	—	—	—	—	—	—	—	—	20	Gunnar Lind, 9373 Botnhamn
535 å	Stig-Hugo	4.7	1.5	—	—	—	—	—	—	—	—	—	—	—	—	—	20	Knut Hansen, 9388 Fjordgard
536 å	Oron	5.0	2.0	—	—	—	—	—	—	—	—	—	—	—	—	—	20	Oddmund Otto Heiberg, 9373 Botnhamn
537 å	Øgla	4.0	1.7	—	—	—	—	—	—	—	—	—	—	—	—	—	20	Svein Larsen, 9388 Fjordgard
538 å	Mekur	4.7	1.7	—	—	—	—	—	—	—	—	—	—	—	—	—	20	Harald Edvardsen, 9389 Husøy i Senja
541 å	Andre	4.8	1.6	—	—	—	—	—	—	—	—	—	—	—	—	—	20	Jens Hansen, 9389 Husøy i Senja
542 å	Beth	4.7	1.7	—	—	—	—	—	—	—	—	—	—	—	—	—	20	Dag O. Ludvigsen, 9388 Fjordgard
543 å	Rugg	4.5	1.5	—	—	—	—	—	—	—	—	—	—	—	—	—	9	Anton Nilsen, 9389 Husøy i Senja
546 k	Elvira	7.3	2.5	—	—	—	—	—	—	—	—	—	—	—	—	—	10	Oddmund Segstuen, 9388 Fjordgard
548 å	Lalla	6.2	2.0	—	—	—	—	—	—	—	—	—	—	—	—	—	8	Elif Lorenzen, 9373 Botnhamn
550 å	Eirik	6.2	2.4	—	—	—	—	—	—	—	—	—	—	—	—	—	30	Bernt Berntsen, Boks 81, 9389 Husøy i Senja
551 å	Jan-Frode	4.6	1.8	—	—	—	—	—	—	—	—	—	—	—	—	—	6	Leif-Helge Paulsen, 9372 Gibostad
552 å	Pekka	4.7	1.8	—	—	—	—	—	—	—	—	—	—	—	—	—	9	Julius Hermansen, 9373 Botnhamn
554 å	Stål-Kjell	5.0	1.8	—	—	—	—	—	—	—	—	—	—	—	—	—	20	Terje Pettersen, 9389 Husøy i Senja
555 å	Anna	5.0	1.8	—	—	—	—	—	—	—	—	—	—	—	—	—	7	Ingvald Bårdsen, 9370 Silsand
557 å	Aia	5.0	2.0	—	—	—	—	—	—	—	—	—	—	—	—	—	20	Eliot Salomonson, 9373 Botnhamn
558 kr	Hemming	6.8	1.7	—	—	—	—	—	—	—	—	—	—	—	—	—	28	Ingvald Feder Alfredsen mfl, 9373 Botnhamn
559 å	Junior	4.7	1.7	—	—	—	—	—	—	—	—	—	—	—	—	—	20	Inge Sørensen, 9388 Fjordgard
560 å	Anita	4.7	1.7	—	—	—	—	—	—	—	—	—	—	—	—	—	6	Palle Marthinsen, 9389 Husøy i Senja
561 å	Hans-Kristian	5.0	2.0	—	—	—	—	—	—	—	—	—	—	—	—	—	20	Ivar A. Hansen, 9370 Silsand
562 å	Roanne	4.2	1.8	—	—	—	—	—	—	—	—	—	—	—	—	—	7	Werner Myrind, 9373 Botnhamn
563 å	Svana	4.5	1.6	—	—	—	—	—	—	—	—	—	—	—	—	—	6	Hermann Magnusson, Vangshamn, 9372 Gibostad
565 å	Ståle	4.3	1.5	—	—	—	—	—	—	—	—	—	—	—	—	—	15	Ståle Richardsen, 9373 Botnhamn
567 å	Havtisk	5.0	1.8	—	—	—	—	—	—	—	—	—	—	—	—	—	25	Svein-Harald Johansen, 9373 Botnhamn
569 kr	Vinjesund	19.5	5.5	*	49	—	—	—	—	—	—	—	—	—	—	—	365	Karl Jakobsen mfl, 9330 Rossfjorstråum
570 å	Liss-Hege	5.9	2.5	—	—	—	—	—	—	—	—	—	—	—	—	—	18	Kurt Viggo Jakobsen mfl, 9388 Fjordgard
571 å	X	5.0	1.5	—	—	—	—	—	—	—	—	—	—	—	—	—	15	Geir J. Johansen, Boks 83, 9373 Botnhamn
572 å	Kjell	5.0	1.6	—	—	—	—	—	—	—	—	—	—	—	—	—	15	Kjell Johannessen, Boks 91, 9372 Gibostad

T-LV Lavangen — Nilsyrmann: Fisk, Fettlederen i Lavangen, Boks 68, 9340 Brøstadbotn

1 k	Havgutten	13.1	4.1	*	—	—	—	—	—	—	—	—	—	—	—	—	74	Ole Sveinssen, 9465 Tennevoll
2 å	Harry	4.3	1.8	—	—	—	—	—	—	—	—	—	—	—	—	—	6	Ferdin Antonson, 9465 Tennevoll
3 å	Lvra	5.6	1.8	—	—	—	—	—	—	—	—	—	—	—	—	—	6	Ferdin Antonson, 9465 Tennevoll
4 kr	Tor-Odd	9.1	2.2	*	—	—	—	—	—	—	—	—	—	—	—	—	95	Toralf Kristiansen, 9465 Tennevoll
8 kr	Jean-Jarl	9.4	3.0	*	9	—	—	—	—	—	—	—	—	—	—	—	97	Jan Moland, 9465 Tennevoll
10 å	Kjøkk	4.7	1.5	—	—	—	—	—	—	—	—	—	—	—	—	—	6	Håkon Hansen, 9465 Tennevoll
11 å	Venche	4.3	1.5	—	—	—	—	—	—	—	—	—	—	—	—	—	5	Harvik Hanssen, 9465 Tennevoll
12	Stamør	6.9	2.2	—	—	—	—	—	—	—	—	—	—	—	—	—	32	Sverre Hålvorsen, 9465 Tennevoll
15 å	Pelle	4.7	1.5	—	—	—	—	—	—	—	—	—	—	—	—	—	8	Harald Gabrielsen, 9465 Tennevoll
16 å	Svænen	5.0	1.5	—	—	—	—	—	—	—	—	—	—	—	—	—	15	Hans Røkenes, 9465 Tennevoll
17 kr	Tor	6.7	2.4	—	—	—	—	—	—	—	—	—	—	—	—	—	10	Emil Jørgensen, 9465 Tennevoll
18 å	Utørn	4.7	2.2	—	—	—	—	—	—	—	—	—	—	—	—	—	15	Ole Sveinssen, 9465 Tennevoll
21	Per-Arvid	10.6	3.4	*	—	—	—	—	—	—	—	—	—	—	—	—	131	Arvid Tønder Hansen mfl, 9465 Tennevoll
22 kr	T. Drage	8.4	3.2	*	9	—	—	—	—	—	—	—	—	—	—	—	22	Fredrik Johan J. Høgen, 9465 Tennevoll

Farkostens nummer, type og navn	Meter			Tonn		Matr. Bygge- år	Motor Merke	Motor Byggeår	H.K.	Eierens (den korresponderende redér) navn og postadresse
	Lengde	Bredde	Dybde	I	II					

T-MV Målselv — tilsynsmann: Eide, Helge, Navaren, 9220 Moen

1 k	Østervaag	*	16.1	4.6	—	25	—	T	48	Scania	75	230	Jarle Pettersen, Sørfjord, 9220 Moen
2 å	Prikken		4.7	1.5	—	—	—	T	49	Clint	61	3	Ole E. Larsen, 9220 Moen
5	Banken		6.5	2.5	—	—	—	P	84	Yanmar	83	30	Fredrik Sneve Målsnes, 9220 Moen
7 å	Terna		4.4	1.6	—	—	—	P	80	Evinr	80	7	Birger Bårdsen, Målsnes, 9220 Moen
8 kr	Sjøleik		7.5	2.5	—	—	—	P	81	Sabb	81	18	Erling Brattli, 9220 Moen
16 å	Pål		4.3	1.5	—	—	—	P	78	Yamaha	80	8	Erling Brattli, Navaren, 9220 Moen
19 å	Delfin	*	8.0	2.7	—	5	—	P	74	Sabb	74	30	Alf Haugnes, 9220 Moen
21 å	Amalone		5.3	1.5	—	—	—	T	35	Taifun	58	2	Odd Eriksen, Målsnes, 9220 Moen
23 å	Fart		6.7	2.3	—	—	—	T	60	FM	38	7	Helge Eidet, 9220 Moen
29 å	Rolf		5.9	2.0	—	—	—	T	49	FM	48	4	J. Johansen, 9220 Moen
30 kr	Tore	*	8.0	2.5	1.1	—	—	P	82	BMV	82	45	Arne Furu, 9322 Karlstad
35 å	Snøgg		5.9	1.8	—	—	—	T	59	Seagul	60	3	Kristoffer Nygård, Målsnes, 9220 Moen
39 å	Spurven		5.0	2.2	—	—	—	P	74	Tern	74	17	Harald Kristoffersen, Målsnes, 9220 Moen
42 å	Rolf		3.9	1.7	—	—	—	T	51	Cresc	62	4	Alf Haugnes, 9220 Moen
43 å	Nils		4.3	1.2	—	—	—	T	59	Evinr	65	5	Petter Bakketun, 9220 Moen
47 å	Lilleøra		4.7	1.5	—	—	—	P	70	Johns	70	6	Fredrik Sneve, 9220 Moen
48 å	Draugen		5.6	2.2	—	—	—	P	78	Yamaha	78	20	Alf Lorentzen, 9220 Moen
59 å	Kjapp		5.6	1.2	—	—	—	T	60	Kjapp	60	3	Ingvald Gjerde, 9220 Moen
61 å	Fix		4.7	1.5	—	—	—	T	62	Cresc	64	4	Jakob Haugnes, 9220 Moen
64 å	Sørelvnes		10.0	1.8	—	—	—	T	61	Marna	61	24	Alfred Sørelvmo, 9220 Moen

T-N Nordreisa — tilsynsmann: Fisk.rettlederen i Nordreisa, Boks 60, 9180 Skjervøy

1 k	Hanne Merete	*	15.4	4.6	—	24	—	T	75	Volvo	75	210	Wilhelm Thomassen, 9086 Sørkjosen
2 å	Pusi II		5.0	1.8	—	—	—	T	80	Mercur	80	15	Leif Pedersen, 9096 Storvik
3 kr	Bårstind	*	10.2	3.9	—	12	—	T	83	Nogva	83	164	Gunnar Johansen, 9086 Sørkjosen
4 å	Ea		4.5	1.5	—	—	—	P	80	Mercur	83	10	John A. Nilsen, Ravelseidet, 9077 Rotsund
5 å	Lunna		4.7	1.8	—	—	—	P	78	Mercur	80	20	Tor Ole Jensen, 9078 Hamnnes
6 å	Freddy		7.7	2.5	—	—	—	T	76	Sabb	76	16	Hermod Fredriksen, Ravelseidet, 9077 Rotsund
7 å	Kjell		5.0	1.7	—	—	—	T	72	Mercur	82	7	Einar Paulsen, 9077 Rotsund
9 å	Terna	*	5.5	1.8	.7	—	—	A	86	Yamaha	86	30	David Arild, 9077 Rotsund
10 kr	T. Junior	*	9.9	2.9	.7	—	—	P	86	Isuzu	86	80	Torbjørn Toresen, 9080 Storslett
11 å	O.J.		6.9	1.8	—	—	—	T	49	Sabb	75	10	Otto Johansen, 9089 Oksfjordhamn
12 kr	Henko	*	8.9	2.8	—	7	—	T	33	Marna	67	36	Bjarne Richartsen, 9086 Sørkjosen
15 å	Skreien		5.3	2.3	—	—	—	P	64	Marna	69	4	Halvdan Reiersen mfl, 9086 Sørkjosen
16	Mari J.		6.4	2.4	—	—	—	P	84	Sabb	77	10	Martin Lindrupsen, Boks 148, 9078 Hamnnes
17 å	Johnson		5.0	1.5	—	—	—	T	47	Johns	75	4	Magnus Jensen, Rotsundelv, 9077 Rotsund
18 å	Vesla		5.0	1.5	—	—	—	T	62	Suzuki	71	4	Magnus Jose, Rotsundelv, 9077 Rotsund
19 å	Frem		5.9	1.7	—	—	—	T	36	Cresc	67	4	Bergl. Reiersen, 9086 Sørkjosen
20 å	Myrle		5.4	1.8	—	—	—	A	87	Evinr	87	30	Myren Laks A/S, (Oddbj. Hansen), 9087 Hamneidet
21 å	Lille		4.3	1.8	—	—	—	P	73	Tomos	73	4	Hans Jensen, 9078 Hamnnes
22 kr	Solvåg	*	13.4	3.9	—	18	—	T	63	Volvo	71	155	Eivind Henriksen mfl, 9080 Storslett
23 å	Reks		4.3	1.7	—	—	—	P	70	Mercur	70	7	Jan Endresen, 9089 Oksfjordhamn
24 å	Tori		5.5	2.1	—	—	—	P	86	Yamaha	87	40	Endre Olaussen, 9089 Oksfjordhamn
26 å	Luna		6.4	2.4	—	—	—	P	75	Sabb	75	10	Arnt E. Thomassen, 9089 Oksfjordhamn
29 å	Laksen		8.4	2.8	—	—	—	T	75	Sabb	75	22	Alfon Ashheim, 9080 Storslett
30	Gry	*	8.5	2.9	.5	6	—	T	86	Volvo	86	43	Magnus Jensen, 9077 Rotsund
31 kr	Kurt Erling	*	12.8	4.2	—	17	—	P	77	Volvo	84	156	Kurt Olsen, Bekkestien 9, 9080 Storslett
32 å	Pedro		4.3	1.7	—	—	—	T	69	Suzuki	74	4	Willy Moe, Rotsundelv, 9077 Rotsund
33	Anita Kristin		7.6	2.6	—	—	—	P	81	Yanmar	81	33	Kurt E. Olsen mfl, Bekkestien 7, 9080 Storslett
34 å	Ståle		5.1	1.7	—	—	—	P	81	Johns	83	20	Ståle Rikardsen, Solbakken 29, 9086 Sørkjosen
35 å	Karl Martin	*	6.2	2.3	—	—	—	P	80	Sabb	79	18	Peder Richardsen, 9086 Sørkjosen
36	Lomskjær	*	10.5	3.4	2.0	—	—	P	86	Isuzu	—	140	Sigmund Jensen, 9078 Hamnnes
37 å	Knut Ivar		5.0	1.7	—	—	—	T	50	Tomos	74	4	Ragnar Johansen, 9078 Hamnnes
39 kr	Jan Helge	*	8.5	2.6	—	—	—	T	59	Perkin	66	37	Edmund Karlsen, 9087 Hamneidet
41 å	Myreng		4.7	1.2	—	—	—	T	65	Yamaha	74	8	Erling Hansen, 9087 Hamneidet
45 kr	Sally		6.7	2.1	—	—	—	T	65	Sabb	73	10	Leif Pedersen, Storvik, 9080 Storslett

T-N Nordreisa

Farkostens nummer, type og navn	Meter			Tonn		Matr.	Bygge- år	Motor		Eierens (den korresponderende reder) navn og postadresse		
	Lengde	Bredde	Dybde	I	II			Merke	Byggeår		H.K.	
46 å	Fisk	5.3	1.8	—	—	—	P	79	Evinr	79	10	Arvid Hoås, Rotsundelv, 9077 Rotsund
47 kr	Mona	7.2	2.5	—	—	—	T	64	Yanmar	77	22	Helene Aas, 9080 Storslett
49 å	Roald	4.7	1.8	—	—	—	P	80	Yamaha	78	8	Klaus Pedersen, 9080 Storslett
50 å	Beate	5.0	1.8	—	—	—	P	75	Yamaha	75	8	Hilmar Hansen, 9078 Hamnes
51 å	Kvikk	4.9	1.6	—	—	—	T	86	Evinr	86	9	Agnar Dyrnes, 9089 Oksfjordhamn
56 å	Hammegutt	* 8.1	2.8	.5	—	—	A	86	Sabb	83	30	Ole M.Reiersen, 9089 Oksfjordhamn
57 å	Flipper	5.3	2.2	—	—	—	P	77	Johns	77	25	Frits Gamst, 9077 Rotsund
62 kr	Favoritt	* 8.9	3.0	—	—	—	T	54	Perkin	82	75	Jonny Johannessen, Storvik, 9080 Storslett
64 å	Trastne	* 6.2	2.5	—	—	—	A	80	Briggs	79	12	Bertrand Brustad, 9077 Rotsund
65	Elin-Åse	7.8	2.8	—	—	—	P	86	Sabb	77	30	Åge Gaare, 9077 Rotsund
73 å	Liten Junior	* 8.4	2.7	—	—	—	P	79	Perkin	79	62	Arnold Jensen, 9080 Storslett
74 å	Lita	4.8	1.8	—	—	—	P	75	Yamaha	75	5	Olav Hansen, 9078 Hamnes
78 å	Letten	5.6	1.5	—	—	—	T	39	Cresc	75	5	Arthur Nilsen, Rotsundelv, 9077 Rotsund
80 å	Snøgg	5.0	1.5	—	—	—	T	56	Johns	78	6	Roar Johannessen, Rotsundelv, 9077 Rotsund
81 å	Lillegutt	6.5	2.3	—	—	—	T	74	Sabb	67	8	Knut Evanger, 9086 Sørkjosen
83 å	Årnes	4.3	1.8	—	—	—	P	75	Yamaha	75	8	Alfred Andersen, 9089 Oksfjordhamn
84 kr	Dansketind	* 9.6	3.4	—	—	—	P	81	MWM	81	102	Johannes Andersen mfl, 9089 Oksfjordhamn
85 å	Henning	4.7	1.8	—	—	—	P	77	Mercur	77	4	H.Bertelsen, Rotsundelv, 9077 Rotsund
88 å	Dønning	6.5	2.3	—	—	—	P	76	Sabb	76	10	Hilmar Steinsvik, 9080 Storslett
89 å	Teisten	5.3	1.5	—	—	—	T	62	Cresc	65	4	Selmer Jensen, 9078 Hamnes
94 å	Fløks	5.0	1.5	—	—	—	T	65	Evinr	71	4	Johan Storvik, Rotsundelv, 9077 Rotsund
95 å	Mo	5.0	1.7	—	—	—	P	75	Suzuki	78	20	Willy Moe, 9077 Rotsund
97 å	Nisa	4.7	1.5	—	—	—	T	61	Evinr	71	5	Agnar Dyrnes, 9089 Oksfjordhamn
99 å	Bamse	9.4	3.1	—	—	—	T	81	Sabb	81	30	Georg Pedersen, 9077 Rotsund
100 å	Spurven	6.5	2.2	—	—	—	P	77	Sabb	77	18	Einar Paulsen, Rotsundelv, 9077 Rotsund
102 å	Arne	5.3	2.0	—	—	—	P	76	Mercur	77	20	Arne Isaksen, 9077 Rotsund
107 kr	Novos	* 15.5	4.6	—	24	—	T	69	GM	79	246	Tom M.Reiersen, 9089 Oksfjordhamn
111 kr	Steines	* 8.4	3.0	.5	—	—	T	67	BMC	76	52	Einar Larsen mfl, 9089 Oksfjordhamn
112	Odd Stian	* 9.4	3.0	—	7	—	P	77	BMC	77	96	Willy Hestdal, 9077 Rotsund
125 kr	Taifi	* 7.5	2.4	1.1	—	—	P	76	Merc	78	55	Alf Andersen, 9089 Oksfjordhamn
127 å	Eva	4.2	1.5	—	—	—	P	45	Yamaha	83	15	Johan M.Larsen, Rotsundelv, 9077 Rotsund
128 å	Ove	6.2	1.8	—	—	—	T	46	Wiscon	70	8	Ove Jensen, 9078 Hamnes
129 å	Storvik	6.9	2.5	—	—	—	T	79	Sabb	75	10	Harald Jensen, 9086 Sørkjosen
133 å	Bamse	5.0	2.0	—	—	—	P	79	Mercur	79	9	Osvald Bjerkli, 9080 Storslett
135 å	B. J.	4.3	1.5	—	—	—	P	73	Johns	73	4	Bernhart Widjeland, 9089 Oksfjordhamn
136 å	Mai	6.5	2.5	—	—	—	P	79	Sabb	79	18	Peder Johansen, 9086 Sørkjosen
137 å	Frisko	5.0	2.2	—	—	—	P	73	Yamaha	73	20	Bernhart Arild, 9077 Rotsund
138 å	Sjøsprøyt	5.6	2.0	—	—	—	P	80	Mercur	80	20	Karstein Pedersen, 9077 Rotsund
140	Ole Ronny	* 9.2	3.2	1.3	7	—	P	87	Perkin	87	72	Olav Hansen, 9078 Hamnes
141 å	Suzuki	4.3	1.5	—	—	—	P	73	Suzuki	73	7	Odd Andersen, 9089 Oksfjordhamn
143 å	Åse	5.0	1.8	—	—	—	T	55	Mercur	78	10	Johan O.Jensen, 9078 Hamnes
146 å	Fiskeren	5.4	2.1	—	—	—	P	80	Mercur	78	20	Annfinn Mikalsen, 9087 Hamneidet
148 kr	Brusen	8.1	2.6	—	—	—	T	68	Sabb	71	22	Joar Hestdal, 9077 Rotsund
149 å	Fjordfisk	* 8.4	2.6	—	5	—	T	77	Sabb	77	30	Edmund Hansen mfl, 9077 Rotsund
152 å	Håvar	5.3	2.0	—	—	—	P	80	Yamaha	80	28	Håvard Berg, 9078 Hamnes
154 kr	Terna	* 7.9	2.7	—	8	—	P	77	Sabb	77	68	Jan Syrstad mfl, 9077 Rotsund
157 å	Kvikk	4.3	1.7	—	—	—	P	74	Honda	74	7	Johan Pedersen, 9080 Storslett
158 å	Dunn 2	5.0	1.7	—	—	—	T	74	Suzuki	73	4	John Olsen, 9089 Oksfjordhamn
160 å	Svanen	5.1	1.9	—	—	—	P	85	Yamaha	85	8	Odd Sørensen, 9086 Sørkjosen
170 kr	Henriksen Jr.	* 9.9	2.9	.7	—	—	P	86	Isuzu	86	80	Sverre Henriksen, 9080 Storslett
171 å	Thea	5.0	1.7	—	—	—	T	74	Mercur	74	4	Karl Karlsen, 9089 Oksfjordhamn
172 kr	Siljo	* 11.8	3.6	—	8	—	P	83	Volvo	83	275	Johan K.Johansen, 9080 Storslett
175 å	Holm	6.5	1.8	—	—	—	T	50	Yamaha	74	8	Karl Holm, 9080 Storslett
177 å	Guri	4.4	1.6	—	—	—	T	70	Yamaha	86	4	Karl Henriksen, 9077 Rotsund
182 å	Olav	4.8	1.8	—	—	—	P	76	Yamaha	76	8	Olav J.Olsen, 9078 Hamnes
184 å	Langfjell	4.3	1.8	—	—	—	P	70	Mercur	79	4	Henry S.Henriksen, 9089 Oksfjordhamn
185 å	Ole	5.0	1.5	—	—	—	P	76	Evinr	82	20	Olav Hansen, 9078 Hamnes
187 å	Siv	4.7	1.7	—	—	—	P	77	Yamaha	77	8	Ragnar Johansen, 9078 Hamnes
191 å	Johannes	4.3	1.8	—	—	—	P	75	Marin	78	5	Odd Andersen, 9089 Oksfjordhamn
192 kr	Fjoring	8.4	2.9	—	—	—	T	78	Sabb	78	22	Kåre Bergland, 9080 Storslett
197 å	Erla	6.9	1.9	—	—	—	T	68	Leyl	77	30	Olav Systad, 9077 Rotsund
199 å	Jan Christian	6.2	2.2	—	—	—	T	69	Sabb	67	8	Roald Nilsen, 9077 Rotsund

Farkostens nummer, type og navn	Meter			Tonn	Matr.	Bygge- år	Motor		Eierens (den korresponderende reder) navn og postadresse			
	Lengde	Bredde	Dybde				Merke	Byggeår		H.K.		
204 å	Sigurd	4,7	1,7	—	—	—	T	70	Evinr	75	5	Sigurd Pedersen, 9080 Storslett
213 å	Seljabuen	* 7,2	2,6	—	—	—	A	80	Sabb	80	10	Ragnar Eriksen, 9087 Hamneidet
216 å	Strand	5,0	1,7	—	—	—	T	64	Tomos	74	4	Henrik Strand, Rotsundelv, 9077 Rotsund
219 å	Sundfisk	* 6,2	2,4	—	—	—	P	80	Sabb	80	18	Arne Isaksen, 9077 Rotsund
220 kr	Mona	8,7	3,0	—	—	—	T	71	GM	70	52	Henry Brustad, Rotsundelv, 9077 Rotsund
221 å	Solglimt	7,5	2,5	—	—	—	T	74	Sabb	74	22	Peder Wik, 9077 Rotsund
224 å	Nils	5,0	1,7	—	—	—	T	68	Penta	79	4	Østrand Reiersen, 9086 Sørkjosen
225 kr	Janné Marie	* 19,2	5,3	—	42	—	T	38	Caterp	71	245	Oddbjørn Hansen, 9087 Hamneidet
227 kr	Årø	8,7	2,8	—	—	—	P	78	Volvo	78	89	Toralf Samuelsen, 9087 Hamneidet
230 å	Vidar	4,4	1,5	—	—	—	P	77	Yamaha	77	8	Paul Vidar Lilleng, 9086 Sørkjosen
231 å	Buen	5,6	2,2	—	—	—	P	80	Sabb	80	10	Kristian Espensen, 9077 Rotsund
234 å	Tor	4,3	1,5	—	—	—	P	78	Mercur	78	9	Tor Mikalsen, 9087 Hamneidet
237 å	Willy Arild	4,7	1,6	—	—	—	T	—	Yamaha	75	8	Willy Arild, 9087 Hamneidet
238 kr	Dua	* 8,1	2,9	—	—	—	T	71	Ford	74	68	Leif Berg, 9078 Hamnes
239 kr	Fjordagutt	* 9,1	3,3	—	8	—	T	74	Ford	74	68	Reidar Vang, 9080 Storslett
240 kr	Viben	* 10,4	3,4	—	9	—	T	53	Volvo	71	110	Kåre Korneliussen, 9087 Hamneidet
241	Bardsund	8,1	2,7	—	—	—	P	81	BMW	81	45	Evald Pettersen, 9080 Storslett
243 å	Berg Jr.	7,0	2,4	—	3	—	T	75	Sabb	77	18	Svein Berg, 9086 Sørkjosen
244 å	King	5,0	1,8	—	—	—	P	83	Mercur	83	25	Leif Pettersen, Storvik, 9080 Storslett
245 å	Vårsol	5,4	2,1	—	—	—	P	86	Marin	86	30	Kjell-Arne Molvik, 9089 Oksfjordhamn
246 å	Svanen	5,0	1,8	—	—	—	P	77	Mercur	82	9	Ove Jensen, 9078 Hamnes
248 å	Regina	4,7	1,5	—	—	—	P	52	Cresc	75	14	Selmer Karlsen, 9087 Hamneidet
250 å	Øyvind	4,8	1,8	—	—	—	P	83	Yamaha	83	15	Erling Hansen, 9089 Oksfjordhamn
251 å	Pluto	7,2	2,6	—	—	—	A	84	Isuzu	84	30	Oddstein Karlsen mfl, 9089 Oksfjordhamn
255 kr	Reni	* 7,4	2,8	.7	—	—	T	66	Sabb	70	16	Martin Marvik, 9080 Storslett
256 å	Åge	5,3	1,8	—	—	—	P	83	Yamaha	83	25	Åge Gaare, 9077 Rotsund
257 å	Glava	6,1	2,5	—	—	—	T	64	Sabb	66	8	Oddmund Johansen, 9086 Sørkjosen
258 å	Gullfisk	4,5	1,5	—	—	—	T	67	Evinr	74	6	Jonny Johannessen, Storvik, 9080 Storslett

T-S Skjervøy — tilsynsmann: Fisk.rettlederen i Skjervøy, Boks 60, 9181 Skjervøy

1	Jamo Junior	* 18,3	6,1	5,2	79	—	A	85	Scania	84	420	Jarle Mollan mfl, 9180 Skjervøy
2 å	Toto	4,7	1,5	—	—	—	T	69	Mercur	77	4	Håkon Samuelsen, Mårsund, 9180 Skjervøy
4 å	Lomen	6,2	1,5	—	—	—	T	39	Marna	58	8	Henry Nygård, 9194 Lauksletta
6 å	Steinbakken	5,8	2,1	—	—	—	A	87	Suzuki	87	20	Olav B. Andersen, Klaus Dreyersg 3, 9180 Skjervøy
7 kr	Åsheim	* 6,8	2,3	1,0	—	—	P	81	Sabb	65	22	Andreas S.Larsen, Hamneveien 11, 9180 Skjervøy
9 å	Småbas	5,4	2,2	—	—	—	P	85	Yamaha	85	25	Kåre Karlsen, 9192 Arnøyhamn
10 ht	Kågsund	* 41,7	9,2	—	299	—	S	73	Wichm	73	1250	Skjervøy Havfiskes A/S, 9180 Skjervøy
11 kr	Straumnes	* 16,8	5,0	—	24	—	T	8	Volvo	77	210	Fjordfisk A/S, (H. Ballovarre), 9180 Skjervøy
13 kr	Solberg	* 8,5	2,6	—	—	—	T	62	Isuzu	83	50	Oddbjørn Davidsen, K.Dreyersv.20, 9180 Skjervøy
14 kr	Tina	* 8,6	2,8	—	5	—	T	63	Sabb	74	30	Karl Nordstrand, 9195 Årviksand
15 å	Aase	5,0	1,5	—	—	—	T	50	Cresc	64	4	Ragnar Samuelsen, 9197 Uloybukt
16 kr	Vira	* 9,1	3,2	.9	—	—	A	86	Isuzu	86	90	Arnfinn Pedersen, 9192 Arnøyhamn
17 kr	Norpynt	9,4	3,1	—	8	—	P	84	Ford	84	100	Asle Jakobsen, Øvre Ringv. 27, 9180 Skjervøy
21 kr	Kampen	8,1	2,7	—	3	—	P	82	Sabb	82	68	Sigmund Johansen, Nordvn 18, 9180 Skjervøy
22 å	Rita	* 7,8	2,4	—	4	—	T	76	Sabb	76	22	Leif Larsen, Kirkegårdsvn.26, 9180 Skjervøy
25	Flutind	* 10,0	3,3	1,4	—	—	T	85	Nogva	85	115	Tor J.Isaksen, 9192 Arnøyhamn
26 kr	Kamø	* 12,5	4,1	1,9	—	—	P	87	Volvo	87	387	Alf Mikalsen mfl, Kj.Mikalsensv 3, 9180 Skjervøy
27 å	Tor	5,4	1,8	—	—	—	P	83	Suzuki	84	10	Aksel Jakobsen, 9195 Årviksand
28 kr	Strømvær	* 15,7	4,6	—	24	—	T	80	GM	80	300	Jarle Strøm, Nordv.39, 9180 Skjervøy
29 k	Høgtind	* 13,0	3,9	—	13	—	T	38	Rapp	60	40	F.Andersen mfl, 9195 Årviksand
33	Løkøyværing	* 10,1	3,2	—	9	—	T	82	Volvo	80	110	Tormod Hansen, 9193 Nikkeby
34	Uno	* 6,7	2,3	—	—	—	P	80	Sabb	80	30	Karl Lian Larsen, 9194 Lauksletta
35 kr	Havål	* 10,4	3,4	—	11	—	T	77	Ford	77	100	Erling Pedersen, 9190 Akkarvik
38 å	Solveig 2	5,6	2,2	—	—	—	P	79	Mercur	79	20	Leikny Pedersen, 9194 Lauksletta
39 kr	Bremsnes	* 13,9	4,5	—	24	—	T	63	Volvo	85	230	Oskar Skipnes, 9180 Skjervøy
40 k	Laila	* 13,4	4,4	—	19	—	T	34	Merced	85	220	T.Kjelsberg mfl, 9180 Skjervøy
41 kr	Bugøyværing	* 20,9	5,5	—	47	—	T	53	Merced	86	430	Fjordfisk A/S, (H.Ballovarre), 9180 Skjervøy
42 kr	Skarsol	* 19,2	5,4	—	45	—	T	74	GM	74	365	A/S Skarbruket, 9194 Lauksletta
44	Britt Øystein	10,0	3,5	—	9	—	P	75	Volvo	81	270	Jenvald Henriksen, Kveldsolvn 2, 9180 Skjervøy
45 kr	Skjernes	* 14,3	4,5	—	24	—	T	66	Volvo	85	238	R.Jergensen, Simnåvåg, 9180 Skjervøy

T-S Skjervøy

Farkostens nummer, type og navn	Meter			Tonn		Matr. år	Bygge- år	Motor			Eierens (den korresponderende reder) navn og postadresse
	Lengde	Bredde	Dybde	I	II			Merke	Byggeår	H.K.	
47 å	Silen	4.8	1.6	—	—	—	T 63	Mercur	86	7	Kristian Kristiansen, 9194 Lauksletta
50 kr	Rolf Arne	* 14.5	4.5	—	24	—	T 76	Scania	73	153	Magnar Jensen, Strandvn 115, 9180 Skjervøy
51	Inger Marie	* 6.7	2.3	—	—	—	P 80	Sabb	80	22	Jakob Olsen, 9190 Akkarvik
52 kr	Duvøy	* 8.0	2.7	—	5	—	P 75	Perkin	83	35	Jan Roger Johansen, Nordveien, 9180 Skjervøy
56 å	Lyn	6.4	1.8	—	—	—	T 49	Sabb	66	4	David Davidsen, 9194 Lauksletta
60	Arnøyværing	* 13.6	4.9	1.9	—	—	T 85	Isuzu	85	230	Knut Stabell mfl, 9195 Årviksand
63	Hege Mari	* 9.7	3.2	1.1	—	—	A 87	Isuzu	87	90	Harry Gabrielsen, Kirkegårdsvn 56, 9180 Skjervøy
64	Varden	* 9.2	3.1	1.1	—	—	A 87	Cumm	87	76	Ingolf Isaksen, 9192 Arnøyhamn
65 å	Lasse	7.0	2.1	—	—	—	P 73	Sabb	74	10	Kristian Heggelund, Fjellv 14, 9180 Skjervøy
66 å	Jan Kåre	6.9	1.8	—	—	—	P 76	Sabb	72	8	Kåre Mikalsen, 9193 Nikkeby
67 kr	Havella	* 10.7	3.6	—	10	—	T 41	Volvo	77	106	Einar Johansen, Strandv.27, 9180 Skjervøy
68 kr	Fjordfisk	7.8	2.8	—	—	—	T 68	Sabb	68	16	Håkon Samuelsen, 9198 Mårsund
69 å	Paul	4.3	.9	—	—	—	T 52	Evinr	68	5	Paul Salamonsen, 9196 Vorterøyskagen
72 å	Karat	5.0	1.2	—	—	—	T 67	Mercur	67	4	Karl Antonsen, 9193 Nikkeby
75 kr	Seagull	* 10.5	4.2	—	14	—	P 80	Volvo	80	156	Karsten Henriksen, Fjellv.2, 9180 Skjervøy
77 å	Dalbakk	4.9	1.9	—	—	—	P 79	Mercur	78	20	J.M.Hansen, Kirkeg.vn.31, 9180 Skjervøy
79 k	Øra	* 13.1	3.6	—	13	—	T 63	Volvo	75	150	Rolf Albrigtsen mfl, 9195 Årviksand
81 kr	Arnt Hugo	* 9.9	2.9	.7	—	—	P 84	Perkin	84	74	Harry Thomassen, Bekkefaret 4, 9180 Skjervøy
82 å	Start	5.3	1.8	—	—	—	T 63	Mercur	—	7	Peder N.Pedersen, 9180 Skjervøy
83 å	Knoll	4.7	1.5	—	—	—	T 70	Mercur	70	20	Ottar Nilsen, 9180 Skjervøy
84 å	Sandskjær	5.4	2.0	—	—	—	P 86	Marin	86	30	Hallvard Pettersen, 9195 Årviksand
85 kr	Skognes	* 8.3	2.7	—	—	—	P 82	Ford	82	68	Robert Hansen, Trollvn. 8, 9180 Skjervøy
86 kr	Senjåtind	* 15.3	4.6	—	23	—	T 62	Caterp	79	235	Adolf With, Alheimv.7, 9180 Skjervøy
87	Nyberg-Sen	* 9.4	3.0	—	7	—	P 79	Perkin	79	62	William Berg, 9197 Uløybukt
88 å	Lisa	4.8	1.5	—	—	—	T 79	Mercur	82	10	Nils Johansen, Eidevn 11, 9180 Skjervøy
90 å	Mea	* 7.7	2.5	—	4	—	T 76	Sabb	76	22	Reidar Flåten, 9198 Mårsund
92 kr	Sverdrupson	* 23.8	6.3	—	97	—	S 76	Mitsub	85	535	B.Korneliussen mfl, Strandvn., 9180 Skjervøy
93 å	Unni	5.0	1.2	—	—	—	T 72	Johns	70	10	Nils Ytregård, 9180 Skjervøy
94	Flipper	* 9.3	3.1	1.1	—	—	T 78	Ford	78	100	Agnar H.Korneliussen, S.Steffensensv, 9180 Skjervøy
95 kr	Jan Sverre	* 14.6	4.4	—	24	—	T 61	Volvo	81	200	Jan Olsen, 9180 Skjervøy
96 å	Måsen	5.3	1.2	—	—	—	T 66	Evinr	66	5	Johannes Hendriksen, 9180 Skjervøy
97	Arnøybas	* 10.5	3.4	2.0	—	—	P 87	Cumm	87	116	Terje Berg, 9190 Akkarvik
98 å	Comeback	6.5	2.4	—	—	—	P 76	Bukh	76	20	Henry Nygaard, 9194 Lauksletta
100 kr	Yasmin	8.1	2.8	—	—	—	T 60	Volvo	80	85	Gudmund Kristiansen, 9194 Lauksletta
102 kr	Småfisk	6.9	2.5	—	—	—	P 84	Yanmar	84	33	Kåre Karlsen, 9192 Arnøyhamn
103 å	Snella	5.0	1.5	—	—	—	T 62	Mercur	67	4	Kasberg Nilsen, 9180 Skjervøy
107 å	Fisken	6.1	1.8	—	—	—	T 61	Sabb	70	8	Olav Nymoen, Trollvn.9, 9180 Skjervøy
108 kr	Loyal	7.0	2.5	—	—	—	P 80	Sabb	80	10	Johan Jakobsen, 9193 Nikkeby
110	Arnt	* 9.0	3.2	—	—	—	T 70	BMC	77	97	Knut Johnsen, 9180 Skjervøy
111 kr	Torungen	* 7.6	2.9	—	5	—	T 63	Bedf	67	52	Odd Samuelsen, 9180 Skjervøy
112	Gard Andreas	8.6	2.7	—	6	—	P 74	Cumm	85	100	Steinar Kjæmpenes, Kirkegårdsvn 39, 9180 Skjervøy
113	Kartøy	* 12.2	4.1	1.5	—	—	P 87	Nogva	87	178	Sigmund Kristiansen mfl, 9195 Årviksand
116 å	Småen	6.2	1.8	—	—	—	T 53	Sleipn	53	7	Konrad Henriksen, 9180 Skjervøy
118	Fjordstraum	* 10.6	3.2	—	11	—	T 81	GM	81	101	Ingvald Johnsen, Bekkefaret 13, 9180 Skjervøy
121 å	Margareth	4.3	1.2	—	—	—	T 71	Yamaha	77	3	Ingolf Isaksen, 9192 Arnøyhamn
122 å	Bonso	6.2	1.9	—	—	—	T 65	Sabb	65	8	Jarle Henriksen, 9192 Arnøyhamn
124 å	Trine	5.0	1.2	—	—	—	T 71	Mercur	71	7	Kristoffer Albrigtsen, 9195 Årviksand
125	May Torgun	* 8.6	2.7	—	7	—	P 74	Ford	74	68	A.Hansen, S.Steffensensv.43, 9180 Skjervøy
127 kr	Peder K	* 7.1	2.6	—	—	—	P 81	Yanmar	81	33	Peder I.Karlsen, 9194 Lauksletta
130	Amazon	14.9	5.3	—	—	—	A 87	Volvo	87	365	Knut Johannessen, Simavåg 18, 9180 Skjervøy
131 å	Frank Otto	7.2	2.0	—	—	—	T 68	Sabb	68	8	Bjarne Steffensen, 9197 Uløybukt
134 kr	Viggo T	6.9	2.5	—	—	—	T 62	Sabb	58	6	Olaf Salamonsen, 9196 Vorterøyskagen
136 å	Pan	4.3	1.2	—	—	—	T 50	Mercur	69	4	Harald Hansen, 9193 Nikkeby
138 kr	Nelly G.	9.1	2.8	—	—	—	T 62	Ford	69	36	Erling Mikalsen, 9195 Årviksand
140 å	May	5.3	1.5	—	—	—	T 55	Cresc	68	9	Evald Joramo, 9192 Arnøyhamn
144 å	Sjøbris	5.0	1.7	—	—	—	T 68	Evinr	67	15	Helge Salamonsen, 9196 Vorterøyskagen
148 å	Måka	5.3	1.5	—	—	—	T 66	Evinr	80	9	Karl Kristiansen mfl, 9190 Akkarvik
149 kr	Alfredson	* 23.9	6.3	3.1	124	—	S 71	Caterp	76	420	Hedly Ottesen mfl, 9195 Årviksand
150 å	Fjærflyt	5.0	1.5	—	—	—	T 62	Clint	66	5	Johannes Konst, 9180 Skjervøy
153 å	Kårmen	5.0	1.2	—	—	—	T 73	Archim	73	5	Kåre Hansen, 9192 Arnøyhamn
156 å	Flaks	5.0	1.5	—	—	—	T 54	Cresc	62	4	A.Johannessen, 9190 Akkarvik
160 å	Silver	4.5	1.6	—	—	—	P 70	Mercur	80	7	Odd Samuelsen, Mårsund, 9180 Skjervøy

T-S Skjervøy

Farkostens nummer, type og navn	Meter			Tonn		Matr.	Bygge-		Motor		Eierens (den korresponderende redar) navn og postadresse	
	Lengde	Bredde	Dybde	I	II		år	Merke	Byggeår	H.K.		
165 ht	Kågøy	* 41.7	9.2	—	298	—	S	76	Wichm	76	1500	Skjervøy Havfiskes.A/S, 9180 Skjervøy
166 å	Barnse	5.6	1.5	—	—	—	P	79	Mercur	79	20	Bjørn Michalsen, 9192 Arnøyhamn
170 kr	Havsula	* 8.1	3.0	—	—	—	P	82	Volvo	82	72	Arne Hansen, Nedre Ringv.22, 9180 Skjervøy
171 å	Lundeper	6.2	1.7	—	—	—	T	47	Sleipn	47	4	Reidar Johansen, 9180 Skjervøy
173 å	Ea	5.0	1.5	—	—	—	T	67	Mercur	70	7	Karl W.Johannesen, 9194 Lauksletta
174 å	Guri	5.4	1.5	—	—	—	T	46	Cresc	62	4	Jens Bjørkestøl, 9197 Uloybuk
176 å	Kjell	5.3	1.5	—	—	—	T	79	Evinr	79	15	Aldor Johannessen, 9190 Akkarvik
177 å	Hilde	* 8.7	2.9	—	6	—	T	76	Sabb	76	30	Kåre Olsen, Skolevn.8, 9180 Skjervøy
180 å	Kobben	5.3	1.5	—	—	—	T	66	Evinr	66	3	Håkon Jensen, 9194 Lauksletta
182 å	Heidi Anita	5.0	1.8	—	—	—	P	78	Yamaha	75	15	O.Samuelsen, S.Steffensensv.4, 9180 Skjervøy
183 å	Havdur	6.0	1.6	—	—	—	T	46	FM	46	4	Kaare Pettersen, 9180 Skjervøy
184 å	Radin	4.3	1.2	—	—	—	T	65	Husqv	65	8	Johannes Adolfsen, 9180 Skjervøy
185 å	Kari	5.0	1.5	—	—	—	P	72	Mercur	71	10	Isak Salamonsen, 9196 Vorterøyskagen
188	Sørholmen	* 9.6	3.2	—	—	—	P	80	Perkin	80	62	T.Hågensen, Boks 27, 9180 Skjervøy
191 å	Kompus	5.6	1.2	—	—	—	T	56	Archim	69	4	Henrik Hendriksen, 9192 Arnøyhamn
192 å	Tone	6.2	2.2	—	—	—	T	60	Sabb	62	8	T.Nilsen, Mellomveien 13, 9180 Skjervøy
194	Diana	* 10.5	3.6	—	13	—	T	81	Cumm	76	185	John Johnsen, Nordv.14, 9180 Skjervøy
198 å	Akkarvik	5.0	1.5	—	—	—	T	74	Evinr	67	15	Terje Berg, 9190 Akkarvik
201 kr	Bestmann	* 19.4	5.8	—	49	—	T	79	Caterp	79	450	Bestmann A/S, (Odd Pettersen), 9195 Årviksand
203	Vågbris	* 10.6	4.2	1.4	14	—	P	87	Isuzu	87	160	Erland Isaksen, Strandv.31b, 9180 Skjervøy
205 kr	Karina	* 10.5	3.6	2.0	—	—	P	86	Cumm	86	116	Per Storvik, Strandv.113, 9180 Skjervøy
206 å	Pento	5.1	1.4	—	—	—	T	77	Yamaha	77	9	Wilmar Karlsen, Nordv.28, 9180 Skjervøy
207 å	Lill	4.9	1.9	—	—	—	P	79	Mercur	79	10	Sverre Samuelsen, 9180 Skjervøy
210	Lars Petter	* 6.7	2.3	—	—	—	P	81	Volvo	81	35	J.Johansen, Strandv.97, 9180 Skjervøy
214 å	Wera	6.0	2.2	—	—	—	P	75	Sabb	75	18	Edvin Ratama, Mellomv.19, 9180 Skjervøy
218	Ken Roar	* 7.7	2.6	1.0	—	—	P	86	Sabb	86	65	Hans Frantzen, Klaus Dreyersv.3, 9180 Skjervøy
220	Vågbris	* 12.8	3.9	—	17	—	P	82	Volvo	82	156	Hedly Haugen mfl, 9194 Lauksletta
221 å	Spølen	5.9	1.5	—	—	—	T	—	Sleipn	52	3	O.B.Andersen, 9180 Skjervøy
222 kr	Angell Junior	* 10.3	3.4	—	9	—	T	62	Leyl	78	98	Asbjørn Angell, Fjellvn.4, 9180 Skjervøy
227 å	Tøffen	5.0	1.5	—	—	—	T	55	Husqv	63	4	Tane Korneliussen, 9180 Skjervøy
230 kr	Stusnes	* 12.1	3.9	—	13	—	T	37	Volvo	75	150	Harald Hansen mfl, Verftsveien, 9180 Skjervøy
231 å	Annie	5.0	1.5	—	—	—	P	78	Yamaha	78	20	I.Johnsen, Bekkefare 13, 9180 Skjervøy
234 å	Karina	* 6.2	2.4	—	—	—	P	82	Sabb	82	18	Torleif Andersen, Mausrud, 9180 Skjervøy
235 å	Støgutt	7.2	2.1	—	—	—	T	61	Sabb	73	8	Svein Moksnes, N.Ringv.17, 9180 Skjervøy
239 å	Kjøa	4.3	1.5	—	—	—	P	68	Mercur	78	7	Ingebrigt Larsen, 9197 Uloybuk
241 å	Børre	5.0	1.2	—	—	—	T	71	Mercur	71	7	Bjarne Jørgensen, 9195 Årviksand
244 å	Per Vidar	5.0	1.8	—	—	—	P	75	Evinr	71	15	Halvor Albrigtsen, 9195 Årviksand
248 å	Mercury	5.0	1.5	—	—	—	T	59	Mercur	80	7	Torleif Kvamme, 9180 Skjervøy
250 å	Lillemor	5.0	1.7	—	—	—	T	74	Yamaha	77	8	Jørgen Hanssen, 9197 Uloybuk
253 å	Vikanes	4.9	1.9	—	—	—	P	79	Mercur	79	20	N.M.Nilsen, Strandv.90b, 9180 Skjervøy
259 kr	Isbjørn	* 10.6	3.8	—	14	—	P	76	Ford	83	138	A.J.Kristiansen, 9180 Skjervøy
260 å	Gunn	6.9	2.6	—	—	—	T	74	Sabb	78	22	Bjarne Jørgensen, 9195 Årviksand
264 k	Bjøro	* 9.1	3.0	—	6	—	T	57	Sabb	87	68	O.L.Henriksen, N.Ringv.18, 9180 Skjervøy
265 å	Ronny	5.8	2.4	—	—	—	P	80	Evinr	80	20	E.Kristiansen, K.Dreyersv.22, 9180 Skjervøy
272 å	Reigel	5.1	1.2	—	—	—	T	81	Evinr	81	10	Einar Larsen, 9192 Arnøyhamn
278 å	Oddbjørn	6.2	2.2	—	—	—	P	75	Sabb	75	10	Oddvar Strøm, Mellomv.32, 9180 Skjervøy
285 å	Bror	5.4	1.6	—	—	—	T	54	Yamaha	77	8	Levi Bjørklund, 9192 Arnøyhamn
288 å	Vera	4.5	1.2	—	—	—	T	67	Mercur	67	6	Harald I.Jørgensen, 9180 Skjervøy
289 å	Ruth	4.8	1.3	—	—	—	T	63	Yamaha	77	6	Alf B. Eriksen, Boks 21, 9195 Årviksand
292 å	Henry	5.0	1.2	—	—	—	T	69	Mercur	70	4	Henry Hansen, 9180 Skjervøy
293	Rita-Helene	6.4	2.1	—	—	—	T	79	Sabb	65	8	Leif Ratama, Mellomv.18, 9180 Skjervøy
294 å	Bror	5.0	1.9	—	—	—	T	72	Mercur	73	9	Fredrikan Iversen, 9192 Arnøyhamn
295 å	Edith	* 6.5	2.3	—	—	—	T	76	Yanmar	76	16	Otto Strøm, Strandv.115, 9180 Skjervøy
298	Wiole	* 7.5	2.5	—	—	—	P	80	Perkin	80	38	Ole Johnsen mfl, Moserabben 1, 9180 Skjervøy
300	Per Stian	* 9.4	3.0	—	8	—	P	78	Sabb	78	68	Halvard Hansen, Lars Hallensv 1, 9180 Skjervøy
301 å	Fart	4.8	1.5	—	—	—	T	67	Evinr	67	33	Nils Eriksen, 9180 Skjervøy
302 å	Torill	4.7	1.2	—	—	—	T	59	Archim	69	4	Einar Jensen, 9193 Nikkeby
304 å	Johnny	4.3	1.2	—	—	—	T	65	Evinr	65	6	Tormod Gamst, 9196 Vorterøyskagen
308 å	Liv	5.6	1.7	—	—	—	P	82	Johns	82	25	Andreas Eliassen, Myrvn.6, 9180 Skjervøy
309 kr	Bente	7.8	2.3	—	—	—	P	72	Sabb	72	22	Kåre Andreassen, 9195 Årviksand
313 kr	Gevinst	* 8.0	2.7	—	5	—	T	56	Perkin	66	35	Olav Andersen, 9180 Skjervøy
315	Jade	* 8.0	2.5	—	—	—	P	83	BMW	83	45	Roald Bakke, Kveldsolv.4, 9180 Skjervøy

T-S Skjervøy

Farkostens nummer, type og navn	Meter			Tonn		Matr. Bygge- år	Motor Merke	Motor Byggeår	H.K.	Eierens (den korresponderende rede) navn og postadresse	
	Lengde	Bredde	Dybde	I	II						
316 å	Komsa	4.2	1.2	—	—	—	P 79	Mercur	79	10	Bjarne Steffensen, 9197 Uløybukt
317 å	Marit	5.0	1.5	—	—	—	T 75	Evinr	78	6	Kåre Olsen, Boks 56, 9180 Skjervøy
319 kr	Radin	8.2	2.7	—	—	—	P 86	Sabb	86	45	Johannes Adolfsen, Kirkegårdsvn 19, 9180 Skjervøy
322 å	Sussi	5.4	1.2	—	—	—	T 76	Yamaha	78	5	Svend Pedersen, 9194 Lauksletta
324 kr	Lisken	* 8.6	2.7	—	7	—	P 73	Sabb	74	68	Einar Soleng, K. Dreyersv. 42, 9180 Skjervøy
327	Frank Tommy	* 9.7	3.4	—	12	—	P 76	MWM	76	102	Ove Nilsen mfl, 9195 Årviksand
333 å	Lano	6.2	1.8	—	—	—	T 57	Sabb	58	5	Maks Albrigtsen, 9195 Årviksand
334 å	Måken	5.9	2.0	—	—	—	T 51	Aida	51	5	Isak Salamonsen, 9196 Vorterøyskagen
336 å	Festus	4.3	1.5	—	—	—	T 57	Evinr	78	6	John Samuelsen, 9197 Uløybukt
340 kr	Sabb 2	* 6.9	2.5	—	—	—	T 60	Sabb	79	22	Åge Ratama, S.Steffensv.18, 9180 Skjervøy
341 å	Iris	4.2	1.5	—	—	—	P 82	Johns	85	9	Maks Albrigtsen, 9195 Årviksand
342 å	Sjøvotten	5.0	1.1	—	—	—	P 79	Mercur	79	20	Lars Davidsen, 9194 Lauksletta
346 å	Lona	4.7	1.5	—	—	—	T 46	Johns	64	5	Harald Karlsen, 9197 Uløybukt
347 å	Anita	5.0	1.8	—	—	—	P 77	Yamaha	77	15	Jan Konrad Karlsen, 9192 Arnøyhamn
348 k	Skutnes	* 15.9	5.2	—	40	—	T 64	Caterp	67	300	R.N.Nilsen, Verftsv.12, 9180 Skjervøy
349 å	Kato	4.8	1.5	—	—	—	T 73	Evinr	71	18	Paul Kristiansen, 9190 Akkarvik
352 å	Laksen	5.1	1.8	—	—	—	T 58	Marna	58	4	P.Salamonsen mfl, 9196 Vorterøyskagen
354 å	Kennet	4.7	1.5	—	—	—	T 40	Evinr	73	7	Peder L.Johannessen, 9194 Lauksletta
362 å	Taifun	5.0	1.5	—	—	—	T 54	Taifun	58	2	Arne Kvamme, 9198 Maursund
363 kr	Siv	* 11.0	4.1	—	18	—	T 62	GM	83	185	Odd Hårstad mfl, 9193 Nikkeby
364	Geirongen	* 9.5	3.2	—	8	—	P 72	Ford	77	68	H.Hansen, Kirkegårdsvn.30, 9180 Skjervøy
368 å	Lille Kari	5.1	1.5	—	—	—	T 53	IL0	58	2	Alvin Konst, 9180 Skjervøy
370 kr	Radian	* 7.8	1.9	—	—	—	P 82	Yanmar	82	33	Thor Nessar, 9190 Akkarvik
372	Ørnstoltind	* 10.7	3.6	—	—	—	T 77	Ford	77	100	Leif Pedersen mfl, Strandvn 130, 9180 Skjervøy
378 å	Heidi	5.0	1.7	—	—	—	P 77	Yamaha	74	8	Helge Andersen, 9195 Årviksand
379 å	Jostein	4.3	1.2	—	—	—	P 74	Yamaha	74	8	Bendiks Mathiassen, 9192 Arnøyhamn
380 kr	Skagbuen	* 9.7	3.1	—	—	—	P 82	Ford	82	68	Karl Wahlmann, Lars Hallensv 18, 9180 Skjervøy
384 kr	Kimmen	* 9.4	3.0	—	9	—	P 77	Ford	77	68	Gunnleif Soleng, Kirkegårdsv. 34, 9180 Skjervøy
386 kr	Skårungen	* 11.0	3.5	—	9	—	T 50	Merc	74	143	Eivind Pedersen, Fjellvn 5, 9180 Skjervøy
393 å	Elsa	4.2	1.2	—	—	—	T 57	Mercur	75	4	Bjørn Aakre, 9193 Nikkeby
396 å	Bente	5.1	1.8	—	—	—	T 77	Yamaha	77	9	Albert Høyer, 9195 Årviksand
398 å	Brusen	6.9	2.5	—	—	—	T 63	Sabb	63	8	Kjell Johannessen, 9195 Årviksand
400	Gunn Tove	* 10.5	4.1	—	14	—	P 76	Scania	82	183	Arvid Henriksen, Verftsv 23, 9180 Skjervøy
403 kr	Trolltind	* 9.4	3.0	—	—	—	F 84	MWM	84	75	Severin Henriksen, 9192 Arnøyhamn
404	Geir Tore	* 8.4	2.7	—	4	—	T 68	Perkin	71	62	Håkon Henriksen, Fjellvn 12, 9180 Skjervøy
405	Snetind	* 10.6	3.8	—	14	—	P 76	Sabb	78	100	Inge Olsen, Klaus Dreyersv 2, 9180 Skjervøy
406 å	Ulabrann	5.1	2.2	—	—	—	T 75	Yamaha	74	15	Idar Johannesen, 9190 Akkarvik
407 å	Robert	5.0	1.2	—	—	—	P 71	Yamaha	78	15	Oddvar Strøm, 9180 Skjervøy
412 å	Joen	5.3	1.5	—	—	—	T 35	Cresc	59	3	Odin Bless, 9196 Vorterøyskagen
414 å	Ella	5.3	1.8	—	—	—	T 78	Suzuki	75	9	Karsten Simonsen, 9192 Arnøyhamn
415 å	Liz	7.2	2.2	—	—	—	P 74	Sabb	74	10	Julin Johansen, 9180 Skjervøy
417 kr	Garnbas	* 8.7	2.8	—	6	—	T 70	MWM	87	56	Otto Andreassen, 9190 Akkarvik
418 å	Start	5.0	1.5	—	—	—	P 76	Mercur	77	20	Nils Eriksen, K.Dreyersv.5, 9180 Skjervøy
421 å	Petrus	5.0	1.5	—	—	—	T 48	Cresc	60	3	Wiliam Berg, 9197 Uløybukt
425 kr	Hawk Island	6.4	2.4	—	—	—	P 81	Sabb	75	10	Trygve Thorbjørnsen, Klaus Dreyersv., 9180 Skjervøy
429 å	Heilo	6.5	2.4	—	—	—	T 77	Yanmar	77	12	Peder Leonhard Johannessen, 9194 Lauksletta
431 å	Spissa	4.7	1.5	—	—	—	T 58	Sleipn	59	2	Reidar Flåten, 9198 Maursund
435 å	Laksen	5.0	1.5	—	—	—	T 65	Johns	69	20	Hedly Ottesen, 9180 Skjervøy
438 å	Per	4.7	1.4	—	—	—	T 70	Johns	80	6	Jens Konst, Taskeby, 9180 Skjervøy
439 å	Paul Jimmy	7.0	2.1	—	—	—	T 61	Sabb	85	10	Agnar Samuelsen, S.Steffensensv.4, 9180 Skjervøy
442 å	Monna	5.3	1.5	—	—	—	T 65	Evinr	65	5	Ivar Thomassen, 9190 Akkarvik
446	Rune	* 8.6	2.7	—	—	—	P 72	Perkin	72	62	Håkon A.Jensen, 9194 Lauksletta
451 å	Kjapp	5.0	1.5	—	—	—	T 60	Evinr	61	3	Hilmar Olsen, 9198 Maursund
453 å	Steggen	6.9	2.2	—	—	—	T 60	Sleipn	61	8	K.V.Johannessen, 9194 Lauksletta
458 å	Jappe	5.0	1.5	—	—	—	T 60	Jap	60	4	Johan H.Hansen, 9180 Skjervøy
461 å	Fiks	4.3	1.5	—	—	—	K —	Evinr	61	18	Johannes Hansen, 9194 Lauksletta
465 å	Lunde	5.0	1.5	—	—	—	P 73	Mercur	73	20	Gudmund A.Pettersen, 9180 Skjervøy
467 å	Bror-Yngve	5.4	2.2	—	—	—	P 82	Evinr	82	20	Karl N.Karlsen, 9192 Arnøyhamn
470 å	Terna	6.2	2.4	—	—	—	P 79	Sabb	79	18	Rudolf Olsen, Strandv.131, 9180 Skjervøy
472 å	John	4.8	1.2	—	—	—	P 70	Johns	80	20	John E.Olsen, 9196 Vorterøyskagen
478 å	Sjøblomst	5.0	1.5	—	—	—	T 74	Evinr	74	4	Hans Hole, 9197 Uløybukt
479 å	Ero	4.4	1.1	—	—	—	T 78	Yamaha	82	8	Ole Johnsen, Moserabben 1, 9180 Skjervøy

Farkostens nummer, type og navn	Meter			Tonn I	Matr. II	Bygge- år	Motor		Eierens (den korresponderende reder) navn og postadresse		
	Lengde	Brekke	Dybde				Merke	Byggeår		H.K.	
482 å	Birgitte	5.0	1.4	—	—	P	80	Mercur	80	20 A. Henriksen, Verftsv. 23, 9180 Skjervøy	
483 å	Tor-lvar	4.7	1.2	—	—	P	76	BMC	77	20 I. Olsen, Kl.Dreyersv. 28, 9180 Skjervøy	
484 kr	Blåtind	* 9.4	3.1	—	7	—	P	77	Perkin	77	62 Tormod Nordahl, Øvre Ringv.5, 9180 Skjervøy
485 å	Samuelsen Jr.	* 6.9	2.4	.7	—	—	P	80	Sabb	80	10 Ole Samuelsen, 9197 Uløybukt
486 å	Lilla	4.7	1.5	—	—	—	T	76	Mercur	76	7 S.W.Kristiansen, Trollvn.24, 9180 Skjervøy
489 kr	Buheim	* 10.3	3.4	—	8	—	T	39	BMC	76	96 Magnar Johansen, 9192 Arnøyhamn
495 å	Svana	4.9	1.9	—	—	—	P	80	Evinr	78	6 Odd Johansen, 9197 Uløybukt
496 å	Oddvar	5.0	1.5	—	—	—	T	54	Cresc	61	4 O.Salamonsen, 9196 Vortørøyskagen
499 å	Stegg	5.0	1.5	—	—	—	T	56	Evinr	62	3 Sverre Johansen, 9180 Skjervøy
500 å	Lauken	5.0	1.5	—	—	—	T	48	Taifun	62	2 Karsten Jenssen, 9193 Nikkeby
508 å	Flyndre	5.3	1.6	—	—	—	T	56	Cresc	62	4 Olaf Nilsen, 9190 Akkarvik
509 kr	Vito	7.0	2.5	—	—	—	P	84	Sabb	67	20 Tor Johansen, Kobbepollen, 9180 Skjervøy
516 å	Viking	5.6	1.8	—	—	—	T	58	Sleipn	59	3 Edvin Ratama, 9180 Skjervøy
517 kr	Varnes	* 11.1	3.4	—	11	—	T	46	Volvo	83	156 Idar Johannessen, 9190 Akkarvik
518 kr	Pelikan	* 8.5	2.9	—	6	—	T	62	Cumm	86	76 A.Andersen, K.Dreyersv.6, 9180 Skjervøy
519 å	Ellen	5.0	1.3	—	—	—	T	60	Cresc	62	4 Henry Kristiansen, 9190 Akkarvik
521 kr	Fjordfisk	7.2	2.7	—	—	—	T	62	Sabb	—	6 P.Salamonsen jr., 9196 Vortørøyskagen
526 kr	Krepesen	* 6.9	2.5	—	—	—	P	81	Yanmar	81	22 Trygve Nilsen, Mellaveien 13, 9180 Skjervøy
529 å	Maggi	4.5	1.5	—	—	—	T	58	Yanmar	86	5 Otto Andreassen, 9190 Akkarvik
534 å	Alka	4.7	1.5	—	—	—	T	60	Mercur	74	4 Selmer Simonsen, 9193 Nikkeby
539 å	Vibeke	5.1	1.8	—	—	—	T	75	Suzuki	80	7 Sigvart Johannessen, 9195 Årviksand
541 å	Marit Irene	4.3	1.5	—	—	—	P	72	Mercur	72	7 H.Isaksen, Fjellvn.18, 9180 Skjervøy
542 å	Stig	5.0	1.9	—	—	—	P	80	Mercur	76	9 Agnar Mikkelsen, 9190 Akkarvik
544 å	May-Sissel	5.3	1.7	—	—	—	P	80	Suzuki	80	20 Sigmund E.Kristiansen, 9195 Årviksand
546 å	Tanja	4.9	1.9	—	—	—	P	80	Suzuki	80	20 Ove Nilsen, 9195 Årviksand
548 å	Tone	4.9	1.9	—	—	—	P	80	Suzuki	80	16 Egil Albrigtsen, 9195 Årviksand
553 å	Randi	5.0	1.8	—	—	—	T	60	Evinr	64	5 H.Kristiansen, 9195 Årviksand
554 k	Røstein	9.9	3.3	—	—	—	T	41	Ford	70	96 Edgar Joramo, 9192 Arnøyhamn
556 å	Arild	5.1	1.5	—	—	—	P	75	Marin	75	28 Odd Kristiansen, 9195 Årviksand
558 å	Svein Arild	5.0	1.5	—	—	—	T	64	Mercur	64	20 A.Henriksen mfl, 9195 Årviksand
562 å	Dagfinn	4.7	1.5	—	—	—	T	69	Mercur	74	7 Jan Inge Lilleng, 9197 Uløybukt
565 å	Ea	5.3	1.5	—	—	—	T	56	Evinr	64	3 Johan Pedersen, 9194 Lauksletta
566 kr	Ternholm	* 19.2	5.3	—	34	—	T	54	Cumm	78	350 Jarle Mollan, 9180 Skjervøy
567 å	Fix	5.3	1.8	—	—	—	T	60	Evinr	64	5 H.Johannessen, 9190 Akkarvik
569 å	Komet	5.0	1.5	—	—	—	T	50	Taifun	64	2 Torleif Andersen, 9198 Mårsund
570 å	Marina	5.9	2.0	—	—	—	T	64	Sabb	67	5 Asmund Thomassen, 9180 Skjervøy
573 å	Jondine	5.6	1.5	—	—	—	T	72	Yamaha	73	5 Viggo Jakobsen, 9195 Årviksand
578 å	Johnny	5.0	1.5	—	—	—	T	61	Evinr	62	5 Sigurd Pedersen, 9194 Lauksletta
582 å	Ann-Karin	6.9	2.2	—	—	—	T	77	Sabb	77	18 Alfred Ottesen, 9195 Årviksand
587 å	Solbakken	5.6	2.1	—	—	—	P	86	Merc	84	25 Tor B.Namskau, 9190 Akkarvik
588 å	Ruth-Karin	* 7.8	2.4	—	4	—	T	76	Sabb	76	18 Gunvald Olsen, Strandv.19, 9180 Skjervøy
589 å	Skippy	4.9	1.9	—	—	—	P	80	Mercur	80	9 Max D.Karlsen, 9192 Arnøyhamn
592 å	Snar 2	5.3	1.2	—	—	—	T	65	Mercur	64	6 Kristian Kristiansen, 9180 Skjervøy
595 å	Munken	4.5	1.5	—	—	—	T	66	Mercur	66	6 Einar Jørgensen, 9195 Årviksand
596 å	Geir Oddvar	4.3	1.5	—	—	—	T	68	Mercur	68	4 Evald Johannessen, 9180 Skjervøy
597 å	Rognkjeksa	4.3	1.5	—	—	—	T	62	Yamaha	74	5 Peder Salamonsen jr., 9196 Vortørøyskagen
603	Linda	* 9.3	2.9	—	8	—	P	73	Merc	73	143 H.Isaksen, Fjellvn.18, 9180 Skjervøy
605 å	Tusse	5.0	1.5	—	—	—	T	49	Mercur	66	6 Johs.Nessør, 9190 Akkarvik
606 å	Trine	6.0	2.1	—	—	—	P	75	Volvo	78	7 Fritz Bless, Nordvn.15, 9180 Skjervøy
607	Eivind K	* 6.7	2.3	—	—	—	P	81	Volvo	81	35 O.Strøm, Mellomvn.32, 9180 Skjervøy
609	Sandvågen	* 7.7	2.7	.9	—	—	P	80	Sabb	80	30 Alvin Skoglund, Kirkegårdsvn.31, 9180 Skjervøy
610 å	Pilen	5.3	2.0	—	—	—	P	81	Johns	78	35 Oddvar Johansen, 9195 Årviksand
611 å	Knoll	5.3	1.8	—	—	—	T	66	Sabb	72	10 Arnold Davidsen, 9194 Lauksletta
612 å	Dag	4.8	2.0	—	—	—	P	76	Yamaha	76	15 Johannes E.Johansen, 9192 Arnøyhamn
614 å	Otto Elling	4.3	1.5	—	—	—	P	73	Mercur	72	20 Otto Strøm, Strandv.115, 9180 Skjervøy
615 å	Helene	4.7	1.2	—	—	—	T	70	Evinr	81	4 Ragnvald Henriksen, 9192 Arnøyhamn
617 kr	Skjåvik	* 8.2	2.8	—	4	—	T	66	Sabb	66	16 Erling Edvardsen mfl, 9180 Skjervøy
618 kr	Alo	* 7.9	2.5	1.0	—	—	P	80	Volvo	76	35 Torleif Henriksen, 9180 Skjervøy
620 kr	Skarven	* 9.3	3.1	—	6	—	T	75	Ford	75	68 Ole Pedersen, Nordvn.19, 9180 Skjervøy
622 å	Helge	5.0	1.4	—	—	—	T	75	Yamaha	78	6 Reidar Johansen, Simavåg, 9180 Skjervøy
624 å	Silkebruden	5.3	1.5	—	—	—	T	66	Cresc	66	4 Karl Lauritsen, 9193 Nikkeby
632 å	Roger Jr.	5.4	2.1	—	—	—	P	85	Tohats	85	40 Arne Andersen, 9193 Nikkeby

T-S Skjervøy — T-SD Storfjord

Farkostens nummer, type og navn	Meter			Tonn		Matr.	Bygge- år	Motor		Eierens (den korresponderende reder) navn og postadresse		
	Lengde	Breidde	Dybde	I	II			Merke	Byggeår		H.K.	
635 å	Svein Terje	5.1	1.5	—	—	—	T	74	Yamaha	74	8	S.Mikalsen, Mellomv.10, 9180 Skjervøy
637 å	Nina	4.3	1.3	—	—	—	T	65	Johns	67	6	Alfred Ottesen, 9195 Årviksand
638 kr	Istind	6.7	2.3	—	—	—	P	81	Perkin	81	38	Harald Karlsen, 9197 Uløybukt
642 å	Poik	4.9	1.9	—	—	—	P	81	Evinr	82	9	E.Edvardsen, Nordvn.17, 9180 Skjervøy
645 å	Fram	5.1	1.5	—	—	—	T	74	Johns	74	6	Knut Horn, 9197 Uløybukt
646 å	Tonje	6.2	2.3	—	—	—	P	78	Sabb	78	10	Roger Bergly, Verftsv. 12, 9180 Skjervøy
647 å	Rubi	6.4	2.2	—	—	—	P	81	Sabb	81	10	Sverre Kjeldsberg, 9194 Lauksletta
648 å	Kjell Hugo	4.4	1.2	—	—	—	T	75	Mercur	76	4	Knut B. Henriksen, Verftsv. 25, 9180 Skjervøy
649 å	Spurven	5.5	2.0	—	—	—	P	80	Evinr	80	20	Alf H.Jakobsen, Verftsvn.21, 9180 Skjervøy
653 å	Mariann	4.0	.9	—	—	—	T	68	Johns	68	6	Nils Petter Kristiansen, 9195 Årviksand
655 å	Sjøsprøyt	4.7	1.2	—	—	—	T	69	Mercur	69	10	Asmund Pedersen, 9196 Vorterøyskagen
661 å	Mercury	4.7	1.2	—	—	—	T	67	Mercur	71	7	Robert Hansen, 9198 Maursund
665 å	Pusi	4.3	1.2	—	—	—	T	65	Mercur	72	4	Leif Haugen, 9194 Lauksletta
667 ht	Skjervøyfisk	* 46.7	8.8	—	358	—	S	73	Wichm	73	1250	Skjervøy Havfiskes. A/S, 9180 Skjervøy
672 å	Pang	6.5	2.2	—	—	—	P	72	Sabb	72	10	O.T.Korneliussen, Verftsvn., 9180 Skjervøy
673 å	Jokern	5.3	1.8	—	—	—	T	52	Johns	63	5	Alvin Fredriksen, 9198 Maursund
690 å	Duen	4.7	1.8	—	—	—	T	77	Mercur	77	7	A.Thomassen, K.Dreyersv.31, 9180 Skjervøy

T-SA Sørreisa — tilsynsmann: Fisk.rettlederen i Sørreisa, Boks 68, 9340, Brøstadbotn

1 kr	Tanje	* 8.9	3.1	—	7	—	P	74	Leyl	78	115	Arvid Sørensen, 9310 Sørreisa
2 å	Jan Erik	5.6	1.8	—	—	—	P	78	Motor	78	25	Per Langaune, 9310 Sørreisa
3 kr	Ann Synøve	6.9	2.5	—	—	—	T	61	Sabb	69	8	Magnar Andreassen, 9310 Sørreisa
4 kr	Fjordbas	10.2	3.1	—	—	—	P	82	Sabb	—	—	Rolf Jensen, 9310 Sørreisa
5 kr	Steve Johan	* 10.6	3.4	—	9	—	P	82	Perkin	81	81	Erik Johan Nicolaisen, 9310 Sørreisa
6 kr	Brynjen	* 8.6	2.7	—	7	—	P	74	MWM	74	68	Andreas Mikalsen, 9310 Sørreisa
7 kr	Linda Kristine	9.8	3.1	—	—	—	P	85	Isuzu	85	80	Anne Sand, 9310 Sørreisa
8	Teigstad	* 7.8	2.6	—	—	—	P	82	Perkin	70	47	Karl Mathisen, 9310 Sørreisa
9 å	Fisk	6.2	2.2	—	—	—	T	72	Sabb	48	4	Otto Jørgensen mfl, 9310 Sørreisa
12 kr	Beldu	8.0	2.9	—	—	—	P	76	Volvo	76	36	Kurt Heitman, 9310 Sørreisa
14 kr	Spurven	7.2	2.2	—	—	—	T	56	Sabb	79	10	Magnar Nicolaisen, 9310 Sørreisa
15 å	Rita	* 8.5	2.8	1.2	—	—	T	72	Sabb	72	22	Hans Mikalsen, 9310 Sørreisa
17 kr	Thor	* 9.9	2.9	.7	—	—	P	86	Isuzu	86	70	Jens K.Mathisen, 9310 Sørreisa
18 kr	Gullfisk	* 9.9	2.8	—	9	—	P	85	Perkin	85	72	Arnulf Eilertsen, 9310 Sørreisa
19 å	Delfin	7.2	2.5	—	—	—	T	68	Sabb	68	16	Karl Mathisen, 9310 Sørreisa
20 kr	Langaune	* 38.5	7.2	—	250	—	S	57	Deutz	78	620	A/S Langaune, 9310 Sørreisa
24 kr	Anita	6.6	2.2	—	—	—	P	83	Yanmar	83	30	Eileif Pettersen, 9310 Sørreisa
27 å	Ruffen	7.6	3.0	—	—	—	T	76	Sabb	—	18	Odd E.Erntsen, 9310 Sørreisa
29 å	Bamse	4.7	1.5	—	—	—	T	79	Johns	79	6	Kåre Johnsen, 9310 Sørreisa
30 kr	Havpynt	* 7.3	2.5	.9	—	—	P	83	Yanmar	83	33	Oleif Mattisen, 9310 Sørreisa
31 å	Frode	4.7	1.4	—	—	—	P	83	Johns	—	6	Oddvar Jørgensen, 9310 Sørreisa
33 kr	Marius	9.0	3.2	—	—	—	T	86	Sabb	79	30	Torvald Kolstad, 9310 Sørreisa
41 å	Kristian	4.6	1.0	—	—	—	P	—	Johns	—	9	Odd Nergård, 9320 Aspelund
42 å	Kris	4.9	1.8	—	—	—	P	81	Johns	80	9	Viggo Johansen, 9310 Sørreisa
44 kr	Tone Lill	* 8.7	2.8	—	—	—	T	68	Sabb	67	16	Torleif Mikalsen, 9310 Sørreisa
47 å	Wigdis	6.7	1.5	—	—	—	T	—	Sabb	66	5	Geir Nilsen, 9310 Sørreisa
64 kr	Tromsøybuen	* 45.7	7.3	—	472	—	S	58	Wichm	71	900	Willy Angel mfl, 9310 Sørreisa

T-SD Storfjord — tilsynsmann: Fisk.rettlederen i Storfjord, Boks 28, 9060 Lyngseidet

1 k	Endre Jr.	* 10.6	3.5	—	10	—	T	77	Cumm	76	160	Knut Aksel Grape, 9048 Skibotn
3 k	Einar Helland	* 20.1	5.5	—	49	—	T	47	Caterp	67	300	Johan P.Pedersen mfl, 9046 Oteren
6 kr	Gerd	7.9	2.7	—	5	—	T	67	Sabb	67	16	Johan Heiskel, 9046 Oteren
7 kr	Jim Erik	* 8.3	2.8	—	5	—	T	74	Sabb	74	30	Sigmund Figenschau, 9046 Oteren
10 å	Japp	5.6	1.4	—	—	—	T	37	Jap	60	3	Arthur Olsen, 9048 Skibotn
14 å	Renate	5.3	1.5	—	—	—	T	70	Chrysl	70	18	Knut Mikkelsen, 9046 Oteren
18 å	Terna	4.7	1.2	—	—	—	T	52	Evinr	68	5	Johan E.Johansen, 9046 Oteren
19 k	Anna	* 13.2	4.0	—	16	—	T	28	Scania	78	75	Oddmund Larsen, Bjørkelund, 9046 Oteren
20 kr	Vestglans	* 20.6	5.4	—	49	—	T	65	Caterp	64	325	Per Isaksen, Rasteby, 9046 Oteren
21 kr	Pål	9.7	3.1	—	—	—	P	76	Volvo	73	75	Kristian Letto mfl, 9046 Oteren

Troms

T-SD Storfjord — T-SL Salangen

Farkostens nummer, type og navn	Meter			Tonn		Matr.	Bygge- år	Bygge- Merke	Motor		Eierens (den korresponderende reder) navn og postadresse
	Lengde	Bredde	Dybde	I	II				Byggeår	H.K.	
22 å Monika	5.3	2.0	—	—	—	P	80	Yamaha	80	15	Frank Soini, 9048 Skibotn
23 å Bølgen	* 6.2	2.2	—	—	—	P	80	Sabb	80	18	Norvald Hole mfl, 9048 Skibotn
24 kr Sjøbris	* 9.1	2.7	—	—	—	T	68	Perkin	78	95	Wilhelm Egil Larsen, Bensjord, 9046 Oteren
28 å Terna	6.5	2.2	—	—	—	T	72	Sabb	71	8	Håkon Pettersen, 9046 Oteren
31 kr Jan Erik	* 12.9	3.7	—	13	—	T	68	Scania	67	112	Per Arvid Grape, 9048 Skibotn
35 å Frisko	7.9	2.5	—	—	—	T	71	Sabb	71	22	Ivar Johansen, Tømmernes, 9046 Oteren
36 å Pluggen	7.5	2.5	—	—	—	T	68	Sabb	68	20	Øistein Steinlund, Storeng, 9046 Oteren
37 å Tommy	5.5	1.8	—	1	—	P	82	Evinr	82	35	Arthur Olsen, 9048 Skibotn
54 å Lykken 1	5.6	1.4	—	—	—	T	30	Evinr	66	3	Magne Isaksen, 9046 Oteren

T-SK Skånland — tilsynsmann: Hansen,Hedly, 9440 Evenskjer

1 kr Parten	10.0	3.4	—	—	—	T	35	Union	48	20	Arthur Antonsen, 9446 Grovfjord
2 å Pluggen	5.1	1.5	—	—	—	T	60	Chrysl	69	4	Bjarne Kvalø, 9445 Tovik
3 å Boy	6.9	2.7	—	—	—	T	73	Sabb	69	8	Edgar Jakobsen, 9440 Evenskjer
4 å Rune	5.3	1.8	—	—	—	T	58	Sabb	76	10	Sigurd Myrvang, Sandstrand, 9445 Tovik
6 å Sailor	5.6	1.8	—	—	—	P	72	Evinr	72	25	Norvald Nikolaisen, 9446 Grovfjord
7 å Audun	3.9	1.5	—	—	—	P	81	Yamaha	82	8	Audun Nilsen, 9446 Grovfjord
8 kr Geir	9.2	3.1	—	—	—	T	40	Rapp	39	14	Erling Antonsen, 9446 Grovfjord
9 å Knut	5.0	1.8	—	—	—	P	77	Mercur	77	4	Bjarne Markussen, 9446 Grovfjord
10 å Røder	4.0	1.5	—	—	—	P	71	Chrysl	75	9	Kristian Kristoffersen, 9446 Grovfjord
11 k Anden	* 17.3	5.3	—	28	—	T	14	Scania	66	153	Olaf Jensvoll, 9446 Grovfjord
12 å Sjøbakk	4.7	2.0	—	—	—	P	73	Chrysl	73	12	Hans Haugli, 9446 Grovfjord
13 å Kompis	4.9	1.9	—	—	—	P	64	Honda	81	7	Olav Pedersen, 9446 Grovfjord
14 å Lyn	5.3	1.8	—	—	—	T	60	Marna	66	4	Kristoffer Ellefsen, 9446 Grovfjord
15 kr Drag	8.2	3.1	—	—	—	T	56	Sabb	82	30	Roald Wang, Erikjord, 9440 Evenskjer
16 kr Fjordsnurp	* 10.6	4.2	—	14	—	P	82	MWM	81	102	Torleif Hansen mfl, 9446 Grovfjord
18 s Luna	9.1	3.3	—	6	—	T	20	BMC	63	60	Anton Johansen, 9446 Grovfjord
19 å Hulda	4.7	1.2	—	—	—	T	75	Johns	75	5	Ove Danielsen, 9445 Tovik
20 å Karstein	4.2	1.8	—	—	—	P	71	Evinr	78	6	Karstein Larssen, 9446 Grovfjord
21 kr Venøy	8.7	2.9	—	—	—	T	64	Marna	64	24	Harald Sørensen, 9445 Tovik
22 å Sjøfisk	4.3	1.2	—	—	—	P	76	Mercur	75	9	Hans Thomassen, 9446 Grovfjord
24 å Prins	5.0	1.8	—	—	—	P	70	Mercur	70	7	Anton Johansen, 9446 Grovfjord
26 kr Flid	7.3	2.0	—	—	—	T	52	Sabb	60	6	Malvin Hansen, Planterhaug, 9440 Evenskjer
30 Bjørnungen	* 9.4	3.3	—	—	—	P	82	Ford	76	100	A.Aarland, Steinsland, 9440 Evenskjer
31 kr Brødrene Nilsen	* 42.4	7.6	—	471	—	S	66	MAK	66	850	Fredrik Nilsen mfl, 9446 Grovfjord
35 kr Skjoldtind	7.2	2.5	—	—	—	T	61	Sabb	66	16	Dankert Hansen, 9445 Tovik
49 å Årsund	7.2	2.3	—	—	—	T	62	FM	59	5	Ove Danielsen, 9445 Tovik
50 å Sjøsprøyt	5.6	1.8	—	—	—	T	57	Briggs	59	2	A.Korneliussen, 9445 Tovik
51 å Pax	5.1	1.7	—	—	—	P	72	Mercur	72	10	Halvdan Antonsen, 9446 Grovfjord
54 å Fisk	5.9	1.5	—	—	—	T	67	Evinr	67	3	Thorleif Hanssen, 9446 Grovfjord

T-SL Salangen — tilsynsmann: Fisk.Rettlederen | Salangen, Boks 68, 9340 Brøstadbotn

1 å Ruggen	5.1	1.7	—	—	—	T	77	Evinr	76	15	Hans Bakkemo, Bakkemo, 9350 Sjøvegan
2 å Somar	4.7	1.8	—	—	—	P	77	Johns	77	6	Arnfinn Chruickshank, 9350 Sjøvegan
3 å Siv	5.6	1.8	—	—	—	T	62	Evinr	61	5	Sverre Marthinsen, 9350 Sjøvegan
4 å Fjellheim	4.7	1.8	—	—	—	P	74	Yamaha	74	8	Ole Olsen, 9350 Sjøvegan
6 å Snøgg	7.2	2.5	—	—	—	T	60	Marna	57	5	P.Andreassen, 9350 Sjøvegan
7 å Jørn	5.8	1.9	—	—	—	T	15	Evinr	62	3	Johan Karlsen, 9350 Sjøvegan
8 å Svanen	4.7	1.7	—	—	—	T	—	Mercur	68	4	Inge-Jan Sagerup, 9350 Sjøvegan
9 å Svanen	4.8	1.7	—	—	—	T	69	Chrysl	71	6	Bjørnar Mikalsen, 9350 Sjøvegan
11 Bjørn Roar	* 7.7	2.6	—	—	—	T	79	Sabb	79	30	Svein Olav Nilsen, 9350 Sjøvegan
12 å Vikholm	8.7	2.8	—	—	—	T	—	Perkin	74	35	Mary Utnes, Magisås, 9350 Sjøvegan
13 å Lena	4.9	1.5	—	—	—	T	62	Evinr	66	3	Herleif Olsen, 9350 Sjøvegan
14 å Rognså	6.5	1.8	—	—	—	T	48	FIX	26	5	Hans Berg, 9350 Sjøvegan
15 å Connie	6.2	2.3	—	—	—	T	70	Sabb	75	10	Svein-Roger Dahlberg, Boks 228, 9350 Sjøvegan
17 å Jorunn	5.3	1.5	—	—	—	T	59	Sleipn	59	3	Johan Yttergård, Yttergård, 9350 Sjøvegan
18 å Gurial	7.2	2.6	—	—	—	T	54	Sabb	73	10	Karl Johansen, Salangsverket, 9350 Sjøvegan
19 å Varen	4.5	1.4	—	—	—	T	76	Mercur	81	7	Odd Sagerup, Haugan, 9350 Sjøvegan

T-SL Salangen — T-T Tromsø

Farkostens nummer, type og navn	Meter			Tonn		Matr. år	Bygge- år	Motor		Eierens (den korresponderende reder) navn og postadresse	
	Lengde	Bredde	Dybde	I	II			Merke	Byggear		H.K.
20 å	Gro	5.0	1.5	—	—	—	P	—	Marin	80	3 Ove Chruickshank, 9350 Sjøvegan
21 å	Grå Gåsa	5.1	1.5	—	—	—	T	81	Marin	80	15 Inge Jan Sagerup, 9350 Sjøvegan
23 å	Ara	6.2	2.3	—	—	—	T	73	Sabb	74	10 Hans Utnes, Salangsverket, 9350 Sjøvegan
24 kr	Vågsøy	* 9.8	3.1	—	7	—	T	48	Marna	71	42 Karl Forsgren, Otterå, 9350 Sjøvegan
25 å	Roy	7.2	2.3	—	—	—	T	62	Sabb	62	8 Ole Hansen, 9350 Sjøvegan
26 kr	Tøffe	6.6	2.5	—	1	—	P	77	Sabb	74	30 Magne Forsgren, Otterå, 9350 Sjøvegan
37 å	Geir	5.6	1.5	—	—	—	T	47	Marna	47	6 Olaf Olsen, Lavangnes, 9350 Sjøvegan
44 å	Teisten	5.6	1.8	—	—	—	T	31	Seagull	63	4 O.Mortensen, Magisås, 9350 Sjøvegan
66 å	Laksen	4.5	1.5	—	—	—	T	61	Taifun	61	2 J.E.Sørensen, Salangsverket, 9350 Sjøvegan
67 å	Havfruen	4.5	1.8	—	—	—	T	66	Evinr	65	5 Hilmar Nilsen, Løksa, 9350 Sjøvegan
72 å	Sjøfuglen	5.0	1.5	—	—	—	T	66	Evinr	66	6 Enok Hansen, Lavangnes, 9350 Sjøvegan
73 å	Trulte	4.7	1.5	—	—	—	T	64	Johns	64	5 M.H.Hanssen, 9350 Sjøvegan
76 å	Pif	5.1	1.5	—	—	—	T	62	Husgv	63	6 Oskar Hansen, 9350 Sjøvegan
81 å	Gutte	4.3	1.4	—	—	—	T	60	Cresc	60	4 Einar Utnes, 9350 Sjøvegan

T-T Tromsø — tilsynsmann: Fisk.Rettlederen i Tromsø, Boks 1129, 9001 Tromsø

1 kr	Nontind	* 21.6	5.8	—	80	—	T	75	Caterp	75	425 Oddvar Olsen, Sandnesshamn, 9105 Eidkjosen
3 kr	Jentoft Senior	* 13.8	4.8	—	23	—	T	62	Merc	85	265 Johan Johansen mfl, Vengsøyvn.1, 9020 Tromsdalen
4	Odd Lindberg	* 10.6	4.0	1.4	—	—	P	85	Valmet	85	150 Linberg Olaisen mfl, Grøttfjord, 9125 Tromvik
5 kr	Geir Johansen	* 38.7	6.9	—	248	—	S	58	Wichm	77	1200 Arne Jensen, Movik, 9022 Krokeldalen
6 k	Ole Nordgård	* 50.6	9.0	—	578	—	S	48	MWM	66	1100 Atlas Polar A/S, Gausdalsvn 11, 9020 Tromsdalen
11 kr	Sandvær Junior	* 13.5	4.6	—	24	—	T	82	Merc	82	238 Erling Bendiksen, Evjævn.104, 9020 Tromsdalen
13	Bakkebøden	* 9.7	3.4	—	—	—	P	83	MWM	83	102 Henry Solbakken, 9110 Sommarøy
14 ht	Sea Prawn	* 27.4	8.6	4.5	156	333	S	87	Alpha	86	850 K/S Arctic Seafood A/S, (Jensen)B.23, 9001 Tromsø
16 kr	Kræknesson	* 38.3	7.1	5.8	—	293	S	55	Wichm	74	825 A/S Tråldriftr mfl, (J.Kraknes), 9000 Tromsø
17 kr	Rystraum	* 29.5	6.4	—	150	—	S	58	Wichm	74	500 Sigurd Svendsen, Frøyasv.11, 9000 Tromsø
18	Skjærodden	* 12.3	4.3	—	23	—	P	80	Volvo	87	230 Olav Johansen mfl, 9125 Tromvik
19	Skulbaren	* 24.9	6.8	—	129	—	T	82	Calles	81	400 Bernhart Hansen, 9110 Sommarøy
20 kr	Bjerg-Jorunn	* 9.4	3.0	—	9	—	P	77	Perkin	71	96 Egil Karlsen, 9030 Sjursnes
21 kr	Norsel	* 56.3	9.0	7.0	545	755	S	43	MAK	59	1100 Steinar Jakobsen, Boks 567, 9001 Tromsø
22 ht	Ringvassøy	* 47.7	11.2	7.5	499	999	S	87	Nohab	87	2500 Magnar K. Jensen, Kvalsundvn 32, 9000 Tromsø
24 kr	Polarbas	* 61.6	9.0	—	722	—	S	51	Deutz	67	1500 K.H. Pettersen, Maristuen 4, 9000 Tromsø
26	Helge Vidar	* 12.8	3.9	—	18	—	P	81	Volvo	81	156 Valter Hansen, 9125 Tromvik
28	Jan Kjetil	* 9.2	3.2	1.3	—	—	P	84	Merc	84	114 Jan Sørensen, 9120 Vengsøy
29 kr	Argus	* 9.9	2.9	—	8	—	P	73	Sabb	87	117 Brynj. Tiller, Brorstad, 9020 Tromsdalen
30 kr	Roskjær	* 15.7	4.6	—	24	—	T	81	Cumm	78	195 Jermund Sørensen, 9140 Rebbenes
31 kr	Aksel Gullsjø	* 20.6	5.5	—	49	—	T	58	Wichm	62	375 Nils Emil Arnulf Nilsen, 9122 Kårvik
33 ht	Crystal	* 41.0	9.0	—	295	—	S	74	Wichm	74	1500 Jan Kåre Hansen, Postboks 1, 9027 Ramfjordbotn
34	Moffen	* 10.6	3.9	—	14	—	P	81	Volvo	81	156 K.Jakobsen, O.Larsensvei 8, 9000 Tromsø
35 ht	Anny Kræmer	* 50.7	10.3	—	477	—	S	80	MAK	79	2400 H.Kræmer A/S, Stakkvollvn., 9000 Tromsø
36	Åge Johan	* 10.5	3.4	—	11	—	P	85	MWM	85	112 Kåre Olaisen mfl, Grøttfjord, 9125 Tromvik
37	Trine	* 9.2	3.2	—	—	—	P	81	MWM	81	102 M.Jensen, Kvalsundvn.32, 9000 Tromsø
39	Vibeke Helen	* 19.8	6.4	3.1	104	—	S	86	Mitsub	86	505 Even Andersen, Vestregt 10, 9000 Tromsø
41 ht	Tønsnes	* 51.4	9.0	—	329	—	S	75	MAK	75	1500 Tromsø Frys. og Kj.anl.A/S, Boks 366, 9001 Tromsø
42 s	Kurt Endre	* 12.8	3.9	—	17	—	P	77	Volvo	77	210 Johan Andreassen mfl, 9125 Tromvik
43 k	Kvitvarden	* 21.1	5.5	—	49	—	T	55	Cumm	83	270 Harald Haugrud, Forsøket 12, 9000 Tromsø
44	Nygård-Viking	* 46.6	8.5	—	464	—	S	67	MAK	66	1100 Børre Kvitberg, Uraniusvn 53, 9020 Tromsdalen
45	Nils Audun	* 10.4	3.7	1.8	—	—	P	86	Valmet	86	150 Reidar Larsen, 9118 Brensholmen
46 kr	Havgull	* 8.4	3.2	—	—	—	T	48	Volda	52	14 Hermod Olsen, Tulleng, 9105 Eidkjosen
47 ht	Leiranger	* 59.6	13.0	8.2	1141	2098	S	87	Wichm	87	3600 K/S A/S Leiranger, Boks 5229, 9020 Tromsdalen
48 kr	Barsund	* 23.2	6.4	—	90	—	T	73	Caterp	73	500 Kåre Ludvigsen, 9110 Sommarøy
49 kr	Burskjær	* 7.1	2.3	—	—	—	P	72	Sabb	77	22 Ludvik Jenssen, 9103 Skulsfjord
50 ht	Håkøy 2	* 46.5	9.0	—	298	—	S	74	MAK	73	1500 Tromsø Frys. og Kj.anl.A/S, Boks 366, 9001 Tromsø
51	Ruth	* 9.4	3.2	—	—	—	P	81	Ford	81	68 Ruth Hansen, Thyholdtvn.6, 9000 Tromsø
53 kr	Grøttfjordbuen	* 10.1	3.5	—	—	—	P	84	Isuzu	83	70 Svønn-Are Olaisen mfl, 9105 Eidkjosen
54 kr	Polarhav	* 17.9	4.9	—	36	—	T	71	Volvo	79	290 Kjell Paulsen, Soltun, 9027 Ramfjordbotn
55	Kapp Laila	* 9.4	3.0	—	9	—	P	78	Ford	78	68 Asle Enoksen, Rakfjord, 9100 Kvaløysletta
56 kr	Cardinal	* 12.8	3.9	—	17	—	P	79	Volvo	79	210 Gunnar Valen, Svarthammervn.56, 9020 Tromsdalen
57 kr	Garnfisk	* 19.6	5.3	—	47	—	T	60	Kelvin	71	320 Harald Johansen, Gulengveien 59, 9000 Tromsø
58 kr	Bjørnøybuen	* 28.3	6.2	—	205	—	S	64	Wichm	70	500 Viggo Svendsen, Bevern.2, 9000 Tromsø

Farkostens nummer, type og navn	Meter			Tonn		Matr.	Bygge- år	Bygge- Merke	Motor Byggeår	H.K.	Eierens (den korresponderende reder) navn og postadresse	
	Lengde	Bredde	Dybde	I	II							
60 kr	Skagøysund	* 23.2	6.4	—	90	—	T	74	Alpha	73	440	Kjell R.Hansen, 9110 Sommarøy
61 kr	Lyshaug	* 40.2	7.8	—	264	—	S	67	Alpha	67	595	Johs.Lyshaug jr., Myrvn.42, 9020 Tromsdalen
62	Tron Gunnar	* 14.0	4.0	—	20	—	P	79	MWM	74	140	Gunnar Kristiansen, Sandnesshamn, 9105 Eidkjosen
63	Gunn-Sissel	* 8.1	2.7	—	—	—	P	81	Sabb	81	42	Harald Johansen, 9105 Eidkjosen
64	Sandvær Junior	* 9.7	3.4	—	12	—	P	78	MWM	78	102	Erling Bendiksen, 9020 Tromsdalen
66 kr	Hanseat	* 8.8	2.7	—	—	—	P	80	Sabb	80	68	Åsmund Skognes, Movika, 9022 Krokeldalen
68	Stein Jimmy	* 12.1	3.9	—	17	—	P	82	Volvo	82	210	Roar A.Robertsen mfl, 9125 Tromvik
70 kr	Kvaløylfjord	* 35.6	7.0	3.6	192	277	S	67	Wichm	67	500	Gunvald Eilertsen, Ryllikvn 32, 9000 Tromsø
71 kr	Berglibuen	* 18.5	5.5	2.5	44	—	T	73	Caterp	85	438	A.M.Hansen, Sk.Arnesevsv.7, 9020 Tromsdalen
72 kr	Helmerson	* 53.9	8.4	—	620	—	S	51	Deutz	67	1320	Odd Pettersen, Bakkehaugen 10, 9000 Tromsø
73	Oslogutt	* 17.0	5.7	—	49	—	S	78	MWM	78	284	Jan H.Hansen mfl, Planetvn.8, 9020 Tromsdalen
74 kr	Harmoni	* 44.6	9.1	—	497	—	S	60	Deutz	60	1500	Halfdan Jakobsen mfl, Ramfjordgt. 14, 9000 Tromsø
75 kr	Tor Werner	* 8.8	2.8	—	—	—	T	77	Volvo	81	36	Willy Hansen, 9026 Oldervik
76 kr	Tubåen	* 15.5	4.6	—	24	—	T	76	GM	76	246	Vidar Kr.Davidsen, Siriusvn 27, 9020 Tromsdalen
77	Snorre	* 27.4	7.0	—	249	—	S	78	Caterp	78	850	Jan Arne Lerbukt mfl, Redervn.11, 9014 Håpet
82	Frank Tore	* 8.6	3.2	—	—	—	P	81	Perkin	81	62	Harry Hansen, Kvaløylvåg, 9100 Kvaløysletta
83 kr	Sutind	* 10.4	3.4	—	12	—	T	78	GM	78	114	Kåre Torsteinsen, 9140 Rebbenes
84	Fjordfisk	* 10.6	3.9	—	16	—	A	75	Volvo	74	150	Peder Jakobsen, 9032 Jøvik
85 kr	Medby	* 10.3	3.7	—	11	—	T	48	Volvo	67	115	Emil Andersen, 9118 Brensholmen
86 kr	Langsund	* 32.2	7.3	—	208	—	S	67	Normo	67	540	K.og A. Karlsen mfl, Dramsvn 110, 9000 Tromsø
87 s	Sjødrøm	* 10.6	3.5	—	11	—	T	73	Perkin	73	96	Raymond Martinsen mfl, 9125 Tromvik
88 kr	Floing	* 16.5	5.1	—	34	—	T	71	Merc	85	329	Idar Strømmesen mfl, 9118 Brensholmen
91	Stian	* 8.2	3.0	—	—	—	P	85	Yanmar	85	33	Vidar Hansen mfl, 9026 Oldervik
92	Randi Helene	* 9.4	3.0	—	—	—	P	80	Ford	80	68	Lars Larsen, 9118 Brensholmen
93	Sundstrål	* 14.2	3.9	—	17	—	P	80	Volvo	80	156	Rolf Jensen, 9103 Skulsfjord
95	Arnt-Ivar	* 8.6	2.7	—	—	—	P	75	MWM	74	68	Asmund Hansen, 9026 Oldervik
96	Vågagutt	* 12.8	3.1	—	17	—	P	81	Volvo	81	210	Richard Richardsen, M.Solligård 11, 9020 Tromsdalen
97 kr	Kjelløy	* 46.1	7.8	—	365	—	S	41	Deutz	66	1100	Hans Andersen, Parkgt.23, 9000 Tromsø
99 kr	Polarfangst	* 42.1	7.5	6.5	296	408	S	58	Deutz	57	1000	Paul Stark, Valesvei 22, 9000 Tromsø
101 å	Apollo	* 5.0	1.5	—	—	—	P	72	Johns	72	20	O.A. Sørensen, Balsnesv.26, 9000 Tromsø
102 kr	Svanen	* 12.1	3.8	—	13	—	T	42	Deutz	67	135	J.Jacobsen, Kraknes, 9100 Kvaløysletta
103 kr	Kvitbjørn	* 41.6	8.5	4.5	—	472	S	68	MAK	68	1600	A/S Rieber & Co., Boks 248, 9020 Tromsdalen
104 kr	Sjøblink	* 8.0	2.8	—	—	—	P	79	Sabb	79	30	Ivar Hansen, 9120 Vengsøy
105 å	Lena Terese	* 5.3	2.0	—	—	—	P	80	Evinr	80	35	Bjarne Olaisen, 9125 Tromvik
107	Vegas	* 7.6	2.7	.8	—	—	P	84	Isuzu	84	30	Asbjørn H. Jensen, Laukvik, 9120 Vengsøy
109 å	Åse	* 5.0	1.8	—	—	—	T	71	Chrysl	72	6	Erik Knoph, Aldor Ingebv.37, 9000 Tromsø
110	Anne-Grethe	* 10.5	3.4	1.8	8	—	P	87	Isuzu	84	115	Magnar Mortensen, Reiviknes, 9030 Sjørnes
112 k	Vakøy	* 20.0	5.8	2.4	49	—	T	56	GM	81	370	Erik Knoph, A.Ingebrgt.V.37, 9000 Tromsø
113	Skagnes	* 9.2	3.2	1.3	8	—	P	86	Cumm	86	76	Kjell R.Hansen mfl, 9110 Sommarøy
114 kr	Solbris	* 8.7	2.9	—	—	—	T	50	Union	34	15	Osvald Olsen, 9026 Oldervik
115 å	Vågen	* 6.5	2.3	—	—	—	T	60	Sabb	72	10	Magnor Lorentsen, 9105 Eidkjosen
116	Gry	* 9.4	3.0	—	7	—	P	74	Perkin	74	62	Hermann Hermannsen, Sjøtun, 9105 Eidkjosen
118	Polarværing	* 8.5	3.0	—	—	—	T	57	Perkin	76	62	Sigmund Hansen, 9026 Oldervik
119 kr	Svebåen	* 9.4	3.1	—	8	—	P	72	Ford	72	68	Arvid K.Larsen, Bjerke, 9118 Brensholmen
121	Kapp Tor	* 8.1	2.7	—	—	—	P	80	Volvo	80	60	Torgils Jakobsen mfl, 9020 Tromsdalen
122	Åsgutt	* 8.8	2.9	—	—	—	T	79	Perkin	74	95	Henry Dressen, 9022 Krokeldalen
124	Stabben	* 9.0	3.2	—	—	—	P	83	Perkin	83	62	Svein Norum, 9110 Sommarøy
125	Indahl Johansen	* 9.9	3.0	—	9	—	P	85	Perkin	85	72	Lars-K.Indahl, Dramsv.183, 9000 Tromsø
126 kr	Pål Åge	* 9.6	2.7	—	6	—	T	57	Merc	67	51	Åge Gundersen, Tønnesv.15, 9020 Tromsdalen
127 å	Sørfjord	* 5.1	1.9	—	—	—	P	85	Evinr	79	25	Kurt Andersen, Sjøtun, 9105 Eidkjosen
128 å	Kenneth	* 4.2	1.6	—	—	—	P	79	Marin	79	15	Åge Olsen, Eidhaugstien 3, 9105 Eidkjosen
129 å	Lill Hedvik	* 5.1	1.9	—	—	—	P	85	Marin	85	30	Eilif Skage, 9141 Mjølvik
130	Susanne Laila	* 9.4	3.0	—	9	—	P	76	Ford	75	68	Petter Kjervik mfl, Ishavsvn. 1, 9000 Tromsø
132 å	Nesbuen	* 4.5	1.5	—	—	—	P	72	Evinr	70	6	Peder S.Pedersen, 9056 Mortenhals
133 kr	Kvaløyvær	* 20.5	5.7	—	49	—	T	64	Caterp	76	365	Bjarne Hanssen, 9103 Skulsfjord
134 kr	Svebåen	* 7.2	2.5	—	—	—	T	56	Sabb	58	5	Willy Kristiansen mfl, 9140 Rebbenes
135 k	Sjøblomsten	* 9.7	3.2	—	7	—	T	33	Bukh	70	56	Sigmund Sørensen mfl, 9122 Kårvik
136 kr	Renari	* 10.5	3.7	2.0	—	—	P	86	Valmet	86	150	Reidar Hag, Slåtnes, 9105 Eidkjosen
137	Rapp	* 5.5	2.1	—	—	—	P	87	Yamaha	87	50	Alf Johannessen, Rakfjord, 9100 Kvaløysletta
138 kr	Rystraum Jr.	* 10.1	3.3	—	9	—	P	83	Volvo	83	106	S.Svendsen, Frøysveg 11, 9000 Tromsø
139 kr	Lillian Anita	* 7.9	2.7	—	—	—	T	67	Sabb	74	30	Erling Olsen, Dueveien 14, 9014 Håpet
140 å	Knut	* 6.9	2.5	—	—	—	T	55	Sabb	75	22	Arne I.Johansen, 9120 Vengsøy

T-T Tromsø

Farkostens nummer, type og navn	Meter			Tonn	Matr.	Bygge- år	Motor	Eierens (den korresponderende rede) navn og postadresse	
	Lengde	Bredde	Dybde						
141 kr	Eos	* 7.6	2.4	.8	—	—	P 71	Sabb 71	16 Hermann Nerum, 9118 Brensholmen
142 kr	Jaguar	7.5	2.8	—	—	—	T 62	Sabb 62	6 H.Kristiansen, 9145 Skarsfjord
144 kr	Ørnes	* 10.6	3.4	—	9	—	T 72	Perkin 72	95 Bjarne Jørgensen, 9118 Brensholmen
145 kr	Brensholmen	* 19.2	5.4	2.0	45	—	T 75	Merc 82	375 Emil O. Andersen, 9118 Brensholmen
148 kr	Småvær	* 10.6	3.8	—	14	—	P 78	Ford 78	130 Arne Lindrupsen, 9122 Kårvik
149 kr	Årsbåen	* 9.4	3.0	—	7	—	P 75	Ford 75	68 Willy Johansen, 9128 Tussey
150 kr	Alf Bjørnar	* 19.5	5.5	—	49	—	T 77	Calles 77	240 Arne Jensen mfl, 9118 Brensholmen
151 k	Berit	9.8	2.8	—	—	—	T 63	Bukh —	30 Kristian Elvegård, 9100 Kvaløysletta
153 å	Asbjørn	6.9	2.6	—	—	—	T 55	Sabb 37	5 Ragnvald Kristiansen, 9128 Tussey
154 kr	Tor-Odd	7.8	2.9	—	—	—	T 61	Sabb 67	16 H.J.Olaisen, Balsnesv.20, 9000 Tromsø
156 k	Tor Robert	* 12.5	4.0	—	13	—	T 49	Leyl 77	164 Alf Thorstein Pettersen, Lensmannsvn, 9020 Tromsdalen
159 å	Lars	5.3	1.5	—	—	—	P 80	Mercur 79	20 Wichor Ivar Johannessen, 9112 Straumbukta
160	Skarven	* 8.0	2.5	—	—	—	P 81	BMC 81	45 Karl Karlsen, Skogvn.24, 9020 Tromsdalen
161 kr	Øygirl	8.8	3.2	—	—	—	P 87	Sabb 78	130 Magnar Olufsen, 9125 Tromvik
162 s	Signe 1	* 15.7	5.1	—	24	—	T 8	Union 38	60 Alf Carr Hansen mfl, Kaldfjord, 9105 Eidkjosen
164 k	Vasstind	* 14.5	5.1	—	33	—	T 65	Grenaa 71	220 Jan Magne Solbakken mfl, 9110 Sommarøy
166 kr	Langbåen	* 9.6	3.2	—	9	—	T 78	MWM 86	112 Gudmund Kristiansen, 9128 Tussey
167 kr	Varnes	* 10.6	3.6	—	11	—	T 81	GM 80	120 John Arild Sørensen, 9140 Rebbenes
170 kr	Nolsøy	* 20.8	5.3	2.8	92	—	T 53	Volvo 85	367 Leif E.Skogås, Kvalsundvn.29, 9000 Tromsø
171 å	Eli Anita	4.9	1.8	—	—	—	T 82	Mercur 82	20 Magne D. Nikolaisen, 9112 Straumbukta
172 k	Søløy	* 10.4	3.5	—	—	—	T 40	Marna 69	42 Kurt Andersen, 9105 Eidkjosen
173 kr	Aktiv	* 14.0	4.2	—	21	—	T 28	Volvo 70	210 Eilif Pedersen, Ersfjordbotn, 9105 Eidkjosen
174	Baldar	7.7	2.7	—	—	—	P 87	Cumm 87	76 Jens Indahl, Kårvikvn 6, 9000 Tromsø
175	Alf Bjørnar	* 6.4	2.3	—	—	—	P 85	Yanmar 85	34 Arvid Adriansen, 9125 Tromvik
177	Waline	* 9.5	3.4	1.8	—	—	P 87	Merc 86	114 Hermod Hansen mfl, 9120 Vengsøy
178 kr	Veibuen	* 15.9	4.5	—	24	—	T 78	GM 78	240 Willy R. Jensen mfl, Dramsveien 142, 9000 Tromsø
180	Fidel	* 10.6	3.8	—	14	—	P 76	Ford 76	100 Paul O.Jensen, Sommerfeldtgt.4, 9000 Tromsø
181 kr	Holmen	8.4	2.8	—	—	—	T 54	Perkin 78	65 Einar Jenssen, 9120 Vengsøy
182 kr	Trålfisk	* 13.6	4.7	—	21	—	T 62	Scania 73	205 Inge Moe mfl, 9118 Brensholmen
184 å	Bodil	5.1	1.9	—	—	—	P 85	Johns 85	30 Erling Laseth, 9110 Sommarøy
185 å	Størmfuglen	5.3	2.0	—	—	—	P 79	Evinr 78	35 Eddor Indal, Dramsvn.183, 9000 Tromsø
186 k	Lise Moe	* 12.0	4.0	—	11	—	T 25	Wichm 51	20 Agnar Hansen, Sandvik, 9020 Tromsdalen
187 å	Vesla	4.7	1.7	—	—	—	T 66	Johns 17	6 Ragnar Johansen, Kaldfjord, 9105 Eidkjosen
189 å	Marita	4.2	1.8	—	—	—	T 69	Johns 85	7 Alvin Hemmingsen, Ishavsv.22, 9000 Tromsø
190 å	Fram	6.2	2.2	—	—	—	T 48	Sabb 41	4 H.Ingebrigtsen, Bakkejord, 9112 Straumbukta
191	Løland	9.8	2.9	—	9	—	P 73	Sabb 80	100 Valter Jensen, Dramsv 541, 9014 Håpet
192 kr	Fram	10.3	3.4	—	—	—	T 55	Deutz 62	36 Tor Kristiansen, Vestlia 11, 9020 Tromsdalen
193 k	Arne	* 16.1	4.5	—	21	—	T 36	Merc 86	220 Arne Hermannsen mfl, 9118 Brensholmen
194	Kristianson	10.6	3.9	—	14	—	P 75	Ford 82	100 Kjell E.K.Hansen, Kaldfjord, 9105 Eidkjosen
195 å	Sandnesbuen	* 10.3	3.6	2.1	—	—	P 85	Valmet 85	110 Bjarne Jensen, Sandneshamn, 9105 Eidkjosen
196	Øynes	* 12.3	4.3	—	23	—	P 81	Thorny 81	190 Arvid Hansen mfl, Evjenveien 131, 9020 Tromsdalen
198 å	Garden	7.5	2.2	—	—	—	T 68	Sabb 64	5 Johan Garden mfl, Nygårdsvn.2, 9000 Tromsø
200 kr	Jærn-Lisa	* 10.6	3.8	—	14	—	P 77	Volvo 77	160 Magne J.Johansen, Kvaløyvdg, 9100 Kvaløysletta
201 å	Skarsfjordbuen	5.3	1.7	—	—	—	P 79	Evinr 79	20 Jan Sørensen, 9120 Vengsøy
204 kr	Lill-Eva	* 11.5	3.7	—	13	—	T 46	Nogva 67	68 E.Kildalsen, Bringebærv.11, 9020 Tromsdalen
205 kr	Nordbris	* 10.6	3.4	—	10	—	T 75	Sabb 83	117 Knut Hansen, Sandneshamn, 9105 Eidkjosen
206 å	Sjøgutt	6.9	1.8	—	—	—	T —	Sabb 48	5 Hagbart Johansen, 9120 Vengsøy
207 kr	Ørnfløy	* 19.7	5.7	—	49	—	T 67	Merc 78	370 Leif Jørgensen, 9118 Brensholmen
208 å	Blåskjell	4.2	1.7	—	—	—	P 85	Evinr 85	4 Hartvik Åsli, 9030 Sjørnes
211 å	Kenny	5.0	1.5	—	—	—	T 67	Evinr 80	15 Alf Sørensen, Forsøket 6, 9000 Tromsø
212 å	Aud	7.2	2.5	—	—	—	T 68	Sabb 68	8 A.Bertheussen, Skogåsv.20, 9000 Tromsø
213	Leda	* 9.4	3.1	1.7	—	—	P 87	Perkin 87	217 K.Caspersen mfl, 9140 Rebbenes
215 kr	Øytind	* 12.8	3.9	—	17	—	P 79	Caterp 79	150 Hilmar Solbakken, 9110 Sommarøy
219 å	Reidar	7.0	2.4	—	—	—	T 80	Sabb 80	10 Petter Fredriksen, 9042 Laksvatn
220 kr	Svein-Ottar	* 9.0	3.1	—	6	—	T 62	Isuzu 84	70 O.Olufsen, Svarthammervn. 2, 9020 Tromsdalen
221 kr	Gudmund Arne	* 8.4	2.8	—	6	—	T 58	Perkin 76	35 Einar Bertheussen, Sjøtun, 9105 Eidkjosen
224 kr	May Venke	6.2	2.5	—	—	—	P 72	Perkin 72	35 Harald Myrvang, Bakkejord, 9112 Straumbukta
228	Silje-Maria	9.5	3.1	—	—	—	P 84	Sabb 84	127 Bjørn Sørvoll, Finnhalgt 19, 9100 Kvaløysletta
229	Hennie	* 7.1	2.5	.9	—	—	P 86	Sabb 87	70 Henry Olaussen, Styrmannsvn 18, 9014 Håpet
230 kr	Halvarson	* 24.5	6.2	—	91	—	S 64	Deutz 77	630 Håkon Jensen, Susannejord, 9105 Eidkjosen
232	Svein Vidar	* 10.5	3.7	2.0	—	—	P 86	Valmet 86	150 Halvard Bakke, Sandneshamn, 9105 Eidkjosen
234 å	Tor Magne	5.0	1.4	—	—	—	P 69	Evinr 74	20 Hermod Johansen, 9105 Eidkjosen

Troms

T-T Tromsø

Farkostens nummer, type og navn	Meter			Tonn		Matr. år	Bygge-		Motor		Eierens (den korresponderende reder) navn og postadresse	
	Lengde	Bredde	Dybde	I	II		år	Mærke	Byggeår	H.K.		
235 k	Laika	8.0	2.8	—	—	—	T	73	Sabb	74	30	Karl Kristiansen, 9022 Krokeldalen
237 kr	Jan Ole	7.0	2.5	—	—	—	P	70	Sabb	70	16	Helge Toften, Krabbenes, 9100 Kvaløysletta
238 å	Ann-Kristin	4.8	1.8	—	—	—	P	78	Johns	78	15	Helge L. Hansen, Tulleng, 9105 Eidkjosens
239	Johanne	13.2	4.6	—	21	—	T	37	Calles	60	75	Tørkjel Tveita, Brinkvn 30, 9000 Tromsø
240	Arnt-Vidar	* 7.4	2.6	1.0	—	—	P	84	Nogva	84	38	Ingolf Olsen, 9030 Sjursnes
241 kr	Knut	* 7.7	2.6	—	5	—	T	52	Marna	71	42	E. Johansen, Hausneset, 9100 Kvaløysletta
242 kr	Lundberg	* 19.2	5.3	—	49	—	T	74	Merc	86	524	Torfinn Hansen, H.Nilsensv.7, 9020 Tromsdalen
245	Perline	* 10.3	3.2	1.2	7	—	P	86	Perkin	86	217	Per Clausen, Hagaveien 17, 9000 Tromsø
246	Jan-Rune	* 10.1	3.4	—	—	—	T	38	Marna	61	36	Birger Larsen, Parkgt.11, 9000 Tromsø
247 å	Snøgg	* 8.8	3.2	1.7	—	—	T	76	Sabb	74	22	Ingvald Nordstrand, 9110 Sommarøy
248 å	Sjesprøyt	5.8	1.7	—	—	—	T	52	Sleipn	49	4	Arne Lindrupsen, 9122 Kårvik
251 å	Marna	5.7	1.8	—	—	—	T	52	Marna	52	5	Jenvald Jensen, 9127 Rekvik
252 kr	Nann-Sissel	* 10.9	3.6	—	13	—	T	76	Perkin	76	120	Edmund Sørensen, 9022 Krokeldalen
254 å	Bob	5.1	1.6	—	—	—	T	67	Cresc	72	10	Trygve Hansen Steinheim, 9105 Eidkjosens
256 å	Anita	4.3	1.8	—	—	—	P	75	Mercur	80	9	Sverre Larsen, 9042 Laksvatn
257	Buskjær	7.8	2.8	—	—	—	T	69	Sabb	71	6	J.Sandvoll, Futrikelv.36, 9100 Kvaløysletta
258 å	Morill	4.3	1.5	—	—	—	T	64	Evinr	75	6	Herold Johansen, 9105 Eidkjosens
259 å	Tulipan	4.3	1.5	—	—	—	P	77	Johns	78	4	Reidar Andreassen, 9140 Rebbenes
260 kr	Kristian Senior	6.2	2.4	—	—	—	P	75	Sabb	72	10	Kristian Kristiansen, 9127 Rekvik
261	Kystbas	7.0	2.4	—	—	—	P	82	Yanmar	82	30	Odd Jakobsen, Lokesv.4, 9000 Tromsø
262 å	Havskjær	6.9	2.3	—	—	—	T	55	Sabb	78	22	Rolf Lind, 9120 Vengsøy
263 s	Vartangen	* 13.0	4.1	—	15	—	T	47	Finnøy	70	60	Bjørn Harald Hansen, Kaldfjord, 9105 Eidkjosens
264 å	Elisabeth	4.8	1.8	—	—	—	P	74	Evinr	76	25	Ingvald Ingebrigtsen, 9022 Krokeldalen
265	John Wiggo	* 6.7	2.3	1.3	—	—	P	85	Yamaha	85	33	Hermod Jensen, 9030 Sjursnes
267 kr	Rotnes	8.7	3.2	—	—	—	T	68	Albin	68	42	Karl Woll mfl, 9110 Sommarøy
269	Maria Louis	* 9.6	3.0	—	—	—	T	84	Sabb	84	65	Svein Enoksen, Trondjord, 9100 Kvaløysletta
271 å	Laksungen	5.9	1.8	—	—	—	T	51	Honda	80	10	Edmund Hermansen, Boks 51, 9118 Brensholmen
273 å	Aurora	5.3	1.5	—	—	—	T	71	Johns	71	6	Harolf Hansen, 9105 Eidkjosens
274 å	Sputnik	5.0	1.5	—	—	—	T	35	Johns	75	9	H.Jørgensen, Sandneshamn, 9105 Eidkjosens
275 å	Flipper	4.9	1.9	—	—	—	P	80	Evinr	80	20	Astor Henriksen, 9105 Eidkjosens
276 å	Åse	7.6	2.3	—	—	—	T	69	Sabb	69	16	Herlof Brattsti, Bakkejord, 9112 Straumsbukta
277	Havaud	8.5	2.8	—	—	—	P	84	Merc	75	80	Hilmar Hansen, Th. Viddingsvei, 9020 Tromsdalen
278 kr	Grunnfisk	7.2	1.5	—	—	—	P	77	Sabb	77	10	Harry Lauveng, 9110 Sommarøy
279	Linefisk	* 9.7	3.4	—	12	—	P	78	Perkin	78	95	Arvid Hansen, 9020 Tromsdalen
280 å	Geir Magne	6.5	2.3	—	—	—	T	61	Sabb	85	26	Magne Berg, 9026 Oldervik
282	Tonebøen	9.4	3.1	—	—	—	P	82	Perkin	83	106	Tor Pedersen, Kaldfjord, 9105 Eidkjosens
283 å	Ørretbuen	* 8.0	2.6	—	5	—	T	76	Sabb	76	22	Peder Sigvald Pedersen, 9056 Mortenhals
284 å	Stig Asle	5.6	1.8	—	—	—	P	77	Evinr	75	20	A.M.Hansen, Sk.Arnesensv.7, 9020 Tromsdalen
285 å	Janne	6.2	2.8	—	—	—	T	79	Johns	79	20	Johannes Sørensen, 9145 Skarsfjord
286 kr	Bremnes	* 8.2	2.9	1.0	—	—	P	84	Volvo	84	62	Dybvad Pedersen mfl, 9127 Rekvik
287 å	Sneva	4.7	1.5	—	—	—	T	60	Johns	81	10	Arne Kronstad, 9026 Oldervik
288 k	Gunnar	* 12.8	4.0	—	16	—	T	47	Scania	75	128	Viggo Myhre, Åslandvn.19, 9105 Eidkjosens
290 å	Havertn	5.6	2.2	—	—	—	T	54	Sleipn	38	5	Bjørnar Jensen mfl, 9103 Skulsfjord
292	Bris	* 8.0	3.0	1.5	—	—	P	85	Yanmar	85	55	Bjørn Braa, 9125 Tromvik
294 k	Skagøy	* 14.2	4.3	—	23	—	P	82	Volvo	82	210	Tor H.Caspersen mfl, 9140 Rebbenes
295	Geir Ivar	8.2	2.8	—	—	—	P	84	Merc	76	63	Ivar Larsen, Valesvn 18, 9000 Tromsø
297 å	Tussa	5.0	1.7	—	—	—	P	70	Evinr	78	25	Willy Johansen, 9128 Tussey
300 g	Solbris	* 8.9	3.0	—	—	—	T	66	Perkin	80	96	Morten Ness, Tindvn.25, 9020 Tromsdalen
301	Ariid	* 7.8	2.7	—	—	—	P	84	Volvo	84	86	Ariid Sandvik, Stakkvolln 372, 9000 Tromsø
302 å	Sleipner	6.2	1.8	—	—	—	T	44	Sleipn	49	4	Leif Hansen, Futrikelv, 9100 Kvaløysletta
303 kr	Alfon Junior	* 41.2	7.8	—	321	—	S	67	Wichm	67	900	Alf Corn Hansen mfl, Kaldfjord, 9105 Eidkjosens
304 å	Jill-Geril	5.9	2.0	—	—	—	P	77	Marna	77	8	Kjell Borch, 9032 Jøvik
306 å	Bente	5.3	1.8	—	—	—	P	77	Yamaha	79	25	S.R.Kristiansen, Heimtun,Susanegg, 9105 Eidkjosens
307 kr	Seidi	7.9	2.6	—	—	—	T	58	Sabb	76	30	O.Olaussen, 9000 Tromsø
308 kr	Ann Heidi	* 8.7	3.1	—	—	—	T	59	Ford	73	70	Harolf Hansen, Ersfjordbotn, 9105 Eidkjosens
309 å	Hanne	5.1	1.2	—	—	—	T	77	Johns	77	15	Egil Larsen, 9105 Eidkjosens
310 å	Irene	7.2	2.5	—	—	—	T	70	Sabb	70	16	Hilmar Heimdal, 9120 Vengsøy
311 å	Lavinen	5.6	1.8	—	—	—	T	60	Sleipn	58	8	Dybvad Pedersen, 9127 Rekvik
312	Hans Eirik	* 10.5	3.4	2.0	11	—	P	87	Cumm	87	116	Harry Chruichshank, Sjøtun, 9105 Eidkjosens
313 å	Elin	5.1	1.7	—	—	—	P	80	Johns	80	25	Gudmund Paulsen, 9105 Eidkjosens
315 kr	Prøven	* 8.9	2.9	—	6	—	T	65	Sabb	71	68	Thorvald L.Nordheim, 9110 Sommarøy
318 å	John Viggo	7.5	2.6	—	—	—	P	86	Mitsub	86	45	Jenberg Strandmo, Th.Widdingsv 5, 9020 Tromsdalen

T-T Tromsø

Farkostens nummer, type og navn	Meter			Tonn		Matr.	Bygge- år	Motor		Eierens (den korresponderende reder) navn og postadresse		
	Lengde	Bredde	Dybde	I	II			Merke	Byggeår		H.K.	
320	Årviksand	* 19.4	5.5	—	48	—	T	80	Merc	80	375	Asbjørn J. Jensen, Boks 21, 9120 Vengsøy
322	Dagfinn	* 8.1	2.9	—	—	—	P	83	Volvo	83	124	Kjell Hermansen, 9127 Rekvik
324 s	Junior	* 8.1	2.8	—	—	—	T	61	Merc	70	42	Julian Jensen, 9022 Krokeldalen
325	Svagrunn	* 7.8	2.7	1.0	—	—	P	85	Sabb	85	45	Roy Martinsen, 9125 Tromvik
326 å	Tomas	5.3	2.0	—	—	—	P	78	Mercur	78	20	Jendor Kristiansen, 9110 Sommarøy
327 kr	Vårbris	7.8	2.5	—	—	—	T	66	BMC	70	42	K.Kronstad, Thyholdv.17, 9000 Tromsø
328 å	Odd-Terje	4.2	2.0	—	—	—	P	85	Evinr	85	15	Harry Hansen, 9030 Sjørnes
329 å	Fjellbakk	* 8.1	2.4	—	4	—	T	75	Sabb	75	22	Knut Pedersen, Kaldfjord, 9105 Eidkjosen
330	Ann-Karin	6.7	2.3	—	—	—	T	71	Sabb	85	10	Gunnar Dahl, Ersfjordbotn, 9105 Eidkjosen
331 å	Stig	5.1	2.0	—	—	—	P	79	Johns	73	20	L.Jensen, Hungeren, 9020 Tromsdalen
333 kr	Torsbøen	* 9.4	3.0	—	9	—	P	76	Ford	78	68	Sigmund Jensen, 9105 Eidkjosen
334 å	Gåsboen	5.6	1.8	—	—	—	T	60	Evinr	64	3	Halvdan Larsen, Finnkroen, 9150 Stakkvik
335 å	Edø	5.3	1.8	—	—	—	P	80	Evinr	78	20	Rolf Edøy, 9110 Sommarøy
336	Tunes	8.2	2.8	—	—	—	P	80	Merc	80	38	Sigfred Andersen, H.Hansensv 6, 9000 Tromsø
338 å	Mercury	5.0	1.8	—	—	—	T	64	Yamaha	79	20	John Harald Benonisen, 9145 Skarsfjord
340 kr	Klækken	7.5	2.8	—	—	—	T	51	Sabb	55	6	Albert Pedersen, 9105 Eidkjosen
341 å	Trude	4.3	1.4	—	—	—	P	74	Evinr	—	6	Viktor Pettersen, Boks 51, 9100 Kvaløysletta
343 kr	Stig-Emil	9.0	2.7	—	—	—	T	61	Sabb	85	30	Hermann Hermansen, 9127 Rekvik
344 kr	Steinar	* 9.4	3.1	—	8	—	P	71	Ford	71	60	Tormod Paulsen, 9110 Sommarøy
345 å	Senja	4.7	1.8	—	—	—	P	75	Honda	75	7	Amandus Jensen, 9022 Krokeldalen
346 å	Fred	6.2	1.8	—	—	—	P	79	Sabb	79	10	Johan Johansen, Boks 30, 9100 Kvaløysletta
347 å	Toppen	9.7	2.5	—	—	—	T	65	Marna	65	24	Ragnar Hansen mfl, 9105 Eidkjosen
348	Sjøløven	* 10.1	3.1	—	—	—	P	83	Perkin	83	40	Knut Eid Olsson, 9105 Eidkjosen
350 kr	Alf Senior	* 19.0	5.6	—	43	—	T	73	Kelvin	80	335	Tor Andreassen, Kvalsundv.1 B, 9000 Tromsø
351 å	Margrete	5.3	1.5	—	—	—	P	75	Cresc	73	15	Alvin Bernsten, 9125 Tromvik
353 k	Torolv	* 13.8	4.8	—	24	—	T	66	Scania	66	153	Edor Johansen, Dramsv.183, 9000 Tromsø
354	Erik Inge	* 7.7	2.5	1.1	—	—	P	87	Volvo	87	94	Steinar Larsen, Skagesundsvn 36, 9000 Tromsø
355 kr	Madseng	* 10.8	3.0	—	7	—	T	66	Leyl	79	97	Leonhart Jensen, Sandstrand, 9020 Tromsdalen
356 å	Ea	5.0	1.9	—	—	—	P	76	Evinr	76	20	Hasrud Olsen, 9105 Eidkjosen
357	Sprett	5.0	2.0	—	—	—	P	72	Evinr	78	6	T.Pettersen, Finnkroen, 9150 Stakkvik
358 å	Spurven	4.2	1.5	—	—	—	T	80	Mercur	82	5	Kåre Larsen, 9030 Sjørnes
359	Rangøy	* 27.2	7.6	—	279	—	S	79	Caterp	79	565	Tromvik Havfiskeselskap Rangøy A/S, 9125 Tromvik
360 k	Sjøbåen	8.1	2.6	—	—	—	T	59	Ford	74	74	Ivar Olsen, 9105 Eidkjosen
363 kr	Vi To	* 8.1	2.8	—	—	—	T	60	Ford	68	61	Johan Kvitberg, N.Markev.37, 9000 Tromsø
364 kr	Janne	7.2	2.5	—	—	—	T	55	Sabb	55	6	Normann Hansen, 9105 Eidkjosen
366 kr	Hørvik	* 9.1	3.0	—	7	—	T	69	Perkin	69	62	Bendik Jakobsen, 9110 Sommarøy
369 å	Perlemor	5.3	1.7	—	—	—	T	67	Cresc	69	5	Håkon Hansen, 9022 Krokeldalen
371 å	Jan	4.0	1.5	—	—	—	P	75	Honda	75	9	Toralv Iversen, Boks 34, 9100 Kvaløysletta
372	May Isabella	* 7.5	2.2	—	—	—	P	78	Lister	71	41	B.Martinsen, Ersfjordbotn, 9105 Eidkjosen
373 å	Roger	5.0	1.5	—	—	—	P	74	Evinr	79	20	Håkon Woll, 9110 Sommarøy
376 å	Brødrene	6.2	2.2	—	—	—	T	54	Sabb	53	4	Alvin Enoksen, Laukvik, 9120 Vengsøy
377 k	Fugløy	* 12.4	3.7	—	12	—	T	25	Scania	79	128	Terje Eilertsen, Åslandvn.16, 9100 Kvaløysletta
378 kr	Vårbris	* 9.7	3.3	—	10	—	P	77	Perkin	85	140	Hans Jenssen, 9125 Tromvik
379 kr	Eva-Irene	* 8.6	2.7	—	7	—	P	74	MWM	74	68	Thorleif Andreassen, 9022 Krokeldalen
380 å	Crescent	5.0	1.7	—	—	—	T	—	Cresc	63	4	Viktor Jensen, 9120 Vengsøy
381 å	Aud	5.3	1.8	—	—	—	P	77	Evinr	—	25	Bjørnar Kaspersen, Bogen, 9105 Eidkjosen
382 å	Leite	5.0	1.2	—	—	—	T	62	Cresc	62	8	Johan Martinsen, 9127 Rekvik
384 å	Liss	4.8	1.5	—	—	—	T	50	Johns	75	3	Gudmund Hansen, 9120 Vengsøy
385 å	Snapp	6.2	1.8	—	—	—	T	35	Sleipn	46	3	Sverre Sørensen, 9122 Kårvik
386 å	Varskjær	5.1	1.9	—	—	—	T	76	Chrysl	82	6	Hugo Nordstrand, 9110 Sommarøy
387 å	Fisk	5.3	1.9	—	—	—	P	77	Mercur	77	20	Hilmar Torsteinsen, 9100 Kvaløysletta
388 å	Torsk	5.3	1.5	—	—	—	T	78	Yamaha	78	20	Björn Jørgensen, Malmvn. 110, 9022 Krokeldalen
389 kr	Von	7.8	2.5	—	—	—	T	50	Sabb	55	6	J.E.Hansen, 9122 Kårvik
390 kr	Ytterne	* 8.1	3.1	—	—	—	T	74	Perkin	70	35	A.Sørensen, Tromsøys.vn.240, 9020 Tromsdalen
391 å	Laban	6.2	2.4	—	—	—	P	80	Sabb	80	18	H.Larsen, Kvalsundvn.4, 9000 Tromsø
392 å	Stein	4.8	1.8	—	—	—	P	82	Evinr	77	25	Stein T.Hansen, Kaldfjord,Uteng, 9105 Eidkjosen
393	Tromstind	* 15.3	5.0	—	38	—	S	77	Merc	77	310	Helge Johansen, 9110 Sommarøy
396 å	Skvetten	5.0	1.5	—	—	—	P	75	Mercur	72	7	Jan Magne Solbakken, 9110 Sommarøy
397	Egostem	* 7.6	2.5	—	—	—	P	81	Perkin	80	35	Bjarne Guttormsen, Sjøvassbotn, 9042 Laksvatn
398	Lillebåen	8.1	2.7	—	—	—	P	76	Sabb	76	22	Knut Johansen, Sjøtun, 9105 Eidkjosen
399 å	Tromtind	7.5	2.5	—	—	—	T	50	Sabb	50	5	Alfred Lindrupsen, 9125 Tromvik
400 kr	Nystrand	7.8	2.8	—	—	—	T	53	Sabb	53	5	Einar Hansen mfl, Kifjord, 9100 Kvaløysletta

Troms

T-T Tromsø

Farkostens nummer, type og navn	Meter			Tonn	Matr.	Bygge- år	Motor			Eierens (den korresponderende reder) navn og postadresse		
	Lengde	Brekkle	Dybde				I	II	Merke		Byggeår	H.K.
401	Bølgjen	7.3	2.4	—	1	—	P	68	Sabb	78	30	Nikolai Hemmingsen, 9027 Ramfjordbotn
402 kr	Linda Merete	* 10.5	3.4	1.1	—	—	P	86	Perkin	86	109	Bjørnar Kaspersen, Sandnesshamn, 9105 Eidkjosen
403 å	Pluto	4.3	1.7	—	—	—	P	73	Mercur	77	7	Albert Pedersen, 9105 Eidkjosen
404 k	Soltind	* 8.5	2.9	—	5	—	T	60	Sabb	84	68	Ole Svendsen, Vågnes, 9022 Krokeldalen
405 å	Ra	4.7	1.5	—	—	—	T	69	Evinr	68	6	Julius Moe, Sandnesshamn, 9105 Eidkjosen
406	Gerd May	8.1	2.7	—	—	—	T	79	GM	81	65	Håkon Wale, Mallengorg 6, 9000 Tromsø
407 å	Tor Marthin	5.8	1.9	—	—	—	P	81	Mercur	79	10	Arnold K. Jenssen, Lanesvegen 14, 9000 Tromsø
409	Gørill	* 7.8	2.7	—	—	—	P	78	Fiat	79	50	Marinius Kjeldsen, Musegt. 10 B, 9000 Tromsø
410	Perlebuen	* 11.7	3.5	—	13	—	T	39	MWM	79	110	Hans Pedersen, Futrikelv, 9100 Kvaløysletta
411	Lanes	* 9.9	2.9	.9	—	—	P	85	Isuzu	85	70	Edgar Enoksen, Sivsvei 9, 9000 Tromsø
412 å	Sørensen Jr.	5.3	1.8	—	—	—	P	78	Johns	78	20	Kornelius Sørensen, 9145 Skarsfjord
414 kr	Anita	8.1	2.8	—	—	—	T	64	Nogva	65	14	K.I.Gundersen, Ravnest.12, 9014 Håpet
415 å	Torunn	5.1	1.8	—	—	—	T	60	Honda	76	7	T.Martinsen, Kvaløyvåg, 9100 Kvaløysletta
418 å	Havbåen	7.5	2.9	—	—	—	T	69	Sabb	56	6	Einar Jensen, Tulleng, 9105 Eidkjosen
419 å	Onidn	6.2	2.3	—	—	—	P	74	Sabb	74	10	Aage Aanesen, Sandøyvn. 23, 9020 Tromsdalen
420 kr	Borgland	* 9.5	3.2	—	—	—	T	74	Sabb	74	68	Hagbart Hansen, Svarthas, 9020 Tromsdalen
422 å	Rainer	5.1	1.9	—	—	—	P	86	Johns	86	40	Frank Klaudivussen, 9120 Vengsøy
423	Boyma	* 6.7	2.2	—	—	—	P	80	Volvo	80	35	Per Hansen, 9105 Eidkjosen
424	Remi	* 6.3	2.2	.7	—	—	P	87	Yanmar	87	34	Ronny Nilsen, 9030 Sjørnes
425 å	Laksen	5.2	1.9	—	—	—	P	79	Johns	76	20	Steinar Woll, 9112 Straumbukta
426 å	Eddda	5.0	1.8	—	—	—	T	55	Penta	71	7	Johan E.Hansen, 9122 Kårvik
428 å	Pelikan	5.0	1.7	—	—	—	T	75	Yamaha	66	8	Kjell Hansen, 9120 Vengsøy
429 k	Stenbakken	* 25.2	5.7	—	79	—	T	38	Caterp	81	520	Per Even Nordby, Sjøtun, 9105 Eidkjosen
430 å	Aud	4.7	1.5	—	—	—	P	74	Yamaha	74	15	Petter Sjørnes, 9030 Sjørnes
433 å	Steinar	6.5	2.2	—	—	—	T	51	Sabb	69	16	Åsmund Johansen, 9125 Tromvik
434	Flipper	7.0	2.5	—	—	—	P	82	Volvo	82	36	Kåre Nilsen, Kaldfjord, 9105 Eidkjosen
435 å	Rebus	5.1	1.8	—	—	—	P	85	Mercur	85	25	Per N.Thorsteinsen, 9140 Rebbenes
436 å	Kim	5.3	1.8	—	—	—	P	79	Mercur	74	7	T.Benonisen, Skiferavn.37, 9022 Krokeldalen
439 å	Båen	6.4	2.3	—	—	—	T	52	Sabb	75	8	Aksel Hansen, 9105 Eidkjosen
440 kr	Ørjo	* 7.1	2.6	—	—	—	P	83	Sabb	83	30	Hermold Karlsen, Vollstad, 9056 Mortenhals
444 s	Tott	7.5	2.8	—	—	—	T	80	Sabb	79	30	E.Hansen, Langsnesvn.14, 9000 Tromsø
445 å	Odd Kåre	5.4	2.0	—	—	—	P	83	Evinr	80	25	Kåre O.Jakobsen, 9112 Straumbukta
446 å	Nils-Petter	5.3	2.2	—	—	—	P	86	Evinr	86	20	Alfon Hansen, Kaldfjord, 9105 Eidkjosen
448	Hilde	* 6.5	2.3	—	—	—	P	74	Sabb	80	22	Hilbert Olsen, Godthåpvn.3, 9000 Tromsø
449 kr	Maiken	* 8.7	3.1	—	—	—	T	56	Lister	68	48	E.Larsen, Breivangvn.1, 9000 Tromsø
450	Pelle	* 8.4	2.7	—	—	—	P	81	BMC	81	45	Arne Tobiassen, Parkgt 14, 9000 Tromsø
451 kr	Ørntind	* 9.1	3.0	—	8	—	T	57	Bukht	70	56	Halvor Idrupsen, 9140 Rebbenes
452 kr	Marit	* 8.1	2.7	—	—	—	P	80	Ford	80	68	Maks Jensen, Kvaløyvågen, 9100 Kvaløysletta
453 kr	Björg	7.5	2.6	—	—	—	T	52	Sabb	59	6	B.Hansen, Krokvn.52, 9020 Tromsdalen
454 å	Bjørnar	6.9	2.2	—	—	—	T	60	Sabb	60	8	Benedikte Richardsen, Grøtnesd., 9150 Stakkvik
457 å	Snøgg	4.3	1.5	—	—	—	T	74	Mercur	74	7	Helge Isaksen, 9105 Eidkjosen
458 å	Snipa	5.0	1.5	—	—	—	T	70	Evinr	76	20	Marinius Kjelsen, Musegt. 10 B, 9000 Tromsø
459 kr	Ymar	* 7.9	2.7	1.2	—	—	P	84	Torny	84	50	Arnulf Pettersen, Boks 87, 9100 Kvaløysletta
460 kr	Mille	7.1	2.2	—	—	—	P	73	Sabb	72	22	Arnulf Gundersen, Andersdal, 9027 Ramfjordbotn
462 å	Håkon	5.3	1.8	—	—	—	T	75	Suzuki	75	7	Nikolai Hemmingsen, 9027 Ramfjordbotn
464 kr	Solbris	6.9	2.5	—	—	—	T	57	Sabb	57	6	Bjarne Hansen, 9120 Vengsøy
465 kr	Narssak	* 8.2	2.6	.8	—	—	P	86	Yanmar	86	44	Vidar Simonsen, 9054 Malangseidet
467 kr	Duen	7.2	2.8	—	—	—	T	50	Sabb	62	16	Magnus Olsen, 9030 Sjørnes
469 å	Flipper	4.7	1.5	—	—	—	T	73	Evinr	72	18	Alfon Olufsen, Jonas Liesgt.25, 9000 Tromsø
470 kr	Stikbåen	7.8	3.1	—	—	—	T	56	MWM	82	68	Oddleif Engvik, 9140 Rebbenes
471 å	Helge	7.2	1.8	—	—	—	T	68	Sabb	68	8	Nils Karlsen, 9056 Mortenhals
472 å	Sjøsprøyt	5.5	1.8	—	—	—	A	87	Johns	78	25	Odd Henriksen, Vågnes, 9022 Krokeldalen
474 k	Urland	8.0	2.6	—	—	—	T	63	BMC	73	54	Einar Indrevoll, 9030 Sjørnes
475 å	Jonetta	4.0	1.5	—	—	—	T	72	Evinr	72	4	Johannes Skogvik, Tyholtv.7, 9000 Tromsø
476	May-Rita	* 7.9	2.4	—	—	—	T	82	Yanmar	82	33	John Jenssen, Skittenelv, 9022 Krokeldalen
477 å	Nadia	6.0	1.8	—	—	—	T	62	Sabb	61	8	Jens Henriksen, 9042 Laksvatn
478 å	Stian	5.0	2.0	—	—	—	P	76	Johns	76	10	W.Wilhelmsen, Dramsvn.119, 9000 Tromsø
480 kr	Line-Anita	7.5	2.5	—	—	—	T	66	Sabb	66	16	Laurits Hansen, 9122 Kårvik
481 å	Tom-Eva	5.1	1.9	—	—	—	P	84	Johns	72	35	Arne Børge Johansen, 9120 Vengsøy
482 å	Håkon	7.8	2.8	—	—	—	T	58	Sabb	67	16	Eilif Jensen, 9125 Tromvik
483 kr	Havøy	7.8	2.7	—	3	—	T	64	Sabb	76	22	Ivar Torsteinsen, 9122 Kårvik
484	Stærna	7.8	2.7	—	—	—	P	80	Volvo	80	85	A.Mikkelsen, Stuertvn.6, 9014 Håpet

T-T Tromsø

Farkostens nummer, type og navn	Meter			Tonn		Matr. år	Bygge-		Motor		Eierens (den korresponderende reder) navn og postadresse	
	Lengde	Bredde	Dybde	I	II		år	Mærke	Byggeår	H.K.		
485 å	Silje Catrin	5.4	1.9	—	—	—	P	82	Mercur	82	20	Einar Olufsen, Ersfjordbotn, 9105 Eidkjosen
486 å	Tore	4.3	1.5	—	—	—	T	57	Johns	73	4	Kåre Hansen, 9150 Stakkvik
487 å	Terna	4.0	1.5	—	—	—	T	71	Evinr	71	4	Odin Johansen, 9022 Krokeldvdalen
488 å	Askeladden	5.1	1.8	—	—	—	P	72	Mercur	76	20	Tore J.Hansen, 9120 Vengsøy
489 å	Terna 2	5.6	1.8	—	—	—	T	53	Mercur	65	6	S.Bertheussen mfl, Sandneshamn, 9105 Eidkjosen
490 å	Trio	5.0	1.9	—	—	—	P	77	Evinr	77	25	Einar Bertheussen, 9105 Eidkjosen
491 kr	Johan Åge	* 8.1	2.7	—	5	—	T	58	Merc	77	105	K.J.Hansen, Ringstadvn.6, 9020 Tromsdalen
492 kr	Wilbur	6.9	2.6	—	—	—	T	55	Sabb	74	10	Arnt Kristiansen, Dramsvn 94, 9000 Tromsø
493 å	Erna	6.1	1.8	—	—	—	T	56	Sabb	79	10	Hans Johansen, Gulengvn.61, 9000 Tromsø
496 å	Eilif	5.1	1.5	—	—	—	P	83	Mercur	77	10	Eilif Hansen, Kaldfjord, 9105 Eidkjosen
499 kr	Langøy	* 10.3	3.3	—	—	—	T	24	Perkin	84	109	Jørgen Nilsen, 9118 Brensholmen
500 å	Havdur	5.6	2.6	—	—	—	P	79	Johns	79	25	Kjell Hansen, 9110 Sommarøy
501 kr	Kjell Bjørnar	8.8	3.3	—	—	—	T	83	Perkin	73	72	Johnny Wiktor Iversen, Vågnes, 9022 Krokeldvdalen
502 å	Ann Rita	5.0	1.5	—	—	—	P	75	Evinr	77	6	Gunnar Kristiansen, 9128 Tussøy
503 kr	O.Svendsen	6.9	2.5	—	—	—	T	53	Sabb	64	6	Olav Svendsen, 9022 Krokeldvdalen
504	Ladmi	* 7.8	2.6	—	—	—	P	82	Volvo	82	36	Johannes Sørensen, 9022 Krokeldvdalen
505	Vikky	8.7	3.2	—	—	—	P	87	Volvo	87	94	Jakob Jensen, 9103 Skulsfjord
506 å	Kvikk	5.0	1.5	—	—	—	T	56	Taifun	58	2	Helge Hansen, 9120 Vengsøy
507 kr	Nordsjø	* 8.8	3.3	—	8	—	T	72	BMC	79	96	O.Pettersen, R.Amundsensgt., 9000 Tromsø
508 å	Skarstein	5.3	2.0	—	—	—	P	82	Suzuki	85	40	Ivar Johannes Sørensen, Jonstua, 9140 Rebbenes
510	Trond Yngve	* 10.6	3.8	—	14	—	P	76	Ford	77	100	Ragnar Isaksen mfl, 9032 Jøvik
512 å	Massi	5.0	1.4	—	—	—	T	54	Taifun	58	2	Hedley Johansen, Finnkroken, 9150 Stakkvik
513 å	Tom-Roger	5.3	2.0	—	—	—	P	82	Marin	82	30	Magnus Hansen, Kaldfjord, 9105 Eidkjosen
514 kr	Sølvfisk	7.8	2.8	—	—	—	T	64	Marna	84	16	Egil Nilsen, Kvaløylvåg, 9100 Kvaløysletta
515 å	Ravik	* 9.4	3.0	—	8	—	P	74	Ford	80	100	O.Gabrielsen, Blåb.vn.52, 9020 Tromsdalen
516 å	Tor-Inge	4.5	1.5	.7	—	—	P	74	Evinr	84	15	Torgeir Kristiansen, Finnkroken, 9150 Stakkvik
517 kr	Marit	* 9.1	3.0	—	6	—	T	56	Merc	77	90	Arvid Hansen, 9120 Vengsøy
518 å	Rex	5.2	1.9	—	—	—	P	87	Suzuki	87	15	Geir Henriksen, 9030 Sjursnes
520	Krevik	* 9.2	3.1	—	—	—	P	82	Ford	72	68	Kyrre Kristiansen, 9110 Sommarøy
521 å	Mira	4.8	1.4	—	—	—	T	75	Evinr	80	10	Hallvar Nilsen, Sjøtun, 9105 Eidkjosen
523 å	Taifun	4.3	1.5	—	—	—	P	80	Johns	79	9	Julius Dahl, 9020 Tromsdalen
525	Rune Idar	* 6.8	2.4	.5	—	—	P	81	Mitsub	81	28	Arne Sevald Hansen, 9110 Sommarøy
526 å	Pro	4.3	1.5	—	—	—	T	70	Johns	76	4	P.R.Olsen, 9030 Sjursnes
527 å	Spurven	5.9	1.7	—	—	—	T	60	Wiscon	61	6	Liv Hansen, 9032 Jøvik
528 å	Heidi	5.0	1.8	—	—	—	P	76	Evinr	79	25	Håkon Fredriksen, Grøttfjord, 9125 Tromvik
529 å	May	5.3	1.5	—	—	—	P	78	Yamaha	78	35	Finn Lind, Boks 80, 9120 Vengsøy
530 k	Løvang	* 21.6	5.5	—	49	—	T	35	Volvo	71	270	Hermann K.A. Hansen mfl, Kaldfjord, 9105 Eidkjosen
531 kr	Liljen	* 7.8	2.5	—	—	—	P	71	Sabb	71	22	H.R.Hansen, Stakkevollv.158, 9000 Tromsø
532	Ripness	* 7.0	2.8	—	—	—	P	84	Sabb	76	22	Leif Andreassen, Ryavn 25, 9000 Tromsø
533 å	Orion	4.7	1.7	—	—	—	T	73	Mercur	77	10	Kjell Albrigtsen, 9105 Eidkjosen
534 å	Hekla	* 7.8	2.7	—	—	—	P	71	Perkin	71	96	Gunvald Nilsen, 9105 Eidkjosen
535	Tartar	* 6.7	2.3	—	—	—	P	82	Yanmar	82	22	Sverre Moldvik, 9100 Kvaløysletta
536 å	Flink	5.0	1.5	—	—	—	P	75	Johns	77	15	Halfdan Nilssen, 9105 Eidkjosen
537 kr	Nytun Junior	* 10.2	3.5	—	9	—	T	70	Buck	87	116	Peder Hansen mfl, 9110 Sommarøy
540 å	Skagenes	6.7	1.8	.9	—	—	T	76	Sabb	76	18	Odd Kristoffersen, 9118 Brensholmen
541 å	Robert	5.6	1.5	—	—	—	T	75	Evinr	76	6	Simon Jenssen, 9103 Skulsfjord
543 kr	Kevin	* 7.7	2.7	—	—	—	P	80	Kaspi	83	25	Kåre Jenssen, 9120 Vengsøy
547 å	Lise	5.4	1.8	—	—	—	T	42	Sabb	84	10	Tor Karlsen, Varden 139, 9000 Tromsø
550 å	Marianne	* 6.5	2.4	—	—	—	P	81	Sabb	68	10	Tom Tveitem, Henrikvik, 9105 Eidkjosen
552 kr	E.H.Senior	* 9.9	2.9	.7	—	—	P	85	Perkin	85	72	Erling Hansen, 9118 Brensholmen
554 å	Eos	7.2	2.3	—	—	—	T	71	Sabb	65	16	Otto Thomassen, Gimle 25, 9000 Tromsø
555 å	Siv	4.3	1.5	—	—	—	T	78	Honda	78	7	Jens Hjellnes, 9032 Jøvik
556	Fjordbuen	* 9.9	3.3	—	—	—	P	82	Ford	82	85	Harald Johansen mfl, 9030 Sjursnes
557 å	Arna	5.3	1.7	—	—	—	T	—	FM	39	3	Livius Pedersen, 9140 Rebbenes
558 å	Marita	7.0	2.4	—	—	—	T	69	Sabb	69	10	Hjalmar Fredriksen, Rederv.14, 9014 Håpet
559 å	Anne Kari	5.6	1.7	—	—	—	T	—	Taifun	58	2	H.Kristiansen, Røsneshamn, 9130 Hansnes
560 kr	Vengsøybuen	* 12.8	3.9	—	18	—	P	81	Volvo	81	156	Einar Olufsen mfl, Ersfjordbotn, 9105 Eidkjosen
564	Havbjørn	* 11.3	3.6	—	9	—	T	37	Bedf	79	86	Oddbjørn Myrbakk, Dramsvn 505, 9000 Tromsø
566 å	Terna	6.4	2.5	—	—	—	P	81	Sabb	81	18	Leif Hansen, Boks 2, 9100 Kvaløysletta
567 kr	Sjøblom	6.2	2.5	—	—	—	T	59	Sabb	66	8	Sigmund Indrevoll, Stordalsstrand, 9030 Sjursnes
568 å	Vi-To	* 8.1	2.8	—	—	—	T	70	Perkin	70	35	Stein T.Hansen, Kaldfjord, 9105 Eidkjosen
569 å	Hansvik	5.4	2.1	—	—	—	P	87	Yamaha	87	30	Åge Williamsen, Ersfjordbotn, 9105 Eidkjosen

Farkostens nummer, type og navn	Meter			Tonn		Matr. Bygge- år	Bygge- Merke	Motor		Eierens (den korresponderende reder) navn og postadresse
	Lengde	Bredde	Dybde	I	II			Byggeår	H.K.	
571	Veslemøy	* 8.2	2.8	—	—	P 82	Volvo	82	70	Karstein Klaudiussen, 9120 Vengsøy
572 å	Evy-Ann	6.4	2.4	—	—	P 80	Sabb	80	18	Asbjørn Johansen, Håkøybotn 28, 9100 Kvaløysletta
574 å	Jomfruen	5.0	1.5	—	—	T 76	Honda	73	7	John Jensen, Skittenev, 9022 Krokeldvdalen
575 å	Stine	5.1	1.8	—	—	P 83	Evinr	84	25	Johan Johansen, 9020 Tromsdalen
576 å	Fiskarjenta	5.3	1.7	—	—	T 55	Crys	78	5	A.Johansen, Kibergnes, 9100 Kvaløysletta
578 å	Tove	5.0	1.5	—	—	T 55	Suzuki	74	16	Håkon Klaudiussen, 9120 Vengsøy
580 å	Snoken	6.2	1.8	—	—	T 59	Jap	74	7	Wilhelm Bergli, 9112 Straumbukta
581 å	Magne	4.8	1.5	—	—	T 55	Mercur	69	10	Jens Johansen, Kvaløvvåg, 9100 Kvaløysletta
582 å	Cesilie	6.5	2.2	—	—	P 75	Sabb	75	10	Jenvald Jensen, 9127 Rekvik
584 k	Havsula	* 8.6	2.7	—	7	P 74	Merc	73	68	Henrik Johansen, 9125 Tromvik
585 å	Grete	4.9	1.6	—	—	P 74	Johns	74	15	Edgar Moe, 9105 Eidkjosen
586 kr	Spurven	* 9.0	3.0	—	4	T 60	Merc	87	114	Gunnar Jensen, 9120 Vengsøy
588 å	Thorleif	6.5	2.3	—	—	T 53	Sabb	42	5	Aksel Hansen, 9105 Eidkjosen
589 å	Heidi Sissel	4.3	1.8	—	—	P 74	Evinr	79	10	Bertran J.A.Pedersen, Jamtøy, 9150 Stakkvik
590 å	Marianne	5.0	1.6	—	—	T 75	Yamaha	77	20	Arild Jensen, 9118 Brensholmen
591 kr	Auvvær	* 15.7	4.9	—	24	T 62	Volvo	77	300	Dybvad Pedersen mfl, 9127 Rekvik
593	Per Ivar	* 9.9	3.0	1.0	—	P 87	Isuzu	87	80	Hans Petter Olsen, Matrosvn 8, 9014 Håpet
595 å	Sleipner	5.6	1.8	—	—	T 35	Evinr	80	7	Gunvald Pedersen, 9056 Mortenhals
596 å	Tennskjær	4.9	1.9	—	—	P 82	Evinr	82	15	Steinar Martinsen, 9127 Rekvik
597 kr	Ann Hilde	6.9	2.5	—	—	P 70	Sabb	70	8	Sigurd Hermansen, 9127 Rekvik
599 å	Finn	5.0	1.5	—	—	T 60	Cresc	65	4	Lauritz Hansen, 9122 Kårvik
604 å	Fiskaren	5.0	1.7	—	—	T 60	Evinr	79	6	Tormod Jensen, Tønsnes, 9020 Tromsdalen
606 å	Dua	5.1	1.9	—	—	P 79	Yamaha	73	20	Gudmund Jensen, 9118 Brensholmen
607 kr	Helgeson	* 9.9	3.0	1.0	—	P 87	Isuzu	87	86	Ivar N.Ingebrigtsen, Trondfjord, 9100 Kvaløysletta
609 s	Snøgg	7.2	2.5	—	—	T 43	Sabb	80	8	Dag Tore Olsen, Tulleng, 9105 Eidkjosen
610 å	Vargen	5.3	2.0	—	—	P 78	Johns	78	25	Per Even Nordby, 9105 Eidkjosen
611 å	Brøringen	* 7.6	2.4	—	—	T 74	Sabb	74	16	Roald Andreassen, 9145 Skarsfjord
612 å	Siv	5.0	1.5	—	—	T 52	Mercur	81	5	Asmund Johansen, 9032 Jøvik
614	Streif	7.4	2.6	—	—	P 83	Yanmar	83	30	Kyrre Kristiansen, Boks 93, 9105 Eidkjosen
615 å	Reidar	4.7	1.5	—	—	T 56	Evinr	80	6	E.Pettersen, Berglund, 9100 Kvaløysletta
616	Lillian	6.8	2.0	—	—	P 82	Sole	82	36	Thor Hanssen, Borgåsvn 5 B, 9000 Tromsø
618 å	Snøgg	5.0	1.8	—	—	P 78	Mercur	79	20	Erling Isaksen, 9032 Jøvik
619 å	Pluto	5.0	1.6	—	—	T 52	Taifun	60	2	Willy Kristiansen, 9144 Skogvik
620 å	Snøgg	5.0	1.4	—	—	T 69	Evinr	69	6	Bjarne Lindrupsen, 9125 Tromvik
622 kr	Linn Renate	* 12.9	3.9	—	15	T 26	Ford	80	135	Reidar Hansen, Vikran, 9056 Mortenhals
623 å	Bjørn	5.1	1.6	—	—	P 77	Yamaha	77	15	Eivind Strand, 9056 Mortenhals
625	Bjørn	* 7.1	2.6	—	—	P 81	Volvo	81	35	B.Hansen, Bentsjordvn.25, 9000 Tromsø
626 å	Hilde	5.3	1.7	—	—	P 78	Evinr	78	25	Reidar Johan Paulsen, 9125 Tromvik
627 å	Kenneth	5.6	2.2	—	—	P 79	Evinr	67	25	Hartvik Martinsen, 9105 Eidkjosen
628 å	Laksen	6.5	2.0	—	—	T 64	Sabb	64	8	Harry M.Nilsen, 9032 Jøvik
629 kr	Rune	* 7.1	2.2	—	4	P 74	Sabb	73	18	Julian Hagerup, Ringseth, 9020 Tromsdalen
631	Runi	* 7.6	2.7	—	—	P 81	Yanmar	81	33	Jan-Ole Karlsen, 9056 Mortenhals
634 å	Selko	4.5	2.0	—	—	P 74	Evinr	81	25	Steinar A. Norby, 9118 Brensholmen
635 å	Årsbaen	5.3	2.0	—	—	P 82	Johns	82	20	Frank J.Solbakken, Boks 9, 9110 Sommarøy
637 å	Anna	5.0	1.9	—	—	P 83	Evinr	81	10	Henry Paulsen, Tulleng, 9105 Eidkjosen
639 å	Pelle	4.8	1.5	—	—	T 79	Evinr	79	10	Roald A.Hansen, Kaldfjord, 9105 Eidkjosen
640 å	Vidar	6.2	1.8	—	—	T 52	FM	52	6	Kåre Solvang, 9030 Sjørnsnes
641 å	Tordis Annie	5.0	.9	—	—	P 84	Yamaha	84	25	Karl Voll, 9110 Sommarøy
642 å	Kontakt	* 8.5	2.8	—	6	T 60	Marna	71	42	Tony R.Nilsen mfl, Sivsvei 3, 9000 Tromsø
643 å	Flink	5.0	1.7	—	—	T —	Johns	65	4	H.Ingebrigtsen, 9112 Straumbukta
644 å	Einar	5.0	1.8	—	—	P 79	Johns	79	12	Einar Jensen, 9141 Mjølvik
649 å	Guri	5.3	1.8	—	—	T 55	Mercur	75	4	Odd Henriksen, Vågenes, 9022 Krokeldvdalen
650 å	Tuppen	4.7	1.5	—	—	T 56	Mercur	74	4	Sigfred Stefansen, 9022 Krokeldvdalen
653 å	Flyvefisk	5.1	1.9	—	—	P —	Johns	82	10	Arne M Martinsen, Kvaløvvåg, 9100 Kvaløysletta
654	Havsula	* 8.7	3.2	—	—	P 83	MWM	83	102	A.Hansen, A.Hansensv.14, 9020 Tromsdalen
655 å	Vonøy	5.0	1.7	—	—	T 54	Evinr	78	6	E.Berglund, Grøtnesdalen, 9150 Stakkvik
656	Karin Irene	* 10.5	3.4	2.0	11	P 87	Scania	87	178	Arvid Kristiansen, Solligården 26, 9020 Tromsdalen
658 s	Kvaløy	8.1	3.1	—	—	T 76	Perkin	76	35	Bjørnar Johansen, Ersfjordbotn, 9105 Eidkjosen
659 å	Havhesten	4.5	1.5	—	—	P 79	Mercur	80	10	Hagbart Strømme Hansen, Kaldfjord, 9105 Eidkjosen
660 å	Monica	5.1	1.9	—	—	P 78	Johns	78	25	Arvid Adriansen, 9125 Tromvik
661 å	Svartbaken	5.0	1.5	—	—	T 55	Evinr	79	9	G.Pettersen, 9122 Kårvik
663 å	Anna	4.5	1.4	—	—	T 78	Johns	83	6	Nils Nilsen, 9122 Kårvik

T-T Tromsø

Farkostens nummer, type og navn		Meter			Tonn		Matr. Bygge-		Motor			Eierens (den korresponderende reder) navn og postadresse
		Langde	Bredde	Dybde	I	II	år	Merke	Byggeår	H.K.		
664 å	Nordvik	5.0	1.5	—	—	—	T	—	Mercur	76	10	Hjalmar Jensen, 9120 Vengsøy
665 å	Pan	4.2	1.8	—	—	—	T	53	Johns	83	4	Karl J. Bergland, 9030 Sjørnes
666 å	Anton	5.3	1.5	—	—	—	T	—	Taifun	60	2	H.Kristiansen, 9105 Eidkjosen
667 å	Inger	4.7	1.5	—	—	—	T	58	Johns	60	3	Alf Johannessen, Futrikelv, 9100 Kvaløysletta
671 å	Mariann	5.1	1.6	—	—	—	T	75	Evinr	77	25	Arild Rasmussen, Sandneshamn, 9105 Eidkjosen
672 å	Veronika	5.0	1.7	—	—	—	P	74	Johns	76	20	Harry Kronstad, 9026 Oldervik
674 å	Tvigg	5.3	1.9	—	—	—	P	84	Tohats	84	30	Valter Hansen, 9125 Tromvik
675 å	Mona	5.0	1.7	—	—	—	T	61	Evinr	64	3	Ivar Moe, Tønsnes, 9022 Krokeldvalen
677 å	Kurt	4.8	1.6	—	—	—	P	74	Yamaha	81	8	Kurt S.Bendiksen, Evjenvn.104, 9020 Tromsdalen
678 å	Hermann	4.7	1.5	—	—	—	T	56	Johns	61	3	John Knutsen, 9026 Oldervik
680 å	Tott	5.3	1.5	—	—	—	T	40	Mercur	80	8	Ragnar Hansen, 9105 Eidkjosen
681 å	Hysnes	5.0	1.8	—	—	—	T	40	Evinr	79	6	Gudmund Antonsen, Kvaløyvåg, 9100 Kvaløysletta
682 å	Rundnes	6.1	1.9	—	—	—	P	79	Sole	80	30	Norvald Johansen, 9027 Ramfjordbotn
683 å	Spissa	4.3	1.5	—	—	—	T	74	Johns	76	4	Georg Hansen, 9030 Sjørnes
688 k	Fjordbas	* 8.1	2.7	—	5	—	P	79	Sabb	78	68	Gisle Hansen mfl, 9105 Eidkjosen
690 kr	Teddy	8.7	3.1	—	—	—	T	61	Ford	77	72	Karl Olsen, Fremtid, 9125 Tromvik
691	Eisteåen	12.8	3.9	—	17	—	P	82	Volvo	82	156	Håkon Robertsen, 9125 Tromvik
693	Mira	7.8	2.7	—	—	—	P	84	Ford	78	70	Jan Oddvar Engseth, Håkøy 2c, 9105 Eidkjosen
694 å	Rita	5.0	1.7	—	—	—	P	73	Mercur	77	20	Roald Andreassen, 9145 Skarsfjord
695 å	Willy	5.5	2.0	—	—	—	T	60	Evinr	77	9	Ottar Karlsen, Grøtnesdalen, 9150 Stakkvik
696 å	Askeladden	4.7	1.5	—	—	—	P	67	Evinr	72	6	O.Sørensen, Nedre Soligården, 9020 Tromsdalen
697 kr	Kompis	8.7	2.8	—	—	—	T	37	Sabb	78	30	Bengt Domben mfl, Evjenvn 150, 9020 Tromsdalen
698 å	Laila	5.0	1.5	—	—	—	P	70	Johns	73	15	Bjarne Guttormsen, 9042 Laksvatn
699 å	Havella	5.3	2.0	—	—	—	P	79	Evinr	82	35	Knut Pedersen, 9105 Eidkjosen
702 å	Måken	4.7	1.7	—	—	—	P	71	Yamaha	80	20	Harald Karlsen, 9110 Sommarøy
705 å	Lolo	5.0	1.7	—	—	—	T	46	Evinr	72	6	Lind Hansen, 9125 Tromvik
706	Kystværing	* 10.5	3.4	2.0	—	—	P	85	Perkin	85	109	Ole Eidam mfl, 9110 Sommarøy
707	Pegu	* 10.5	3.1	1.6	—	—	P	81	MWM	82	102	Paul Bliikfeldt, Kohtvn.26, 9000 Tromsø
709 å	Langnes	5.4	1.9	—	—	—	P	79	Yamaha	79	20	Bjørnar K.Hansen, 9145 Skarsfjord
710 kr	Vikagutt	* 7.1	2.5	—	—	—	P	81	Sabb	81	30	Steinar Martinsen, 9127 Rekvik
711 å	Skagen	5.0	1.6	—	—	—	T	70	Evinr	79	15	Normann Pedersen, 9105 Eidkjosen
712 å	Øra	7.2	2.6	—	—	—	T	74	Sabb	74	18	Magnar Elvevoll, 9030 Sjørnes
713 å	Andreas	4.3	1.4	—	—	—	P	75	Honda	76	8	Hans Berntsen, Henrikvik, 9105 Eidkjosen
714 kr	Nordby	* 9.4	3.0	—	9	—	P	76	Ford	76	68	P.Kildalsen, Grimsbyvn.54, 9000 Tromsø
716 å	Steve	4.8	2.8	—	—	—	T	66	Suzuki	77	7	Vidar Simonsen, 9054 Malangseidet
718	Søylabuen	* 14.9	5.3	2.1	—	—	P	86	Merc	86	330	Svein K.Jensen, Boks 30, 9120 Vengsøy
722 å	Doffen	5.0	1.8	—	—	—	T	70	Evinr	77	25	Thorleif Jensen, 9125 Tromvik
729 k	Angelo-Junior	7.0	2.4	—	—	—	T	77	Sabb	76	22	Kjell Angelo, 9020 Tromsdalen
731 å	Irma	5.6	1.8	—	—	—	T	55	Mercur	68	6	J.Lockertsen, Finnkroken, 9150 Stakkvik
732 å	Inger Lise	5.3	1.8	—	—	—	P	79	Evinr	79	25	Einar Ingebrigtsen, 9022 Krokeldvalen
734	Vesle Sissel	* 9.7	3.4	—	12	—	P	79	MWM	79	102	S.Kristiansen, A.Ingeb.V.18, 9000 Tromsø
735 k	Berg Senior	* 8.6	3.0	—	5	—	T	57	Marna	59	16	Magne Bertheussen, 9105 Eidkjosen
736 å	Marit	5.0	1.4	—	—	—	T	60	Mercur	73	4	Karl Jensen, 9022 Krokeldvalen
738	Brisling	7.0	2.7	—	—	—	T	57	Sabb	67	16	E.Kalstad, Balsnesvegen 6, 9000 Tromsø
740	Roy Marvin	* 10.2	3.4	—	8	—	P	81	MWM	81	68	Jan Jentoft, Redervn 52, 9014 Håpet
742 å	Jan Erik	5.0	1.5	—	—	—	P	74	Mercur	72	20	Egil Hansen, 9103 Skulsfjord
743 å	Knut	5.3	2.0	—	—	—	P	76	Mercur	76	20	Oskar Løkkertsen, 9022 Krokeldvalen
744 s	Ellingvåg	* 12.0	3.5	1.2	12	—	A	76	MWM	76	102	Åge Andersen, Boks 4259, 9105 Eidkjosen
747 å	Reidun	5.0	1.8	—	—	—	T	61	Evinr	62	3	Hjalmar Jakobsen, Slåttnes, 9105 Eidkjosen
748 å	Jan	5.0	1.5	—	—	—	T	70	Cresc	73	12	J.B.Edvardsen, Ersfjordbotn, 9105 Eidkjosen
750	Tom-Cato	* 9.4	3.1	1.7	—	—	P	87	Perkin	87	217	J.Caspersen mfl, Skjellnvn 29, 9140 Rebbenes
751 å	Ravn	4.7	1.7	—	—	—	T	71	Johns	75	9	Arvid Schjeldrupsen, 9105 Eidkjosen
752 å	Fisken	5.0	1.8	—	—	—	P	77	Yamaha	77	20	Harry Chruichshank, Sjøtun, 9105 Eidkjosen
753 å	Spurven	5.0	2.2	—	—	—	T	65	Mercur	79	20	Svein Enoksen, Trondjord, 9100 Kvaløysletta
755 å	Finnes	5.7	2.1	—	—	—	P	79	Evinr	80	20	Normann Pedersen, 9105 Eidkjosen
758 kr	Tor Yngve	* 9.0	3.2	—	7	—	T	58	GM	66	90	Hermod Hansen, 9120 Vengsøy
760 kr	Veronica	* 14.9	5.4	2.8	—	—	P	86	Scania	86	343	Rolf-Arne Edøy, 9110 Sommarøy
761 kr	Kristiane	10.0	3.3	—	—	—	P	79	Ford	79	108	Odd G.Lindrupsen mfl, 9125 Tromvik
762 å	Havsula	4.7	2.2	—	—	—	T	68	Yamaha	76	5	Alf Andreassen, 9022 Krokeldvalen
763 å	Lasse	5.6	1.8	—	—	—	P	82	Evinr	80	20	Ivar Moe, 9118 Brensholmen
765 å	Tor	5.3	1.5	—	—	—	T	75	Evinr	75	6	Ragnar Hansen, Kaldfjord, 9105 Eidkjosen
766 å	Torann	5.1	1.5	—	—	—	P	85	Evinr	78	25	Harald Nordberg, Beverv.10, 9000 Tromsø

Farkostens nummer, type og navn	Meter			Tonn		Matr.	Bygge- år	Bygge- Merke	Motor Byggeår	Eierens (den korresponderende reder) navn og postadresse	
	Lengde	Bredde	Dybde	i	ii						
767	Ternen	6.1	2.2	—	—	T	64	Sabb	80	10	Catrine Gangstø, Skolegt. 33, 9000 Tromsø
769 å	Beate	5.4	1.6	—	—	T	56	Evinr	80	9	Haldor Hansen, Finnkroken, 9150 Stakkvik
771	Øypynt	8.7	3.2	—	—	P	81	Leyl	81	97	Reidar Richardsen, Grøtnesdalen, 9150 Stakkvik
772	Kim	* 7.1	2.2	—	4	P	76	Sabb	76	22	V.Hansen, Solstrandvn.63, 9020 Tromsdalen
773 å	Inger	5.6	1.5	—	—	T	—	Marin	79	20	Peder Karlsen, 9056 Mortenhals
774 k	Tinnbøen	* 15.3	5.0	—	24	T	59	Volvo	78	210	Asbjørn Jensen, 9120 Vengsøy
776 å	Brita	5.1	1.6	—	—	T	55	Johns	62	3	Ernst Hansen, 9120 Vengsøy
777	Bassey	8.5	2.8	—	—	P	87	Cumm	87	100	Ivar Jenssen, Helmer Hansensgt, 9000 Tromsø
778 å	Bamse	5.3	1.7	—	—	T	63	Evinr	77	9	John Johansen, 9056 Mortenhals
779 å	Stråmegg	4.2	1.6	—	—	P	75	Mercur	82	8	Roald Larsen, Utsikten 9, 9000 Tromsø
780 å	Atle Gunnar	5.0	1.8	—	—	P	76	Evinr	67	18	Andreas Eidem, 9110 Sommarøy
781 å	Norkynn I	4.5	1.5	—	—	P	87	Evinr	88	15	Edvin Hansen, Elsessten 10, 9020 Tromsdalen
783 å	Nina	4.8	1.8	—	—	P	72	Yamaha	72	15	Einar Larsen, Svarvaren, 9020 Tromsdalen
784 å	Sjurkari	4.3	1.5	—	—	P	70	Evinr	70	6	Eiert Halsnes, 9112 Straumbukta
786 å	Mårbakken	4.8	1.6	—	—	T	59	Volvo	76	8	Ingvar A. Pettersen, Bjørkeng, 9100 Kvaløysletta
789 å	Margit	4.5	1.5	—	—	P	67	Honda	76	7	Kyrre Hansen, 9027 Ramfjordbotn
790 å	Heilo	5.0	1.6	—	—	T	61	Cresc	63	4	Lars Jakobsen, 9026 Oldervik
794 å	Gerd	4.7	1.5	—	—	T	50	Johns	74	6	Bjarne Hansen, 9120 Vengsøy
796 kr	Lysgrunn	* 8.5	2.9	—	7	T	62	Bukh	72	45	Arild Antonsen, 9122 Kårvik
797 å	Vesla	* 6.9	2.2	—	—	P	82	Sabb	81	18	Bjarne Lindrupsen, 9125 Tromvik
799 å	Rune	5.3	1.8	—	—	T	76	Evinr	76	9	Alf Edmund Nilsen, 9105 Eidkjosen
802 å	Linn	* 8.1	2.7	1.3	—	T	80	Sabb	86	30	G.Selquist, Dramsvn.111, 9000 Tromsø
803	Odd-Helge	7.8	2.3	—	—	T	64	Sabb	77	22	Ingvald Karlsen, Krokveien 29, 9020 Tromsdalen
805 å	Per Kåre Jr	5.3	1.5	—	—	P	82	Johns	83	6	Kåre H.L. Olsen, Susannejord, 9105 Eidkjosen
806 å	Ravn	5.0	1.8	—	—	P	77	Chrysl	78	25	Hans Henrik Bertheussen, 9105 Eidkjosen
807 å	Heidi	5.6	1.8	—	—	T	61	Sabb	61	8	Bjørnar Martinsen, 9125 Tromvik
810 kr	Demring	* 10.6	3.7	—	9	T	45	Perkin	79	95	Hartvik Åsli mfl, 9030 Sjursnes
811 å	Trulte	4.2	1.6	.6	—	P	85	Johs	85	6	Petter Dyrnes, Postboks 4271, 9105 Eidkjosen
813 kr	Marie	6.7	2.0	—	—	T	76	Sabb	78	8	Ansgar Hansen, Sjøtun, 9105 Eidkjosen
816 å	Hilde Johanne	5.0	1.8	—	—	T	65	Sleipn	65	6	Øyvind Sedelfsen, Kraknes, 9100 Kvaløysletta
817	Kirkvik	* 7.1	2.3	—	—	P	79	Sabb	77	22	Einar Andersen mfl, Th.Knudsensv 6, 9000 Tromsø
818 å	Odd	5.3	1.8	—	—	P	79	Evinr	79	25	Arne Edvardsen, 9112 Straumbukta
821 å	Nils	5.6	1.8	—	—	T	74	Mercur	76	8	Reidar Larsen, 9118 Brensholmen
823 å	Fram	5.4	1.8	—	—	T	75	Evinr	81	5	Aksel Jakobsen, Dueveien 6, 9014 Håpet
824 å	Slettøy	5.0	1.8	—	—	P	73	Johns	77	10	Kåre J.Johansen, 9027 Ramfjordbotn
825	Terna	* 9.5	3.1	—	—	P	81	Ford	81	68	Jørgen L.Nilsen mfl, Sivsvei 3, 9000 Tromsø
826 å	Mira	7.2	2.5	—	—	T	70	Sabb	70	12	Olav Hanssen, Myrv.93, 9020 Tromsdalen
827 å	Kristian	5.3	1.8	—	—	T	64	Tomos	70	4	Kristian Hansen, Kaldjord, 9105 Eidkjosen
828 å	Eva	5.1	1.9	—	—	P	82	Mercur	84	18	Einar Hansen, Kvaløyvåg, 9100 Kvaløysletta
830 s	Sjøgutt	9.1	3.1	—	—	T	63	Sabb	60	6	Emil Johansen, 9105 Eidkjosen
831 kr	Mea	* 8.4	2.7	—	4	T	55	Sabb	75	30	Lyder Jensen, 9128 Tussøy
833 å	Arvid	4.0	1.2	—	—	T	60	Yamaha	77	8	Herlof Mørk, 9105 Eidkjosen
834 å	Torsk	4.2	1.6	—	—	P	79	Evinr	79	4	Olav Gjerdrum, Kasse 128, 9100 Kvaløysletta
838 kr	Eva	* 6.9	2.5	—	—	P	74	Sabb	74	16	Albert Norum, Boks 29, 9118 Brensholmen
839	Ramfjord	* 8.1	2.7	—	—	P	79	Yanmar	79	33	Jan Hansen, 9027 Ramfjordbotn
840 å	Måsen	5.0	1.8	—	—	P	75	Yamaha	80	25	Pareli Nilsen, 9030 Sjursnes
841 å	Askeladden	4.2	1.5	—	—	P	85	Suzuki	83	10	Torstein Pedersen, Vikran, 9056 Mortenhals
842	Otterøy	* 9.5	3.2	1.8	—	P	86	Volvo	86	110	Herold Johansen, Vasstrand, 9105 Eidkjosen
843 å	Oddny	5.0	1.2	—	—	T	74	Marin	80	5	Jonny Svendsen, 9022 Krokeldalen
844 kr	Janne	6.9	2.6	—	—	P	77	Sabb	69	22	Johan Johansen mfl, 9027 Ramfjordbotn
845	Janne Vibeke	* 8.7	3.2	—	8	P	81	MWM	81	102	Jonny Svendsen, Ser-Vågenes, 9022 Krokeldalen
846 å	Havgull	5.0	1.5	—	—	T	80	Mercur	80	7	Odd Engenes, 9112 Straumbukta
847 å	Big Harbor	5.3	1.8	—	—	P	79	Tohats	78	25	Peder Hansen, 9110 Sommarøy
848 å	Helga Marie	4.2	1.8	—	—	T	18	Mercur	80	4	Torgeir Andreassen, Grøtj., 9125 Tromvik
850 å	Viktor Robin	5.1	1.8	—	—	P	86	Johns	86	30	Willy Hansen, Gulengvn 56, 9000 Tromsø
852 å	Neptun	6.1	1.6	—	—	P	73	Sabb	69	8	Henry Haugland, 9122 Kårvik
854 ht	Glannøy	* 36.8	7.6	—	238	S	76	Alpha	76	990	Per Blickfeldt, R.Øvigstadgt.7, 9000 Tromsø
855	Hobby	7.7	2.2	—	—	P	80	BMC	80	75	Olav Tøllfesen, Anton Jakobsensv, 9020 Tromsdalen
856	Pinoccio	* 8.0	2.6	—	—	P	81	Yanmar	80	33	R.Løvstad, Stakkevollsv.298, 9000 Tromsø
857 å	Karl Jr.	5.7	2.1	—	—	P	81	Mitsub	81	17	Sigmund Nilsen, 9022 Krokeldalen
858 å	Kristofa	4.3	1.6	—	—	P	76	Marin	77	8	Willy Wilhelmssen, 9027 Ramfjordbotn
859 å	Fart	5.3	1.8	—	—	P	79	Johns	79	35	Hermod Olsen, 9105 Eidkjosen

T-T Tromsø

Farkostens nummer, type og navn	Meter			Tonn		Matr. år	Bygge- år	Motor Merke	Motor Byggeår	H.K.	Eierens (den korresponderende reder) navn og postadresse
	Lengde	Bredde	Dybde	I	II						
860 kr	Lill	6.9	2.5	—	—	T	50	Sabb	50	5	William Vang, 9030 Sjørnes
862 å	Knoll	5.9	2.0	—	—	T	48	Sleipn	60	4	E.Lorentzen, 9105 Eidjosen
863	Linda	* 9.0	3.2	—	—	P	82	MWM	82	68	H.E.Hansen, Godthåpvn.7, 9000 Tromsø
864 kr	Flågrunn	* 12.6	4.3	—	21	T	64	Merc	78	180	Oddmund Hansen mfl, Borgtunvn.10, 9000 Tromsø
868 kr	Napp	* 7.2	2.8	—	—	T	70	Sabb	70	16	Amandus Johansen, 9110 Sommarøy
869 å	Roy Jr.	5.4	1.6	—	—	P	77	Johns	77	20	Hermold Pedersen, 9125 Tromvik
870 å	Eva	4.6	1.6	—	—	P	76	Suzuki	74	7	V.Hansen, Nedre Hungeren, 9020 Tromsdalen
871 å	Panter	5.9	2.3	—	—	T	60	Sabb	77	30	Almar Johansen, 9105 Eidjosen
872 å	Carnitt	5.4	1.8	—	—	P	79	Evinr	79	25	Bjørnar Johansen, 9105 Eidjosen
874	Rusken	* 7.5	2.6	1.4	—	P	86	Yamaha	86	66	Olav Pettersen, Lyngveien 2, 9000 Tromsø
875	Bingo	8.8	2.7	—	—	P	82	Volvo	82	36	Viggo Albrigtsen, 9105 Eidjosen
876 å	Måsen	4.3	1.5	—	—	P	—	Evinr	80	9	Helge Pedersen, 9030 Sjørnes
877 å	Ellinor	4.8	1.6	—	—	P	80	Evinr	80	20	Karl Lorentsen, Ersfjordbotn, 9105 Eidjosen
878 å	Olav Hans	4.3	1.7	—	—	P	73	Yamaha	73	8	Olav Nilsen, 9105 Eidjosen
883	Knivvegga	10.3	3.3	—	—	P	83	Perkin	83	96	Magnar Jenssen, Boks 3, 9120 Vengsøy
891 kr	Vengsøyværing	* 15.3	4.6	—	24	T	75	Volvo	75	210	Ketil Gabrielsen, 9120 Vengsøy
895 å	Prøven 2	6.9	2.3	—	—	T	69	Sabb	69	8	Arne Kronstad, 9026 Oldervik
896 å	Odd	5.0	1.5	—	—	P	75	Evinr	75	9	Oskar Olsen, 9105 Eidjosen
898 kr	Heidi	* 9.4	3.0	—	—	P	79	Ford	79	100	J.Frydenlund, Petersb.Gt.63, 9000 Tromsø
899 å	Flipper	5.6	2.2	—	—	T	69	Sabb	71	8	Herman Hermansen, Sjøtun, 9105 Eidjosen
900 å	Henny	5.6	1.5	—	—	T	60	Yamaha	77	15	Amandus Johansen, 9110 Sommarøy
902 å	Æger	5.0	1.8	—	—	P	75	Evinr	80	15	Erling Haugan, 9020 Tromsdalen
903 kr	Sissel-Tor	* 6.6	2.4	—	—	P	80	Sabb	80	18	Trygve Henriksen, 9030 Sjørnes
905 å	Sølpvilen	5.4	1.9	—	—	P	78	Mercur	77	20	Tore Enoksen, 9120 Vengsøy
908 kr	Ingrid	* 8.3	2.7	—	7	T	59	Rapp	62	14	Ottar Olufsen, 9110 Sommarøy
909 å	Havella	6.5	2.3	—	—	P	75	Sabb	68	8	Bjarne Lauveng, Boks 53, 9110 Sommarøy
910 kr	Tom Arne	* 9.2	3.0	—	6	T	55	Leyl	78	97	Arne B.Johansen mfl, 9120 Vengsøy
911 å	Tjørven	8.4	2.8	—	—	T	69	Sabb	69	16	B.Bergesen, K.Bertheussenv., 9020 Tromsdalen
912 å	Sofus	4.8	1.5	—	—	P	73	Johns	73	20	Hermann Strømmesen, 9118 Brensholmen
915 å	Glimt	6.5	2.2	—	—	T	64	Marna	65	8	Sigfred Korsberg, 9105 Eidjosen
918 å	Maria	* 5.8	2.2	1.0	—	P	79	Volvo	78	140	Jan N.Bakland, Kaldfjord, 9105 Eidjosen
919 å	Presteng	5.0	1.5	—	—	T	54	Sleipn	54	3	Reidar Lilleng, 9030 Sjørnes
921 kr	Gåsegga	* 7.1	2.6	—	—	P	82	Sabb	82	30	O.L.Thomassen, H.Hansensv.8, 9000 Tromsø
922 å	Bjørn	4.5	1.7	—	—	T	82	Yamaha	84	8	Bjarne Haugland, 9122 Kårvik
923 å	Pan	4.2	1.5	—	—	P	83	Mercur	83	10	Arvid Hansen, Vågsøy, 9120 Vengsøy
924 å	Terna	5.0	1.4	—	—	T	—	Evinr	80	7	Ingvald Nordstrand, 9110 Sommarøy
929 å	Anita	5.3	1.8	—	—	P	74	Evinr	78	25	Arnfinn Richardsen, Grøtnesdalen, 9150 Stakkvik
930 å	Tor Hege	4.5	1.5	—	—	T	73	Archim	70	20	Ivar N.Ingebrigtsen, Trondjord, 9100 Kvaløysletta
932	Frøya	* 8.6	2.7	—	7	P	73	Perkin	73	62	Kåre Gjerdrum, Myrv.6, 9020 Tromsdalen
934 å	Spurven	5.0	1.5	—	—	T	75	Johns	75	4	Magnus Olsen, 9030 Sjørnes
935	Sørøy	* 9.5	3.0	—	—	T	48	Volvo	74	56	Peder Åsli, 9030 Sjørnes
936 å	Marit	5.0	1.7	—	—	P	74	Johns	74	20	S.Jensen, Ersfjordbotn, 9105 Eidjosen
937 å	Skay	5.9	2.5	—	—	P	77	Sabb	77	10	Odd Sjørnes, 9030 Sjørnes
938 å	Skreien II	6.2	2.7	—	—	T	68	Sabb	77	10	Leif Johansen, 9022 Krokeldalen
942 å	Rask	5.0	1.5	—	—	P	75	Yamaha	75	15	Rolf Enoksen, 9120 Vengsøy
944 å	Silje	5.1	1.9	—	—	P	82	Johns	82	20	Steinar Mathisen, 9110 Sommarøy
945 kr	Janus	* 7.8	2.8	—	—	T	67	Marna	67	16	Jan Støbukt, 9032 Jøvik
946	Dona	* 6.7	2.2	—	—	P	80	Sabb	80	30	L.Pettersen, Duevn.19, 9014 Håpet
947 å	Snøgg	5.1	1.5	—	—	T	54	FM	52	4	Arvid Henriksen, 9030 Sjørnes
949	Grindøy	* 9.8	2.9	—	7	A	78	Volvo	76	170	K.Klaudiussen, Kvalsundv.25, 9000 Tromsø
951 kr	Gerd-Are	* 9.4	3.1	—	—	P	80	Ford	80	68	O.Klaudiussen, Kvaløylvåg, 9100 Kvaløysletta
952 å	Banco	4.8	1.5	—	—	P	73	Honda	73	7	Egill Nilsen, Kvaløylvåg, 9100 Kvaløysletta
953 s	Elly	* 10.3	3.3	—	9	T	33	Volda	47	22	Osvald Myrvang, Tisnes, 9105 Eidjosen
954 å	Ranafisk	5.3	1.8	—	—	P	77	Yamaha	77	15	Arne Hansen, 9110 Sommarøy
956 å	Lita	4.7	1.7	—	—	T	48	Tomos	74	4	T.Pedersen, Målselvtg.1, 9000 Tromsø
958	Vigdis	* 8.1	2.6	—	5	P	85	Sabb	85	65	Kjell Morsund, Marsvn 18, 9020 Tromsdalen
960 kr	Øybåen	* 7.5	2.7	1.3	—	P	84	Bukh	84	48	Kjell Magnar Hansen, 9120 Vengsøy
961 å	Svanen	6.2	2.4	—	—	T	75	Sabb	75	10	Kjell Lakselvnes, 9042 Laksvatn
962 kr	Nordstrøm	6.7	2.8	—	—	T	63	Sabb	75	22	Harald E.Hansen, 9076 Oldervik
965 å	Lærka	5.3	2.0	—	—	T	61	Briggs	61	3	Kåre Solvang, 9030 Sjørnes
966 å	Anna Karin	5.4	1.9	—	—	P	78	Johns	76	20	Håkon Hansen, Forstad,Futrikelv, 9100 Kvaløysletta
967 kr	Havblikk	* 10.6	3.8	—	11	T	29	Bedf	73	80	Sverre Jensen, 9030 Sjørnes

Farkostens nummer, type og navn	Meter			Tonn		Matr.	Bygge- år	Motor		Eierens (den korresponderende redar) navn og postadresse	
	Lengde	Bredde	Dybde	I	II			Merke	Byggeår		H.K.
968	Bjørn-Morten	* 8.6	3.2	—	—	—	P 81	MWM	81	68	H.Figenschau, Grøholdtnv.6, 9000 Tromsø
970 å	Retor	5.3	2.0	—	—	—	P 78	Yamaha	78	15	Kyrre Kristiansen, 9110 Sommarøy
971 å	Fiskerjenta	5.0	1.5	—	—	—	P 77	Yamaha	77	20	Ottar Olufsen, 9110 Sommarøy
972 å	Ålen	5.6	1.5	—	—	—	T 50	Honda	76	7	Ludvik Jenssen, 9103 Skulsfjord
973 å	Vitnes	5.1	1.8	—	—	—	P 82	Marin	82	40	Rune Klaudiussen, 9120 Vengsøy
974 å	Sissel	5.0	1.5	—	—	—	P 77	Evinr	76	15	S.Kristiansen, A.Ingeb.V.18, 9000 Tromsø
975 å	Liv	5.9	1.8	—	—	—	T 56	Sabb	41	4	Hasrud Olsen, Sjøtun, 9105 Eidkjosen
977 å	Tor Ivar	5.0	1.7	—	—	—	P 71	Suzuki	72	4	Odd Karlsen, 9125 Tromvik
978 å	Tarsan	5.0	1.8	—	—	—	T 72	Mercur	70	4	Odin Kristiansen, 9144 Skogvik
979 å	Skaroen	5.0	1.5	—	—	—	P 78	Mercur	78	10	Albert Norunn, 9118 Brensholmen
980 å	Snipa	5.3	2.0	—	—	—	P 81	Evinr	76	6	Øvre Jakobsen, Bakkejord, 9112 Straumsbukta
982 å	Lasse	5.1	1.9	—	—	—	P 86	Johns	86	25	Knut Gamst, Sørhella, 9100 Kvaløysletta
983 kr	Bjørg	* 8.8	2.9	—	5	—	T 50	Heimd	53	11	O.Henriksen, Breivikseidet, 9027 Ramfjordbotn
984 å	Sally	5.6	2.1	—	—	—	P 79	Yamaha	79	28	Sigfred Kristiansen, 9105 Eidkjosen
985 å	Mona	4.3	1.8	—	—	—	T 70	Evinr	80	7	V.Albrigtsen, Kaldfjord, 9105 Eidkjosen
986 å	Skarven	5.3	1.5	—	—	—	P 78	Mercur	75	20	Oddvar Olsen, 9105 Eidkjosen
987 å	Terna	5.6	1.8	—	—	—	T 62	Cresc	63	4	Sigvald Hermansen, 9127 Rekvik
988 å	Sissel	5.3	2.0	—	—	—	P 79	Johns	79	25	Leif Bakke, 9105 Eidkjosen
992 å	Blåskjell	4.3	1.4	—	—	—	T 63	Cresc	71	4	Oddvar Åsli, 9030 Sjursnes
993 kr	Start	7.6	2.8	—	—	—	T 55	Sabb	55	6	Julius Moe, Sandneshamn, 9105 Eidkjosen
994 å	Lerken	6.1	2.2	—	—	—	T 57	Sleipn	55	4	E.Indrevoll, 9030 Sjursnes
995 å	Geir	5.0	1.8	—	—	—	P 75	Yamaha	74	20	Helmer Kristensen, Skavberg, 9100 Kvaløysletta
996 å	Hildur	7.2	2.2	—	—	—	T 60	Sabb	74	10	Håkon Fredriksen, Grøtfjord, 9125 Tromvik
998 kr	Sulegga	* 10.0	3.1	—	6	—	T 63	MWM	83	102	Jarle Tøllefsen, 9118 Brensholmen
999 å	Flipper	4.2	1.7	—	—	—	A 80	Evinr	69	6	L.K.Indal, Dramsvn.183, 9000 Tromsø
1002 å	Måken	4.3	1.2	—	—	—	P 75	Marin	79	8	Henry Andreassen, 9022 Krokeldalen
1003 å	Lillian	5.3	2.0	—	—	—	P 78	Johns	75	9	Tor A.Caspersen, Skogvik, 9140 Rebbenes
1004 å	Alf Arild	5.3	1.9	—	—	—	P 77	Evinr	77	9	Arild Antonsen, 9122 Kårvik
1009 å	Ada	5.3	1.8	—	—	—	T 58	Evinr	60	5	Sverre Farstad, Stordalss., 9030 Sjursnes
1010	Heidrun	7.9	2.8	—	—	—	P 87	Bedf	72	98	Alfred Grundvåg, Holmeslett, 9020 Tromsdalen
1011 k	Havsula	* 7.9	2.6	1.3	—	—	P 86	Sabb	86	65	Johan H.Pettersen, 9120 Vengsøy
1012 å	Langbein	5.0	1.8	—	—	—	P 75	Johns	78	20	Jarle Tøllefsen, 9118 Brensholmen
1017 å	Vigdis	4.5	1.2	—	—	—	P 85	Yamaha	84	10	Norvald Lauritsen, 9103 Skulsfjord
1018 å	Karo	6.2	1.8	—	—	—	T 66	Sabb	66	10	Frans Hansen, 9105 Eidkjosen
1019 å	Tina	5.3	1.7	—	—	—	P 78	Johns	—	25	Roy Martinsen, 9125 Tromvik
1021 kr	Bimbo	* 8.3	2.9	—	5	—	T 54	Sabb	75	30	Kristian Isaksen, 9032 Jøvik
1024 å	Jupito	5.3	1.8	—	—	—	T 67	Johns	72	6	L.K.Olsen, W.Churchillsv.4, 9014 Håpet
1025 å	Fisk	5.0	1.5	—	—	—	P 77	Yamaha	78	10	Arvid Bjørn Hansen, 9120 Vengsøy
1027 å	Måken	* 6.9	2.5	—	—	—	T 62	Sabb	77	22	Torleif Jakobsen, Vengsøyvn.2, 9020 Tromsdalen
1028 å	Frits Magne	5.3	1.7	—	—	—	P 78	Evinr	78	25	Magnar Olufsen, 9125 Tromvik
1029 å	Fram	4.3	1.5	—	—	—	P 71	Evinr	71	6	Peder Bakkevoll, 9110 Sommarøy
1033 å	Svenn Are	4.3	1.5	—	—	—	T 73	Evinr	82	25	Sigvald Olaisen, 9125 Tromvik
1034 å	Nymo	5.3	1.5	—	—	—	P 78	Johns	78	35	Harry Hansen, 9105 Eidkjosen
1037 å	Fjordfisk	3.9	1.5	—	—	—	P 85	Suzuki	85	10	Oleif B.Fredriksen, Sjøvassbotn, 9042 Laksvatn
1038 å	Bjørg	4.2	1.2	—	—	—	T 59	Johns	81	4	Alf Brynjulfsen, 9100 Kvaløysletta
1039 å	Anne	5.2	1.9	—	—	—	P 72	Honda	78	10	Meier Karlsen, Vikran, 9056 Mortenhals
1040 å	Tom-Vidar	5.0	1.4	—	—	—	T 75	Marin	77	5	Ingolf Olsen, 9030 Sjursnes
1041 å	Skata	4.3	1.7	—	—	—	P 72	Yamaha	78	8	Peder Nilsen, Boks 11, 9022 Krokeldalen
1042 å	Junior	5.3	1.6	—	—	—	T 54	Marna	—	4	Åstein Jakobsen, 9032 Jøvik
1043 å	Skarven	5.0	1.5	—	—	—	T 72	Mercur	77	7	Hermann Norum, 9118 Brensholmen
1044 å	Roger	7.8	2.3	—	—	—	T 63	Sabb	78	22	T.Jørgensen, Ringstadvn.7, 9020 Tromsdalen
1045	Stian	* 10.4	3.4	—	9	—	T 82	Nogva	82	102	Yngve Sørensen, 9145 Skarsfjord
1046 å	Helen	5.0	1.4	—	—	—	T 49	Seagul	60	2	Bendik Jakobsen, 9110 Sommarøy
1047 å	Birgitte	3.7	1.5	—	—	—	P 71	Evinr	71	6	Julius Ludvigsen, 9110 Sommarøy
1048 å	Klubben	5.0	1.5	—	—	—	T 63	Evinr	72	6	T.Jørgensen, Ringstadvn.7, 9020 Tromsdalen
1049 å	Maritim 2	6.9	2.8	—	—	—	T 74	Marna	79	16	H.Johansen, Ersfjordbotn, 9105 Eidkjosen
1051 kr	Ketil Simon	7.0	2.5	—	—	—	P 85	Yanmar	79	33	Roald J.Jenssen, Tindvegen 9, 9020 Tromsdalen
1052 s	Bilbao	6.6	2.4	—	—	—	T 50	Sabb	78	8	Roald Pettersen, Storsteinnesvn.1, 9020 Tromsdalen
1053 å	Tønsvikgutt	5.3	1.8	—	—	—	T 70	Mercur	75	7	Hans Tore Simonsen, 9022 Krokeldalen
1054 å	Fart	5.4	1.9	—	—	—	T 55	Sabb	66	10	Ragnvald Kristiansen, 9128 Tussøy
1055 kr	Skjærbaen	* 8.5	2.8	—	5	—	T 60	Perkin	78	68	Odin Andersen, 9118 Brensholmen
1059 å	Butti	4.3	1.2	—	—	—	T 55	Mercur	79	4	Lars Larssen, 9032 Jøvik

T-T Tromsø

Farkostens nummer, type og navn	Meter			Tonn	Matr.	Bygge- år	Motor			Eierens (den korresponderende reder) navn og postadresse	
	Lengde	Bredde	Dybde				I	II	Merke		Byggeår
1060 å	Safir	7.5	2.2	—	—	T	59	Sabb	74	30	H.J.K.Olsen, R.Horstgt.12, 9000 Tromsø
1061 å	Stomperud	5.3	1.8	—	—	P	79	Evinr	81	35	Ferdinand Robertsen, 9125 Tromvik
1062 kr	Jan Kristian	8.0	2.8	—	—	T	62	Volvo	67	50	Johny V.Iversen, Vågnes, 9022 Krokeldalen
1063 å	Hans Magnar	4.6	1.6	—	—	P	85	Marin	85	10	Harald Johansen, Ersfjordbotn, 9105 Eidkjosen
1064 å	Jannicke	5.3	.9	—	—	T	78	Evinr	74	25	Asbjørn Jensen, 9120 Vengsøy
1065 å	Reil	5.3	1.8	—	—	P	75	Marin	78	25	Reidar Hansen, 9056 Mortenhals
1066 å	Fredrik	4.7	1.5	—	—	T	—	Suzuki	82	3	Tonny Enoksen, Raksjord, 9100 Kvaløysletta
1067 å	Tommas-Richart	5.3	1.8	—	—	P	78	Mercur	78	20	Charlo With, Grøholtv.15, 9000 Tromsø
1068	Bjørnøy	7.2	2.8	—	—	P	71	Volvo	84	130	Øystein Olufsen, Storgt 176, 9000 Tromsø
1069 kr	Sultind	6.4	2.1	—	—	S	55	Yanmar	75	20	Magne O.Moen, 9044 Seljelvnes
1070 å	Anne Merete	6.6	2.1	—	—	T	67	Marna	67	12	Erling Olsen, Futrikelv, 9100 Kvaløysletta
1071 å	Gåsungen	4.7	1.2	—	—	T	73	Chrysl	74	9	Annstein Bertheussen, 9105 Eidkjosen
1073	Anne	6.3	2.4	—	—	P	86	Yanmar	86	34	Øyvind Eriksen, Grøtnesdalen, 9150 Stakkvik
1074 å	Björg	5.6	1.8	—	—	T	56	Marna	56	8	Werner Albrigtsen, 9105 Eidkjosen
1075 kr	Amandus	7.0	2.5	—	—	P	85	Mitsub	85	22	Kjell Borch, Tufte, 9032 Jøvik
1076 å	Lill	5.3	1.8	—	—	P	78	Yamaha	78	35	Rolf Lind, 9120 Vengsøy
1077 å	Plugg	4.3	1.5	—	—	T	64	Evinr	76	6	Einar Johansen, Futrikelv, 9100 Kvaløysletta
1080 å	Luna	5.3	2.0	—	—	T	76	Mercur	81	7	Hans Nikolaisen, 9118 Brensholmen
1081 å	Elvebåen	5.0	1.5	—	1	P	68	Johns	80	6	Hermod Johansen, Sandeshamn, 9105 Eidkjosen
1083 å	Trulte	4.6	1.6	—	—	T	82	Evinr	80	6	Anton Loekertsen, Finnkroken, 9150 Stakkvik
1086 å	Jappen	4.7	1.5	—	—	T	58	Suzuki	73	5	Jens Hansen, 9118 Brensholmen
1087 å	Erlend	* 9.7	3.1	—	—	T	79	GM	73	117	Kåre Albrigtsen mfl, 9100 Kvaløysletta
1088 å	Stig	5.3	1.8	—	—	T	64	Evinr	76	6	Harald Myreng, Skogvik, 9140 Rebbenes
1089 å	Liljen	5.3	1.8	—	—	P	76	Evinr	78	25	Karl Erik Karlsen, 9110 Sommarøy
1090	Høken	8.1	2.7	—	—	P	82	BMW	82	45	Frits Johansen, Stjerneveien 3, 9020 Tromsdalen
1092 kr	Tor-Kristian Jr	6.5	1.8	—	—	T	62	Sabb	65	8	Kåre H.Olsen, 9105 Eidkjosen
1093 å	Viktor	4.3	1.2	—	—	T	63	Yamaha	77	15	Olaf Jensen, 9054 Malangseidet
1094 å	Ruggen	5.1	1.9	—	—	P	78	Evinr	79	35	Halvard Klaudivussen, 9120 Vengsøy
1095 kr	Sissel	* 7.7	2.4	.7	—	P	69	Sabb	75	30	Idar Kristiansen, 9110 Sommarøy
1096 å	Snøgg	4.3	1.5	—	—	P	71	Tomos	68	4	Trygve Hansen, Kaldfjord, 9105 Eidkjosen
1098 å	Rita	4.7	1.5	—	—	T	68	Mercur	79	9	Hermod Hansen, 9120 Vengsøy
1100 å	Randi	5.6	2.1	—	—	P	81	Johns	79	25	Hermann Ribe, Snarby, 9022 Krokeldalen
1101 å	Cjanette	5.1	1.9	—	—	P	86	Evinr	86	30	Robert Kristiansen, Duevn.6, 9014 Håpet
1103 å	Bror	5.0	1.6	—	—	T	65	Evinr	78	12	Kristian Elvegård, Kraknes, 9100 Kvaløysletta
1104 kr	Kajsa	* 9.4	3.0	—	9	P	79	Ford	79	68	G.Andreassen mfl, B.Hansensvn.1, 9000 Tromsø
1108 å	Gullfisk	5.1	1.9	—	—	P	82	Johns	83	10	Odd A.Larsen, Erfjordbotn, 9105 Eidkjosen
1112	Kelly	* 7.7	2.6	1.2	—	P	86	Volvo	86	84	Svein Nilsen, Kvaløyvågen, 9100 Kvaløysletta
1114 å	Crescent	5.1	1.7	—	—	T	65	Cresc	63	4	Leif E.Skogås, 9145 Skarsfjord
1115 å	Joa	4.5	1.6	—	—	T	62	Evinr	65	3	Alf Pedersen, 9103 Skulsfjord
1116 å	Jonsbåen	9.7	2.7	—	—	T	59	Sabb	69	22	Geir P.Nilsen, Boks 8, 9100 Kvaløysletta
1117 å	Vårøy	4.8	2.0	—	—	P	81	Mercur	81	25	A.Warvik, Gimleveien 5, 9000 Tromsø
1118 å	Stig	5.0	1.8	—	—	P	86	Mercur	84	7	Harry L.Hansen, Kaldfjord, 9105 Eidkjosen
1119 å	Jill	5.3	1.8	—	—	P	78	Evinr	78	25	Raymond Martinsen, 9125 Tromvik
1122	Lin	8.1	2.7	—	—	P	80	Yanmar	80	33	Gudmund Hansen, Grøtsundvn.11, 9020 Tromsdalen
1124 å	Heidi	4.5	1.7	—	—	P	75	Carni	76	6	Knut Johansen, 9105 Eidkjosen
1129	Mildrid	7.8	2.7	—	—	P	85	Sabb	78	30	Birger Hansen, Sjøtun, 9105 Eidkjosen
1130 å	Børge	6.9	2.3	—	—	T	65	Sabb	74	10	Alf Corn.Hansen, 9105 Eidkjosen
1131 å	Rosmosskjær	5.3	2.0	—	—	P	82	Evinr	82	35	Håkon Jensen, Susannejord, 9105 Eidkjosen
1134 å	Øra	5.1	1.5	—	—	T	83	Evinr	80	10	Rolf A.Larsen, Ersfjordbotn, 9105 Eidkjosen
1136 å	Bobb	5.3	1.8	—	—	T	68	Evinr	68	5	G.Figenschau, Rypevn.5, 9014 Håpet
1140 å	Signe Torunn	5.3	1.5	—	—	P	79	Evinr	79	25	Alf Antonsen, 9122 Kårvik
1145 å	Jan Erik	4.9	1.8	—	—	P	70	Evinr	69	5	Konrad Myrnes, 9105 Eidkjosen
1146 å	Dagny	5.4	1.5	—	—	T	52	Evinr	—	3	Sigurd Hansen, 9020 Tromsdalen
1151 å	Lasse	4.7	1.7	—	—	P	73	Evinr	77	20	Lars Larsen, 9118 Brensholmen
1152 å	Snøggen	4.9	1.9	—	—	P	77	Mercur	79	7	E.Johannesen, Beringstr.21, 9000 Tromsø
1153 å	Senorita	5.0	1.4	—	—	P	75	Evinr	77	25	Kurt Andersen, 9105 Eidkjosen
1154 å	Anita	4.4	1.6	—	—	P	81	Honda	75	7	Harald Pedersen, 9145 Skarsfjord
1155 kr	Annja	7.0	2.5	—	—	P	81	Mitsub	81	28	Gudmund Jensen, 9118 Brensholmen
1156 å	Skarp	4.6	2.0	—	—	T	68	Mercur	82	4	Hans Inge Mortensen, 9030 Sjørnes
1158 å	Line	5.3	2.0	—	—	P	78	Johns	78	25	Jenberg Strandmo, Th.Widdingsv.5, 9020 Tromsdalen
1160 å	Edith	5.0	1.7	—	—	T	77	Johns	77	6	Sverre Soleng, 9112 Straumbukta
1161 s	Falken	7.0	2.4	—	—	T	58	Sabb	82	18	Magnar Johnsen, 9042 Laksvatn

Farkostens nummer, type og navn	Meter			Tonn		Matr. Bygge- år	Motor			Eierens (den korresponderende reder) navn og postadresse
	Lengde	Bredde	Dybde	I	II		Merke	Byggeår	H.K.	
1162 å	Havsula	5.1	1.9	—	—	P 82	Suzuki	79	25	Ronny Warberg, Sjøtun, 9105 Eidkjosen
1164 å	Honda	4.8	1.7	—	—	P 79	Honda	80	10	Bernhart Hansen, 9110 Sommarøy
1166 å	Arnt-Roger	5.3	1.7	—	—	P 78	Evinr	77	25	Ivar Andersen, 9105 Eidkjosen
1167 kr	Nybuen	12.0	3.7	—	—	P 87	MWM	87	102	Trygve A.Nilsen, Kaldfjord, 9105 Eidkjosen
1168 å	Steinbiten	6.4	1.6	—	—	T 65	Clint	65	9	Erling Nilsen, Mjelde, 9112 Straumbukta
1169 å	Svanen	5.6	1.5	—	—	T 48	Evinr	64	3	B.Kristiansen, Finnkroken, 9150 Stakkvik
1175 å	Aksel	4.0	1.8	—	—	P 69	Evinr	69	6	Jarle Nordby, Sjøtun, 9105 Eidkjosen
1177 å	Elvegris	4.3	1.7	—	—	P 78	Evinr	79	20	Hugo Hansen, 9105 Eidkjosen
1179 å	Idar	5.3	2.0	—	—	P 79	Evinr	79	25	Ivar Hansen, 9110 Sommarøy
1183 å	Dyrøygrunn	4.8	2.0	—	—	P 80	Johns	83	20	Stein R. Eilertsen, Tønsnes, 9022 Krokeldalen
1194 å	Bodil	4.7	1.5	—	—	T 63	Mercur	79	10	K.Enoksen, Trondjord, 9100 Kvaløysletta
1198 å	Kleiva	5.2	2.0	—	—	T 64	Evinr	78	9	Gunnar Sjøvik, Lokesvei 3, 9000 Tromsø
1200 å	Fiskarjenta	5.0	1.7	—	—	T 46	Seagul	60	5	Henry Pedersen, Boks 200, 9105 Eidkjosen
1203 å	Skjella	5.0	1.4	—	—	T 64	Evinr	65	3	Andreas Hansen, Skulgammen, 9130 Hansnes
1204 å	Terna	5.1	1.9	—	—	P 81	Johns	81	20	Thorvald L.Nordheim, 9110 Sommarøy
1205	Drømnen	* 7.1	2.3	1.1	—	P 81	Sole	81	28	Kristian Småland, 9042 Laksvatn
1206 å	Bas	3.9	1.6	—	—	P 77	Mercur	79	4	Eivind Johnsen, 9042 Laksvatn
1207 å	Ingvill	6.9	2.5	—	—	T 70	Sabb	54	6	T.Nilsen, Vågnes, 9022 Krokeldalen
1210 å	Ea	5.4	2.0	—	—	P 84	Evinr	84	25	Odin Rasmussen, Sandnesshamn, 9105 Eidkjosen
1211 å	Britt	5.1	1.7	—	—	T 69	Evinr	79	20	Andreas Myrnes, 9112 Straumbukta
1214 å	Fisk	5.4	2.1	—	—	P 79	Evinr	79	20	Per-Bjarne Johansen, 9105 Eidkjosen
1215 kr	Torgrim	* 10.6	3.7	—	13	—	Perkin	82	109	A.Hansen mfl, Forhåpningen 25, 9000 Tromsø
1218	Lill-Harrieth	* 8.3	3.0	1.2	—	P 82	Volvo	82	150	Richard Richardsen, M.Solligård 11, 9020 Tromsdalen
1219 å	Støa	5.6	1.7	—	—	T 77	Evinr	80	6	Ingvald Olsen, 9105 Eidkjosen
1222 å	Laksen	4.4	1.8	—	—	P 85	Tohats	86	15	Odd M.Guttormsen, 9030 Sjørnsnes
1225 å	Vesla	7.0	2.2	—	—	T 52	Sabb	52	5	Håkon Kristian Fredriksen, Grøtjord, 9125 Tromvik
1227 å	Knut Johnny	4.7	1.8	—	—	T 66	Evinr	60	5	Alf Karlsen, Grøtjord, 9125 Tromvik
1228 å	Lea	5.9	2.2	—	—	T 66	Marna	66	6	Otto Olsen, Skarmunken, 9130 Hansnes
1231 å	Støgrunn	4.5	1.4	—	—	T 65	Cresc	65	9	Arne Antonsen, 9122 Kårvik
1232 å	Kjapp	5.0	1.5	—	—	P 78	Johns	80	20	Einar Kaspersen, Henviknik, 9105 Eidkjosen
1233 å	Spissa	4.8	2.0	—	—	P 80	Mercur	80	20	Aksel Olaisen, 9103 Skulsfjord
1234 å	Sandholmen	4.7	2.2	—	—	T 66	Johns	66	9	H.Kaspersen, 9145 Skarsfjord
1237 å	Sjøgutten	5.4	1.9	—	—	P 79	Johns	79	25	Morten Johansen, 9120 Vengsøy
1238	Tvigg	7.1	2.4	—	—	P 72	Sabb	72	22	Karl J.Hansen, Duevn.2, 9014 Håpet
1239 å	Rana	5.1	1.8	—	—	P 84	Johns	84	15	Einar Hansen, Solgård, 9030 Sjørnsnes
1241 å	Rasken	4.7	1.6	—	—	P 78	Evenr	78	9	Jan Kristiansen, Ersfjordbotn, 9105 Eidkjosen
1242 å	Skipperen	7.0	2.5	—	—	P 79	Sabb	60	6	Erling Nilsen, 9112 Straumbukta
1243	Irenbuen	7.3	2.7	—	—	T 63	Ford	79	50	Karl-Albert Hansen, 9026 Oldervik
1248 å	Måken	5.5	2.0	—	—	P 75	Yamaha	75	15	Magnus N.Karlsen, Tulleng, 9105 Eidkjosen
1250 kr	Jon Age	* 9.7	3.3	—	6	—	Marna	66	24	Hans Jenssen, 9125 Tromvik
1251 å	Havsula	4.7	1.8	—	—	T 60	Cresc	66	4	Øyvind Andreassen, Vågnes, 9020 Tromsdalen
1256 å	Fjeldveien	4.4	1.5	—	—	T 66	Johns	66	6	L.P.Larsen, Ersfjordbotn, 9105 Eidkjosen
1258	Regnbuen	8.1	2.7	—	—	P 85	Marin	81	52	Reidar E.Pettersen, Håkøy 7, 9105 Eidkjosen
1259 å	Måsen	5.0	1.8	—	—	T 60	Evinr	77	6	O.Olsen, 9032 Jøvik
1260 å	Flipper	7.2	2.4	—	—	T 66	Sabb	66	16	Jens Johansen, Kvaløyvåg, 9100 Kvaløysletta
1261 å	Fisk	5.3	1.8	—	—	P 78	Johns	78	25	Justin Edvardsen, 9105 Eidkjosen
1262 å	Mercury	5.0	1.5	—	—	T 60	Mercur	81	20	M.Lorentsen, 9105 Eidkjosen
1264 å	Lonen	5.3	2.0	—	—	P 80	Evinr	80	35	Jens Kristoffersen, 9120 Vengsøy
1265 å	Rya	5.0	1.8	—	—	T 50	Evinr	67	6	Kåre Lindrupsen, 9056 Mortenhals
1266 å	Øyargutt	4.8	1.8	—	—	P 71	Yamaha	80	25	Eimund J.Engenes, Bakkejord, 9112 Straumbukta
1267 å	Mary-An	5.9	1.9	—	—	T 55	Honda	81	10	Daniel Vollstad, 9056 Mortenhals
1273 å	Alka	5.1	1.8	—	—	T 79	Volvo	83	10	Håkon Hansen Nøstvold, 9118 Brensholmen
1278 å	Snøgg	5.6	1.8	—	—	T 89	Mercur	72	9	Olav Karlsen, 9026 Oldervik
1283 å	Rolf	4.8	1.8	—	—	T 61	Johns	78	4	R.Albertsen, Grøtnesdalen, 9150 Stakkvik
1284 å	Tulla	* 5.6	1.8	—	—	P 79	Evinr	78	25	Ragnvald Robertsen, 9125 Tromvik
1285 å	Bob	6.7	2.0	—	—	P 71	Volvo	71	105	Vilmar Lorentsen, 9105 Eidkjosen
1287 kr	Vake	* 7.2	2.3	—	—	P 81	Kaspi	81	25	Gudmund Hansen, 9120 Vengsøy
1288 å	Dåkka	4.5	1.8	—	—	T 67	Mercur	67	6	R.E.Pettersen, 9105 Eidkjosen
1290	Stein Bjørnar	* 9.4	3.0	—	—	P 82	Ford	82	85	Bjarne Holmbukt, 9032 Jøvik
1293 å	Ida	4.7	1.5	—	—	T 60	Honda	78	7	Hilmar Heimdal, 9120 Vengsøy
1294 å	Ben Reddik	4.6	1.6	—	—	P 74	Suzuki	75	16	R.A.J.Rydningen, Boks 40, 9100 Kvaløysletta
1295 å	Ølink	4.2	1.8	—	—	P 85	Evinr	85	15	Steinar Olsen, 9030 Sjørnsnes

T-T Tromsø

Farkostens nummer, type og navn	Meter			Tonn		Matr. år	Bygge- år	Merke	Motor		Eierens (den korresponderende reder) navn og postadresse
	Lengde	Bredde	Dybde	I	II				Byggeår	H.K.	
1300 å	Minerva	5.6	2.2	—	—	—	T 64	Mercur	76	7	Per Hanssen, Kaldfjord, 9105 Eidkjosen
1305 å	Spurven	4.3	1.7	—	—	—	P 86	Suzuki	83	5	Reidar Johansen, 9030 Sjørnes
1311	Havfløy	* 7.8	2.6	1.3	—	—	P 86	Sabb	77	68	Halvard Paulsen, Frafjordbotn, 9105 Eidkjosen
1314 å	Per	4.3	1.5	—	—	—	P 67	Honda	74	7	Per Østmann, Box 36, 9110 Sommarøy
1317 å	Torill	5.1	1.5	—	—	—	T 67	Carni	67	4	E.Nikolaisen, Ersfjordbotn, 9105 Eidkjosen
1320 å	Mila	5.6	2.2	—	—	—	T 40	Evinr	78	6	Max Klaudiussen, Ersfjordbotn, 9105 Eidkjosen
1321 å	Gunhild	5.0	1.5	—	—	—	T 50	Evinr	78	9	T.Gundersen, 9027 Ramfjordbotn
1324 å	Øra	4.7	1.8	—	—	—	P 78	Tohats	79	12	Bjarne Jørgensen, 9118 Brensholmen
1325 å	Gina	6.2	2.4	—	—	—	T 57	Sabb	67	8	A.N.Hansen, Stordalsstrand, 9030 Sjørnes
1328 kr	Julia	7.4	2.7	—	—	—	P 86	Yanmar	—	66	Aage Sedolfsen, Jonas Liesgt 24, 9000 Tromsø
1330 å	Tutta	5.6	1.5	—	—	—	T 68	Evinr	78	20	Eilif Pedersen, 9105 Eidkjosen
1337 å	Marit	4.3	1.5	—	—	—	T 65	Penta	76	7	Sverre Haugland, Futrikelv, 9100 Kvaløysletta
1339 å	Eva	5.0	1.8	—	—	—	T 72	Johns	73	5	Jan Kåre Hansen, 9027 Ramfjordbotn
1342 å	Gunn	4.7	1.5	—	—	—	T 65	Johns	68	6	Ivan Johansen, 9120 Vengsøy
1343 å	Kim	5.0	1.8	—	—	—	P 76	Evinr	78	25	Olav Johansen mfl, 9125 Tromvik
1349	Tromstind	6.7	2.2	—	—	—	T 64	Sabb	64	5	Kjell Paulsen, 9027 Ramfjordbotn
1350 å	Forstad	5.0	1.8	—	—	—	T 65	Chrysl	68	9	Kristian Hansen, 9105 Eidkjosen
1351 å	Spurven	5.1	1.5	—	—	—	T 68	Mercur	68	6	Johannes Kristiansen, 9127 Rekvik
1353 å	Lykken	4.7	1.2	—	—	—	T 71	Tomos	70	6	Johannes Edvardsen, 9105 Eidkjosen
1355 å	Jon Steve	4.8	1.8	—	—	—	P 80	Honda	83	10	Johan Ballovarre, B.A.Løvoldsv 121, 9022 Krokeldalen
1356 å	To To	4.7	2.2	—	—	—	T 67	Evinr	68	15	N.Robertsen, Planetvn.12a, 9020 Tromsdalen
1360 å	Spurven	4.7	1.8	—	—	—	T 67	Cresc	67	18	Birger Pedersen, 9127 Rekvik
1378 å	Teddy	4.5	1.4	—	—	—	T 80	Suzuki	86	4	Solveig Nilsen, Soltun, 9056 Mortenhals
1379 å	Spurven	4.7	1.8	—	—	—	T 60	Evinr	77	12	Terje Brendeløkken, 9100 Kvaløysletta
1393	Prinsen	* 6.2	2.5	—	—	—	P 81	Sabb	81	52	T.Lockertsen mfl, Th.Øiensgt.1, 9000 Tromsø
1395 å	Knoll	4.3	1.8	—	—	—	P 78	Johns	78	6	Ragnar Isaksen, 9032 Jøvik
1397 å	May-Eli	4.0	1.8	—	—	—	T 68	Evinr	68	18	Peder A.Magnussen, 9105 Eidkjosen
1399 kr	Laksen	* 8.0	2.9	—	5	—	T 62	Nogva	62	10	Torgeir Jakobsen, Sjetun, 9105 Eidkjosen
1401 å	Ståle	5.3	1.5	—	—	—	P 70	Johns	70	20	Asbjørn Martinsen, 9125 Tromvik
1406	Sjøglimt	* 8.1	2.1	.7	—	—	T 60	Sabb	65	30	Steinar Olsen, 9030 Sjørnes
1407 kr	Ludo	7.5	2.6	—	—	—	T 80	Sabb	80	22	Leif Hansen, Kaldfjord, 9105 Eidkjosen
1408 å	Elcon	5.6	1.8	—	—	—	P 81	Mercur	85	20	Gudmund Kristiansen, 9128 Tussøy
1411 å	Nyvon	5.7	2.0	—	—	—	T 84	Johns	84	35	Sverre Jensen, 9030 Sjørnes
1412 å	Tor	9.1	2.7	—	—	—	T 57	Marna	57	24	Hermann Hansen, Kaldfjord, 9105 Eidkjosen
1413 å	Ronny	* 5.3	1.5	—	—	—	P 77	Yamaha	77	70	R.Robertsen, Utsikten 73, 9000 Tromsø
1414 å	Linda	5.6	1.8	—	—	—	P 80	Evinr	77	35	Svein Olufsen, 9125 Tromvik
1415 å	Johan	4.7	1.5	—	—	—	T 30	Mercur	78	4	K.Andreassen, Ersfjordbotn, 9105 Eidkjosen
1416 å	Tonny	5.4	2.0	—	—	—	P 80	Evinr	80	25	Bjarne Myrvang, 9125 Tromvik
1418 å	Hilde-Linda	4.7	1.2	—	—	—	T 65	Evinr	65	6	Arthur Berntsen, 9125 Tromvik
1419 å	Mea	4.9	1.7	—	—	—	T 63	Johns	72	6	Kåre Kristoffersen, 9118 Brensholmen
1420 å	Siv-Hege	5.4	2.0	—	—	—	P 80	Evinr	80	35	Svenn Are Olaisen, 9125 Tromvik
1421 å	Trond Håvard	4.4	1.7	—	—	—	P 86	Suzuki	86	15	Helmer Nilsen, Olderbakken, 9032 Jøvik
1425 å	Fiskøybuen	4.3	1.5	—	—	—	P 80	Johns	80	7	Viktor Hansen, 9105 Eidkjosen
1426 å	Siv	4.2	1.6	—	—	—	P 74	Mercur	78	7	Kåre Torsteinsen, 9140 Rebbenes
1429 å	Anne-Grethe	* 7.3	2.1	—	—	—	T 66	Sabb	66	16	Kristian Johansen, 9100 Kvaløysletta
1430 å	Jon Børge	4.8	2.2	—	—	—	P 78	Evinr	80	10	A.Andreassen, Idrettsvn.44, 9000 Tromsø
1431 å	Steggen	6.2	2.4	—	—	—	P 80	Sabb	80	18	Meier Borch, 9032 Jøvik
1432 å	Madseng	5.3	1.8	—	—	—	P 80	Johns	80	25	E.Jensen, Stakkevollvn.286, 9000 Tromsø
1436 å	Siv-Heidi	4.3	1.2	—	—	—	T 72	Evinr	80	7	Jens Henriksen, 9042 Laksvatn
1437 å	Kent-Robin	5.1	1.8	—	—	—	P 78	Evinr	81	25	T.Nilsen, Vågnes, 9022 Krokeldalen
1440 å	May-Kjersti	5.4	1.5	—	—	—	T 80	Suzuki	80	5	Einar Ingebrigtsen, 9112 Straumbukta
1442 å	Per	5.0	1.5	—	—	—	T 70	Mercur	79	4	Oddbjørn Mortensen, 9030 Sjørnes
1443 kr	Ørnholm	* 8.2	2.6	1.0	—	—	T 55	Sabb	72	30	K.Kristiansen, Ø.Markv.18, 9000 Tromsø
1446 å	Per	4.3	1.8	—	—	—	P 74	Honda	74	7	Kristian Isaksen, 9032 Jøvik
1449 å	Kvikk	4.2	1.5	—	—	—	P 75	Mercur	81	9	Halldan Nilsen, 9027 Ramfjordbotn
1450 å	Isabell	5.4	2.1	—	—	—	P 80	Mercur	80	20	Roy Pedersen, 9022 Krokeldalen
1451 å	Markus	4.7	1.1	—	—	—	P 80	Marin	82	9	P.Kjærøvik, Ishavsvn.1, 9000 Tromsø
1452 å	Falken	4.8	1.6	—	—	—	T 50	Yamaha	77	8	Magne Johansen, 9105 Eidkjosen
1453	Vera	* 7.0	2.6	—	—	—	P 75	Volvo	75	36	O.Tjosaas, Dramsvn.149, 9000 Tromsø
1454 å	Honda	5.0	1.8	—	—	—	P 81	Evinr	80	20	Finn Gabrielsen, 9120 Vengsøy
1455 å	Rask	6.3	2.0	—	—	—	A 81	Yanmar	80	7	Magnar J.Eriksen, 9026 Oldervik
1457 å	Smålaks	5.0	1.4	—	—	—	P 77	Mercur	77	20	Sigmund Sørensen mfl, 9122 Kårvik

Farkostens nummer, type og navn	Meter			Tonn		Matr. år	Bygge-		Motor		Eierens (den korresponderende reder) navn og postadresse	
	Lengde	Bredde	Dybde	I	II		år	Merke	Byggeår	H.K.		
1459 å	Øystein	5.3	1.5	—	—	P	80	Evinr	78	15	Torleif Hansen, 9120 Vengsøy	
1460 kr	Snorre	10.3	3.4	—	—	T	34	BMC	68	95	J.Tøllefsen, Grimsbyv.64, 9000 Tromsø	
1461 å	Gro	5.0	1.8	—	—	T	50	Evinr	76	6	Julius Antonsen, 9130 Hansnes	
1462 å	Svalen	5.3	1.9	—	—	P	81	Johns	81	15	Leiv Lockertsen, 9150 Stakkvik	
1464 å	Kjellhans	6.3	1.8	—	—	T	78	Wiscon	75	9	Karl J.Øvre, 9112 Straumbukta	
1465 å	Linda Irene	5.3	1.8	—	—	P	79	Mercur	78	7	Edmund Hansen, 9105 Eidkjosen	
1466 å	Åshild	5.1	1.9	—	—	P	80	Evinr	82	25	Morten I.Mortensen, 9022 Krokeldvalen	
1468 å	Bris	* 6.7	2.3	—	—	P	81	Sabb	81	22	Harry Petter Hansen, 9105 Eidkjosen	
1470	Vangsgutt	* 8.6	2.7	—	7	—	P	72	Ford	76	108	Håkon Lauritsen, 9022 Krokeldvalen
1472 å	Gulla	6.4	2.3	—	—	T	59	Sabb	59	10	Olav Nilsen, 9042 Laksvatn	
1474 å	Indrevoll	4.2	1.7	—	—	P	80	Mercur	80	10	Hilmar Indrevoll, 9030 Sjørnes	
1476 å	Kolseth Sen.	4.8	1.1	—	—	P	78	Yamaha	78	15	Johnny Læseth, 9110 Sommarøy	
1479 å	Rune	5.3	1.8	—	—	P	81	Johns	81	20	Helge Johansen, 9110 Sommarøy	
1480 å	Bjørn	5.0	1.5	—	—	P	76	Mercur	81	25	Bjarn Tøllefsen, 9118 Brensholmen	
1482 å	Lombe	4.8	1.5	—	—	P	80	Mercur	60	4	Sverre Olsen, 9030 Sjørnes	
1485 å	Haunes	5.3	1.9	—	—	P	78	Yamaha	79	20	Kurt Ludvigsen, 9110 Sommarøy	
1486	Kanutten	8.1	2.7	—	—	P	81	Perkin	81	49	K.M.Pettersen, Boks 144, 9100 Kvaløysletta	
1487 å	Vibeke	4.2	1.5	—	—	P	81	Yamaha	81	9	Arvid Hansen, 9020 Tromsdalen	
1488 å	Norona	5.6	1.8	—	—	P	81	Yamaha	81	15	Sigurd Yttergård, 9105 Eidkjosen	
1489 å	Yahama	5.4	2.1	—	—	P	80	Evinr	77	15	Arvid Andreassen, 9145 Skarsfjord	
1490 å	Glatt Ål	5.3	1.8	—	—	P	78	Honda	81	10	Per Norum, 9110 Sommarøy	
1491 å	Sjørmen	4.5	1.6	—	—	P	78	Evinr	77	20	Arvid Magne Andreassen, 9105 Eidkjosen	
1493 å	Johnny	4.3	1.8	—	—	T	78	Mercur	81	7	Emil Petter Pettersen, 9030 Sjørnes	
1496 k	Barheim	* 12.0	3.3	—	8	—	T	46	BK	59	30	Edmund Nilsen, Kaldfjord, 9105 Eidkjosen
1497 å	Hero	5.3	1.5	—	—	P	81	Yamaha	79	28	Ole Lind, 9120 Vengsøy	
1498 å	Vipen	5.4	2.1	—	—	P	81	Evinr	79	25	Jens Johansen, 9125 Tromvik	
1500 å	Lita	5.6	1.8	—	—	T	65	Wiscon	73	5	Ola Henriksen, 9027 Ramfjordbotn	
1502 å	Trine-Vibeke	5.3	2.0	—	—	P	81	Evinr	80	35	W.R.Jensen, Dramsvn.142, 9000 Tromsø	
1503 å	Åmøy	5.3	1.7	—	—	P	79	Evinr	79	25	Ivar Hansen, 9120 Vengsøy	
1506 å	Terna	5.1	2.0	—	—	P	81	Evinr	78	25	Kristian Kristiansen, 9127 Revvik	
1508 å	Monny	5.0	2.0	—	—	T	76	Briggs	74	9	Henry Jensen, 9022 Krokeldvalen	
1509 å	Truls	5.3	2.0	—	—	T	72	Mercur	74	10	Osmund Larsen, 9118 Brensholmen	
1510 å	Løven	5.0	1.5	—	—	T	56	Sabb	53	5	Roald Knudtsen, 9042 Laksvatn	
1517 å	Jon-Einar	5.3	1.8	—	—	P	81	Chrysl	77	15	Jan Engen, 9110 Sommarøy	
1519 å	Bob	4.3	1.5	—	—	P	74	Evinr	74	5	O.Grødal, Stakkevolln.138, 9000 Tromsø	
1520 kr	Faksen	7.8	2.5	—	—	P	77	Datsun	81	46	E.Halsnes mfl, Bakkejord, 9112 Straumbukta	
1522	Fjordfisk	* 7.3	2.6	—	—	P	81	Sabb	81	30	Kjell Albrigtsen, 9105 Eidkjosen	
1524 å	Vibeke	5.3	1.9	—	—	P	81	Evinr	81	35	Øystein Hansen, 9120 Vengsøy	
1526	Ulven	* 7.2	2.5	—	—	T	62	Sabb	62	6	Walter K.Iversen, Stærvn.40, 9014 Håpet	
1529 å	Snøgg	5.1	1.7	—	—	T	74	Mercur	78	7	Erling Enoksen, Finnkroken, 9100 Kvaløysletta	
1530 å	Trulte	* 6.9	2.2	—	—	P	78	Sabb	78	18	Hedly Andreassen, 9105 Eidkjosen	
1531 å	Gerd	5.0	2.2	—	—	P	81	Mercur	81	18	Trygve S.Theodorsen, 9105 Eidkjosen	
1533 å	Svaleng	4.7	1.5	—	—	T	81	Evinr	77	6	Håkon Johansen, 9030 Sjørnes	
1534	Hersøy	7.9	2.4	—	—	P	81	Perkin	75	35	Asbjørn Antonsen, 9103 Skulsfjord	
1535	Terna	* 7.9	2.6	—	—	P	79	Sabb	80	30	Terje Hansen, Vegavn.24, 9000 Tromsø	
1536 å	May	6.9	1.8	—	—	T	67	Sabb	68	10	Roald A.Hansen, 9105 Eidkjosen	
1537 å	Karin	5.0	1.8	—	—	T	66	Evinr	68	5	Terje Myreng, Grøtnesdalen, 9150 Stakkvik	
1543 å	Kent	4.0	1.2	—	—	T	65	Evinr	81	6	Roald Nyborg, Tønsnes, 9022 Krokeldvalen	

T-TK Torsken — tilsynsmann: Fisk.Rettederen | Torsken, Boks 85, 9380 Gryllefjord

1 å	Trond	5.3	1.8	—	—	P	70	Johns	70	9	Charles Germain, 9380 Gryllefjord	
2 å	Nisa	5.6	1.5	—	—	T	66	Evinr	66	6	Wilhelm Wilhelmson, 9380 Gryllefjord	
3 å	Line	4.9	1.8	—	—	P	78	Suzuki	76	9	Per-Wiggo Nygård, 9395 Kaldfarnes	
4 å	Ternen	5.0	1.7	—	—	T	63	Cresc	65	4	Alfr.Nordheim mfl, 9395 Kaldfarnes	
5 kr	Morten	7.8	2.8	—	—	T	67	Sabb	75	30	Marvin Hansen, Sifjord, 9395 Kaldfarnes	
6	Sifjord	* 10.5	3.4	—	11	—	P	75	MWM	75	102	Johan Jensen, 9395 Kaldfarnes
7 kr	Stig Magne	* 28.9	7.1	—	167	—	S	74	Wichm	74	625	Eiof Stram mfl, 9381 Torsken
8 kr	Liljan	* 7.7	2.5	—	6	—	P	78	Isuzu	85	51	Leon Eilertsen, 9381 Torsken
10 å	Jan	6.1	2.2	—	—	T	71	Sabb	71	10	Otto Flaten, 9380 Gryllefjord	
11	Karl Vilmar	* 14.9	5.2	1.0	24	—	A	86	Scania	86	343	Vidar Pettersen mfl, Grunnfarnes, 9395 Kaldfarnes

T-TK Torsken

Farkostens nummer, type og navn	Meter			Tonn		Matr. år	Bygge- år	Motor		Eierens (den korresponderende redler) navn og postadresse
	Lengde	Bredde	Dybde	I	II			Merk	Byggeår	
12 kr Finnes	* 9.4	3.1	—	—	—	P 82	Sole	82	102	Willy Hansen, 9395 Kaldfarnes
13 å Steinar	5.3	1.5	—	—	—	T 55	Sleipn	55	5	Torgeir Knutsen, 9380 Gryllefjord
14 å Trygg	5.6	1.8	—	—	—	T 51	Sleipn	50	3	Evald Andreassen, 9395 Kaldfarnes
16 Redfisk	* 18.0	5.5	2.7	77	—	S 85	Caterp	84	408	Steinar Andreassen mfl, 9395 Kaldfarnes
17 å Eva	5.2	2.4	—	—	—	P 82	Yamaha	78	15	Gustav Torbergsen, 9380 Gryllefjord
18 å Bonkan	5.3	1.8	—	—	—	P 76	Yamaha	76	28	Einar K.Bertelsen, 9395 Kaldfarnes
19 kr Kjell Inge	* 9.4	3.0	—	7	—	P 74	MWM	76	68	Ingvald Jensen, Sifjord, 9395 Kaldfarnes
20 Sjønes	* 9.9	2.9	1.1	—	—	P 74	MWM	74	100	Jens Larsen, Sifjord, 9395 Kaldfarnes
21 å Bjørn-Ronny	5.2	1.9	—	—	—	P 75	Yamaha	75	25	Idar Jensen, 9380 Gryllefjord
22 å Merete	7.5	2.7	—	—	—	T 75	Sabb	75	22	Ingolf Larsen, Sifjord, 9395 Kaldfarnes
25 k Jan-Gunnar	* 10.4	3.5	—	8	—	T 59	Merc	78	125	Gustav Torbergsen, 9380 Gryllefjord
26 kr Senjaland	* 9.9	2.9	.7	—	—	P 84	Perkin	84	72	Oddbjørn Frantzen mfl, 9395 Kaldfarnes
27 å Tommy	4.3	1.5	—	—	—	P 80	Johns	80	6	Arvid Jensen, 9395 Kaldfarnes
28 kr Juvell	* 7.6	2.7	—	4	—	T 69	Sabb	67	16	Ansgar Kristiansen, 9380 Gryllefjord
29 å Gerda	5.1	1.7	—	—	—	T —	Mercur	68	6	Harry Nygård, 9395 Kaldfarnes
30 å Britt	5.2	1.7	—	—	—	T 79	Yamaha	81	8	Emil Karlsen, 9380 Gryllefjord
31 å Helene	4.8	1.6	—	—	—	P 84	Johns	84	10	Kåre Nilsen, Grunnfarnes, 9395 Kaldfarnes
32 kr Kalle	7.0	2.3	—	—	—	P 76	Sabb	76	30	Arne Hansen, Sifjord, 9380 Gryllefjord
33 å Kurt-Ove	4.9	1.7	—	—	—	P 83	Johns	83	6	Johan Jensen, Sifjord, 9395 Kaldfarnes
34 å Lisa	4.7	1.6	—	—	—	P 77	Suzuki	—	7	Hans Hansen, Sifjord, 9395 Kaldfarnes
37 å Flora	5.4	1.7	—	—	—	P 77	Johns	77	25	Edgar Karlsen, 9380 Gryllefjord
38 Veimannsfjord	* 12.2	3.9	—	14	—	T 85	Scania	84	131	Per-Wiggo Nygård mfl, 9395 Kaldfarnes
39 Stine-Maria	* 10.0	2.9	1.2	8	—	P 80	Sabb	79	100	Svein Skarstein mfl, Sifjord, 9395 Kaldfarnes
40 å Månes	7.1	2.3	—	—	—	T 67	Sabb	67	16	Rasmus Olsen, 9380 Gryllefjord
41 å Einar	5.6	1.5	—	—	—	P 73	Tomos	73	4	Leif Nilsen, Sifjord, 9395 Kaldfarnes
43 å Kirsti	5.5	1.6	—	—	—	P 85	Johns	85	10	Marvid Andreassen, Sifjord, 9395 Kaldfarnes
44 å Tomos	5.0	1.5	—	—	—	P 70	Tomos	70	4	Jan Nilsen, Sifjord, 9395 Kaldfarnes
45 å Laban	6.4	2.9	—	—	—	P 80	Sabb	80	18	Henrik Mikalsen, 9380 Gryllefjord
46 å Elvegris	4.3	1.4	—	—	—	P 74	Johns	74	6	Svein Jensen, Sifjord, 9395 Kaldfarnes
47 k Tranøybuen	* 12.2	3.9	—	13	—	T 38	Scania	74	128	Jan Kyre Henriksen mfl, Sifjord, 9395 Kaldfarnes
49 å Kjell Helge	5.0	1.8	—	—	—	P 79	Yamaha	74	8	Klaus Klausen, 9380 Gryllefjord
50 å Glenn	5.3	1.7	—	—	—	P 76	Mercur	76	9	Karl Ansen, Sifjord, 9395 Kaldfarnes
51 å Fart	5.1	1.4	—	—	—	T 69	Mercur	69	4	Ole Pettersen, 9395 Kaldfarnes
52 kr Fred Yngve	* 15.2	4.6	—	24	—	T 75	Caterp	75	245	Idar Jensen mfl, 9380 Gryllefjord
53 å Siv-Mariann	6.1	1.9	—	—	—	P 86	Johns	85	25	Peter M.Fredriksen, 9295 Landfarnes
54 å Sonja	6.5	2.2	—	—	—	T 65	Sabb	65	8	Ole Benjaminsen, 9395 Kaldfarnes
55 å Per	7.5	2.5	—	—	—	T 35	Wichm	37	6	Einar Bertelsen, 9395 Kaldfarnes
56 å Roy	6.2	1.8	—	—	—	T 67	Sabb	76	10	Hjalmar Larsen, Sifjord, 9395 Kaldfarnes
57 kr Sol	* 8.5	2.7	—	—	—	T 73	Sabb	73	30	Bjarne Pettersen, Grunnfarnes, 9395 Kaldfarnes
58 kr Vikagutt	7.2	2.6	—	—	—	T 57	Fary	75	30	Johan Markussen, Sifjord, 9395 Kaldfarnes
59 å Tom	4.7	2.0	—	—	—	P 75	Johns	75	9	Oskar Strøm, 9381 Torsken
60 kr Torill	7.2	2.5	—	—	—	T 71	Sabb	71	10	Asbjørn Utvik, 9380 Gryllefjord
62 å Svein-Ole	* 5.9	2.0	—	—	—	T 65	Sabb	74	10	Wilsgård Fiskeoppdrett A/S, 9381 Torsken
63 kr Sissel	* 8.4	2.7	—	—	—	P 73	Sabb	78	30	Arne Mathiassen, Sifjord, 9395 Kaldfarnes
64 Solbuen	* 9.6	3.2	—	—	—	P 79	Marna	71	48	Leif Nilsen, Sifjord, 9395 Kaldfarnes
65 å Måken	5.3	1.5	—	—	—	T 71	Yamaha	71	5	Trygve Andreassen, 9395 Kaldfarnes
66 å Lykken	7.2	2.5	—	—	—	T 68	Sabb	73	10	Adolf Thommassen, 9395 Kaldfarnes
67 k Yvonn	6.6	2.5	.5	—	—	P 83	Nissan	83	22	Charles Germain, 9380 Gryllefjord
69 å Janne Rita	4.7	1.2	—	—	—	P 73	Yamaha	73	8	Petter Helmersen, 9381 Torsken
70 å Herdis	5.9	2.2	—	—	—	T 49	FM	49	4	Inge Eide, 9381 Torsken
71 å Ellen Hariet	4.7	1.5	—	—	—	T 55	Evinr	77	4	Jakob Hansen, 9395 Kaldfarnes
72 å Elvis	6.9	2.2	—	—	—	T 61	Sabb	52	5	Åge Jensen, Sifjord, 9395 Kaldfarnes
73 å Per Hugo	6.9	2.2	—	—	—	T 67	Sabb	66	8	P.E.Pettersen, 9395 Kaldfarnes
76 å Fred 2	4.7	1.7	—	—	—	P 78	Johns	78	6	Fridtjof Wilsgård, 9381 Torsken
80 å Anne-Lill	5.0	1.8	—	—	—	T 52	Mercur	72	4	Peder M.A.Pettersen, Grunnfarnes, 9395 Kaldfarnes
81 å Karina	5.5	1.8	—	—	—	P 85	Evinr	80	15	Wilhelm Størkersen, Sifjord, 9395 Kaldfarnes
82 å Ivan	4.2	1.5	—	—	—	P 74	Yamaha	74	5	Alfon Karlsen, Boks 110, 9380 Gryllefjord
83 å Per	5.1	1.9	—	—	—	P 75	Yamaha	76	20	Wilhelm A.Karlsen, 9380 Gryllefjord
84 å Solveig	4.5	1.5	—	—	—	T 65	Cresc	65	9	Karl Johan Mikalsen, 9381 Torsken
85 å Salberg	8.1	2.8	—	—	—	T 66	Sabb	66	16	Peder J.Aarberg, 9393 Flakkstadvåg
86 kr Norsund	* 10.6	3.4	—	9	—	T 74	Perkin	74	96	Ivar Johansen, 9381 Torsken
88 å Plastrigger	5.3	1.5	—	—	—	P 68	Yamaha	69	8	Karl A.Hanssen, 9381 Torsken

Farkostens nummer, type og navn	Meter			Tonn		Matr.	Bygge- år	Motor		Eierens (den korresponderende reder) navn og postadresse
	Lengde	Bredde	Dybde	I	II			Merke	Byggeår	
89 å	Belly	5.4	1.7	—	—	P	81	Yamaha	81	25 Birger Rane, 9380 Gryllefjord
90 kr	Havstål	* 29.9	6.5	—	185	—	S	64 Wichm	69	400 Barentz Sea Products A/S, (K.H.Utvik, 9380 Gryllefjord
91 å	Ivan	5.3	1.4	—	—	—	P	71 Johns	72	9 Henrik Mikalsen, 9380 Gryllefjord
92 å	Måken	6.7	2.1	—	—	—	T	67 Sabb	75	10 Eiof Strøm, 9381 Torsken
93 å	Geir-Ove	5.9	1.7	—	—	—	T	69 Sabb	69	8 Harry Nygård, 9395 Kaldfarnes
94 å	Anita	7.2	2.5	—	—	—	T	71 Sabb	73	22 Harry Nygård, 9395 Kaldfarnes
96 å	Rex	4.7	1.8	—	—	—	P	77 Yamaha	77	8 Geir B. Hansen, Sifjord, 9395 Kaldfarnes
97 å	Hans-Martin	5.6	1.7	—	—	—	T	60 Yamaha	76	8 Ingebrigt Ingebrigtsen, Grunnfarnes, 9395 Kaldfarnes
98	Karin	* 9.5	3.1	—	7	—	P	75 MWM	75	102 Evald Andreassen mfl, 9395 Kaldfarnes
99 å	Minni	4.8	1.5	—	—	—	P	82 MAK	78	10 Karl Pettersen, 9381 Torsken
100 å	Fredd-Jarle	8.1	2.5	—	—	—	T	77 Sabb	77	22 Fridtjof Wilsgård, 9381 Torsken
102 å	Marit	5.4	1.6	—	—	—	T	62 Yamaha	82	9 Roar Jensen, 9380 Gryllefjord
104 å	Sild	5.3	1.5	—	—	—	T	62 Johns	72	9 Asbjørn Storås, 9380 Gryllefjord
105 kr	Bror	6.9	2.7	—	—	—	T	62 Sabb	79	22 Arnold Sørensen, 9380 Gryllefjord
106 k	Sonja	6.5	2.4	—	—	—	T	67 Sabb	69	16 Hartlöv Ingebrigtsen, 9393 Flakkstadvåg
107 å	Delfin	5.4	1.8	—	—	—	P	73 Evinr	69	10 Johan Jenssen, 9381 Torsken
108 å	May	4.8	1.8	—	—	—	P	79 Suzuki	79	9 Ivan Pettersen, 9395 Kaldfarnes
109 å	Knut Einar	5.3	1.5	—	—	—	P	76 Yamaha	76	20 Knut Jensen, 9380 Gryllefjord
110 å	Ivar	6.4	2.2	—	—	—	T	55 Sabb	83	10 Wilhelm Wilhelmssen, 9380 Gryllefjord
111 å	Trine-Vibe	5.3	1.8	—	—	—	P	73 Mercur	73	7 Henry Benjaminsen, Grunnfarnes, 9395 Kaldfarnes
112 kr	Nordgrunn	* 7.7	2.6	1.1	—	—	P	84 Sabb	74	30 Alfons Erlandsen, Grunnfarnes, 9395 Kaldfarnes
113 å	Senjafisk	5.3	1.9	—	—	—	P	81 Marin	81	25 Bernt Bertelsen, 9395 Kaldfarnes
114 å	Raymon	5.3	1.9	—	—	—	P	77 Johns	77	25 Ludvik Karlsen, 9380 Gryllefjord
115	Klakken	6.1	2.5	—	—	—	P	87 Yamaha	87	90 Arne Andreassen, 9395 Kaldfarnes
116 å	Buster	5.6	1.8	—	—	—	T	69 Yamaha	72	9 Ottar Jakobsen, 9380 Gryllefjord
117 å	Arnt-Ove	5.4	2.1	—	—	—	P	87 Yamaha	84	20 Alfred Benjaminsen, Grunnfarnes, 9395 Kaldfarnes
118 kr	Luten	7.2	2.7	—	—	—	T	65 Sabb	70	16 Bjarne Olsen, 9393 Flakkstadvåg
119 å	Snekka	4.3	1.5	—	—	—	P	72 Yamaha	77	8 Schjeldrup Johansen, 9380 Gryllefjord
120 å	Kjell	7.5	1.8	—	—	—	P	72 Mercur	72	7 Hilmar Hansen, 9395 Kaldfarnes
121 å	Nina	5.4	2.1	—	—	—	P	84 Suzuki	86	40 Albert Smits, 9381 Torsken
122 å	Lyn	5.9	2.3	—	—	—	T	39 Sleipn	54	7 Oskar Flakstad, 9393 Flakkstadvåg
123 å	Floid	5.0	1.8	—	—	—	P	85 Mercur	85	10 Osvald Karlsen, 9381 Torsken
124 å	Oddrun	5.0	1.8	—	—	—	P	77 Mercur	—	10 Ingvald Jensen, Sifjord, 9395 Kaldfarnes
125 å	Jan Gunnar	5.0	1.5	—	—	—	P	77 Yamaha	75	9 J.G.Johansen, Boks 58, 9380 Gryllefjord
126 å	King	6.2	2.2	—	—	—	T	69 Sabb	64	8 Marvid Andreassen, Sifjord, 9395 Kaldfarnes
128 å	Linda	4.0	1.7	—	—	—	P	74 Yamaha	75	8 Ragnar Fredriksen, 9380 Gryllefjord
129 å	Mossa	4.7	1.8	—	—	—	T	50 Johns	81	7 Tormod Wilsgård, 9381 Torsken
130	Viken	* 8.8	2.6	—	6	—	P	72 MWM	75	68 Kristian Thesen, 9381 Torsken
131 kr	Sjøbjørn	* 8.1	2.5	—	4	—	T	76 Sabb	76	22 Johan Markussen, 9395 Kaldfarnes
132 k	Ula	* 14.3	4.0	—	16	—	T	41 Scania	72	153 Torfinn Eide, 9381 Torsken
134 å	Ronny	4.4	1.5	—	—	—	P	84 Johns	84	6 Torfinn Eide, 9381 Torsken
135 kr	Angvaldson	* 11.7	3.6	—	10	—	T	45 Merc	73	140 Nils Johan Andreassen, 9395 Kaldfarnes
136 å	Senjaland Jr.	7.2	2.2	—	—	—	P	68 Volvo	72	72 Andreas Frantzen, 9395 Kaldfarnes
137 å	Tommy	7.2	2.5	—	—	—	T	77 Sabb	77	22 Osvald Markussen, 9380 Gryllefjord
139 å	Oddbjørn	6.1	1.5	—	—	—	P	73 Mercur	78	20 Oddbj.Frantzen, Sifjord, 9395 Kaldfarnes
141 å	Benoni	7.6	2.5	—	—	—	T	64 Sabb	64	16 Arvid Bertheussen, 9381 Torsken
142 kr	Ringen	* 9.0	3.2	—	5	—	T	75 Ford	75	72 Bjørn S. Pedersen, 9393 Flakkstadvåg
143 kr	Bjarne	* 8.8	2.9	—	6	—	T	78 Sabb	78	30 Evald Andreassen, 9395 Kaldfarnes
144 kr	Geir Roger	* 15.7	4.6	—	24	—	T	79 GM	78	246 Gunnar Mikalsen, 9380 Gryllefjord
145 kr	Langøysund	* 10.0	3.2	—	10	—	T	77 MWM	87	100 Kåre Nilsen Grunnfarnes, 9395 Kaldfarnes
146 å	Speed	5.9	2.0	—	—	—	T	59 Sabb	59	8 Jermund Aarberg, 9393 Flakkstadvåg
147 å	Tore	6.2	2.5	—	—	—	T	55 Sleipn	55	5 Ivar Arnesen, 9395 Kaldfarnes
148 kr	Nystart	* 11.2	3.6	—	14	—	T	44 Scania	76	115 Geir E.Wilsgård, 9381 Torsken
150 k	Jørn-Steinar	* 13.3	4.3	—	15	—	T	33 GM	82	185 Jan Gunnar Johansen mfl, 9380 Gryllefjord
151 å	Kari	6.9	1.8	—	—	—	T	47 Sabb	47	4 Arthur J.Jakobsen, 9395 Kaldfarnes
153 å	Per	6.9	2.5	—	—	—	T	73 Sabb	73	18 Johan Strøm, 9381 Torsken
154 å	Syren	5.0	1.8	—	—	—	P	69 Johns	74	20 Peder Årberg, 9393 Flakkstadvåg
155 å	Hårek	5.3	1.9	—	—	—	P	77 Yamaha	77	15 Albert Frantzen, Grunnfarnes, 9395 Kaldfarnes
157 å	Buster	7.0	2.4	—	—	—	T	62 Sabb	72	10 Gunvald J.Torbergsen, 9393 Flakkstadvåg
158 å	Magdalene	4.7	1.8	—	—	—	P	77 Johns	78	10 Arthur Erksen, Sifjord, 9395 Kaldfarnes
159 å	Spedd	5.6	2.2	—	—	—	P	79 Yamaha	79	25 Jermund Aarberg, 9393 Flakkstadvåg
162 å	Morten	5.0	1.9	—	—	—	P	78 Mercur	78	9 Jan-Tore Nygård, 9395 Kaldfarnes

T-TK Torsken

Farkostens nummer, type og navn	Meter			Tonn I II	Matr.	Bygge- år	Motor		Eierens (den korresponderende reder) navn og postadresse			
	Lengde	Bredde	Dybde				Merke	Byggeår		H.K.		
163 å	Bør	5.4	2.0	—	—	—	P	80	Yamaha	80	25	Kolbjørn Storås, 9380 Gryllefjord
164 å	Linda	5.4	2.1	—	—	—	P	79	Yamaha	86	40	Bjørn Steinar Pedersen, 9393 Flakkstadvåg
165 å	Bård	5.3	1.9	—	—	—	P	78	Yamaha	78	15	Gunnar Hansen, 9380 Gryllefjord
166 å	Koralen	4.7	1.7	—	—	—	P	77	Evinr	77	6	Marselius Markussen, 9381 Torsken
168 å	Sjøsprøyt	6.2	2.5	—	—	—	T	49	Sabb	59	4	Johan Jensen, 9381 Torsken
169 kr	Tommi Espen	* 8.6	3.3	—	—	—	T	82	Isuzu	85	70	Jens Andreassen, 9395 Kaldfarnes
171 å	Espen	* 8.4	2.7	—	—	—	T	75	Sabb	75	22	Einar Pettersen, Grunnfarnes, 9395 Kaldfarnes
172 å	Judith	5.3	1.8	—	—	—	P	78	Yamaha	78	28	Johan F.Fredriksen, 9380 Gryllefjord
173 å	Lena	4.9	1.5	—	—	—	P	84	Yamaha	78	20	Helge Ekrem, 9395 Kaldfarnes
174 å	Monika	5.3	2.0	—	—	—	P	77	Yamaha	77	20	Vidar M.Pettersen, Grunnfarnes, 9395 Kaldfarnes
175 å	Thor-Willy	4.7	1.7	—	—	—	P	79	Honda	79	7	Thor-Willy Hansen, 9395 Kaldfarnes
177 å	Jenta	5.3	1.9	—	—	—	P	82	Johns	82	20	Ole-Knutsen, Grunnfarnes, 9395 Kaldfarnes
178 å	Pål	* 6.9	2.5	—	—	—	T	81	Sabb	80	10	Ragnar Fredriksen, 9380 Gryllefjord
179 å	Apollo	4.1	1.7	—	—	—	A	86	Suzuki	86	25	Jarle Samuelsen, 9380 Gryllefjord
180 å	Marholmen	5.4	1.6	—	—	—	T	52	Marna	57	6	Oskar A.Hansen, 9395 Kaldfarnes
181 å	Skolpen	5.3	1.8	—	—	—	T	54	Tomos	—	5	Alfred Larsen, 9395 Kaldfarnes
182 å	Håvard	5.1	1.9	—	—	—	P	79	Mercur	79	20	Hjalmar Hansen, 9381 Torsken
184	Kent-Roger	7.1	2.4	—	—	—	P	75	Sabb	78	30	Halgeir Hansen, Boks 61, 9381 Torsken
185 å	Are	4.7	1.4	—	—	—	P	76	Yamaha	76	8	Arild Pedersen, 9380 Gryllefjord
186 å	Jonas	4.8	2.0	—	—	—	P	83	Suzuki	79	9	Johan Markussen, Sifjord, 9395 Kaldfarnes
187 å	Sommer	4.3	1.5	—	—	—	P	79	Yamaha	79	5	Olav Andreassen, 9395 Kaldfarnes
188	Hugo Inge	* 7.3	2.5	—	—	—	P	79	Yanmar	78	33	Ludvik Johansen, Grunnfarnes, 9395 Kaldfarnes
189	Sigbjørn	6.9	2.3	—	—	—	T	75	Sabb	75	18	Steen J.Jørgensen, Boks 15, 9395 Kaldfarnes
190 å	June	5.0	1.8	—	—	—	P	75	Suzuki	78	16	Odd Johansen, 9381 Torsken
192	Mai-Elin	* 7.3	2.7	—	—	—	P	60	Sabb	66	30	Karl Johan Mikalsen, 9381 Torsken
194 å	Roy	5.1	1.5	—	—	—	P	79	Yamaha	79	28	Roy Gunnar Hansen, 9380 Gryllefjord
197 å	Eilif Arne	4.8	1.7	—	—	—	P	81	Johns	81	9	Eilof Strøm, 9381 Torsken
198 kr	Torsken	7.3	2.4	—	—	—	T	67	Sabb	74	10	Idar Andreassen, Sifjord, 9395 Kaldfarnes
201 k	Sundskjær	* 11.5	3.7	—	11	—	T	37	Volvo	78	210	Jan Nilsen, Sifjord, 9395 Kaldfarnes
202 å	Lisa	5.0	1.7	—	—	—	P	80	Johns	75	20	Leif Hansen, 9395 Kaldfarnes
203 å	Bjarne	5.3	2.0	—	—	—	T	53	Sleipn	53	3	P.H.Pettersen, 9395 Kaldfarnes
205 å	Beate	4.7	1.7	—	—	—	P	79	Tohats	80	12	Geir Wilsgård, 9381 Torsken
206 kr	Alf Jonny	7.2	2.4	—	—	—	T	66	Sabb	78	22	Alf Fredriksen, 9380 Gryllefjord
207 å	Roger	5.3	2.1	—	—	—	P	79	Yamaha	79	28	Sigmund Fredriksen, 9380 Gryllefjord
208 kr	Vigdis	4.9	2.5	—	—	—	T	53	Sabb	78	10	Asbjørn Ingebrigtsen, 9393 Flakkstadvåg
209 å	Signal	6.9	1.9	—	—	—	P	80	Tohats	80	20	Kjell-Åge Pedersen, 9395 Kaldfarnes
210 å	Jeanette	5.0	1.5	—	—	—	T	60	Mercur	66	4	Adolf Thomassen, Grunnfarnes, 9395 Kaldfarnes
211 å	Siggen	4.3	1.5	—	—	—	P	67	Evinr	67	6	Sigvald Torbergsen, 9381 Torsken
212 å	Argus	5.9	1.9	—	—	—	T	62	Sabb	65	8	Arnold Sørensen, 9380 Gryllefjord
216 kr	Anita	* 9.7	3.3	—	—	—	A	81	Ford	81	120	Torgeir Olsen, 9380 Gryllefjord
220 å	Ståle	5.1	1.7	—	—	—	P	68	Johns	74	20	Gunnv.J.Torbergsen, 9393 Flakkstadvåg
221 å	Stella	5.2	1.6	—	—	—	T	50	Sleipn	60	2	Oddm.Jakobsen, 9393 Flakkstadvåg
222 å	Stig Olav	5.4	1.7	—	—	—	P	75	Suzuki	78	25	Halgeir Hansen, 9381 Torsken
224 kr	Pål-Roger	* 9.5	3.2	—	—	—	P	81	Perkin	81	109	Sigmund Fredriksen, 9380 Gryllefjord
226 å	Jon-Einar	5.4	2.0	—	—	—	P	68	MWM	75	75	Einar Kristiansen, 9380 Gryllefjord
227 å	Gro	5.9	1.7	—	—	—	P	73	Johns	79	20	Karl Johan Wilsgård, 9381 Torsken
229 å	Lena	5.6	1.8	—	—	—	T	40	Evinr	64	5	Kristian Nicolaisen, 9380 Gryllefjord
230 kr	Sissel	* 9.3	3.1	1.1	—	—	P	73	Sabb	73	100	Edgard Jensen, Sifjord, 9395 Kaldfarnes
231 å	Rolf	4.7	1.5	—	—	—	P	50	Mercur	72	4	Trygve Hansen, 9395 Kaldfarnes
232 k	Jakob Andreassen	* 13.1	4.2	—	—	—	T	36	Merc	70	180	Arvid Jensen mfl, 9395 Kaldfarnes
233 å	Tempo	7.0	2.0	—	—	—	T	56	Sleipn	70	8	Hans Kristiansen, Sifjord, 9395 Kaldfarnes
235 å	Per	4.9	1.7	—	—	—	P	77	Yamaha	77	15	Per Simonsen, 9380 Gryllefjord
236 å	Lill	4.3	1.6	—	—	—	P	78	Johns	78	6	Leon Eilertsen, 9381 Torsken
237 å	Broran	7.2	2.7	—	—	—	P	80	Sabb	80	22	Ole Pettersen, 9395 Kaldfarnes
238 å	Frode	* 7.8	2.4	—	—	—	T	80	Sabb	80	22	Veimannsfjorden Laks A/S, 9395 Kaldfarnes
239 å	Fredd	6.2	2.3	—	—	—	T	70	Marna	54	5	Filipp Linlækken, Sifjord, 9395 Kaldfarnes
240 å	Sverre	5.0	1.8	—	—	—	P	74	Yamaha	73	8	Sverre Andreassen, 9395 Kaldfarnes
241 å	Olav-Arne	5.4	2.1	—	—	—	P	81	Yamaha	81	28	Arne Struwe, 9380 Gryllefjord
242 å	Ny Bølgen	7.5	2.8	—	—	—	T	80	Sabb	79	30	Trygve Andreassen, 9395 Kaldfarnes
244 å	Malin	* 7.5	2.6	—	—	—	T	80	Sabb	80	22	Alfon Karlsen, 9380 Gryllefjord
245 å	Glimt	6.2	2.2	—	—	—	T	64	Sabb	65	10	Eyolf Jensen, Sifjord, 9395 Kaldfarnes
249 å	Håvard	7.2	2.5	—	—	—	P	75	Perkin	75	35	Hjalmar Hansen, 9381 Torsken

Farkostens nummer, type og navn	Meter			Tonn		Matr. Bygge- år	Motor		Eierens (den korresponderende reder) navn og postadresse
	Lengde	Bredde	Dybde	I	II		Merke	Byggeår	
250 å Ronny	4.8	1.8	—	—	—	P 80	Tohats	80	12 Magne Wilhelmssen, 9380 Gryllefjord
251 å Malin	5.4	2.1	—	—	—	P 81	Yamaha	81	25 Gustav Torbergesen, 9380 Gryllefjord
253 å Bakkken	5.0	1.8	—	—	—	P 79	Mercur	79	25 Svein Skarstein, 9395 Kaldfarnes
254 å Klakken	4.8	1.5	—	—	—	T 39	Evinr	48	6 Ivar Hansen, 9395 Kaldfarnes
256 å Tommy	5.3	1.9	—	—	—	P 86	Yamaha	78	4 Birger Andreassen, Grunnfarnes, 9395 Kaldfarnes
257 kr Joar	7.1	2.7	—	—	—	T 62	Volvo	72	36 Johannes Hansen, 9380 Gryllefjord
258 å Stryfynn	7.0	2.2	—	—	—	T 67	Sabb	66	8 Petter Fredriksen, 9395 Kaldfarnes
260 Sifjordværing	* 25.1	8.0	4.2	233	—	S 87	Mitsub	87	610 Arild Ludviksen, Sifjord, 9395 Kaldfarnes
261 å Svein	5.9	1.7	—	—	—	T 54	Marna	56	5 Meyer Aronsen, 9395 Kaldfarnes
262 å Eilif	4.3	1.8	—	—	—	P 81	Evinr	80	4 Knut Paulsen, Sifjord, 9395 Kaldfarnes
264 kr Anne Louise	* 8.2	2.7	—	—	—	T 56	Volvo	70	107 Niis Johan Andreassen, 9395 Kaldfarnes
267 å Sjøfisk	5.1	1.6	—	—	—	T 77	Mercur	77	10 Olav Gundersen, 9381 Torsken
268 å Trond	4.9	1.7	—	—	—	P 79	Yamaha	79	15 Trond Dalgård, 9380 Gryllefjord
270 å Audun	5.1	1.9	—	—	—	P 80	Yamaha	81	15 Johan Wilhelmssen, 9380 Gryllefjord
272 Karl Magnus	* 28.9	6.0	—	109	—	S 64	Caterp	82	500 Karl Magnus A/S, (M.Mikalsen), 9380 Gryllefjord
274 å Eirik	5.2	1.8	—	—	—	P 80	Yamaha	81	25 Eivind Fredriksen, 9380 Gryllefjord
275 k Havbryn	* 11.6	3.8	—	14	—	T 47	Isuzu	84	145 Hans Karl Hanssen mfl, 9381 Torsken
279 å Snadden	5.3	2.0	—	—	—	P 81	Yamaha	81	25 Benjamin Benjaminsen, 9380 Gryllefjord
280 Stig-Arild	* 9.7	3.3	—	—	—	P 83	Perkin	83	109 Arne Karlsen, 9380 Gryllefjord
281 å Gry	4.7	1.8	—	—	—	T 76	Evinr	77	9 Nils Johan Andreassen, 9395 Kaldfarnes
286 å Espen	4.5	1.7	—	—	—	P 75	Evinr	75	9 Atle Størkersen, 9395 Kaldfarnes
288 å Liv Åge	6.1	2.2	—	—	—	T 54	Sleipn	54	5 Erling Wilsgård, 9381 Torsken
290 kr Jan-Ivar	* 10.4	3.4	—	10	—	T 82	Perkin	82	150 Terje Eilertsen, 9380 Gryllefjord
291 kr Sunnøy	* 8.1	2.9	—	—	—	T 62	Sabb	62	6 Marvin Karlsen, 9380 Gryllefjord
295 å Maria	5.4	2.1	—	—	—	P 80	Yamaha	80	25 Bjørn Pettersen, 9381 Torsken
296 å Eivind	5.3	1.8	—	—	—	T 58	Evinr	62	5 Eivind Fredriksen, 9380 Gryllefjord
299 kr Rabben	* 8.3	3.0	1.3	—	—	T 81	MWM	81	51 Albert Smits, 9381 Torsken
300 kr Siv-Ellen	* 10.0	4.3	—	—	—	T 81	MWM	81	51 Peder Jensen mfl, 9395 Kaldfarnes
301 å Sula	* 7.5	2.6	—	—	—	T 82	Sabb	82	22 Edgar Karlsen, 9380 Gryllefjord
302 kr Fangst	* 8.2	2.9	—	5	—	T 62	Scania	68	70 Evald Ernsten, 9395 Kaldfarnes
303 kr Terningen	* 9.0	3.2	1.4	—	—	T 82	Isuzu	82	70 Knut Paulsen, 9395 Kaldfarnes
308 å Føyken	5.3	2.1	—	—	—	P 80	Yamaha	80	25 Bjarne Olsen, 9393 Flakkstadvåg
315 å Svein	5.1	1.5	—	—	—	T 63	Mercur	70	4 Anton Aarberg mfl, 9393 Flakkstadvåg
318 å Kråka	5.6	1.5	—	—	—	T 62	Taifun	65	3 Einar Bertelsen, 9395 Kaldfarnes

T-TN Tranøy — tilsynsmann: Fisk.Rettlederen I Tranøy, Boks 85, 9380 Gryllefjord

2 å Tony	5.1	1.9	—	—	—	P 86	Johns	86	20 Helge Jakobsen, Boks 12, 9390 Skrolsvik
3 kr Lanesbuen	* 12.6	4.3	—	17	—	T 65	Volda	64	30 Tomas Jørgensen, 9392 Stonglandseidet
6 kr Myrabøen	* 10.5	3.5	—	10	—	T 74	MWM	74	102 Roald Stokmo mfl, 9390 Skrolsvik
7 å Trond	* 7.8	2.5	—	4	—	T 77	Sabb	77	20 Roald Stokmo, 9390 Skrolsvik
8 å Snøgg	5.3	1.5	—	—	—	T 55	Evinr	62	3 Peder Jensen, 9376 Skatvik
9 å Spetta	4.3	1.6	—	—	—	P 70	Mercur	70	4 Simon Westberg, 9390 Skrolsvik
10 Selfjordbuen	* 18.0	6.0	3.1	79	—	A 86	Merc	86	390 Eldar Pettersen mfl, Rødsand, 9390 Skrolsvik
11 å Gry-Monja	5.3	1.9	—	—	—	P 76	Yamaha	76	15 Agnar Pedersen, 9390 Skrolsvik
12 å Øysund	* 7.7	2.6	—	—	—	T 81	Sabb	81	22 Lyder Nilssen, 9392 Stonglandseidet
14 å Gøril Anita	4.8	1.7	—	—	—	T 70	Johns	83	6 Åge Tobiassen, Finnelv, 9390 Skrolsvik
16 å Linda	5.4	2.2	—	—	—	P 80	Johns	80	20 Eldar Pettersen, 9390 Skrolsvik
17 å Linda Veronika	4.6	1.6	.7	—	—	T 64	Mercur	75	5 Odin Pedersen, Vonheim, 9375 Vangsvik
19 å Hella	4.9	1.5	—	—	—	T 64	Evinr	70	4 Hugo Lohre, 9392 Stonglandseidet
20 å Edna	7.8	2.5	—	—	—	T 67	Sabb	67	16 Ludvik Ludviksen, 9390 Skrolsvik
23 å Snadden	4.8	1.2	—	—	—	T 56	Johns	70	6 B.Isaksen, 9376 Skatvik
24 kr Tom-Are	10.0	3.0	—	—	—	P 79	Merc	63	51 Peder Jensen, 9376 Skatvik
25 å Tommy	4.7	1.7	—	—	—	P 80	Honda	80	10 Valter Pedersen, 9392 Stonglandseidet
26 å Linda	5.0	1.5	—	—	—	T 62	Cresc	62	3 Ingvar I.Viken, 9375 Vangsvik
28 å Rita	6.5	1.8	—	—	—	T 59	Sabb	59	8 Halfdan Bårstlett, 9375 Vangsvik
30 kr Sørboen	9.7	3.1	—	6	—	T 37	Ford	73	68 Ansgar Andreassen, 9390 Skrolsvik
32 kr Klakkebøen	7.0	2.0	—	—	—	P 83	Sabb	72	10 Gunnar Stokmo, 9390 Skrolsvik
33 å Alken	5.0	1.8	—	—	—	T 66	Evinr	63	4 Due Hansen, 9390 Skrolsvik
34 å Kjapp	4.7	1.6	—	—	—	P 70	Mercur	75	20 Haldor Danielsen, 9390 Skrolsvik
35 kr Jon Andreas	* 9.2	2.9	—	—	—	P 83	Isuzu	—	81 Asbjørn Kristensen, 9390 Skrolsvik

T-TN Tranøy

Farkostens nummer, type og navn	Meter			Tonn		Matr. år	Bygge- år	Motor Merke	Motor Byggeår	H.K.	Eierens (den korresponderende reder) navn og postadresse
	Lengde	Bredde	Dybde	I	II						
36 å	Laika	5.0	1.5	—	—	—	T 65	Taifun	65	3	Olai Jakobsen, 9390 Skrolsvik
37 å	Alken	5.0	1.5	—	—	—	T 54	Mercur	67	4	Olaf Hansen, 9390 Skrolsvik
38 å	Smart	7.2	2.5	—	—	—	T 64	Sabb	64	5	Kåre Olsen, 9392 Stonglandseidet
39 å	Lita	5.0	1.5	—	—	—	P 72	Johns	78	25	Jarle Hole, 9375 Vangsvik
40 å	Fjordfisk	5.3	1.7	—	—	—	P 78	Johns	78	9	Alf Ottesen, 9390 Skrolsvik
41 å	Trygg 1	5.3	2.0	—	—	—	P 77	Johns	77	15	Steinar Eidissen, 9392 Stonglandseidet
42 kr	Senjåpynt	* 14.1	4.6	—	24	—	T 60	Scania	82	230	E.Benjaminson mfl, 9390 Skrolsvik
43 å	Snøgg	5.0	1.5	—	—	—	T 65	Yamaha	77	8	Karsten Rochmann, 9392 Stonglandseidet
44 kr	Solsig	* 10.6	3.4	—	10	—	T 74	Caterp	85	150	Ragnar Eidissen mfl, 9392 Stonglandseidet
45 å	Fjordbris	5.1	1.5	—	—	—	T 75	Mercur	78	4	Bjarne Johan Solbæ, 9392 Stonglandseidet
46 kr	Terje	8.1	2.6	—	—	—	T 56	Sabb	56	6	Alf Eidissen, 9392 Stonglandseidet
48 å	Daffy	5.3	1.8	—	—	—	T 60	Sleipn	64	4	Georg Fosshheim, 9392 Stonglandseidet
49 å	Kentor	5.0	1.6	—	—	—	P 80	Evinr	80	9	Eldar Benjaminson, 9390 Skrolsvik
50 kr	Mats-Erik	* 22.5	6.0	—	82	—	T 79	Caterp	79	520	Senjafisk A/S, 9390 Skrolsvik
51 å	Terna	5.0	1.2	—	—	—	T 63	Evinr	65	5	Hilmar Hansen, 9390 Skrolsvik
52 å	Leiken	7.8	2.2	—	—	—	T 66	Sabb	49	5	Henrik Fredriksen, 9390 Skrolsvik
53	Edna	* 7.2	2.5	—	4	—	T 67	Sabb	67	16	Ingrid og Finn Karlson mfl, 9375 Vangsvik
54 å	Sandsjær	4.9	1.6	—	—	—	T 80	Yamaha	—	8	Sander Ottesen, 9392 Stonglandseidet
55 kr	Geir Arne	* 9.5	3.2	—	7	—	T 67	Caterp	70	80	Valter Pedersen, 9392 Stonglandseidet
56 kr	Eidsgrunn	7.2	2.4	—	—	—	T 73	Sabb	78	22	Erling Stangnes, 9392 Stonglandseidet
57 kr	Svennbøen	7.0	2.7	—	—	—	T 64	Sabb	81	22	Erling Tobiassen, Buvik, 9390 Skrolsvik
59 å	Tove	5.3	1.5	—	—	—	T 62	Taifun	66	3	Agnar Pedersen, 9390 Skrolsvik
60 å	Rapp	5.3	1.8	—	—	—	T 35	Taifun	60	2	Einar Storjord, 9375 Vangsvik
61 å	Anja	4.4	1.4	—	—	—	T 80	Mercur	—	7	Bernhof Adolfsen, Boks 77, 9375 Vangsvik
62 å	Jo	4.5	1.5	—	—	—	T 72	Evinr	—	6	Karl Ottesen, 9392 Stonglandseidet
64 å	Pjasken	5.6	1.8	—	—	—	T 39	Evinr	65	5	Johan Stangnes, 9392 Stonglandseidet
67 kr	Halvor 1	6.4	2.5	—	—	—	T 73	Sabb	73	10	Ingvald Johnsen, 9375 Vangsvik
68 å	King	5.4	2.1	—	—	—	P 81	Tohats	80	20	John Eliseussen, 9390 Skrolsvik
71 å	Brødr.Eilertsen	5.1	1.6	—	—	—	T —	Mercur	—	10	Nikolai Eilertsen mfl, 9390 Skrolsvik
72 å	Spissa	4.9	1.5	—	—	—	T 60	Yamaha	82	4	Kjell Nilssen, Frovåg, 9392 Stonglandseidet
73 å	Anne-Beate	5.0	1.7	—	—	—	P 77	Evinr	77	20	Jim Stokmo, 9390 Skrolsvik
74 å	Atle	4.3	1.4	—	—	—	T 64	Yamaha	78	3	Magnor Ottesen, 9390 Skrolsvik
75 å	John-Magne	5.9	1.9	—	—	—	P 80	Yamaha	81	25	Hermod Karlsen, 9392 Stonglandseidet
76 kr	Tor Eirik	* 8.4	2.8	—	—	—	P 81	Sabb	81	42	Torbjørn Svendsen, 9392 Stonglandseidet
79 kr	Per-Ivar	* 9.9	3.2	—	—	—	P 82	Merc	82	114	Eldar Pettersen, 9390 Skrolsvik
80 kr	Marnskjær	* 9.0	2.8	—	—	—	T 78	Marna	70	42	Einar Paulsen, 9390 Skrolsvik
82 å	Naustbuen	4.8	1.5	—	—	—	T 60	Taifun	60	2	Sigmund Solbæ, 9392 Stonglandseidet
83 kr	Evy	* 8.5	2.8	—	5	—	T 74	MWM	74	51	Johan Langaas, 9392 Stonglandseidet
84 å	Skartind	4.9	1.7	—	—	—	P —	Evinr	76	15	Søren Skoglund, 9390 Skrolsvik
85 å	Trulte	5.6	1.7	—	—	—	T 68	FM	67	4	Erling Tobiassen, 9390 Skrolsvik
87 å	Håp	5.0	2.2	—	—	—	P 68	Mercur	68	10	Konrad Jakobsen, 9390 Skrolsvik
88 å	Ellen	5.9	2.1	—	—	—	P 80	Sabb	80	18	Hans Pedersen, 9390 Skrolsvik
90 å	Harry	4.7	1.4	—	—	—	T 68	Mercur	69	4	Henry Nilsen, 9390 Skrolsvik
92 kr	Ingegutt	* 7.7	2.6	1.1	—	—	P 82	Thorny	82	37	Ingar Hofsvøy, 9392 Stonglandseidet
96 å	Liv	5.0	1.8	—	—	—	T 65	Yamaha	74	5	Kåre Bårsett, 9375 Vangsvik
97 å	Kvikk	5.0	1.8	—	—	—	T 54	Taifun	60	2	Karl Klodiussen, 9376 Skatvik
102 å	Spira	5.3	1.5	—	—	—	T 73	Evinr	75	6	Sverdrup Nilssen, 9390 Skrolsvik
104 kr	Bjørn Arne	* 7.2	2.6	—	—	—	P 83	Yanmar	83	50	Bjørn-Arne Uteng, 9392 Stonglandseidet
105 å	Dorga	5.0	1.5	—	—	—	T 34	Johns	73	6	Kåre Ryvoll, 9392 Stonglandseidet
106 å	Laksen	5.0	1.8	—	—	—	P 74	Tern	74	20	Henrik Fredriksen, 9390 Skrolsvik
111 å	Monika	6.9	2.2	—	—	—	P 81	Sole	81	18	Hans Olai Brandvoll, 9375 Vangsvik
113 å	Inge	5.0	1.8	—	—	—	P 75	Johns	75	9	Magnar Isaksen, 9390 Skrolsvik
114 å	Pelle	5.0	1.8	—	—	—	P 72	Evinr	74	6	Sverre Svendsen, 9392 Stonglandseidet
115 å	Håp	4.9	1.9	—	—	—	P 74	Mercur	74	20	Reidar Christensen, 9392 Stonglandseidet
116 å	Mona	5.0	1.5	—	—	—	T 67	Mercur	67	4	Karl Stokmo, 9390 Skrolsvik
118 å	Trygg	4.5	1.4	—	—	—	T 67	Mercur	67	4	Peder Pedersen, 9390 Skrolsvik
121 å	Steinbit	4.7	1.7	—	—	—	P 74	Johns	75	9	Nils I.Grønvik, 9392 Stonglandseidet
124 å	Flukt	5.0	1.5	—	—	—	T 76	Mercur	76	9	Harder Olsen, 9390 Skrolsvik
128 å	Johanne	4.5	1.5	—	—	—	T 75	Johns	75	4	Helge Jakobsen, 9390 Skrolsvik
130 å	Norfram	5.1	1.7	—	—	—	T 66	Evinr	67	5	F.Pedersen, 9390 Skrolsvik
133 kr	Snøgg	* 7.8	2.9	—	—	—	T 63	BMC	80	62	Simon Vestberg mfl, 9390 Skrolsvik
135 å	Tranen	4.7	1.4	—	—	—	P 75	Chrysl	75	8	Finn Karlson mfl, 9375 Vangsvik

Farkostens nummer, type og navn	Meter			Tonn		Matr.	Bygge- år	Motor		Eierens (den korresponderende reder) navn og postadresse	
	Lengde	Brekkle	Dybde	I	II			Merke	Byggeår		H.K.
136 å	Leander	4.7	1.4	—	—	—	T 58	Johns	76	6	Bjarne Enoksen, 9392 Stonglandseidet
138	Skrolsvik	* 19.9	6.1	—	60	—	S 78	Cumm	78	470	Einar Kristiansen, Boks 2, 9390 Skrolsvik
140 å	Lena	5.3	2.0	—	—	—	P 76	Mercur	76	15	Einar Stokmo, 9390 Skrolsvik
142 å	Marit	5.6	1.4	—	—	—	T 51	Evinr	48	3	H.Erlandsen, 9390 Skrolsvik
143 å	Gjøken	4.7	1.7	—	—	—	P 76	Johns	75	10	Georg Pedersen, 9390 Skrolsvik
144 å	Flamingo	5.0	1.8	—	—	—	T 68	Johns	68	15	Otto Jensen, 9390 Skrolsvik
146 å	Svana	5.4	1.9	—	—	—	T 55	Taifun	53	3	M.Johansen, 9390 Skrolsvik
147 å	Edgar	5.0	1.8	—	—	—	P 74	Johns	73	9	Edgar Torgersen, 9390 Skrolsvik
148 kr	Brødre	6.2	2.2	—	—	—	T 67	Sabb	67	8	Due Hansen, 9390 Skrolsvik
151 å	Marit	6.9	2.2	—	—	—	T 62	Sabb	62	8	Kåre Pettersen, 9390 Skrolsvik
153 å	May-Britt	* 8.2	2.8	—	5	—	T 77	Sabb	84	30	Asbjørn Johnsen, 9390 Skrolsvik
154 å	Silje	5.0	1.8	—	—	—	P 77	Johns	77	15	Roald Stokmo, 9390 Skrolsvik
155 kr	Hjelmen	* 9.0	2.8	—	6	—	T 61	BK	61	30	Asmund Antonsen mfl, 9390 Skrolsvik
156 å	Sissel	5.6	1.5	—	—	—	T 50	Taifun	60	3	Kåre Antonsen, 9390 Skrolsvik
157 å	Tarsan	5.0	1.9	—	—	—	P 77	Evinr	77	9	Olav Malling Paulsen, 9390 Skrolsvik
159 å	Hilde	5.1	1.8	—	—	—	P 77	Penta	69	12	Rolf Josefsen, 9390 Skrolsvik
162 å	Snøgg	5.0	1.8	—	—	—	T —	Perkin	63	6	F.Kristoffersen, 9376 Skatvik
172 å	Arne	6.2	3.1	—	—	—	T 63	Sabb	58	5	Karl Klodiussen, 9376 Skatvik
177 å	Spurven	6.2	1.8	—	—	—	T 62	Sabb	52	4	Erling Solheim, 9375 Vangsvik
178 å	Leiken Senior	5.0	1.5	—	—	—	T 65	Kjøpp	58	3	A.Eliseussen, 9390 Skrolsvik
181 å	Pelle	5.6	1.5	—	—	—	T 44	Taifun	61	2	Alf Enoksen, 9392 Stonglandseidet
186 å	Oteren	6.4	1.6	—	—	—	T 7	Sleipn	62	3	Kr.Stangnes mfl, 9392 Stonglandseidet
188 å	Fart	6.5	2.2	—	—	—	T 65	Sabb	67	8	Arne Jensen mfl, 9376 Skatvik
189 å	Lerka	5.0	1.5	—	—	—	T 66	Archim	66	4	Angel Nilsen, 9390 Skrolsvik
192 å	Kvikk	4.8	1.5	—	—	—	T 66	Evinr	66	5	Leif Linløkken, 9390 Skrolsvik
194 å	Viking 2	5.0	1.5	—	—	—	T —	Evinr	65	3	Kenneth Isaksen, 9375 Vangsvik
196 å	Møken	4.7	1.5	—	—	—	T 60	Mercur	67	3	Olav Bertheussen, 9392 Stonglandseidet
198 å	Sjøblomsten	4.7	1.5	—	—	—	T 55	Knurr	58	3	Konrad Nikolaisen, 9392 Stonglandseidet
209 å	Hav-Ella	4.7	1.5	—	—	—	T 67	Taifun	67	3	Eilert Eilertsen, 9392 Stonglandseidet
211 å	Kvikk	5.3	1.8	—	—	—	T 63	Mercur	66	10	Hjalmar Johansen mfl, 9392 Stonglandseidet
212 å	Veidemann	4.7	1.4	—	—	—	T 68	Evinr	68	6	Edvart Eidissen, 9392 Stonglandseidet
213 å	Grønningen	5.0	1.5	—	—	—	T 66	Johns	67	3	Lyder Nilsen, 9392 Stonglandseidet
216 å	Nisa 2	4.3	1.6	—	—	—	P 79	Johns	79	6	Arne Arnesen, 9390 Skrolsvik
219 å	Stig	4.5	1.5	—	—	—	T 66	Mercur	67	6	Thor Hanssen, 9390 Skrolsvik
221 å	Roy	5.1	1.5	—	—	—	T 68	Johns	68	6	Ivar Stokmo, 9390 Skrolsvik
222 å	Hauken	4.3	1.7	—	—	—	T 69	Johns	69	6	Jan Eidissen mfl, 9392 Stonglandseidet
223 s	Brødre	9.3	2.9	—	—	—	T 38	Stabil	37	10	Johan Stangnes, 9392 Stonglandseidet
225 å	Sputnik	5.4	2.0	—	—	—	T 70	Merc	70	40	Rolf G.Fosshem, 9392 Stonglandseidet
227 å	Bength	4.3	1.2	—	—	—	T 65	Mercur	68	3	Agnar Johansen, 9390 Skrolsvik

T-TN Tranøy — N-A Andøy

Farkostens nummer, type og navn	Meter			Tonn		Matr. Bygge-		Motor		Eierens (den korresponderende reder) navn og postadresse
	Lengde	Brekte	Dybde	I	II	år	Merke	Byggeår	H.K.	

Nordland

N-A Andøy — tilsynsmann: Fisk.Rettlederen i Andøy, Boks 123, 8480 Andenes

2 kr	Børøy II	* 9.4	3.0	—	7	—	P 75	Ford	75	68	Elling Harald Åsvang, 8489 Nordmela
3 kr	Andenesværing	* 19.8	5.8	—	76	—	T 83	Caterp	83	420	Sigve Larsen, 8480 Andenes
4 kr	Bleiksværing	* 20.2	5.6	—	59	—	T 68	Cumm	86	365	Einar Bakland mfl, 8481 Bleik
5 å	Flipper	5.0	1.2	—	—	—	P 70	Mercur	72	9	Peder Karlsen, 8485 Dverberg
6 kr	Øyan Senior	* 14.1	4.4	—	24	—	T 79	GM	79	246	Oddvar Øyan, 8480 Andenes
7 å	Spurven	5.1	1.7	—	—	—	T 64	Evinr	62	5	Ragnar Furfjord, 8484 Risøyhamn
8 htf	Andenesfisk II	* 56.9	13.0	8.7	495	1659	S 87	Bergen	87	3000	A/S Andenes Havfiskes., Boks 129, 8480 Andenes
9	Vikagutt	* 12.2	4.1	1.5	20	—	P 87	Isuzu	87	213	Hjalmar Jensen, Boks 29, 8489 Nordmela
10	Børhella	* 12.8	4.7	—	21	—	S 78	Scania	78	236	Asbjørn Dahl, 8489 Nordmela
11	Ole Elvan	* 23.0	7.0	3.5	—	166	A 87	Caterp	87	540	Ole Elvan A/S, (Kai Otto Elvan), 8480 Andenes
14 kr	Sjøgutten	* 9.9	2.9	.9	9	—	P 86	Isuzu	86	80	Ernst Waage, Lovik, 8484 Risøyhamn
16 kr	Havegga	* 16.1	4.9	—	24	—	T 72	Scania	76	236	Knut Øyan, 8480 Andenes
19	Oskar-Johan	* 9.9	2.9	.7	9	—	P 87	Isuzu	87	80	Knut Lødding, Saura, 8485 Dverberg
24 å	Tanja Lovise	8.1	2.8	—	—	—	T 71	Isuzu	83	40	Torleiv Iversen, 8484 Risøyhamn
25	Kjell Otto	* 10.6	3.9	—	17	—	S 78	Leyl	77	164	Paul Iversen, Tyttebær v.5, 8480 Andenes
26 k	Helge Senior	* 17.7	5.4	—	38	—	T 63	Merc	76	270	Bjørn Mikalsen, Strandgt.76b, 8480 Andenes
27 kr	Gro-Heidi	* 10.3	3.1	—	9	—	T 81	Volvo	81	110	Hans J. Nærvoll, Ap.Hansensvei 12, 8480 Andenes
30 kr	Walker	* 19.5	5.5	—	48	—	T 68	GM	81	375	Per Ole Benjaminsen, 8481 Bleik
32 kr	Havheim	* 9.8	3.1	—	9	—	P 85	MWM	83	112	Arne Seildal, Fr. Nansensgt 12, 8480 Andenes
34 å	Krom	4.5	1.9	—	—	—	S 69	Mercur	83	8	Reidar Liåvik, Nygård, 8484 Risøyhamn
35 kr	Lulu-Marlene	10.1	3.1	—	8	—	P 78	Leyl	78	97	Lars Pedersen mfl, Fiskenes, 8485 Dverberg
36 kr	Kim-Roger	* 10.6	3.4	—	10	—	T 79	MWM	79	102	Svein Amund Hansen, Fjeldalsgt 11, 8480 Andenes
39 kr	Ingvild	* 9.4	3.0	—	—	—	P 81	Ford	81	68	Magnus Olsen, 8484 Risøyhamn
40 å	Odd Børre	5.0	1.7	—	—	—	P 74	Mercur	74	20	Steffen A.Steffensen, 8488 Ness
41 å	Pluto	5.1	1.2	—	—	—	T 72	Suzuki	81	9	Birger Nilsen, Saua, 8485 Dverberg
44 kr	Halvard	* 8.8	3.1	1.5	8	—	P 82	Cumm	86	76	Jan W. Jonassen, Johs. Dahlsgt 14, 8480 Andenes
45 kr	Svebåen	* 16.6	5.0	—	30	—	T 56	Merc	77	275	S.Larsen, Fr.Nansensgt.109, 8480 Andenes
47 å	Inger	7.6	2.7	—	—	—	T 83	Sabb	75	22	Ivar Normann, Strandland, 8484 Risøyhamn
49 k	Frank Ingar	* 15.1	4.8	—	23	—	T 62	Caterp	76	236	Fred Hansen, Fr.Nansensgt.11, 8480 Andenes
51 kr	Odd Junior	* 8.2	2.8	—	—	—	P 84	Nogva	84	50	Egil Wikhaug, 8480 Andenes
52 kr	Skogvollbuen	* 9.3	2.8	1.4	8	—	T 63	Merc	85	80	Hans Nilsen, Skogvoll, 8489 Nordmela
55	Bård Junior	* 10.6	3.8	—	14	—	P 76	Nogva	86	178	Karstein Elvan, Haugnesv.19, 8480 Andenes
56 kr	Marita	* 9.7	3.2	1.1	10	—	T 58	GM	77	147	Kay Svendsen, 8484 Risøyhamn
57 kr	Viben	9.1	3.0	—	—	—	T 70	Perkin	70	35	Vitrup Bowitz, 8484 Risøyhamn
58	Reidun Mari	* 7.4	2.6	—	—	—	P 84	Yanmar	87	66	Ole J. Olsen, Johs. Dahls Gt., 8480 Andenes
59 kr	Nordabøen	8.1	3.1	—	—	—	T 70	BMC	77	62	Johannes Johannessen, 8480 Andenes
63 kr	Bølgen	7.5	2.6	—	—	—	T 72	Sabb	72	22	Andreas Karlsen, Ap. Hansensv., 8480 Andenes
65 k	Haakon	* 17.0	5.0	—	24	—	T 57	Caterp	72	245	Arne Johannessen, 8480 Andenes
66 kr	Veronika	* 10.4	3.0	—	7	—	T 63	Marna	76	42	Kåre M.Andersen, Kong Hansgt 22, 8480 Andenes
67	Eldorado	7.1	2.6	—	5	—	P 86	Ford	83	68	Arne Pettersen, Skarstein, 8485 Dverberg
68 kr	Jati	* 19.0	4.9	—	41	—	T 75	GM	75	365	Sigmund Elvan, 8489 Nordmela
69 å	Lyn	5.3	1.5	—	—	—	P 75	Suzuki	75	25	Ole Jonny Larsen, 8485 Dverberg
70 kr	Sørøysund	* 15.8	4.8	—	27	—	T 47	Volvo	82	210	Elling Adolfsen, 8481 Bleik
71 å	Norhav	5.6	1.7	—	—	—	P 79	Yamaha	79	28	Jarle Jensen, 8480 Andenes
75	Norflu II	* 8.0	2.7	—	—	—	P 84	Valmet	84	45	Agnar Mikalsen, 8480 Andenes
76 å	Granto	7.3	2.7	—	—	—	T 64	Sabb	64	6	Thorstein Aasheim, 8484 Risøyhamn
77 kr	Solveig	* 9.9	2.9	—	8	—	P 73	Nogva	86	152	Jens Norback, Skjold, 8484 Risøyhamn
79 kr	John Vidar	8.6	2.9	—	5	—	T —	Ford	72	71	Andor Nilsen, Middagsfjell, 8489 Nordmela
80	Trapani	* 9.9	2.9	—	7	—	P 73	Sabb	73	100	Hans L.Vangsvik, Myrland, 8484 Risøyhamn
81	Andøyjenta	* 10.6	4.0	1.8	12	—	A 85	Isuzu	83	115	Odd H.Also, Kong Hans Gt.59, 8480 Andenes
83 k	Bernt Steinar	* 17.6	5.0	—	26	—	T 56	Caterp	74	275	B.Strand, F.Nansensgt. 8, 8480 Andenes
86 k	Frank Tore	* 16.4	4.8	—	24	—	T 57	Scania	74	232	Odd Jensen mfl, R.Amundsensgt, 8480 Andenes
88 å	Sydbris	6.6	2.5	—	—	—	T 60	Sabb	79	10	John Andersen, 8481 Bleik

Nordland

N-A Andøy

Farkostens nummer, type og navn	Meter			Tonn		Matr.	Bygge-		Motor		Eierens (den korresponderende reder) navn og postadresse	
	Lengde	Bredde	Dybde	I	II		År	Merke	Byggeår	H.K.		
89 kr	Valfjord	*	9.4	2.9	—	6	—	T	68	Valmet	87	109 Kurt-Åge Hansen, Haugnesvn 225b, 8480 Andenes
93 å	Tjeld		6.0	2.0	—	—	—	P	81	Yamaha	81	15 Fridtjof Torsteinsen, Åse, 8484 Risøyhamn
95 å	Sally		5.4	2.1	—	—	—	P	82	Suzuki	82	35 Kjell Karlsen, Skogvoll, 8489 Nordmela
96 k	Bleiksøy	*	17.1	5.2	—	32	—	T	59	Volvo	85	300 Henry Henriksen, 8481 Bleik
99 å	Måken		7.5	2.5	—	—	—	T	59	Sabb	57	6 Donald Engen, 8481 Bleik
100 kr	Siv	*	7.1	2.6	—	—	—	P	81	Sabb	81	30 Per Arne Benonisen, 8481 Bleik
101 å	Håkon		7.2	2.5	—	—	—	T	71	Sabb	71	10 Jarl Isaksen, K.Hansgt.32, 8480 Andenes
102 kr	Terje	*	9.9	3.2	—	—	—	T	36	Ford	76	108 Dag Wasmuth, Saura, 8485 Dverberg
103	Brå Kar	*	9.9	3.3	1.0	—	—	T	39	Merc	83	130 Per U.Hansen, Haugnesvn.25b, 8480 Andenes
104 å	Øris		4.7	1.5	—	—	—	T	50	Evinr	59	3 Hartløy Hanssen, 8485 Dverberg
105 å	Flipper		5.1	1.9	—	—	—	T	68	Johns	81	7 Alf Johansen, Skjoldhamn, 8484 Risøyhamn
108 å	Saturn		8.9	2.7	—	5	—	T	72	Perkin	72	35 Jack Liland, 8484 Risøyhamn
109 kr	Havblikk	*	16.4	4.8	—	24	—	T	60	Volvo	72	270 Samuel Sellevold, Sellevoll, 8485 Dverberg
110 kr	Tor Erik		8.3	2.7	—	—	—	T	64	Sabb	72	30 Torbjørn Andersen, Strandland, 8484 Risøyhamn
111 kr	Forrøy	*	17.0	5.0	—	29	—	T	60	Volvo	73	300 Odd Einar Olsen, Fr. Nansensgt 4, 8480 Andenes
113 å	Inger Åse		5.8	1.7	—	—	—	T	75	Volvo	68	10 Roy A.Teigen, Skarstein, 8485 Dverberg
117 k	Nordsten	*	17.0	5.0	—	29	—	T	60	Volvo	75	270 Sigve Sletten, 8481 Bleik
129 å	Morten		5.1	1.5	—	—	—	T	71	Mercur	79	7 Oddne Jørgensen, 8484 Risøyhamn
130	Roald Arne	*	7.8	2.5	—	—	—	P	72	Sabb	72	22 Steinar Hansen, 8480 Andenes
134 kr	Havskøy	*	16.6	5.1	—	28	—	T	48	Isuzu	85	280 Inge Klausen, 8489 Nordmela
136 å	Fossheim		5.4	1.7	—	—	—	P	80	Mercur	81	20 Magne Gregersen, 8484 Risøyhamn
139 å	Snøgg		4.7	2.0	—	—	—	P	81	Suzuki	81	15 Fritjof Wangen, 8489 Nordmela
143 å	Berit		5.0	1.5	—	—	—	P	78	Suzuki	78	15 S.Hansen, Hilmar Nøisv.10, 8480 Andenes
144 å	Selungen		7.2	2.2	—	—	—	T	71	Sabb	77	10 Kjell Hansen, Strandgt.67, 8480 Andenes
148 kr	Jan Marius		8.4	3.0	—	—	—	T	67	Sabb	67	16 Jann Mikalsen, Hamnegt 1, 8480 Andenes
153 å	Svanen		5.1	1.9	—	—	—	P	83	Mercur	82	18 Kåre Isaksen, Ramsa, 8485 Dverberg
157 å	Holmen		5.6	1.8	—	—	—	T	44	Suzuki	79	7 Vilhelm Olsen, 8480 Andenes
158 kr	Astrid Christin	*	9.4	3.0	—	7	—	P	80	Ford	80	68 Karl Pedersen, 8480 Andenes
162 kr	Mjelafisk	*	17.5	5.0	—	34	—	T	61	Volvo	72	270 Ansgar Furnes, 8484 Risøyhamn
163 å	Tor		5.9	2.2	—	—	—	T	43	Yamaha	82	5 T.Jensen, 8485 Dverberg
164 kr	Åsvang Senior	*	20.3	5.0	—	41	—	T	59	Cumm	77	365 Arne Aasvang, Strandgt.151, 8480 Andenes
167 å	Odd Gunnar		5.1	1.9	—	—	—	P	80	Johns	80	20 Agnar Gudbrandsen, 8480 Andenes
170 å	Arild		5.1	1.9	—	—	—	T	74	Suzuki	79	7 Nils Ludviksen, Haugnesvn 40, 8480 Andenes
172 å	Børra		7.5	2.4	—	—	—	T	69	Sabb	60	8 S.Hansen, Strandgt.57, 8480 Andenes
173 kr	Janne Helen		7.2	2.7	—	—	—	T	65	Sabb	74	30 Egil A. Østvang, 8484 Risøyhamn
174 å	Rundskjær		5.0	1.5	—	—	—	P	84	Marin	82	15 Brynjulf Brynjulfsen, Stave, 8489 Nordmela
175 å	Espanja	*	7.9	2.6	—	—	—	P	82	Merc	82	54 Ole Kr.Hansen, 8480 Andenes
177 å	Laksen		6.1	1.8	—	—	—	T	67	Yanmar	82	10 Tor A.Skjolde, Skjolde, 8484 Risøyhamn
184 kr	Lori	*	8.1	2.8	—	—	—	T	73	Nogva	84	38 Fredrik Klausen, 8489 Nordmela
186 å	Tery		4.4	1.5	—	—	—	P	80	Marin	85	9 Arnulf Hansen, Skogvoll, 8489 Nordmela
187 kr	Ørjan	*	9.3	3.0	.9	—	—	P	81	Perkin	81	81 Leonhard Nielsen, 8484 Risøyhamn
190 kr	Soltind	*	14.5	4.6	—	23	—	T	63	Nogva	86	256 Johannes Johansen, 8489 Nordmela
191 å	Pil		5.6	1.8	—	—	—	P	75	Mercur	80	25 H.Wærnes, Haugnesv.23 B, 8480 Andenes
199 å	Kjappen		6.5	2.1	—	—	—	P	80	Sabb	80	68 Wilhelm Andersen, 8481 Bleik
207 å	Andongen		7.5	2.5	—	—	—	T	55	Marna	55	8 Andor Helmersen, 8484 Risøyhamn
210 kr	Karl Wilhelm	*	19.5	5.6	—	48	—	T	77	Merc	77	370 Thor Wold, Steinsvannsv 18, 8480 Andenes
215 ht	Andøybuen	*	51.4	9.0	6.5	298	609	S	75	MAK	74	1500 K/S Tråfiske A/S & Co., 8489 Nordmela
220 k	Svein Ketil	*	17.2	4.9	—	30	—	T	63	Volvo	75	210 Alfred Gudbrandsen, 8480 Andenes
224 å	Svain Tore		5.1	1.5	—	—	—	T	76	Mercur	70	10 Karl J.Rønnes, 8484 Risøyhamn
228 kr	Bjørn Arild	*	16.0	5.0	—	29	—	T	59	Isuzu	86	280 Bjørnar Klausen mfl, 8489 Nordmela
230 ht	Andøytind	*	46.5	9.4	—	299	—	S	78	MAK	78	1800 K/S Ytterfisk A/S & Co., (Ole Nilsen), 8489 Nordmela
235 å	Glimt		4.7	2.2	—	—	—	P	74	Suzuki	74	15 Tore Torbergesen, 8480 Andenes
246 å	Jokern	*	6.8	2.4	.7	—	—	T	67	Sabb	67	8 Knut Vestjord, 8481 Bleik
248 å	Storstein		5.0	1.5	—	—	—	T	71	Suzuki	73	9 Trygve Solvang, 8489 Nordmela
259 å	Juno		6.7	2.3	—	—	—	T	64	Sabb	64	8 Arnulf Elvaker, 8481 Bleik
263 å	Forsøk		4.8	1.8	—	—	—	P	80	Johns	83	35 Hans Norbakk, 8484 Risøyhamn
269 å	Sjøgutten		4.2	1.4	—	—	—	P	69	Mercur	74	7 Birger Dahl, 8488 Næss
270 å	Snøgg		7.8	2.6	—	—	—	T	56	Sabb	78	10 Jens Amundsen, 8485 Dverberg
279 å	Arne		5.0	1.5	—	—	—	T	54	Cresc	64	4 Arne Vollan, 8485 Dverberg
283 å	Odd		4.7	2.6	—	—	—	T	71	Suzuki	82	8 Koldvin Hansen, 8485 Dverberg
285 kr	Vigdis		9.0	2.9	—	—	—	T	66	Ford	68	86 Thorvald Hansen, 8480 Andenes
286 å	Raymond		5.3	2.2	—	—	—	P	70	Mercur	70	10 Samuel Sellevoll, 8485 Dverberg

N-A Andøy — N-AH Alstahaug

Farkostens nummer, type og navn	Meter			Tonn		Matr. år	Bygge- år	Motor Merke	Motor Byggear	H.K.	Eierens (den korresponderende reder) navn og postadresse	
	Lengde	Bredde	Dybde	I	II							
296 å	Nina	5.0	1.5	—	—	T	52	Cresc	65	4	E.Ryssing, 8485 Dverberg	
298 å	Ellen Magrethe	6.7	2.4	—	—	T	65	Sabb	65	8	Edmund Nilsen, 8480 Andenes	
300	Havliner	* 27.4	7.5	—	179	S	78	Mitsub	86	670	A/S Havliner (T.Stletten), Nordlysvn, 8480 Andenes	
301 å	Monica	5.0	1.5	—	—	P	78	Yamaha	78	15	Arne Moen, 8485 Dverberg	
303 kr	Bjerka	* 17.7	5.3	—	43	T	62	Caterp	77	335	Harald Hansen, Fr. Nansensgt.12, 8480 Andenes	
304 å	Jane	4.8	1.9	—	—	P	74	Suzuki	84	8	Magne Skagen, 8485 Dverberg	
309 å	Karstein	5.6	1.5	—	—	T	65	Penta	77	4	Karstein Hansen, 8485 Dverberg	
310 kr	Havheim	8.4	3.1	—	—	T	65	Sabb	65	16	Gisle Gabrielsen, 8484 Risøyhamn	
312 å	June	4.7	1.5	—	—	T	75	Mercur	75	4	Arne Jacobsen, 8484 Risøyhamn	
319 å	May	5.1	1.5	—	—	T	59	Evinr	80	9	Hjalmar Hansen, Breivikåra, 8485 Dverberg	
320	Smart	* 7.0	2.4	—	3	T	57	Sabb	75	22	Egil Rønnes, 8484 Risøyhamn	
321 k	Alvestad	* 16.5	4.8	—	24	T	49	GM	81	230	Per Elvan, 8489 Nordmela	
325 å	Delfin	5.1	1.6	—	—	T	66	Suzuki	69	4	Johan Nordlund, Karstein, 8485 Dverberg	
335 kr	Connie	* 7.6	2.8	—	4	T	76	Sabb	76	30	Odd R. Karlsen, Haugnesv.38, 8480 Andenes	
336 å	Skvett	5.4	1.5	—	—	T	55	Chrysl	66	3	Hilberg Dahl, 8489 Nordmela	
343 å	Janne	5.1	1.5	—	—	P	70	Suzuki	71	9	Bjarne Jørgensen, Saura, 8485 Dverberg	
356 å	Fisk	5.2	1.6	—	—	P	81	Johns	81	25	Bjarne Endresen, 8484 Risøyhamn	
360 å	Lakseløkka	5.1	1.5	—	—	T	80	Johns	82	10	Birger Nybrott, 8485 Dverberg	
363 å	Arne	4.9	1.9	—	—	P	76	Suzuki	76	16	Olav Liavik, 8484 Risøyhamn	
369 å	Géran	5.0	1.5	—	—	P	80	Yamaha	80	8	Agnar Stave, 8480 Andenes	
372 å	Björn	5.3	1.5	—	—	P	76	Mercur	77	20	Sigurd Rydning, 8480 Andenes	
377 å	Astrid	5.6	1.8	—	—	P	75	Suzuki	80	50	Agdar Karoliussen, Næss, 8484 Risøyhamn	
382 kr	Senholmen	* 19.2	5.7	—	48	T	64	GM	82	370	Gunnar Rasmussen mfl, 8480 Andenes	
383 å	Hege	5.4	1.8	—	—	P	75	Suzuki	75	25	O.Torbergsen, Strandgt.29, 8480 Andenes	
389 å	Dag	7.2	2.5	—	—	T	68	Sabb	68	8	Oskar Berg Olsen, 8480 Andenes	
390 kr	Ann Gerd	7.8	2.8	—	—	T	68	Sabb	68	16	Agnar Dahl, 8480 Andenes	
394 kr	Trond Ståle	7.8	2.5	—	—	T	68	BMC	72	52	Eliot Rønes, 8480 Andenes	
400	Odd Erik	* 6.5	2.1	—	—	P	81	Yanmar	81	20	Odd A.Vangen, 8480 Andenes	
404 å	Tom Roger	5.3	1.6	—	—	P	80	Suzuki	80	7	Nils E.Nilsen, 8485 Dverberg	
412 kr	Måtind	* 17.5	4.9	—	26	T	71	Volvo	81	328	Arthur Pettersen mfl, 8481 Bleik	
431 ht	Andenesfisk 1	* 51.4	9.0	—	298	599	S	73	MAK	73	1500	A/S Andenes Havfiskesels., 8480 Andenes

N-AH Alstahaug — tilsynsmann: Fisk.Rettlederen I Alstahaug, 8850 Herøyholmen

3 kr	Linda Helen	7.3	2.5	—	—	T	72	Sabb	72	22	Jakob Falch Hanssen, Søroffersøy, 8862 Alstahaug
4 k	Nygrunn	* 20.9	5.6	—	49	T	52	Cummm	75	370	Asbjørn Vean mfl, Åsgt.44, 8800 Sandnessjøen
5 kr	Wenche 2	* 8.4	2.8	—	6	T	79	Yanmar	78	33	Odd Vistnes, 8860 Tjøtta
7 k	Snøfjeld	* 14.3	3.7	—	13	T	48	Volvo	63	200	Olav Vangen, 8880 Bærøyyvågen
9 å	Viking	5.6	1.5	—	—	T	73	Mercur	81	5	Vidar Adolfsen, 8854 Austbø
10 k	Bård Anders	* 15.4	4.7	—	20	T	62	Volvo	72	210	Halvor Langø, Kirkev.45, 8800 Sandnessjøen
11 å	Bård	5.4	1.9	—	—	P	79	Yamaha	79	28	Einar Nilsen, Skålvær, 8856 Hestøysund
13 kr	Erlend	6.9	2.5	—	—	T	78	Sabb	78	22	Einar Henriksen, 8856 Hestøysund
14 kr	Hanne-Helene	8.1	3.0	—	—	T	67	Sabb	81	30	Erling Nilsen, 8856 Hestøysund
15 å	Truls	6.2	1.8	—	—	T	64	Sleipn	64	4	Vidar Adolfsen, 8854 Austbø
16 kr	Harald Anne	9.4	3.1	—	—	P	75	MWM	75	68	Leif Hauknes, 8860 Tjøtta
17 kr	Lars Edvard	* 8.0	2.8	—	5	T	68	Perkin	68	35	Ole J.Olsen, 8856 Hestøysund
18 å	Gullhøna	5.6	2.2	—	—	P	80	Marin	79	40	Jens Adolfsen, 8854 Austbø
19	Scarlet	6.6	2.6	—	—	P	80	Leyl	75	42	Arthur Solvang, Novikvn.26, 8800 Sandnessjøen
20	Vikskjær	10.5	4.2	—	15	P	75	MWM	75	141	Stig Kristoffersen mfl, 8856 Hestøysund
21 å	Sjøblomsten	9.4	3.1	—	—	P	84	Perkin	85	72	Terje Aune, 8883 Husvika
24 s	Vardefjell	* 12.1	3.9	—	17	T	32	Ford	77	150	Harry Helmersen mfl, Boks 189, 8801 Sandnessjøen
25 å	Tiger	4.7	1.8	—	—	P	71	Johns	75	70	Olav Ingebrigtsen, 8860 Tjøtta
26	Rita-Renate	* 19.3	5.5	—	56	T	82	Merc	82	375	K/S A/S Rita-Renate, (K.Olsen), 8856 Hestøysund
28 kr	Karola	7.2	2.5	—	—	P	78	Motor	78	18	Olav Særdal, 8880 Bærøyyvågen
29 kr	Jan-Ove	7.9	2.9	—	—	T	56	Sabb	79	22	Olaf Buøy, Boks 295, 8801 Sandnessjøen
30 å	Petrine	4.3	1.5	—	—	T	78	Mercur	80	5	Petra Mortensen Olsen, 8856 Hestøysund
31 kr	Sjøsprøyt	6.2	2.3	—	—	T	64	Sleipn	64	8	Eilif Nilsen, 8856 Hestøysund
33 kr	Lido	7.6	2.8	—	—	T	66	Lister	74	22	Nils Tønder, Ura, 8800 Sandnessjøen
34 kr	Skjellostrunn	* 7.9	2.7	—	4	T	75	Sabb	75	30	Arild Senning, 8862 Alstahaug
38	Rudi	* 7.2	2.5	.9	—	P	85	Sabb	81	22	Odd Instø, Søvik, 8862 Alstahaug
39 å	Randi	5.1	1.9	—	—	P	79	Yamaha	80	40	K.Sandholm, Åsgt.57, 8800 Sandnessjøen

N-AH Alstahaug

Farkostens nummer, type og navn	Meter			Tonn		Matr.	Bygge- år	Motor		Eierens (den korresponderende reder) navn og postadresse		
	Lengde	Bredde	Dybde	I	II			Merke	Byggeår		H.K.	
40	Gadus	6.2	2.2	—	—	—	T	80	Sabb	80	10	Johan Kiplesund, Horvnsv., 8800 Sandnessjøen
41 å	Lisa	4.7	1.5	—	—	—	T	79	Yamaha	—	8	Mathias Bing, 8862 Alstahaug
44 kr	Jarle	8.2	2.5	—	3	—	T	59	Sabb	70	16	Terje Johansen, Svinesvn 8, 8860 Tjøtta
46	Katrine	7.6	2.5	—	5	—	P	81	Perkin	81	35	Henrik Egil Pettersen, Åkerør, 8856 Hestøysund
47 å	Reodor	3.9	1.8	—	—	—	P	73	Johns	77	25	Terje Olsen, 8856 Hestøysund
50 kr	Simbad	8.3	3.0	—	—	—	T	74	Ford	—	72	Asbjørn Tollefsen mfl, Sørøffersøy, 8862 Alstahaug
52	Kristina	6.2	2.4	—	—	—	P	84	Yanmar	83	30	Alfred Knapstad, 8862 Alstahaug
54 kr	Verónica	7.2	2.3	—	—	—	T	71	Leyl	71	42	Magne Halsvik, 8883 Husvika
55	Hysvær Senjor	* 9.2	3.2	1.7	7	—	P	87	Cummin	87	76	Frode Eilertsen, 8856 Hestøysund
56 å	Rasken	4.3	1.5	—	—	—	P	76	Evinr	76	9	Trond Pedersen, 8883 Husvika
57 å	Roald	6.1	1.8	—	—	—	T	44	Marna	56	5	Olav Skotsvær, 8856 Hestøysund
58 kr	Anette	* 8.4	3.8	—	—	—	P	81	Ford	81	68	Petra Svenggaard, 8865 Tro
59	Kai Arvid	* 12.8	4.4	—	19	—	S	76	Volvo	76	156	Eilert Eriksen, Strandgt.4a, 8800 Sandnessjøen
60 kr	Ronny Junior	* 8.5	2.8	1.1	—	—	T	76	Ford	75	72	Trond Pedersen, 8883 Husvika
63 kr	Karina	6.9	2.5	—	—	—	T	67	Sabb	74	22	Asbjørn Pedersen, 8856 Hestøysund
64 å	Laksen	5.0	1.5	—	—	—	T	68	Mercur	72	10	Reidulf Olsen, 8880 Bærørvågen
66 k	Unni 2	6.5	2.2	—	—	—	T	58	Sabb	79	10	Frank H.Skogmo, Boks 51, 8860 Tjøtta
67 å	Anne	6.5	2.2	—	—	—	T	—	Yanmar	75	8	Harry Lund, 8880 Bærørvågen
68 kr	Maggy	6.9	2.4	—	—	—	P	83	Yanmar	83	22	Arne Karlsen, 8854 Austbø
70 kr	Orion	8.4	2.8	—	—	—	T	58	Marna	60	24	Harald Juliussen, Alstenvn 57, 8800 Sandnessjøen
71 å	Laksen	4.3	1.4	—	—	—	P	72	Mercur	71	4	Alfred Danielsen, 8883 Husvika
72 kr	Bærøysund	7.2	2.5	—	—	—	T	71	Perkin	71	35	Trygve Johansen, 8880 Bærørvågen
73 å	Knuppen	5.0	1.7	—	—	—	T	74	Yamaha	72	15	Bjarne Jacobsen, 8854 Austbø
77 å	Fisken	5.1	1.7	—	—	—	T	77	Yamaha	77	8	Arnt Andersen, 8865 Tro
78 å	Lillegutt	5.7	2.1	—	—	—	T	81	Sabb	81	10	Trygve Korsnes, 8860 Tjøtta
79 å	Mariann	5.1	1.5	—	—	—	T	81	Tohats	81	8	Brynjar Andreassen, 8854 Austbø
80 kr	Stein Kåre	* 8.3	2.8	.9	—	—	T	73	Sabb	79	68	Steinar Pettersen, 8856 Hestøysund
82 å	Dag Olav	7.2	2.5	—	—	—	T	65	Sabb	60	6	Tormod Nilssen, 8866 Mindland
83 å	Lena-Maria	4.3	1.5	—	—	—	P	80	Johns	80	6	Paul Olsen, 8856 Hestøysund
84 k	Solveig	* 13.2	4.1	—	17	—	T	35	GM	85	185	Brynjar Andreassen, 8854 Austbø
88 å	Ra	4.3	1.5	—	—	—	P	72	Mercur	72	10	Asbjørn Olsen, 8865 Tro
89 å	Nesvik	6.9	2.2	—	—	—	P	77	Volvo	77	23	Einar Heggelund, 8898 Sørnes
90 å	Kim	4.5	1.4	—	—	—	T	—	Johns	72	4	Konrad Johansen, Botnv.38, 8800 Sandnessjøen
91 å	Teisten	5.3	1.5	—	—	—	T	60	Sleipn	50	3	Oddmund Jensen, 8862 Alstahaug
92 å	Framtid	6.1	2.0	—	—	—	T	64	Sleipn	65	5	Sverre Hansen, 8856 Hestøysund
94 kr	Linda-Dianne	7.2	2.6	—	—	—	T	71	Marna	65	16	Halvor Kristoffersen, 8856 Hestøysund
95 s	Dagfinn	5.6	2.2	—	—	—	T	59	Marna	59	6	Eivind Nilsen, 8856 Hestøysund
96 kr	Wågøy	* 8.7	3.1	—	—	—	P	75	MWM	75	68	Jan Aune, 8883 Husvika
97	Sjøliv	6.2	2.2	—	—	—	P	74	Sabb	74	18	Henrik Pettersen, 8856 Hestøysund
100 å	Sjøsprøyt	6.2	2.2	—	—	—	T	52	Marna	55	5	Eilif Nilsen, 8856 Hestøysund
105 å	Sport	5.1	1.8	—	—	—	T	75	Scott	68	7	Herlof Jørgensen, 8860 Tjøtta
106 k	Kvittinn	* 18.2	5.3	—	42	—	T	37	Scania	69	153	Knut Heggelund mfl, Ibsensgt.41, 8800 Sandnessjøen
107 å	Teisten	5.6	1.8	—	—	—	T	54	FM	50	4	Frode Eilertsen, 8856 Hestøysund
108 kr	Seien	7.5	2.1	—	4	—	P	70	Sabb	61	16	Evald Grytå, 8884 Grytåga
111 å	Lisa Mari	4.9	1.8	—	—	—	P	71	Mercur	84	7	Harry Lund, 8880 Bærørvågen
114 kr	Randi	6.5	2.2	—	—	—	T	69	Sabb	70	18	Torstein Jakobsen, 8866 Mindland
115 å	Kjell	5.6	2.2	—	—	—	T	71	Sabb	72	8	Arild Blix, 8866 Mindland
116 å	Odd	4.3	1.5	—	—	—	P	69	Cresc	69	12	Olav Sardal, 8880 Bærørvågen
118 kr	Sølv	7.2	2.8	—	—	—	T	74	Sabb	78	30	Frank Henriksen, 8856 Hestøysund
120 å	Knerten	5.0	1.8	—	—	—	P	82	Marin	82	9	Einar Henriksen, 8856 Hestøysund
121 kr	Helgelandsjenta	7.2	2.6	—	—	—	P	82	Yanmar	82	33	Berge J.Havstein, Strandgt 26a, 8800 Sandnessjøen
122 å	Trollongen	5.5	2.2	—	—	—	P	86	Yanmar	86	18	Berge J.Havstein, Strandgt 26a, 8800 Sandnessjøen
123 å	Raymond	5.6	1.4	—	—	—	T	65	Marna	62	4	Jeraif Karlsen mfl, 8854 Austbø
124 å	Trond	5.9	1.8	—	—	—	T	65	Marna	54	4	Kåre Sardal, 8883 Husvika
125 å	Frøydis	5.8	2.2	—	—	—	T	64	Marna	59	5	Johan J.Vangen, 8884 Grytåga
126 å	Elly	5.0	2.0	—	—	—	P	76	Johns	76	20	Johan Jacobsen, 8866 Mindland
127 å	Dolly	5.0	1.7	—	—	—	T	57	Sleipn	57	3	H.Helmersen, N.Griegsgt.28, 8800 Sandnessjøen
131	Ra	6.4	2.2	—	—	—	T	84	Sabb	63	8	Petter Pettersen, A. Øverlandsgt., 8800 Sandnessjøen
132 å	Sol Ingvild	4.7	1.3	—	—	—	P	80	Yamaha	81	9	Frode Eilertsen, 8856 Hestøysund
135 s	Nøren	* 9.9	3.3	—	8	—	T	36	Wichm	36	16	Stein Botn, Nessgt.3, 8800 Sandnessjøen
136 å	Kitty	5.3	2.5	—	—	—	P	78	Johns	78	35	Ragnar Olsen, Skålvær, 8856 Hestøysund
137 å	Måken	4.9	1.9	—	—	—	P	83	Marin	82	15	Harry Henriksen, 8856 Hestøysund

N-AH Alstahaug

Farkostens nummer, type og navn	Meter			Tonn I	Matr. II	Bygge- år	Motor		Eierens (den korresponderende reder) navn og postadresse		
	Lengde	Bredde	Dybde				Merke	Byggeår		H.K.	
140 kr	Bris	7.5	2.9	—	—	—	T	73 Sabb	81	30	Dagfin Nilsen, 8856 Hestøysund
148 kr	Elin-Marie 2	8.3	2.7	—	—	—	T	82 Yanmar	82	33	A.Aspnes, Krokenveien 5, 8800 Sandnessjøen
149 å	Maiblomsten	5.0	1.5	—	—	—	T	64 Taifun	56	2	Hilmar Johansen, 8883 Husvika
151 å	Flipper	4.3	1.5	—	—	—	P	81 Johns	81	9	Inge Johansen, 8856 Hestøysund
155 å	Jan Kåre	6.2	2.3	—	—	—	T	59 Marna	65	16	Hans Magnussen, 8854 Austbø
160 kr	Naustnesværing	7.2	2.6	—	—	—	P	82 Sabb	80	65	Alfred Danielsen, 8883 Husvika
163 å	Svanen	4.6	1.6	—	—	—	P	80 Marin	81	9	O.Jenssen, Sørøffersøy, 8862 Alstahaug
165 å	Svanen	4.3	1.5	—	—	—	P	75 Johns	73	9	Terje Aune, 8883 Husvika
166 å	Snar	4.3	1.7	—	—	—	P	73 Mercur	73	10	Ragnar Johnsen, 8883 Husvika
167 å	Anna	6.9	2.5	—	—	—	T	57 Marna	57	7	Asle Krum, 8854 Austbø
168 kr	Annmayro	* 7.9	2.5	1.0	—	—	T	62 Perkin	75	35	Åsmund Mørch, Åsgt.28, 8800 Sandnessjøen
170 kr	Svein	8.1	3.1	—	—	—	T	77 Ford	77	68	M.Mathisen, Sjøbergsgt.20, 8800 Sandnessjøen
172 kr	Jan Herbjørn	7.2	2.8	—	—	—	T	69 Sabb	69	16	Børge Johansen, 8880 Bærøylvågen
175	Tani	8.1	2.7	—	—	—	P	74 Volvo	69	80	John Inge Arntzen, 8862 Alstahaug
176	Moder'n	6.3	2.5	—	—	—	P	87 Johns	87	70	Gudolv Pettersen, Matstivn 1, 8800 Sandnessjøen
178 å	Lykken	5.9	2.0	—	—	—	T	62 Sabb	63	8	Arthur Kaspersen, 8883 Husvika
183 å	Karianne	6.5	2.2	—	—	—	T	77 Sabb	76	10	Sigurd Johansen, 8880 Bærøylvågen
185 kr	Sjøleik	7.8	2.8	—	—	—	T	74 Sabb	68	16	Hans Nygård, 8862 Alstahaug
188 kr	Bølgen	7.8	2.8	—	—	—	T	75 Ford	68	54	Kolbjørn Aune, 8883 Husvika
189 kr	Elin	* 8.1	2.9	—	—	—	T	80 Marna	65	24	Kristian Eriksen, 8856 Hestøysund
191 å	Skarven	5.6	1.8	—	—	—	T	54 Marna	47	6	Oddmund Jensen, 8862 Alstahaug
192 å	Regnbuen	7.2	2.3	—	—	—	T	73 Sabb	77	22	Asbjørn Olsen, 8865 Tro
193 å	Lykken	5.3	1.1	—	—	—	T	66 Marna	35	3	Einar Henriksen, 8856 Hestøysund
195 å	Måken	4.3	1.5	—	—	—	P	76 Chrysler	—	10	Jan Aune, 8883 Husvika
197 å	Morten	4.2	1.3	—	—	—	P	75 Marin	79	10	Stig Kristoffersen, 8856 Hestøysund
198 k	Alsentral	* 13.6	4.3	—	18	—	T	15 Dorman	71	150	Harald Jacobsen, Njårdsvei 5a, 8800 Sandnessjøen
204 kr	Sjøglimt	6.5	2.3	—	—	—	T	80 Sabb	80	10	Harry Henriksen, 8856 Hestøysund
205 kr	Hiavatha	6.5	2.5	—	—	—	T	79 Sabb	79	10	Egil Henriksen, 8856 Hestøysund
206 å	Måken	6.2	2.5	—	—	—	T	67 Sabb	67	8	Finn Olsen, 8865 Tro
209 å	Kvik	5.3	1.9	—	—	—	P	77 Suzuki	78	25	Einar Heggelund, 8898 Sørnes
211 kr	Andungen	6.6	2.4	—	—	—	P	82 Yanmar	82	22	Peder Omnøy, 8860 Tjøtta
215 å	Prøven	5.9	1.8	—	—	—	T	37 Sleipn	51	4	Johan Johansen, 8880 Bærøylvågen
216 k	Alken	9.4	2.6	—	—	—	T	53 Heimd	53	11	Johan Johansen mfl, 8880 Bærøylvågen
217 å	Volvo	5.6	1.8	—	—	—	P	68 Penta	74	130	Trygve Johansen, 8880 Bærøylvågen
219 å	Britt-Roar	5.7	1.5	—	—	—	T	55 Sleipn	55	5	Britt Haugerud mfl, Bjørnsonsgt.11, 8800 Sandnessjøen
221 å	Odd	5.1	2.2	—	—	—	P	81 Johns	82	35	Ingvald Larsen, Botnveien 42, 8800 Sandnessjøen
225 å	Neptun	4.0	1.7	—	—	—	P	70 Cresc	74	12	Folger Olsen, 8880 Bærøylvågen
226 å	Trude	4.4	1.3	—	—	—	P	81 Marin	86	8	Gudmund Andersen, Prost Feghtsgt 1, 8800 Sandnessjøen
227	Sea Lady	* 9.2	3.2	—	—	—	P	83 Perkin	83	62	Knut Pettersen mfl, 8856 Hestøysund
231 å	Svaper	4.4	1.6	—	—	—	T	78 Marin	84	15	Kai A.Eriksen, Strandgaten 4a, 8800 Sandnessjøen
232 kr	Tove	6.9	2.3	—	—	—	T	47 Sabb	70	8	P.E.Rolvåg, F.Falchs Vei 54, 8800 Sandnessjøen
235 kr	Marna	6.3	2.5	—	—	—	T	— Marna	66	8	Oddmund Jensen, 8862 Alstahaug
237 å	Elin	4.3	1.2	—	—	—	P	80 Marin	81	15	Jan-Frode Nilsen, 8856 Hestøysund
240	Vikskjær	6.1	2.1	—	—	—	T	59 Sabb	80	10	Frank Henriksen, 8856 Hestøysund
245 å	Kollbjørn	6.2	2.2	—	—	—	T	52 Marna	—	6	Karl Aune, 8883 Husvika
247 å	Sjøblomsten	5.6	1.8	—	—	—	T	60 Sleipn	68	5	Steinar Pettersen, 8856 Hestøysund
249 å	Brødrene	6.2	1.8	—	—	—	T	60 Marna	60	8	Kr.Eriksen, 8856 Hestøysund
250	Tom-Roger	* 9.5	3.1	—	7	—	P	77 Ford	77	117	Paul Olsen, 8856 Hestøysund
254 å	Tiger	4.5	1.8	—	—	—	P	84 Johns	84	60	Olav Ingebrigtsen, 8860 Tjøtta
257 kr	Tino	8.4	2.9	—	—	—	T	66 Perkin	66	35	Håkon Pedersen, 8856 Hestøysund
260 å	Havdrøm	6.5	2.3	—	—	—	T	62 Sabb	60	8	Alfred Danielsen, 8883 Husvika
261 å	Vårbris	5.4	2.1	—	—	—	T	85 Sabb	85	10	Ingvald Larsen, Botnveien 42, 8800 Sandnessjøen
263 å	Lars	5.6	1.5	—	—	—	T	58 Sabb	74	10	Olaf Pettersen, 8856 Hestøysund
265 å	Asbjørn	6.2	1.9	—	—	—	T	53 Sleipn	60	5	Arvid Johansen, Novika, 8800 Sandnessjøen
267 å	Håpet	5.5	1.7	—	—	—	T	40 Sleipn	40	3	Kristoffer Hesjevik, 8854 Austbø
270 å	Tærna	3.9	1.5	—	—	—	P	76 Yamaha	80	15	Sigurd Johansen, 8880 Bærøylvågen
281	Abigail	* 9.9	2.7	—	—	—	T	60 Sabb	81	36	Ingolf Mathiassen, 8800 Sandnessjøen
283 kr	Sjøbris	* 7.1	2.7	.7	—	—	T	65 Perkin	86	47	Harald Hanssen mfl, 8862 Alstahaug
285 å	Kvik	5.9	2.2	—	—	—	T	52 Marna	52	5	Alf Olsen, 8865 Tro
289 å	Stjerna	6.2	2.0	—	—	—	T	51 Sabb	52	4	Olaf Sørdal, 8880 Bærøylvågen
292 å	Bamse	6.2	2.2	—	—	—	T	56 Sabb	65	8	Håkon Pedersen, 8856 Hestøysund
293 å	Ken Richard	4.3	1.5	—	—	—	P	80 Marin	80	15	Magne G.Pettersen, 8856 Hestøysund

Nordland

N-AH Alstahaug — N-B Bodø

Farkostens nummer, type og navn	Meter			Tonn		Matr. Bygge- år	Bygge- år	Merke	Motor		Eierens (den korresponderende reder) navn og postadresse	
	Lengde	Bredde	Dybde	I	II				Byggeår	H.K.		
294 å	Svalen	5.6	2.2	—	—	—	T	59	Marna	59	5	Evald Grytå, 8884 Grytåga
305	Mestein	* 7.7	2.7	.8	—	—	P	85	Ford	79	72	Stein Botn, Nesgt. 3, 8800 Sandnessjøen
323 å	Teisten	6.2	2.2	—	—	—	T	53	Marna	52	5	Paul Lyngheim, 8862 Alstahaug
352 å	Prins	6.5	2.2	—	—	—	T	55	Sabb	56	5	Asbjørn Olsen, 8865 Tro
355 å	Måsen	5.3	1.8	—	—	—	T	56	Marna	56	4	Jacob Hansen, 8862 Alstahaug
360 å	Prøven	5.6	1.8	—	—	—	T	42	Marna	41	4	Arthur Kaspersen, 8883 Husvika
367 kr	Norøy	* 8.3	3.1	1.1	—	—	T	73	Perkin	76	35	Kai Bergquist, Njårdsvei 6a, 8800 Sandnessjøen
374 å	Ulvangsfjord	6.9	2.3	—	—	—	T	57	Sabb	55	5	K.Johansen, Botnvn.38, 8800 Sandnessjøen
380 å	Bjørn	5.8	2.0	—	—	—	T	51	Marna	39	4	Georg Johansen, 8854 Austbø
392 kr	Tommeliten	* 8.2	3.0	—	7	—	T	78	Perkin	82	35	Kåre Marthinsen, Ura, 8800 Sandnessjøen
406 å	Sjøgull	5.0	2.0	—	—	—	T	66	Sleipn	66	3	Oddm.Pedersen, 8856 Hestøysund

N-B Bodø — tilsynsmann: Kvarnes,Bodil, Rådhuset, 8000 Bodø

2 å	Mary	6.3	2.4	—	—	—	P	75	Sabb	75	18	Selmer Hansen, Godøy, 8050 Tverlandet
3 å	Sjøgutt	6.4	2.5	—	—	—	T	79	Sabb	79	30	Sven Sivertsen, 8043 Givær
4 kr	Storbøen	* 10.6	3.8	—	14	—	P	76	Volvo	76	210	Oddbjørn Olsen, 8040 Helligvær
5	Flipper	* 6.2	2.3	—	—	—	P	80	Sabb	80	30	Hallstein Kristiansen, 8042 Bliksvær
7 kr	Anne-Lise	* 10.1	3.1	—	8	—	T	76	Ford	76	72	Alf-Petter Arnsen, 8040 Helligvær
8 kr	Lysbøen	* 9.8	3.4	1.1	—	—	T	78	Perkin	72	95	Norvald Olsen, 8040 Helligvær
9 kr	Erik	* 6.9	2.9	—	—	—	T	75	Sabb	75	22	Bjarne Wennberg, 8040 Helligvær
12 k	Lyshorntind	* 14.9	4.4	—	21	—	T	38	Volvo	74	210	Knut Johansen, Festvåg, 8062 Mistfjorden
13 å	Knøtten	4.2	2.0	—	—	—	P	85	Evinr	85	15	Alf Johansen, Fjellfoten 15, 8061 Løpsmarka
14 kr	Buggi	* 9.2	3.0	—	—	—	T	79	Ford	79	68	Reidar Berg, 8052 Bertnes
15 s	Falken	8.0	2.6	—	—	—	T	49	Sabb	59	16	Magnus Johansen, Godøynes, 8050 Tverlandet
16 å	Måken	5.1	1.5	—	—	—	T	60	Marna	39	3	Julian Lorentzen, 8050 Tverlandet
17 kr	Finnset	* 8.3	3.1	—	—	—	T	81	Sabb	81	30	Paul Helgesen, Einemovn.3, 8000 Bodø
18 å	Klubben	7.0	2.9	—	—	—	T	71	Sabb	70	20	Arnold Wennberg, Sørvær, 8040 Helligvær
20 kr	Sølvfisk	7.2	2.5	—	—	—	T	83	Sabb	72	22	Alf Karlsen, Hunstadvn 9, 8015 Hunstad
21	Gerd	8.1	2.8	—	—	—	T	75	Ford	74	68	Nils Aas Nilsen, Kleivav.43, 8000 Bodø
23 kr	Rauholmen	* 9.5	3.1	1.0	—	—	P	83	MWM	81	51	Terje Didriksen, Valvik, 8061 Løpsmarka
24 å	Prøven	6.9	2.4	—	—	—	P	77	Volvo	77	23	Didrik Karlsen, Hernesv.19, 8000 Bodø
25 kr	Reidar	7.9	2.9	—	—	—	P	75	Sabb	75	22	Kåre Sivertsen mfl, 8045 Sør-Landegode
26 k	Faxsen	* 21.5	5.2	—	47	—	T	16	Wichm	39	110	Magnus Pedersen mfl, 8042 Bliksvær
27 kr	Fangfisk	7.2	2.8	—	—	—	T	71	Perkin	71	35	Alfred Edvardsen, 8060 Kjerringøy
28 kr	Steinsund	* 11.4	3.5	—	11	—	T	62	Leyl	75	95	Terje Andersen, 8044 Vokkøy
29 kr	Snøgg	7.2	2.6	—	—	—	T	55	Sabb	55	6	Olav Olsen, 8123 Valnes
30 å	Ella	6.2	1.8	—	—	—	P	72	Mercur	72	7	Einar Svendsen, 8062 Mistfjorden
31 kr	Nico	* 7.5	2.7	—	—	—	P	81	Volvo	76	36	Erling Hansen, Seivåg, 8056 Saltstraumen
33	Margrunn	* 10.6	3.8	—	14	—	P	77	Leyl	77	164	Bjørn Andersen, 8044 Vokkøy
34 kr	Tor	6.4	2.3	—	—	—	P	77	Sabb	77	22	Henry Wennberg, Åsv.15, 8000 Bodø
35 kr	Anne-Grethe	* 8.4	3.0	—	—	—	T	82	MWM	81	51	Ole Martin Henriksen, 8056 Saltstraumen
36 kr	Lystind	* 9.4	3.0	—	7	—	P	75	Ford	75	68	Svenn-Magnus Olsen, 8040 Helligvær
38 kr	Arnold	* 8.7	3.2	1.3	—	—	P	—	Sabb	81	30	Johan Laxå, Valnes, 8056 Saltstraumen
39 kr	Streif	* 8.0	2.8	.8	—	—	T	73	Sabb	73	30	Dag K. Rånes, 8040 Helligvær
40 kr	Komet	* 8.3	3.0	—	—	—	T	81	MWM	81	68	Hilmar Johansen mfl, 8040 Helligvær
41 kr	Mørebas	7.6	2.7	—	—	—	P	79	Yanmar	79	33	Sverre Johansen, Høgåsen 27d, 8050 Tverlandet
42	Lady I	8.2	2.9	—	—	—	P	80	Sabb	84	30	Knut Johannessen, Dronningensgt 73, 8000 Bodø
44 kr	Nyhav	* 9.5	3.1	—	9	—	T	77	Ford	77	100	Johnny Johansen, 8040 Helligvær
45 kr	Nytempen	* 16.3	5.1	—	24	—	T	53	Calles	65	210	Willy Lindseth, Børtindgt. 14, 8000 Bodø
46 kr	Juvikbuen	7.0	2.7	—	—	—	T	73	Sabb	77	30	Martin Johansen, Kløkstad, 8061 Løpsmarka
47	Veronica	* 9.9	3.6	.9	—	—	A	84	MWM	84	111	Olav Pedersen, 8052 Bertnes
48	Fisken	7.6	2.5	—	—	—	P	84	Yanmar	80	33	Sverre Helgesen, Solliveien 33, 8000 Bodø
50 kr	Nordfisk	* 51.7	9.0	—	543	—	S	49	Alpha	74	1740	F.Andreassen, Torsbakken 5, 8000 Bodø
51 kr	Viel	* 12.1	4.4	1.4	—	—	A	85	Volvo	84	238	Thorleif Torrissen mfl, Kleivav.53, 8010 Bodin
52 kr	Jan Robert	* 10.0	3.3	.9	—	—	T	83	MWM	82	68	Leif Ovesen, Håkon 7 Gt 127, 8000 Bodø
53 å	Pilt	5.1	1.8	—	—	—	P	83	Suzuki	83	16	Sigfred Sivertsen, 8045 Sør-Landegode
54 kr	Rasken	* 9.4	3.0	—	7	—	P	74	Ford	74	68	Olav Arne Johansen, 8040 Helligvær
55 kr	Nordlys	* 7.5	2.8	—	—	—	T	66	Sabb	65	6	Asbjørn Lauritsen, 8060 Kjerringøy
56 å	Tommy	6.9	2.5	—	—	—	T	72	Lister	63	13	Elias Johansen mfl, 8042 Bliksvær
58 å	Ella	7.4	2.6	—	—	—	T	57	Sabb	65	6	Einar Svendsen, 8062 Mistfjorden

N-B Bodø

Farkostens nummer, type og navn	Meter			Tonn		Matr.	Bygge- år	Motor		Eierens (den korresponderende reder) navn og postadresse
	Langde	Bredde	Dybde	I	II			Merke	Byggeår	
59 kr	Hjallis	* 9.4	2.0	—	—	—	P 82	Perkin	82	109 H.Torrissen, Kuopivn.19, 8000 Bodø
60 kr	Snoopy	8.4	2.8	—	—	—	T 69	Marna	69	24 Martin Nilsen, 8043 Givær
61 kr	Rønvikbuen	* 14.1	4.4	—	19	—	T 71	Volvo	77	210 Bjarne Rånes, Theisenv.9 B, 8000 Bodø
62 kr	Kristina	8.1	2.6	—	—	—	P 80	Volvo	80	61 Ole Lorentzen, Lagårdsvn.31, 8000 Bodø
63 kr	Nordlys	* 9.4	3.0	—	9	—	P 78	Ford	78	68 Alf Pedersen, 8040 Helligvær
65 å	Småden	4.8	1.9	—	—	—	P 79	Evinr	78	9 Gunnar Rånes, 8045 Sør-Landegode
66 kr	Itek	* 8.0	2.7	—	5	—	P 75	Sabb	75	30 Einar Knudsen, Bertnes, 8052 Bertnes
67 kr	Syvern	7.2	2.8	—	—	—	T 62	Sabb	74	22 O.Sakariassen, 8123 Valnes
68 å	Flyndra	5.1	1.8	—	—	—	P 73	Johns	73	9 Arvid Olsen, 8045 Sør-Landegode
69 kr	Geir Harald	* 9.3	3.1	—	8	—	T 76	Ford	76	68 Sigurd Johansen mfl, Sørvær, 8040 Helligvær
71 kr	Øygutt	7.8	2.6	—	—	—	P 81	Sabb	81	30 Harry Johansen, 8042 Bliksvær
72 kr	Solbris	* 10.0	3.6	—	9	—	T 75	Volvo	75	55 Magne Nilsen, 8052 Bertnes
73 å	Bølgen	7.5	2.8	—	—	—	T 67	Sabb	67	16 Kristian Arntsen, 8042 Bliksvær
74 kr	Fisk	7.1	2.6	—	—	—	T 59	Sabb	66	16 Håkon Kaspersen, 8042 Bliksvær
75 k	Lofotrål	* 13.2	4.2	—	20	—	T 15	Volvo	74	270 Knut Johansen, 8062 Mistfjorden
76 å	Buen	5.1	1.8	—	—	—	P 83	Yamaha	84	15 Henry Værang, 8045 Sør-Landegode
77 kr	Tom-Christian	* 9.2	3.1	.9	—	—	T 73	Ford	78	68 Arvid Johansen, Kløkstad, 8061 Løpmarka
78 kr	Nyhav	* 12.0	3.7	—	12	—	T 61	Leyl	80	97 Torfinn Johansen mfl, 8060 Kjerringøy
79 å	Tordis	6.0	2.0	—	—	—	P 84	Yamaha	83	25 Oskar Jensen, Leif Aunesv. 2c, 8000 Bodø
80 kr	Roger Andre	7.9	2.6	—	—	—	P 85	Marin	85	42 Arild Kvig, 8046 Kvig
81 å	Rusle	5.0	1.8	—	—	—	P 73	Honda	73	7 Arvid Sjøvoll, Holstv.6 B, 8000 Bodø
82 å	Laksen	5.6	1.5	—	—	—	P 79	Johns	79	20 Einar Olsen, Tårnvik, 8060 Kjerringøy
83 kr	Spurven	* 14.1	4.6	—	22	—	T 48	Volvo	73	210 Magne Rånes mfl, 8040 Helligvær
85	New-Dea V	10.0	3.1	—	—	—	P 83	Sabb	83	30 Sigbjørn Skogsholm, 8044 Vokkøy
86 å	Fuglen	5.7	1.9	—	—	—	T 46	Sabb	61	8 Knut Johansen, 8060 Kjerringøy
87 kr	Tellus	* 7.8	2.9	—	5	—	T 77	Ford	76	72 Henry Rånes, 8040 Helligvær
88 å	Havleik	7.2	2.6	—	—	—	T 66	Marna	66	16 Karl Kaspersen, 8042 Bliksvær
89 å	Knoll	4.7	1.5	—	—	—	T 55	Jap	66	2 S.Johansen, 8123 Valnes
90 kr	Sjestsjerna	8.5	3.0	—	7	—	T 85	Mitsub	85	102 Reidar Hansen, T. Holmensv.77b, 8000 Bodø
91 kr	Tango	7.5	3.1	—	—	—	T 78	BMC	77	50 Trygve Rindahl, Bodinv.35, 8000 Bodø
93 k	Brødrene	* 11.4	3.6	—	8	—	T 12	Perkin	78	95 Alfred Arnsen mfl, 8040 Helligvær
94 å	Seien	6.2	2.2	—	—	—	T 54	Sleipn	55	4 Johan Johansen, 8042 Bliksvær
96 kr	Nor	* 9.2	3.2	—	6	—	T 60	Bedf	73	96 Jørgen Gabrielsen, Storgt.96, 8000 Bodø
98 å	Terje	* 9.9	3.0	.9	—	—	T 66	Marna	52	5 Arne Johansen, Løkkevn.3, 8000 Bodø
99 å	Buskjær	7.2	2.8	—	—	—	T 68	Sabb	68	16 Oskar Jensen, Leif Aunesv. 2c, 8000 Bodø
100 kr	Hamnøy	9.1	3.2	—	—	—	T 83	Merc	78	90 Jendor Pedersen, Fjære, 8060 Kjerringøy
102 å	Rex	6.9	2.5	—	—	—	T 63	Sabb	64	16 Magnus Hansen, 8040 Helligvær
103 å	Spurvongen	6.7	2.2	—	—	—	T 77	Sabb	70	16 Geir Rånes, 8040 Helligvær
104 å	Bell	* 7.5	2.8	—	—	—	T 67	Leyl	76	41 Oskar Hansen, 8040 Helligvær
106	Øybuen	8.2	2.8	—	—	—	P 86	Sabb	86	65 Tore Iversen, Sneveien 12, 8012 Jensvoll
108 å	Alken	7.4	2.8	—	—	—	T 68	Marna	68	18 Godtfred Pedersen, Sørvær, 8040 Helligvær
111 å	Torill	8.0	2.8	—	—	—	T 83	Sabb	83	30 Trygve Kvig, 8045 Sør-Landegode
112 å	Pluto	5.0	2.0	—	—	—	P 77	Marin	77	28 Torstein Hansen, 8044 Vokkøy
113 å	Snipper	4.3	1.7	—	—	—	P 76	Mercur	73	7 Svein Ovesen, Mjell, 8000 Bodø
114 å	Dutta	6.5	2.3	—	—	—	T 44	Sabb	60	16 Jendor Pedersen, Fjære, 8060 Kjerringøy
116 kr	Måsen	8.1	2.8	—	—	—	T 78	BMC	78	55 Roald Andreassen, Løding, 8050 Tverlandet
117 kr	Kvig Jr.	* 6.8	3.2	—	—	—	T 80	Marna	74	42 Knut Kvig, 8046 Kvig
118 kr	Tor-Arne	* 9.0	3.1	—	—	—	T 74	Marna	74	42 Sigurd Olausen, 8044 Vokkøy
120 kr	Uredd	* 9.1	3.2	—	—	A	82	Ford	81	68 Rudolf Johansen, Hellran 12, 8000 Bodø
123 å	Whisky	* 5.5	1.9	—	—	—	P 69	Suzuki	83	60 Ivar A. Strømsnes, 8061 Løpmarka
124 å	Stubben	7.2	2.2	—	—	—	T 56	Marna	55	8 Hilmar Sivertsen, 8045 Sør-Landegode
125 å	Tangen	4.7	1.7	—	—	—	T 64	Chrysl	72	12 Olav Andersen, Kløkstad, 8000 Bodø
127 å	Ola	5.0	1.4	—	—	—	T 62	Archim	67	4 J.Gabrielsen, Storgt.96, 8000 Bodø
128 å	Silda	4.7	1.5	—	—	—	P 73	Mercur	76	10 Svein-Harry Pedersen, 8052 Bertnes
129 kr	Hårek	* 8.3	2.7	—	—	—	P 81	Sabb	81	52 Tor Arntzen, Skogsvn.31, 8015 Hunstad
130 å	Bølgen	5.4	2.1	—	—	—	P 80	Yamaha	81	25 Terje Nilsen, Skjelstad, 8000 Bodø
131 å	Tøffen	6.5	2.2	—	—	—	T 48	Marna	53	8 Julius Svendsen, 8062 Mistfjorden
132 kr	Tommy	7.9	2.9	—	—	—	P 75	Sabb	74	30 Arthur Andersen, Haakon 7.Gt.16, 8000 Bodø
134 kr	Neptun	* 9.4	3.0	—	—	—	P 80	Sabb	80	68 Kjell Pedersen, 8045 Sør-Landegode
135 kr	Skjærødd	* 9.4	3.0	—	9	—	P 78	Volvo	78	90 Gunnar Olav Engan mfl, 8062 Mistfjorden
136 kr	Real	* 9.1	3.2	—	8	—	T 72	Leyl	82	63 Petter Olsen, Ø.Løding, 8050 Tverlandet
138 kr	Ekkofisk	* 8.8	3.1	—	7	—	T 75	Marna	74	42 Svein Ovesen, Mjelle, 8000 Bodø

Nordland

N-B Bodø

Farkostens nummer, type og navn	Meter			Tonn		Matr.	Bygge-		Motor		Eierens (den korresponderende reder) navn og postadresse
	Lengde	Bredde	Dybde	I	II		år	Merke	Byggeår	H.K.	
139 kr	Prins	8.0	2.5	—	—	T	64	Ford	72	60	Torbjørn Pedersen mfl, Snev.14, 8000 Bodø
141 kr	Svanen	* 8.1	2.4	—	—	P	80	Ford	65	54	Torbjørn Sivertsen, 8000 Bodø
142 å	Måken	7.2	2.6	—	—	T	67	Sabb	67	16	Arne Kaspersen, 8042 Bliksvær
143 kr	Anne Katrine	7.2	2.5	—	—	T	67	BMC	67	31	Per Prestøy, 8040 Helligvær
145 å	Snøgg	5.1	2.0	—	—	P	79	Mercur	77	40	Harald Martinussen, 8044 Vokkøy
152 å	Svalen	4.7	1.5	—	—	T	66	Mercur	71	20	Trygve Pedersen, 8060 Kjerringøy
153 kr	Gowenas	* 8.2	2.7	—	4	T	65	Ford	72	68	E.Karlsen, R.Amundsensv.3, 8000 Bodø
155 å	Småen	4.7	1.5	—	—	T	65	Mercur	73	7	Arnold Pedersen, 8060 Kjerringøy
157 å	Peik	6.9	2.5	—	—	T	57	Marna	57	8	Henry Ovesen, Mjelle, 8000 Bodø
160 å	Pilen	5.0	1.5	—	—	P	72	Johns	70	9	Gunnar Engan, 8062 Mistfjorden
161 å	Fjordstar	5.0	1.8	—	—	P	76	Mercur	76	85	Arild Kvig, 8046 Kvig
162 å	Fisk	5.0	1.8	—	—	P	74	Mercur	76	7	Harald Rånes, 8045 Sør-Landegode
165 kr	Haggern	* 9.1	3.0	.8	—	T	71	Marna	71	42	Harald Martinussen, 8044 Vokkøy
168 å	Odin	5.0	1.5	—	—	T	50	FM	56	4	Odin Hasselberg, Tuw, 8056 Saltstraumen
170 kr	Rembøen	* 9.5	3.2	—	9	T	76	Ford	76	68	Sverre Hansen, 8044 Vokkøy
171 kr	Havdur	* 8.3	2.9	—	6	T	78	Leyl	78	63	Arnold Pedersen, 8060 Kjerringøy
173 kr	Landegobuen	* 7.4	2.7	.7	—	T	72	Volvo	72	36	Lyder Jensen, Leif Aunesv 8c, 8000 Bodø
175 å	Kobbbskjær	4.7	1.5	—	—	P	67	Mercur	67	10	Terje Didriksen, Valvik, 8000 Bodø
178 å	Solbris	6.4	2.5	—	—	T	61	Sabb	75	22	Bertin Johansen, Strandå, 8060 Kjerringøy
179 å	Harald	5.0	1.5	—	—	T	65	FM	58	3	Arild Albertsen, 8060 Kjerringøy
180 å	Skvetten	6.2	2.2	—	—	T	57	Marna	57	9	Arthur Pedersen, 8040 Helligvær
181 å	Prikken	6.9	2.2	—	—	T	57	Marna	58	8	Erling Søreng, 8040 Helligvær
182 å	Sola	5.0	1.9	—	—	P	77	Marin	77	28	Tor-Inge Olaussen, 8044 Vokkøy
183 kr	Samhold	* 14.7	4.7	—	22	T	39	Normo	66	120	Harry Fagervik, E.Erlandsensv.12, 8000 Bodø
185 kr	Remi	7.2	2.8	—	—	T	74	Marna	74	28	Karl Arnsen, 8040 Helligvær
189 å	Lyn	7.5	2.5	—	—	T	41	Marna	51	6	Ragnar Larsen, 8044 Vokkøy
190 å	Prøven	7.2	2.8	—	—	T	68	Marna	68	18	Kåre Kaspersen, 8042 Bliksvær
191 kr	Terry	* 8.1	2.9	—	—	T	69	BMC	68	31	Asle Edvardsen, 8000 Bodø
194 å	Seien	4.2	1.3	—	—	P	76	Evinr	76	6	Birger Andersen, Seivåg, 8056 Saltstraumen
195 å	Vilai	4.9	5.1	—	—	P	72	Johns	74	20	Roar Pettersen, 8045 Sør-Landegode
197	Givvær	* 10.6	3.9	1.2	—	A	87	Yanmar	82	165	Sven Sivertsen mfl, 8043 Givvær
198 å	Gåsa	4.5	1.5	—	—	T	67	Mercur	69	7	Bjarne Eide, Eide, 8060 Kjerringøy
199 å	Akkar	5.3	1.8	—	—	P	73	Mercur	73	10	Ove Pedersen, 8040 Helligvær
200	Svebas	* 19.8	6.4	3.1	69	S	86	Merc	86	540	Svein P.Torrissen mfl, Krykkja 17, 8014 Hunstadmoen
201 å	Småen	5.0	1.7	—	—	P	75	Mercur	75	10	Arthur Reinvik, Nevelsfjord, 8060 Kjerringøy
203 å	Trond	4.4	1.4	—	—	P	79	Evinr	79	6	Julian Henriksen, 8045 Sør-Landegode
204 å	Britt	4.6	1.6	—	—	P	66	Yamaha	73	28	R.Henriksen, O.Sverdrupsv.3, 8000 Bodø
205 å	Liss Aleks	5.1	1.8	—	—	P	82	Suzuki	—	16	Gunnar Sivertsen, Landego, 8045 Sør-Landegode
206 å	Mons	5.0	1.7	—	—	T	59	Johns	64	3	Einar Svendsen, 8062 Mistfjorden
208 å	Raymon	4.7	1.8	—	—	P	72	Evinr	70	50	Gunnar Karlsen, Fjell, 8123 Valnes
209 å	Arne	4.3	1.4	—	—	P	75	Yamaha	75	5	Arthur Prestøy, 8040 Helligvær
210	Horisont	* 12.2	4.1	1.5	—	P	86	Isuzu	86	160	Idar Sivertsen, 8045 Sør-Landegode
211 å	Per	5.9	2.0	—	—	T	31	Kvikk	47	4	Johannes Dinesen, 8056 Saltstraumen
212 å	Spurven	* 6.5	2.4	—	—	T	69	Sabb	67	8	Kåre Ørbakk, 8012 Jensvoll
213 å	Fisk	5.3	1.7	—	—	P	78	Marin	78	25	Olaf Larsen, 8040 Helligvær
215 kr	Steinar	7.5	2.8	—	—	T	61	Sabb	73	30	Erling Hansen, Hellevik, 8056 Saltstraumen
216 kr	Dua	6.7	2.2	—	—	P	82	Yanmar	82	22	Asbjørn Lund, Blåmannsv.6, 8000 Bodø
217 å	Falken	6.9	2.2	—	—	T	42	Marna	55	8	Hilmar Johansen, 8040 Helligvær
218 å	Jorunn	5.3	2.0	—	—	P	75	Mercur	73	10	J.Stråmsnes, Lagårdv.6, 8000 Bodø
219 k	Storspoven	9.4	3.7	—	—	T	14	Volvo	55	106	Torbjørn Nilsen, Skivik, 8000 Bodø
220 å	Stig	4.3	1.5	—	—	P	74	Chrysl	—	6	Klaus Kaspersen, 8042 Bliksvær
223 å	Liljen	5.3	2.0	—	—	P	80	Marin	80	30	Trygve Pedersen, 8060 Kjerringøy
225 å	Pepita	5.1	1.9	—	—	P	77	Johns	77	25	Nikolai Vandal, Mørkved, 8052 Bertnes
228 å	Fram	5.0	1.7	—	—	T	58	Sleipn	39	3	Olaf Olsen, 8123 Valnes
230 å	Fleknes	5.0	1.5	—	—	P	77	Suzuki	77	16	Arvid Storlien, Nevelsfj., 8060 Kjerringøy
231 å	Linda	4.4	1.6	—	—	P	79	Evinr	79	9	Trygve Kvig, 8045 Sør-Landegode
232 å	Narvø	5.2	1.9	—	—	P	79	Johns	78	15	Arne Steinsvik, Lagårdv.25, 8000 Bodø
233 kr	Måken	7.7	2.6	—	—	T	67	Sabb	73	22	Ottar Laxå, Valnes, 8056 Saltstraumen
236 å	Terje	5.3	1.8	—	—	T	66	Marna	66	6	Terje Andersen, 8044 Vokkøy
237 kr	Ella	7.2	2.6	—	—	T	60	Sabb	73	22	R.Hansen, T.Holmersv.7b, 8000 Bodø
242 kr	Ørnungen	* 8.6	2.7	—	7	P	75	MWM	75	68	Johan Kristiansen, 8042 Bliksvær
243 kr	Nordsund	* 8.9	3.0	1.1	—	T	74	Volvo	74	75	Trygve Pedersen, 8060 Kjerringøy

N-B Bodø

Farkostens nummer, type og navn	Meter			Tonn		Matr.	Bygge- år	Motor		Eierens (den korresponderende reder) navn og postadresse		
	Lengde	Bredde	Dybde	I	II			Merke	Byggeår		H.K.	
244 å	Teisten	4.7	1.4	—	—	—	T	60	Johns	72	4	Knut Kvig, 8046 Kvig
245 å	Nina	5.1	1.5	—	—	—	T	78	Evinr	74	20	Gunnar Kvarnsnes, 8052 Bertnes
247 å	Stabben	4.0	1.5	—	—	—	T	69	Evinr	77	4	Leif Olsen, Godøynes, 8050 Tverlandet
248 å	Tore	4.8	1.6	—	—	—	P	78	Mercur	79	20	B.Rånes, Theisenv.9b, 8010 Bodin
250 å	Liv	6.9	2.2	—	—	—	T	65	Sabb	65	8	Julian Henriksen, 8045 Sør-Landegode
251 å	Spurven	5.4	2.1	—	—	—	T	44	Sleipn	42	3	B.Ørelv, Kringla 16, 8050 Tverlandet
253 å	Måken	6.7	2.1	—	—	—	T	61	Sleipn	49	4	Frank Pedersen, 8060 Kjerringøy
254 å	Konst	6.1	1.8	—	—	—	T	39	Sleipn	39	4	Otto Olaussen, 8044 Vokkøy
258 kr	Nybuen	* 7.8	2.9	—	5	—	T	71	Marna	67	36	Arvid Johansen, Klækstad, 8000 Bodø
261 å	Bamse	4.8	1.5	—	—	—	P	80	Honda	80	7	Leif Johnsen, Tuv, 8056 Saltstraumen
263 å	Betty	4.7	1.7	—	—	—	T	72	Tomos	72	5	Asbjørn Lund, Blåmannsv.6, 8000 Bodø
264 å	Spurven	5.0	1.7	—	—	—	T	37	Jap	60	5	Asle Edvardsen, Mjelle, 8000 Bodø
266 å	Sveid	4.3	1.5	—	—	—	P	76	Mercur	75	7	Arvid Eide, 8060 Kjerringøy
269 å	Streif	6.2	2.0	—	—	—	T	56	Sleipn	56	4	Henry Rånes, 8040 Helligvær
271 å	Pål	4.6	1.6	—	—	—	P	80	Marin	80	8	Olav Olsen, Tuv, 8056 Saltstraumen
274 å	Tone	4.3	1.6	—	—	—	P	76	Yamaha	77	8	T.Sivertsen, Kvalvikv.4, 8000 Bodø
276 kr	Mono	5.9	2.0	—	—	—	T	67	Sabb	70	10	Kristian Vik, Johnsons v.8a, 8000 Bodø
278 å	Hamnskjør	4.6	1.6	—	—	—	P	70	Honda	78	9	Jarle Didriksen, Skaug, 8000 Bodø
280 kr	Torhild	7.5	2.5	—	—	—	T	80	Sabb	80	30	H.Hansen Ravik, G.Johnsons v.6, 8000 Bodø
281 å	Seien	4.3	1.6	—	—	—	P	78	Marin	78	8	Helge Pettersen, 8045 Sør-Landegode
282 å	Laksen	5.3	1.7	—	—	—	P	78	Marin	78	28	Arnfinn Wennberg, 8040 Helligvær
284 kr	Solveig	7.0	2.6	—	—	—	T	51	Marna	67	18	Egil Enoksen, Løpsmark, 8000 Bodø
285 å	Tor	6.9	2.2	—	—	—	T	59	Marna	59	12	Ole Martin Sivertsen, 8043 Givær
286 å	Ekall	4.9	1.7	—	—	—	P	81	Johns	77	10	Arne Ramsvik, 8045 Sør-Landegode
287 kr	Sørøygutt	* 8.2	2.8	—	—	—	T	69	Leyl	79	63	Erling Sivertsen, 8040 Helligvær
289 kr	Nyheim	* 9.5	3.1	—	7	—	P	82	Sabb	81	68	Henrik Skille, 8060 Kjerringøy
290 å	Springer	4.9	1.7	—	—	—	P	81	Marin	81	25	Leif Kristiansen, 8042 Bliksvær
291 å	Kenn	4.3	1.5	—	—	—	P	75	Mercur	72	6	Kenneth G.Riley, Nevelsfjord, 8060 Kjerringøy
292 å	Pjok	5.0	1.5	—	—	—	T	56	Sleipn	55	3	Johan Laxå, 8123 Valnes
294 å	Teisten	4.9	1.9	—	—	—	T	56	Merc	70	40	Ottar Johansen, 8062 Mistfjorden
295 å	Tina	5.4	2.1	—	—	—	P	81	Arcim	74	25	A.Andersen, K.Hamsunsv.160, 8015 Hunstad
297 å	Jenny	5.2	1.9	—	—	—	P	79	Evinr	79	15	Jentoft Nilsen, 8062 Mistfjorden
298 kr	Karlsøyfjord	9.5	3.5	—	—	—	T	36	Volvo	75	100	Kåre Pedersen, 8060 Kjerringøy
299 å	Svanen	6.2	2.0	—	—	—	T	51	Sleipn	60	6	Kåre Ørbakk, 8012 Jensvoll
300	ida Margrete	* 8.6	2.7	—	7	—	P	78	Leyl	78	63	Rolf Rånes, 8045 Sør-Landegode
301 å	Ola	5.0	1.1	—	—	—	P	70	Mercur	70	10	Ola Norvald Sundsfjord, Nordstrandvn, 8000 Bodø
305 å	Resen	5.1	1.9	—	—	—	P	78	Marin	79	28	Harald K.Pedersen, 8042 Bliksvær
311 å	Pelle	5.0	1.5	—	—	—	P	78	Johns	78	6	Johan Laxå, 8123 Valnes
315 kr	Rolf Atle	* 9.4	3.0	—	9	—	P	79	Ford	78	68	Arthur Prestøy, 8040 Helligvær
316 kr	Kim	6.7	2.5	—	—	—	T	55	Sabb	70	22	L.Bakken, Fjellvn.36, 8000 Bodø
318 å	Knøtten	5.3	1.7	—	—	—	P	78	Mercur	78	20	Sigurd Johansen, 8040 Helligvær
319 k	Hildur	13.1	4.1	—	—	—	T	31	Heimd	56	35	Dag Tønseth mfl, O.Kyrresgt.44, 5000 Bergen
321 å	Sigrid	5.3	1.9	—	—	—	P	75	Mercur	75	20	Ole Strømsnes, Nevelsfjord, 8060 Kjerringøy
323 å	Sjøstjerna	4.6	1.5	—	—	—	P	78	Marin	81	8	L.Ovesen, Haakon 7 Gt.127, 8000 Bodø
327 å	Snøgg	5.0	1.7	—	—	—	T	66	Johns	66	5	Egil Andreassen, Mjelle, 8045 Sør-Landegode
330 k	Trua	* 8.2	3.1	—	6	—	T	68	Perkin	80	38	Ottar Laxå, Valnes, 8056 Saltstraumen
331 å	Fisk	5.2	2.0	—	—	—	P	81	Evinr	81	25	Stein Arne Rånes, 8045 Sør-Landegode
332 kr	Lise	7.8	2.8	—	—	—	T	63	Sabb	72	22	Gunnar Larle Barosen, Hellevik, 8056 Saltstraumen
333 å	Nordbris	5.2	1.6	—	—	—	P	81	Evinr	81	20	Peder Karlsen, 8060 Kjerringøy
334 å	Arne	7.5	2.8	—	—	—	T	66	Marna	66	10	Leif Brannsether, 8040 Helligvær
337 kr	Glimt 2	7.3	2.9	—	—	—	T	72	Marna	66	24	Torleif Pettersen, Fjærli, 8060 Kjerringøy
340 kr	Fausken	* 10.4	3.2	—	10	—	T	79	Sabb	79	68	Kåre J.Kristensen, Lagårveien 7, 8000 Bodø
342	Kvalvik Senior	* 10.5	4.2	—	16	—	P	82	Caterp	82	150	Steinar Olaussen mfl, Boks 40, 9980 Berlevåg
343 kr	Terje	8.0	2.8	—	—	—	T	59	Sabb	63	16	Ole Andersen, 8044 Vokkøy
350 kr	Kvitnes	* 8.1	3.1	—	—	—	T	74	Perkin	72	35	Magnus Pedersen, 8060 Kjerringøy
351	Eros	* 8.1	2.7	1.0	—	—	P	71	Ford	71	68	Sigfred Sivertsen, 8045 Sør-Landegode
360	Anne Heidi	* 10.0	3.5	—	—	—	P	82	MWM	82	102	Harald Rånes, 8045 Sør-Landegode
362 å	Lady	6.7	.1	—	—	—	P	76	Lister	79	22	Trygve Solvoll, Finshaugen 8, 8000 Bodø
364 å	Snøgg	4.2	1.5	—	—	—	P	86	Yamaha	85	9	Trond J.Henriksen, 8045 Sør-Landegode
371 s	Fram	* 9.9	3.3	—	—	—	T	36	Ford	74	68	Roald Jensen, 8044 Vokkøy
372	Evita	* 8.6	2.7	1.0	—	—	P	87	Volvo	87	96	Harry Wandt, Rorbuvegen 4, 8000 Bodø
377 å	Edith	5.1	1.7	—	—	—	T	65	Johns	67	6	Einar Arntsen, 8060 Kjerringøy

Farkostens nummer, type og navn	Meter			Tonn		Matr. år	Bygge- Merke	Motor		Eierens (den korresponderende reder) navn og postadresse	
	Lengde	Bredde	Dybde	I	II			Byggeår	H.K.		
380 kr	Kristine	8.1	2.8	—	—	—	T 80	Yanmar	81	33	Robert Johansen, Hellevik, 8056 Saltstraumen
382 k	Renate	* 7.2	2.4	.7	—	—	P 86	Yanmar	85	33	Stig Sandeide, Greisdalsvn 92b, 8016 Mørked
383 å	Skårongen	6.2	2.3	—	—	—	T 46	Marna	49	5	Olaus Olausen, 8044 Vokkøy
384 å	Måsen	5.6	1.5	—	—	—	T 49	Sleipn	49	4	Knut Johansen, 8062 Mistfjorden
386 s	Snapp	* 8.7	2.9	—	5	—	T 39	Volvo	76	56	Bjarnar Nilsen, Hålogalandgt.94, 8000 Bodø
389 å	Snorre	6.9	2.0	—	—	—	T 46	Marna	49	8	Harald Kvig, 8046 Kvig
395 å	Snagg	5.6	1.8	—	—	—	T 50	Marna	60	6	K.Karlsen, 8123 Valnes
400	Varg	* 12.3	4.5	1.4	—	—	A 86	Penta	86	238	Tor Eilertsen, Håkon Viigt 37a, 8000 Bodø
401 å	Høvding	7.5	2.5	—	—	—	T 66	Sabb	60	8	Kjell Hansen, 8056 Saltstraumen
402 å	Gutten	6.2	2.2	—	—	—	T 51	Marna	47	5	Elida Pettersen, 8045 Sør-Landegode
403 kr	Trond-Even	* 9.0	3.2	.8	5	—	T 50	Ford	68	68	Arvid Eide mfl, 8060 Kjerringøy
404 å	Randi	4.3	1.6	—	—	—	P 81	Marin	81	5	Olav Pedersen, 8052 Bertnes
406 å	Teisten	7.5	2.6	—	—	—	T 51	Sabb	51	5	Georg Larsen mfl, 8040 Helligvær
407 å	Varholm	5.9	2.2	—	—	—	T 66	Sabb	63	5	Sverre Pedersen, 8060 Kjerringøy
410 å	Astrid	5.6	1.8	—	—	—	T 8	FM	54	4	Arne Johansen, Krykjemobk. 17, 8050 Tverlandet
411	Helt	* 12.2	4.1	1.5	—	—	P 86	Scania	86	178	Helge Pettersen, 8045 Sør-Landegode
412	Viljen	7.8	2.8	—	—	—	T 72	Sabb	72	22	Svein Evjen, 8056 Saltstraumen
419 å	Lurifaks	6.5	2.2	—	—	—	T 61	Marna	61	12	Johan Sivert Nilsen, 8043 Givvær
424 kr	Sjøbris	* 8.7	2.8	—	—	—	T 52	Marna	66	36	Otto Olausen mfl, 8044 Vokkøy
429 k	Elin-Marianne	8.2	2.9	—	4	—	T 66	Sabb	72	30	Eivind Olsen, Fjære, 8060 Kjerringøy
434 å	Bård Andre	* 8.0	2.6	.9	—	—	T 72	Sabb	72	22	Arild Sakariassen, N.Bjørkåsen 23, 8000 Bodø
437 kr	Glimt	7.5	3.1	—	—	—	T 57	Nogva	67	10	Arild Albertsen, 8060 Kjerringøy
438 å	Laydi	5.3	2.0	—	—	—	P 87	Marin	83	30	Tor Arntfin Pettersen, 8045 Sør-Landegode
439 å	Leik	6.5	1.8	—	—	—	T 53	Marna	48	5	Hans Pettersen, 8056 Saltstraumen
442 å	Sleipner	6.2	2.2	—	—	—	T 47	Sabb	67	8	Odin Nyheim, 8060 Kjerringøy
443 kr	Øyfisk	* 9.5	3.1	—	8	—	P 76	Sabb	76	100	Hans Rånes, 8040 Helligvær
445 kr	Wank	* 15.2	5.1	—	24	—	T 54	Volvo	78	300	Sigurd Torrisen, Kleivaveien 39, 8010 Bodin
446 kr	Nordgrunn	7.0	2.5	—	4	—	T 68	Sabb	68	16	Gunnar Pettersen, Fjell, 8056 Saltstraumen
453 å	Veslegutt	4.2	2.4	—	—	—	T 60	Marin	84	5	Magnor Kaspersen, 8042 Bliksvær
457 å	Nylon	4.7	1.7	—	—	—	P 67	Johns	66	15	Arne Karlsen, 8123 Valnes
458 å	Hjallis	6.5	2.2	—	—	—	T 53	Marna	63	8	Thorleif Johansen, Sørvær, 8040 Helligvær
471 å	Nyheim	5.0	2.0	—	—	—	P 77	Marin	77	28	Roald Jensen, 8044 Vokkøy
474 å	Pluggen	6.5	2.0	—	—	—	T 54	FM	54	6	Sverre Pedersen, 8062 Mistfjorden
480 kr	Fråm	8.7	2.8	—	—	—	T 64	Marna	64	24	Ragnar Lund, Tuv, 8056 Saltstraumen
487 kr	Stubben	8.2	2.8	—	—	—	P 85	BMV	85	45	Gunnar Sivertsen, 8045 Sør-Landegode
490	Landegoværing	* 27.3	7.0	4.3	171	222	S 85	Mitsub	85	535	Hilmar O. Sivertsen mfl, 8045 Sør-Landegode
491 å	Bliksværingen	7.2	2.5	—	—	—	T 54	Sleipn	55	8	Harald Johansen, 8042 Bliksvær
496 å	Gutten	6.5	2.2	—	—	—	T 54	Marna	58	6	Gunnar Sivertsen, 8045 Sør-Landegode
505 kr	Nystart	6.9	2.8	—	—	—	T 76	Sabb	75	22	Thomas Andersen, 8040 Helligvær
527 å	Magnor	7.0	2.3	—	—	—	T 50	Sabb	61	8	Eiling Strandå, 8060 Kjerringøy
533 å	Tulipan	6.9	2.2	—	—	—	T 62	Marna	62	8	Harald Mjelle, Mjelle, 8000 Bodø
535 kr	Terna	8.1	2.8	—	—	—	T 62	Sabb	76	30	Arvid Olsen, 8045 Sør-Landegode
536 kr	Jim-Johnny	9.8	3.2	—	—	—	T 63	BMC	83	60	Jim-Rune Jacobsen mfl, 8061 Løpsmarka
538	Frank Robert	8.8	3.0	—	—	—	P 86	Ford	86	155	Målfrid Hansen, Godøy, 8056 Saltstraumen
545 kr	Tone	* 7.8	2.6	—	—	—	T 68	Perkin	70	35	J.Strømsnes, Lagårdv.6, 8000 Bodø
548 å	Sølpvilen	5.1	—	—	—	—	P 81	Evinr	81	25	Svein Sivertsen, 8045 Sør-Landegode
550 k	Luna	* 8.1	2.7	—	—	—	P 82	MWM	82	51	Jørn-Erik Nymark, Lødingvn, 8050 Tverlandet
551	Elitor	* 8.5	3.0	—	—	—	T 80	Sabb	80	30	Terje Skålsvik, 8060 Kjerringøy
556 kr	Eide	7.5	2.8	—	—	—	T 57	Sabb	71	20	Bjarne Eide, 8060 Kjerringøy
557 å	Bali	7.5	2.5	—	—	—	T 52	Sabb	66	6	Kåre Nilsen mfl, 8062 Mistfjorden
559 å	Gåsholm	7.2	2.6	—	—	—	T 58	Sabb	57	6	Kenneth G.Riley, Nevelfjord, 8060 Kjerringøy
560 å	Bølgen 2	6.5	2.3	—	—	—	T 58	Sabb	62	4	Arlov Husey, 8060 Kjerringøy
561 k	Sjøgutten	* 12.3	3.6	—	12	—	T 34	Rapp	59	40	Hans Strømsnes mfl, Nevelfjord, 8060 Kjerringøy
564 å	Greta	7.5	2.8	—	—	—	T 64	Sabb	63	16	Klaus Kaspersen, 8042 Bliksvær
565 kr	Pelikan 2	7.3	2.8	—	—	—	T 62	Sabb	76	30	Ingvar Didriksen, 8060 Kjerringøy
567 kr	Vigdis	7.2	2.8	—	—	—	T 63	Sabb	63	6	Alfred Jensen, 8060 Kjerringøy
577 å	Morild	7.2	2.2	—	—	—	T 63	Sabb	74	10	Karl Thuv, 8056 Saltstraumen
589 kr	Havblikk	7.5	2.9	—	—	—	T 57	Sabb	58	6	Arvid Eide, 8060 Kjerringøy
591 s	Holmsund	* 11.7	3.8	—	11	—	T 32	Volvo	76	110	Kåre Nilsen, Dronningensgt 2, 8000 Bodø

N-BA Beiarn — N-BL Bindal

Farkostens nummer, type og navn	Meter			Tonn		Matr. Bygge- år	Bygge- Merke	Motor Byggeår	H.K.	Eierens (den korresponderende reder) navn og postadresse
	Lengde	Bredde	Dybde	I	II					

N-BA Beiarn — tilsynsmann: Skotnes, Arthur, 8140 Inndyr

1 å	Guten	4.3	1.3	—	—	—	T	—	Johns	—	4	Emil Eggesvik, Eggesvik, 8120 Nygårdsjøen
2 kr	Sissel	* 9.3	3.2	—	7	—	T	55	Scania	65	80	Harry Aag, 8120 Nygårdsjøen
3 å	Burre	4.9	1.5	—	—	—	T	46	Johns	64	5	Hildor Johansen, Eggesvik, 8120 Nygårdsjøen
5 å	Tott	5.7	1.6	—	—	—	T	66	Johns	66	6	Haldor Aag, Eggesvik, 8120 Nygårdsjøen
6	Andy	6.0	2.1	—	—	—	P	86	Yanmar	86	18	Inge Evjen, Evjen, 8120 Nygårdsjøen
7 å	Havbris	4.2	1.6	—	—	—	T	54	Tomos	73	4	Harald Eggesvik, Eggesvik, 8120 Nygårdsjøen
8 å	Beiarfjord	5.0	1.8	—	—	—	P	85	Yamaha	85	20	Harald Eggesvik, Aag, 8120 Nygårdsjøen

N-BG Ballangen — tilsynsmann: Johannessen, Hjalmar, 8583 Ringøyvåg

2 kr	Patricia	6.8	2.8	—	—	—	P	79	Sabb	79	22	Sverre Johansen mfl, Forså, 8540 Ballangen
3	Annie	7.0	2.5	—	—	—	P	82	Isuzu	82	20	Henry Larsen, 8540 Ballangen
4 å	Mona	4.3	1.8	—	—	—	T	78	Mercur	—	10	Helge Aronsen, 8572 Skarstadhamn
5 kr	Skarstadværing	* 10.5	3.6	1.3	—	—	P	86	Valmet	86	122	Anton Eliassen mfl, 8572 Skarstadhamn
7	Delfinn	8.7	3.2	—	—	—	T	66	Volvo	73	56	Hans Eliassen mfl, 8572 Skarstadhamn
9 å	Per	5.0	1.2	—	—	—	T	61	Cresc	—	4	Edvin Eliassen mfl, 8572 Skarstadhamn
12 å	Klåring	4.3	2.0	—	—	—	T	52	Johns	67	3	Hjalmar Henriksen, Langvågpollen, 8540 Ballangen
13 å	Terje	6.9	2.5	—	—	—	T	60	Sabb	58	8	Kristian Aronsen, 8572 Skarstadhamn
15 å	Albatross	5.0	1.9	—	—	—	P	78	Yamaha	78	25	Johan Aronsen, 8572 Skarstadhamn
20 kr	Berit	* 9.1	3.2	.8	—	—	T	71	Ford	73	100	Henry Larsen, 8540 Ballangen
28 å	Tverfjell	4.0	1.5	—	—	—	P	71	Mercur	71	20	Anton Eliassen, 8572 Skarstadhamn
36 k	Risøy	* 16.0	5.0	—	23	—	T	59	Caterp	77	235	Magnus Gundersen, 8540 Ballangen
46 å	Havella	6.9	2.5	—	—	—	P	73	Perkin	67	35	Sverre Eliassen mfl, 8572 Skarstadhamn
50 k	Ekko	8.1	2.5	—	—	—	T	68	Sabb	67	16	Magnar Ronnes, 8572 Skarstadhamn
90 å	Lise	6.6	2.4	—	—	—	T	—	Sabb	—	10	Hans Hamre Svendsen, 8543 Kjeldebotn
112 å	Kent Stjerne	4.8	1.4	—	—	—	T	—	FM	57	4	Thoralf Kristensen, Langvågpollen, 8540 Ballangen
117 å	Jørn	5.0	1.7	—	—	—	T	65	Husqv	67	4	Magnar Ronnes, 8572 Skarstadhamn
118 å	Korvett	7.6	2.4	—	—	—	T	64	Sabb	69	16	Johannes Sletting, 8540 Ballangen
122 å	Mauren	4.8	1.5	—	—	—	T	66	Atco	58	5	Sverre Eliassen, 8572 Skarstadhamn
128 å	Karly	6.5	2.3	—	—	—	T	56	Sabb	61	5	Johan Knutsen, 8543 Kjeldebotn

N-BL Bindal — tilsynsmann: Fisk.Rettlederen I Bindal, Boks 142, 8901 Brønnøysund

3 kr	Odin	8.1	2.6	—	—	—	T	63	Sabb	68	16	Inge K.Lysfjord, 8930 Bindalseidet
4 å	Morten	4.7	1.5	—	—	—	T	75	Yamaha	75	8	Svein Bergh, 8934 Nordhorsfjord
7 g	Kurt	7.2	2.8	—	—	—	T	74	Perkin	63	28	Hans Brønno, 8937 Røytvoll
8 k	Måken	10.8	3.6	—	—	—	T	55	Rapp	37	17	Hans Holm, 8930 Bindalseidet
10	Svana	6.7	2.3	—	—	—	T	80	Sabb	—	10	Otto Sætervik & Co., 7990 Naustbukta
11	Ingrid J	* 7.5	2.5	.8	—	—	T	70	Sabb	69	22	Tore Stene, 8940 Terråk
13 å	Trygg	4.7	1.6	—	—	—	T	71	Suzuki	71	7	Harald Aune, 8934 Nordhorsfjord
14 å	May-Linda	6.5	2.3	—	—	—	T	86	Marna	68	20	Trygve Markussen, 8934 Nordhorsfjord
17 å	Smart	4.7	1.6	—	—	—	T	74	Johns	74	9	Harald Paulsen, 8940 Terråk
21 å	Siv	4.7	1.6	—	—	—	T	71	Suzuki	69	7	Snorre Wilde, Hellstadløkka, 8940 Terråk
22 kr	Sjeliv	6.9	2.2	—	—	—	P	77	Sabb	77	22	Hans Kjørstad, 8934 Nordhorsfjord
24 å	Proven	6.2	2.2	—	—	—	T	72	Sleipn	53	5	Albert Lian, 8930 Bindalseidet
25 å	Bjørnskjær	4.3	1.4	—	—	—	P	72	Suzuki	71	7	Edmund Edvardsen, 8934 Nordhorsfjord
26 å	Flipper	3.1	1.2	—	—	—	P	67	Jap	67	4	Kåre Engan, 8934 Nordhorsfjord
27 kr	Olander	* 9.7	3.0	—	—	—	P	82	Ford	82	68	Otto Katvik, 8940 Terråk
29 s	Duen	6.9	2.5	—	—	—	P	73	Sabb	73	18	Trygve Skåren mfl, 8944 Øksningøy
30 å	Klubben	5.3	1.5	—	—	—	T	63	Marna	63	4	Per Olav Mathisen, 8948 Harangsfjord
31 å	Aina	6.2	2.3	—	—	—	T	73	Marna	63	4	Johannes Engan, 8934 Nordhorsfjord
32 å	Torill	5.3	1.5	—	—	—	T	70	Mercur	73	4	Egil Sætervik, 7990 Naustbukta
33 å	Johnson	4.7	1.5	—	—	—	T	77	Johns	76	6	Hans Kjørstad, 8934 Nordhorsfjord
34 å	Vågen	6.7	2.0	—	—	—	T	67	Sabb	80	10	Sverre Bøkestad, 8930 Bindalseidet
36 kr	Øytangen	* 8.4	2.9	—	—	—	T	79	Sabb	75	30	Harald E.Øtervik, 8940 Terråk
37 å	Lars-Ivar	7.8	2.4	—	—	—	P	70	Sabb	76	10	Leif Eldorsen, 8948 Harangsfjord

Nordland

N-BL Bindal — N-BR Brønnøy

Farkostens nummer, type og navn	Meter			Tonn		Matr. Bygge- år	Motor Merke	Motor Byggeår	H.K.	Eierens (den korresponderende reder) navn og postadresse	
	Lengde	Bredde	Dybde	I	II						
41 å	Morven	4.4	1.6	—	—	—	P 80	Johns	85	15	Alf-Martin Otervik, Boks 51, 8940 Terråk
42 å	Sjøblomsten	4.2	1.6	—	—	—	T 62	Sleipn	50	3	Olav Myrvæng, Hellstadløkka, 8940 Terråk
43 å	Leiken	4.4	1.6	—	—	—	P 74	Chrysl	73	6	Harald Main, 8930 Bindalseidet
46	Frode Magne	10.2	3.6	—	—	—	P 82	Sole	82	100	Per Mathisen, 8948 Harangsfjord
47 å	Noah	6.1	1.9	—	—	—	T 50	Sleipn	63	5	Helga Berg Hansen, 8934 Nordhorsfjord
50	Vestbåen	* 10.5	3.7	1.4	12	—	T 78	Scania	77	128	Harry Edvardsen mfl, 8934 Nordhorsfjord
52	Per Helge	6.9	2.5	—	—	—	T 75	Sabb	77	22	Johan Storheil, 8930 Bindalseidet
53 kr	Samo	8.0	2.8	—	—	—	P 78	Sabb	77	22	Paul Valvik, Boks 25, 8940 Terråk
54 å	Lyr	5.6	1.7	—	—	—	T 60	Suzuki	80	7	Trygve Markussen, 8934 Nordhorsfjord
55 kr	Imøyfisk	* 10.6	4.0	—	—	—	A 83	Scania	68	153	Karle F.Riibe mfl, 8947 Skotnes
56 å	Trulte	* 6.1	2.0	.6	—	—	T 70	Sabb	79	10	Frank R.Vikestad, 8930 Bindalseidet
57	Forsøk	9.7	3.3	—	—	—	T 83	Sabb	83	65	Otto-Egil Sætervik mfl, 7990 Naustbukta
61 å	Lill Mari	7.0	2.2	—	—	—	P 74	Sabb	74	18	Halvor Lande, 8940 Terråk
62	Gunn Hegg	7.5	2.5	—	—	—	T 74	Bolind	67	41	Harald Eriksen, 8940 Terråk
64	Rogergutt	* 8.1	2.9	—	—	—	T 77	Sabb	75	30	Kåre Hanssen, 8937 Røytvoll
65 å	Flipper	4.0	1.1	—	—	—	T 79	Suzuki	79	9	Karle Folmer Riibe, 8947 Skotnes
73	Bris	7.8	2.5	—	—	—	T 66	Sabb	66	16	Snorre Welde, Hellstadløkka, 8940 Terråk
75 kr	Alf Einar	* 9.4	3.0	—	9	—	P 78	Ford	78	72	Åsmund Strømsnes, 8930 Bindalseidet
79	Luna	7.5	3.0	—	—	—	T 80	Sabb	80	30	Kåre Engan mfl, 8934 Nordhorsfjord
81 å	Toril	6.6	2.3	—	—	—	T 83	Sole	82	18	Ole Sætervik, 7990 Naustbukta
83 å	Kvik	5.6	1.8	—	—	—	T 49	Sleipn	63	3	I.Johansen, 8948 Harangsfjord
84 å	Kobben	5.3	1.7	—	—	—	T 55	Sleipn	52	4	Jens P.Brevik, 8940 Terråk
85 å	Holmen	5.0	1.5	—	—	—	T 67	Evinr	67	3	Idar Lilleheil, 8930 Bindalseidet
118 å	Svana	6.4	1.8	—	—	—	T 80	Sabb	80	10	Otto Sætervik, 7990 Naustbukta
155 å	Tor	5.3	1.9	—	—	—	T 67	Sleipn	52	3	Johan Storheil, 8930 Bindalseidet
177 kr	Anne Lise	7.8	2.7	—	—	—	T 61	Sabb	61	6	Leif Sjølstad, 8937 Røytvoll

N-BR Brønnøy — tilsynsmann: Fisk.Rettlederen i Brønnøy, Boks 142, 8901 Brønnøysund

1 kr	Rasmus	* 7.3	2.6	—	—	—	T 70	Perkin	70	35	Otto Iversen, Torget, 8900 Brønnøysund
2 kr	Jon-Inge	* 19.2	5.3	—	49	—	T 76	Kelvin	86	535	John E. Ditlefsen, Laukholmen, 8900 Brønnøysund
3 k	Årvak	* 13.7	3.8	—	16	—	T 33	Valmet	83	173	Bjørn Bye, Farmenvæsen 14, 8900 Brønnøysund
4 kr	Rio	7.2	2.6	—	—	—	T 73	Sabb	72	22	Harald Johansen, 8908 Toftundet
5 kr	Johnsen Senior	* 26.0	6.4	—	99	—	T 77	Caterp	86	549	Oliver Johnsen, 8908 Toftundet
6 kr	Torgværing	* 19.9	5.5	—	49	—	T 55	GM	80	300	Harry Ebbesen, 8908 Toftundet
7	Øyværing	* 7.7	2.6	1.0	—	—	P 85	Bukh	85	48	Knut Storey, 8908 Toftundet
8 kr	Lena Kristin	* 15.5	4.8	—	24	—	T 72	Volvo	72	270	Oddvar Johnsen mfl, Strømmenv 10, 8900 Brønnøysund
9 kr	Måken	* 8.2	2.8	.8	—	—	T 62	Valmet	86	45	Julian Andreassen, Torget, 8900 Brønnøysund
10 å	Flipper	4.7	1.5	—	—	—	T 73	Cresc	73	5	Paul Nordvik, 8908 Toftundet
11 kr	Sundbøen	* 15.6	4.6	—	24	—	T 71	GM	78	246	Arne Aasberg, Laukholmen, 8900 Brønnøysund
12 å	Storja	5.3	1.6	—	—	—	T 49	Sleipn	30	5	Arvid Nilsen, Nordhus, 8900 Brønnøysund
14	Fagerviking	* 9.9	2.9	—	8	—	P 74	MWM	74	102	Håkon Fagervik, Lundv. 17, 8650 Mosjøen
16 kr	Husøy	* 8.1	2.8	—	—	—	T 73	Leyl	79	37	Olav Torgvær, 8908 Toftundet
18 kr	Balldur	7.6	2.7	—	—	—	T 75	Valmet	85	45	Didrik Didriksen, Boks 146, 8900 Brønnøysund
20	Rex	* 8.1	2.6	—	—	—	P 81	Sabb	81	68	A.Andreassen, Torget, 8900 Brønnøysund
22 kr	Oddbjørn	* 8.0	2.7	—	5	—	P 74	Sabb	79	30	Kristian Torgnes, 8908 Toftundet
23 å	Heidi	4.7	1.8	—	—	—	T 79	Suzuki	77	14	Julian Sandvær, Laukholmen, 8900 Brønnøysund
24 å	Inge	5.9	2.2	—	—	—	T 68	Sabb	69	16	Jarle Ormøy, Ormøy, 8900 Brønnøysund
25 å	Ternen	6.5	2.5	—	—	—	T 61	Sabb	74	10	Roger Ovesen, 8908 Toftundet
27 kr	Sollbris	7.5	2.8	—	—	—	T 59	Sabb	59	6	Harald Sandvik, 8900 Brønnøysund
29 kr	Svalungen	6.1	2.1	—	—	—	T 85	Sabb	60	8	Einar Olsen Hestmark, Hestmark, 8908 Toftundet
30 k	Borghild	* 17.4	4.6	—	24	—	T 16	Volvo	81	340	Jarl Johnsen mfl, Laukholmen, 8900 Brønnøysund
31 å	Hansvik	5.4	2.1	—	—	—	P 80	Yamaha	80	25	Ketil Solvik, 8908 Toftundet
32 k	Laila Anita	10.0	3.6	—	8	—	T 40	Ford	73	72	Magnar Kirknes mfl, 8960 Hommelstø
33 kr	Laffen	* 8.2	2.7	—	—	—	T 75	Sabb	80	30	Joralf Larsen, Torget, 8900 Brønnøysund
34 å	Sjøgutten	5.0	1.7	—	—	—	T 77	Johns	76	6	Julian Andreassen, Torget, 8900 Brønnøysund
35	Fjordfisk	* 7.8	2.5	—	—	—	P 79	Perkin	79	35	Lars Fagerli, 8967 Sildkoven
36 å	Tommeliten	5.0	1.8	—	—	—	P 69	Mercur	68	10	Sigvald Ormøy, Ormøy, 8900 Brønnøysund
38 kr	Måken	6.4	2.3	—	—	—	P 81	Yanmar	81	22	Julian Johnsen, Ternevn.1, 8900 Brønnøysund
39	Håvard	8.2	2.7	—	—	—	P 80	Volvo	72	89	Magne Larsen, Salhusåsen, 8900 Brønnøysund
40 kr	Salhusværing	* 9.3	3.2	—	—	—	T 79	Leyl	78	95	J.A.Johnsen, Salhus, 8900 Brønnøysund

N-BR Brønnøy

Farkostens nummer, type og navn	Meter			Tonn		Matr.	Bygge-		Motor		Eierens (den korresponderende reder) navn og postadresse
	Lengde	Bredde	Dybde	I	II		år	Merke	Byggeår	H.K.	
41 kr	Odd-Gunnar	* 5.9	2.2	—	—	T	65	Sabb	77	10	J.Sandvær, Laukholmen, 8900 Brønnøysund
42 å	Grethe	5.6	2.2	—	—	P	74	Mercur	72	105	Edvard Måsøy, Hestøya, 8900 Brønnøysund
47 kr	Orion	6.4	2.4	—	—	T	61	Sabb	73	10	Gunnar Tro, 8910 Skillebotn
49 å	Ternen	4.8	1.8	—	—	P	79	Mercur	79	20	Kristian Didriksen, 8963 Sæterlandet
50 å	Felix	6.2	2.3	—	—	T	55	Marna	60	8	Edvard Måsøy, Hestøya, 8900 Brønnøysund
51 kr	Klippen	7.3	2.2	—	—	T	73	Marna	59	11	Jan Pedersen, Postboks 306, 8901 Brønnøysund
52 å	Juno	* 6.9	2.3	.6	—	P	76	Perkin	70	35	Olav Johansen, Frøkenov.6, 8900 Brønnøysund
54	Pusken II	* 6.8	2.3	.8	—	T	64	Sabb	67	8	Terje Normann Ellingsen, S.Nielsengt, 8900 Brønnøysund
55 kr	Laila	* 8.1	3.1	—	—	T	80	MWM	80	51	Erling Kristiansen, Ternev.7, 8900 Brønnøysund
56	Fosnaværing	* 12.5	4.1	2.6	—	P	87	Cumm	87	180	Laurits Paasche, Farmenv.4, 8900 Brønnøysund
57 å	Odd-Reidar	6.9	2.4	—	—	P	77	Sabb	77	22	O.Helmersen, Farmenvn.12, 8900 Brønnøysund
59 k	Asle	* 14.6	3.8	—	17	T	30	Volvo	78	175	Arne Saltermark, 8908 Toftsundet
60 kr	Torgbuen	7.3	2.7	—	—	T	68	Sabb	81	30	Jan Hansen Torget, 8900 Brønnøysund
62 kr	Linskjær	* 15.5	4.8	—	24	T	74	Volvo	86	238	Harald Hartvigsen mfl, Engv.6, 8900 Brønnøysund
63 kr	Vågøy	* 8.1	2.9	—	7	T	78	Perkin	78	62	Arvid Lande, Fovnes, 8950 Tosbotn
64 å	Vesle Per	7.5	2.5	—	—	T	62	Sabb	72	22	Petter Hornsnes, Salhus, 8900 Brønnøysund
65 å	Skurk	4.3	1.2	—	—	P	80	Evinr	82	6	Ester Lande, 8950 Tosbotn
66 å	Svanen	6.9	2.3	—	—	P	74	Sabb	74	10	Oskar Torgnes, 8908 Toftsundet
67 å	Viggo	7.8	2.5	—	—	T	68	Marna	68	18	Arnulf Karlsen, Krokå, 8900 Brønnøysund
70 kr	Roger	* 9.0	3.1	1.5	—	P	84	Isuzu	84	50	Frits Bærøy, Laukholmen, 8900 Brønnøysund
71	Djupaskjær	* 19.8	5.3	—	45	T	62	GM	68	365	Oliver Johnsen mfl, 8908 Toftsundet
72	Argus	* 8.6	2.7	—	7	P	75	Ford	75	108	Jarle Kirknes, 8965 Nevernes
73 å	Småen	5.3	1.8	—	—	P	83	Marin	86	25	Søren Jakobsen, Ormøy, 8900 Brønnøysund
76	Fjell	7.4	2.6	—	—	P	83	Yanmar	83	33	Henrik Storvik, 8965 Nevernes
77 kr	Rulle	* 11.0	3.9	—	12	T	93	Merc	82	126	S.Spjøtvold, Mellomv.16, 8900 Brønnøysund
78	Hauken	* 8.0	2.8	—	—	P	84	Thorny	84	50	Asbjørn Lauvmo, 8955 Sausvatn
79 å	Havsula	4.3	1.4	—	—	P	78	Evinr	78	6	Bjarne Hansen, Skille, 8900 Brønnøysund
83	Tosgutt	9.1	3.2	—	—	A	87	Isuzu	87	80	Arvid Lande, 8975 Høyholm
84 kr	Basse	* 7.2	2.6	—	2	P	81	Bukh	85	36	Kjartan Klausmark, 8965 Nevernes
85 kr	Sjøglimt	* 10.4	3.4	.9	—	P	86	Cumm	86	100	Ola Sundsfjord, Mellomvn.3, 8900 Brønnøysund
86 å	Lykken	5.1	1.8	—	—	T	61	Sabb	68	8	Halvor Måsøy, 8908 Toftsundet
87 kr	Havlys	9.2	3.1	—	—	T	52	Volda	39	14	Ole Hatten, Torget, 8900 Brønnøysund
88 kr	Blomøy	* 17.9	4.7	—	37	T	53	GM	81	300	Ole Krokvik, Laukholmen, 8900 Brønnøysund
89 å	Rita	4.3	1.5	—	—	P	68	Mercur	68	3	Harald Johansen, 8908 Toftsundet
91 k	Monsun	7.8	2.8	—	—	T	70	Sabb	74	30	Kåre Nordheim, 8908 Toftsundet
92	Sigfred	* 10.5	3.7	—	12	T	80	MWM	80	102	A.Iversen mfl, Åsveien 30, 8900 Brønnøysund
93 kr	Prøven	* 7.5	2.5	—	—	P	68	Ford	73	68	Edmund Sandholm, 8908 Toftsundet
96 å	Kalle	6.5	2.2	—	—	T	52	Sabb	65	8	Odd Kristiansen, Måkev.4, 8900 Brønnøysund
97 k	Hortagutt	* 7.3	2.5	—	—	T	77	Merc	80	36	John Ulriksen, Storgt. 1, 8900 Brønnøysund
98 kr	Brønnøygutt	7.5	2.8	—	—	T	73	Sabb	77	30	K.Utvik, Ytre Høgåsvei 19, 8900 Brønnøysund
99 å	Trine-Martin	5.4	2.1	—	—	P	86	Evinr	84	20	Sigred Iversen, Strandv.3, 8900 Brønnøysund
100	Laukholm Junior	* 19.6	6.0	5.1	80	S	86	Mitsub	86	505	Guttorm Laukholm, Boks 135, 8901 Brønnøysund
101 å	Anne-Marte	6.1	2.1	—	—	P	72	Volvo	72	10	Jan Erik Johnsen, Storgt.2, 8900 Brønnøysund
104 å	Tommy	7.1	2.6	—	—	T	60	Sabb	68	10	Tommy Holm, Jektskippervei 1, 8900 Brønnøysund
107	Tennholm	* 9.0	3.1	—	—	A	85	Isuzu	85	80	Arnulf Okan mfl, 8960 Hommelstø
108 å	Glenn	5.7	1.9	—	—	P	67	Marna	67	24	Asle Johnsen, Laukholmen, 8900 Brønnøysund
109 å	Glenn-Rune	5.3	1.8	—	—	P	78	Marin	78	20	Geir Kato Ovesen, 8908 Toftsundet
110 å	Ragnhild	5.4	2.1	—	—	P	84	Johns	81	35	Wilmar Olsen, Svenøy, 8900 Brønnøysund
111 kr	Eo	8.2	2.4	—	—	P	76	Sabb	76	30	Fridtjof Hagen, 8960 Hommelstø
114 å	Honda	3.9	1.3	—	—	P	73	Honda	73	7	Alfred Fagerbakken, 8963 Sæterlandet
116 kr	Nordfjord I	6.9	1.8	—	—	P	76	Sabb	72	10	Arne Martinsen, Torget, 8900 Brønnøysund
117 kr	Max Manus	* 7.8	2.6	—	—	T	74	Sabb	74	22	Mikal Sandvær, Torget, 8900 Brønnøysund
118 å	Torild	4.5	5.0	—	—	P	79	Mercur	81	15	Geir J. Johnsen, Buøy, 8900 Brønnøysund
119 å	Brita	4.6	1.5	—	—	P	72	Yamaha	78	5	Fred Jæger, 8908 Toftsundet
121 kr	Øystein	* 8.6	2.9	—	—	T	67	MWM	76	51	A.Nilsen, 8900 Brønnøysund
122 å	Skipper	4.3	1.6	—	—	P	77	Honda	79	10	Jarle Kirknes, 8960 Hommelstø
124 å	Tine	5.0	1.8	—	—	P	77	Suzuki	77	16	Sverre Berg Andersen, Kirkealleen 27, 8900 Brønnøysund
125 å	Bamse	4.5	1.5	—	—	P	83	Johns	76	6	Roald Vestvåg, Torget, 8900 Brønnøysund
129 å	Torodd	8.1	2.5	—	—	T	61	Volvo	73	80	T.Ulriksen, S.Nilsensgt.34, 8900 Brønnøysund
131 å	Kobben	4.3	1.5	—	—	P	75	Evinr	75	10	Jarle Kr.Orsmøy, 8900 Brønnøysund
132 å	Perlon	4.8	1.6	—	—	P	78	Suzuki	80	16	Steinar Klausmark, 8910 Skillebotn
135 å	Hugin	6.2	2.2	—	—	T	61	Marna	61	8	Arne Johansen, 8900 Brønnøysund

Nordland

N-BR Brønnøy

Farkostens nummer, type og navn	Meter			Tonn		Matr.	Bygge- år	Motor		Eierens (den korresponderende reder) navn og postadresse
	Lengde	Bredde	Dybde	I	II			Merke	Byggeår	
136 å	Gåsongen	* 5.9	2.0	.4	—	—	T 60	Alda	53	5 G.Søla, Salhus, 8900 Brønnøysund
137 å	Jarholm	6.5	2.3	—	—	—	T 80	Sabb	80	10 Einar Hansen, Jarholmen, 8920 Berg i Helgel.
138 kr	Fikk 2	6.1	2.1	—	—	—	T 65	Sabb	82	10 Kristian Nilsen, 8908 Toftsundet
140	Lande	* 8.7	3.2	1.3	—	—	P 84	Perkin	84	72 Roy Lande mfl, Fornes, 8950 Tosbotn
141 å	Perlon	5.0	1.5	—	—	—	T 70	Mercur	78	10 R.Sørfjell, Skomovik, 8900 Brønnøysund
142 å	Basen	4.7	1.7	—	—	—	P 71	Mercur	71	7 Ingvald Olsen, 8967 Sildkoven
143 å	Svalungen	4.5	1.5	—	—	—	T 71	Mercur	70	4 Einar Olsen, Hestmark, 8908 Toftsundet
144 k	Liv	9.4	2.8	—	—	—	T 36	Perkin	72	62 Halvor Johansen mfl, 8908 Toftsundet
146 å	Elinor	4.2	1.4	—	—	—	P 86	Suzuki	86	3 Elinor Hansen, Blomstrevik, 8900 Brønnøysund
147	Siw-Heidi	9.2	3.1	—	—	—	P 87	Volvo	86	130 Jacob Bastesen, Kaneheia 34, 4550 Farsund
148 kr	Torgarøy	* 16.6	4.5	—	24	—	T 46	Volvo	80	270 Asgeir Ebbesen mfl, 8908 Toftsundet
149 kr	Koral	6.5	2.2	—	—	—	P 77	Sabb	77	22 Arnulf Okan, 8960 Hommelstø
150	Warholm	* 8.1	2.7	—	—	—	P 82	BMW	82	45 Kjell Warholm mfl, 8908 Toftsundet
151 å	Pia	6.4	2.1	—	—	—	T 77	Sabb	81	18 Arne Nordvik, Kapteinveien 1, 8900 Brønnøysund
152 å	Trollholm	6.1	2.5	—	—	—	P 85	Johns	80	55 Walter Holm, Thorolf Holmbosv, 8900 Brønnøysund
154 å	Ove	5.0	1.8	—	—	—	P 80	Yamaha	86	30 Ove Johnny Måsøy, Hestøy, 8900 Brønnøysund
158 å	Munin	5.6	1.8	—	—	—	T 59	Marna	59	4 Arne Johansen, 8900 Brønnøysund
159 å	Snekka	4.9	1.8	—	—	—	T 49	Alda	50	5 Birger Paulsen, Krokå, 8900 Brønnøysund
160 kr	Maritim	* 8.1	2.8	—	—	—	T 71	Sabb	66	6 Hermod Nilsen, 8900 Brønnøysund
163 kr	Ørntind	6.5	2.3	—	—	—	T 78	Sabb	77	22 Willy Sletten, 8920 Berg i Helgel.
165 k	Strømøy	7.2	2.7	—	—	—	T 77	Volvo	58	90 Robert Laumann, 8908 Toftsundet
166 å	Tosen	4.2	1.5	—	—	—	P 71	Evinr	83	10 Oddvar Juliusen, 8950 Tosbotn
169 kr	Havskjær 2	7.2	2.5	—	—	—	T 72	Sabb	72	22 Fridtjof Storøy, 8908 Toftsundet
172 å	Maskott	5.0	1.8	—	—	—	P 74	Yamaha	78	15 Leif Bastesen, Sira Erlendsv.45, 8900 Brønnøysund
173 å	Ingavl	4.2	1.8	—	—	—	P 81	Evinr	81	10 Edvard Nielsen mfl, Boks 42, 8901 Brønnøysund
174 å	Klaves	4.0	1.2	—	—	—	P 72	Evinr	77	6 A.Klausmark, Skomovik, 8900 Brønnøysund
175 å	Falken	4.3	1.5	—	—	—	P 79	Johns	79	9 Arnfinn Klausmark, 8965 Verneres
176 å	Kvikk	4.3	1.5	—	—	—	T 51	Evinr	60	3 Arnulf Okan, 8967 Sildkoven
177 å	Kari 3	4.5	1.5	—	—	—	T 73	Mercur	72	10 Aksel Bertelsen, 8908 Toftsundet
178 kr	Leif-Einar	* 9.9	2.9	—	—	—	P 85	Isuzu	85	70 Leif E.Hansen, Høgåsvei 27, 8900 Brønnøysund
179 å	Småen	* 5.1	1.9	.5	—	—	P 86	Marin	86	25 Søren A. Jakobsen, Laukholmvn, 8900 Brønnøysund
180 kr	Hege-Line	7.3	2.4	—	—	—	P 86	Yamaha	86	33 Kåre Nilsen, Boks 208, 8901 Brønnøysund
182 å	Geir	4.3	1.5	—	—	—	P 79	Johns	80	9 Arnulf Karlsen, Krokå, 8900 Brønnøysund
183 kr	Knersten	6.2	2.3	—	—	—	T 65	Sabb	78	10 Brynjør Hansen, Salhus, 8900 Brønnøysund
184 å	Hansvik	5.4	1.8	—	—	—	P 83	Marin	84	30 Laurits Paasche, Framenvn 4, 8900 Brønnøysund
185 kr	Jim Raymond	* 8.2	3.0	—	—	—	T 71	Sabb	76	68 Kjell Olaisen, Tyvikvn 1, 8900 Brønnøysund
186 å	Bølgen	6.2	2.2	—	—	—	P 72	Sabb	67	16 Bjarne Okan mfl, Mosheim, 8900 Brønnøysund
187 kr	Hugin 1	6.5	2.5	—	—	—	P 73	Marna	63	8 Arne Johansen, Boks 238, 8901 Brønnøysund
188 å	Havblikk	6.5	2.1	—	—	—	T 64	Sabb	65	8 R.Ebbesen mfl, Toft, 8900 Brønnøysund
190 kr	Carina-Iren	11.0	3.8	—	15	—	A 85	Volvo	85	300 Steinar Bastesen, Ytre Høgåsv 54, 8900 Brønnøysund
191 å	Vårsol	5.4	1.8	—	—	—	P 86	Evinr	86	25 Roald Ebbesen, 8908 Toftsundet
192 å	Costa-Nock	7.2	2.3	—	—	—	T 67	Sabb	66	8 A.Klausmark, Skomovik, 8910 Skillebotn
195 å	Småen	5.0	1.7	—	—	—	P 77	Yamaha	77	15 Søren Jakobsen, Ornmøy, 8900 Brønnøysund
198 å	Måken	4.3	1.8	—	—	—	P 78	Johns	78	6 Sigurd Jensen, Krokå, 8900 Brønnøysund
199 å	Flipper	4.3	1.5	—	—	—	P 81	Marin	81	9 Charles Hansen, Mosheim, 8900 Brønnøysund
200	Skibbåtsværff.	* 12.8	3.9	—	17	—	P 78	Volvo	78	156 Leif Bastesen mfl, S.Erlandsensv 41, 8900 Brønnøysund
201 å	Knoll	4.3	1.4	—	—	—	P 73	Mercur	76	7 A.Andreassen, Torget, 8900 Brønnøysund
203 å	Lomvi	5.1	1.9	—	—	—	P 77	Suzuki	82	25 Per H.Andersen, Blomstervik, 8900 Brønnøysund
205 å	Havblikk	5.1	1.7	—	—	—	T 73	Johns	73	9 B.Volnes, S.Nilsensgt.19, 8900 Brønnøysund
206	Torgarnes	* 9.2	3.2	1.1	—	—	P 86	Isuzu	86	80 Olav Solvik, 8908 Toftsundet
209 g	Elin Beate	* 8.5	3.2	—	—	—	T 65	Perkin	73	62 Knut M.Hansen, Blomstervik, 8900 Brønnøysund
211 kr	Ergo	* 10.6	3.4	—	10	—	T 69	GM	76	114 Kjell Ovesen, 8908 Toftsundet
213 å	Jarle	5.1	1.8	—	—	—	T 50	Steipn	50	4 Arnulf Karlsen, Krokå, 8900 Brønnøysund
214 å	Hurtig	5.9	1.8	—	—	—	T 74	Merc	74	68 Steinar Bastesen, Ytre Høgåsv.54, 8900 Brønnøysund
216 å	Selsbakkjenta	6.9	2.2	—	—	—	P 81	Sabb	81	10 K.Kristoffersen, Høgåsv.16, 1482 Nittedal
217 å	Terry	4.3	1.7	—	—	—	P 80	Johns	77	6 Kåre Nordheim, 8908 Toftsundet
218 kr	Roy Arve	* 8.7	3.1	—	—	—	T 74	MWM	74	51 Hartlöv Pedersen, 8908 Toftsundet
219 å	Geir	4.7	1.5	—	—	—	T 30	Suzuki	81	7 Halvdan Nordvik, Torget, 8900 Brønnøysund
220 å	Kjell	4.7	1.8	—	—	—	P 77	Mercur	75	10 K.Olaissen, Ospveien 7, 8900 Brønnøysund
221	Skille Junior	* 22.9	6.2	—	84	—	S 74	Caterp	74	425 Jon Skille, Salhus, 8900 Brønnøysund
222 å	Mona	5.2	2.3	—	—	—	P 78	Johns	83	25 Arve Ebbesen mfl, 8908 Toftsundet
226 å	Ringen	4.3	1.5	—	—	—	P 79	Johns	81	9 Olav Solvik, 8900 Brønnøysund

N-BR Brønnøy — N-BØ Bø

Farkostens nummer, type og navn	Meter			Tonn		Matr.	Bygge- år	Motor			Eierens (den korresponderende reder) navn og postadresse	
	Lengde	Bredde	Dybde	I	II			Merke	Byggeår	H.K.		
228 å	Bien 2	5.0	1.7	—	—	—	P	73	Cresc	76	12	Olav Engelsnes, 8960 Hommelstø
231 å	Øystein	4.5	1.4	—	—	—	P	68	Johns	80	15	Øystein Kjørsvik, Sira Erlandsv.28, 8900 Brønnøysund
236 kr	Falken	7.8	2.5	—	—	—	T	66	Sabb	80	22	Karl Engelsnes, 8960 Hommelstø
244 kr	Fornes	6.2	2.5	—	—	—	P	73	Yanmar	73	18	Asbjørn Eugen Lauvmo, 8955 Sausvatn
245 kr	Tango	6.5	2.5	—	—	—	P	71	Sabb	71	20	Helge Klausmark, 8965 Nevernes
246 å	Ivar	5.1	1.7	—	—	—	T	71	Cresc	71	12	Aage Torgersen, Nordhus, 8900 Brønnøysund
247 å	Snerten	4.5	1.4	—	—	—	P	70	Yamaha	71	5	Johan Fagerlid, 8967 Sildkoven
250 kr	Nelis	6.9	2.2	—	—	—	T	53	Sabb	64	8	Johan Einvoli, Stortorgnes, 8900 Brønnøysund
252 å	Fram	3.7	1.2	—	—	—	P	69	Evinr	66	6	Henrik Storvik, 8965 Nevernes
255 å	Steinar	5.0	1.7	—	—	—	T	60	Sleipn	58	3	Lars Fagerli, 8967 Sildkoven
269 kr	Stein Eirik	6.2	2.3	—	—	—	T	55	Sabb	75	10	Steinar Bastesen, Ytre Høgås.54, 8900 Brønnøysund
272 å	Sissel	4.3	1.5	—	—	—	P	72	Mercur	72	4	Kristian Warholm, 8908 Toftsundet
278 å	Knarren	4.7	1.2	—	—	—	P	71	Evinr	71	18	Kristian Nilsen, 8908 Toftsundet
279 å	Vesle Kari	5.3	1.8	—	—	—	T	56	Marna	55	5	Julius Solvik, 8908 Toftsundet
281 kr	Brønnøytrål	* 31.4	7.2	—	183	—	T	67	Caterp	76	750	A/S Brønnøytrål, S.Iversen, 8900 Brønnøysund
283 å	Geir-Kato	4.3	1.4	—	—	—	P	69	Evinr	71	6	Cato Gundersen, 8908 Toftsundet
287 å	Oddvar	6.2	2.2	—	—	—	T	56	Sleipn	57	5	Johan Olsen, 8900 Brønnøysund
296 å	Torill	5.6	2.2	—	—	—	T	58	Sleipn	58	4	Sigurd Horn, Horn, 8900 Brønnøysund
300 å	Tenskjær	5.1	1.7	—	—	—	T	54	Sleipn	52	4	H.Torgersen, Nordhus, 8900 Brønnøysund
301 å	Svint	4.3	1.5	—	—	—	P	72	Evinr	71	9	Erling Jacobsen, 8908 Toftsundet
304 å	Alf Børge	5.6	2.2	—	—	—	T	54	FM	55	8	Albert Karlsen mfl, 8910 Skillebotn
306 kr	Geir	* 7.8	2.6	—	—	—	T	72	Perkin	82	38	Ragnar Johansen, Salhus, 8900 Brønnøysund
310 kr	Solværskjær	* 24.8	6.8	—	99	—	T	77	Kelvin	77	440	John Pettersen, Salhus, 8900 Brønnøysund
315 kr	Åsværjenta	7.8	2.6	—	—	—	P	71	Volvo	71	75	Jan B. Pettersen, Salhus, 8900 Brønnøysund
342 å	Snikke	4.5	1.2	—	—	—	T	52	Cresc	65	4	Erling Almlø, 8965 Nevernes
348 kr	Bærøysund	6.5	2.4	—	—	—	T	61	Marna	61	8	Otto Bærøy, Lille Torgnes, 8900 Brønnøysund
354 å	Svanungen	4.5	1.8	—	—	—	P	69	Mercur	70	10	Oskar Torgnes, 8908 Toftsundet
355 kr	Geir Kato	6.5	2.0	—	—	—	T	61	Marna	57	5	Johan F.Johansen, Torget, 8900 Brønnøysund
356 å	Anne	4.7	1.5	—	—	—	T	66	Evinr	69	3	Magnus Nilsen, Strandv.38, 8900 Brønnøysund
377 å	Lagun	4.7	1.8	—	—	—	T	59	Cresc	59	3	N.Nyheim, Skomovik, 8900 Brønnøysund
383 å	Morten	4.3	1.5	—	—	—	P	71	Mercur	68	4	Oskar Dinesen, Mosheim, 8900 Brønnøysund
385	Bente	* 7.0	2.6	.6	—	—	P	76	Leyl	76	52	Leif Torgersen mfl, 8908 Toftsundet
387	Gerd	* 8.1	2.8	—	—	—	T	53	Perkin	87	76	A.Fagerbakken, 8963 Sæterlandet
400	Bastesen	* 32.4	7.5	—	231	—	S	79	Alpha	78	770	Brønnøysd. Havf.selsk.A/S, (S.Bastesen), 8900 Brønnøysund
443 å	Delfin	4.2	1.5	—	—	—	P	69	Evinr	69	6	Helge Klausmark, 8965 Nevernes
461 å	Bamse	4.3	1.5	—	—	—	P	68	Mercur	68	4	Ottar Oksnes, Skomovik, 8900 Brønnøysund
469 å	Janne	5.3	1.5	—	—	—	T	65	Marna	64	4	Leif Torgersen, 8908 Toftsundet
479 å	Frank	5.0	1.4	—	—	—	T	64	Evinr	65	3	Johan N.Lund, Lund, 8900 Brønnøysund
483 å	Åshild	5.0	1.8	—	—	—	T	55	Cresc	65	4	Waldemar Lund, Lund, 8900 Brønnøysund
484 å	Petter	4.5	1.5	—	—	—	T	62	Evinr	63	5	Edvard Haugen, 8900 Brønnøysund
490 å	Polaris	* 6.5	2.1	—	—	—	T	67	Sabb	80	18	Ketil Solvik, 8908 Toftsundet
501 å	Asbjørn	4.0	1.4	—	—	—	P	63	Evinr	60	5	Jonny Strand, 8960 Hommelstø

N-BØ Bø — tilsynsmann: Fisk.rettlederen i Bø, 8475 Straumsjøen

1 ht	Bøtrål IV	* 50.7	10.3	—	465	—	S	78	Wichm	78	1800	A/S Bø Havfiskeselskap, 8470 Bø i Vesterålen
3 kr	Idun	* 9.9	2.9	.7	—	—	P	84	Perkin	84	72	Odd Andersen, Narsset, 8470 Bø i Vesterålen
4 kr	Kvitholmen	* 9.5	3.1	—	8	—	T	75	Ford	75	68	Tor Jespersen, 8470 Bø i Vesterålen
5 kr	Havleik	* 19.1	5.8	—	48	—	T	72	Caterp	80	275	Leif Bjugn mfl, 8470 Bø i Vesterålen
6	Bøværing	* 23.0	7.0	—	135	—	S	85	Caterp	85	520	Inge Martinsen mfl, Mårsund, 8470 Bø i Vesterålen
9 kr	Høyken	* 19.5	5.5	—	49	—	T	67	Cumm	78	365	Asbjørn Klausen, 8475 Straumsjøen
10	Fjordegg	* 11.8	4.0	1.4	—	—	A	75	Volvo	83	162	S.Kristiansen, Steine, 8470 Bø i Vesterålen
11 å	Faksen	5.6	1.8	—	—	—	T	55	Marna	54	8	Sigvard Hansen, 8479 Hovden i V.ålen
13 å	Hjalmar	5.1	1.7	—	—	—	P	76	Suzuki	83	15	Hjalmar Paulsen, Steinesjøen, 8470 Bø i Vesterålen
14 k	Bøgutten	* 19.9	5.3	—	36	—	T	51	GM	82	465	Svein Willumsen, 8470 Bø i Vesterålen
15 å	Knut Torgeir	4.7	1.5	—	—	—	P	73	Johns	73	6	Arvill Jensen, 8475 Straumsjøen
16 k	Svanen	9.0	2.7	—	5	—	T	53	Sabb	63	16	Kåre Kvalø, 8472 Ringstad
17 kr	Vårsol	* 10.5	3.6	—	11	—	T	72	GM	79	114	Harry Sørensen, Vinje, 8470 Bø i Vesterålen
18 kr	Jøkull	* 8.0	2.7	—	5	—	P	75	Sabb	75	30	Kåre Strand, 8477 Kråkberget
19	Sandskjær	* 8.2	2.6	.7	—	—	P	81	BMW	81	45	Asle Olaisen, 8470 Bø i Vesterålen
20 s	Havbryn	* 10.4	3.4	—	8	—	T	39	Marna	73	42	Tor Andersen, 8470 Bø i Vesterålen

Farkostens nummer, type og navn	Meter			Tonn		Matr. år	Bygge- Merke	Motor		H.K.	Eierens (den korresponderende redar) navn og postadresse	
	Lengde	Bredde	Dybde	I	II			Byggeår	Motor			
21 kr	Krasen	* 13.1	4.0	—	14	—	T	72	Volvo	81	157	Olav Olaisen, 8470 Bø i Vesterålen
22	Krusholmen	* 10.6	4.0	—	—	—	P	84	Nogva	84	102	Arne Tobiassen mfl, Vinje, 8470 Bø i Vesterålen
23 kr	Prøven	7.4	2.6	—	—	—	T	62	Sabb	72	22	Aif-Inge Johnsen, 8474 Snarset
24 kr	Bøen	* 9.5	3.3	—	7	—	P	73	Ford	72	100	Kåre Olaisen mfl, 8470 Bø i Vesterålen
26 kr	Rover	* 19.8	5.3	—	47	—	T	50	Volvo	71	270	Arnt Olsen, 8470 Bø i Vesterålen
27 kr	Ellak	* 9.3	3.0	—	7	—	T	76	MWM	76	68	Åge Hansen mfl, 8474 Snarset
28 kr	Lano	* 9.4	3.0	—	—	—	P	72	Isuzu	83	70	Sigurd Ingebrigtsen mfl, 8476 Eidet
30	Tårnnes	* 13.4	4.5	1.6	28	—	A	87	GM	83	87	Jan Ernst Kristensen, 8470 Bø i Vesterålen
31 k	Heimland	* 13.4	4.2	—	18	—	T	34	Kromh	65	115	O.H. Johnsen, Gurvåg, 8476 Eidet
32	Flæsleben	* 8.7	3.2	—	7	—	P	82	Perkin	82	62	Rudolf Isaksen, 8479 Hovden i V.ålen
34 kr	Tussbåen	* 10.6	3.7	—	12	—	T	77	Ford	76	108	Johan Fredriksen mfl, 8478 Nykvåg
35 å	Allis	5.6	1.6	—	—	—	P	79	Mercur	79	20	Tofinn Sannes, Sund, 8476 Eidet
36 kr	Kjøpstad	* 9.3	3.2	—	7	—	T	72	Ford	74	72	Jens Pedersen, 8476 Eidet
37	Lisabeth	8.0	2.8	—	—	—	P	86	Isuzu	86	40	Inge Sørensen, Utskor, 8477 Kråkberget
39 å	Skarven	5.4	1.7	—	—	—	P	75	Honda	74	7	Evald Tobiassen, 8476 Eidet
40	Tor-Arne	* 10.5	4.0	—	14	—	A	83	Ford	79	108	Roald Jakobsen, 8470 Bø i Vesterålen
42 å	Stig-Inge	4.9	1.6	—	—	—	P	81	Marin	87	9	Arnholt Nikolaisen, Haugsnes, 8476 Eidet
43 k	Øistein	* 14.0	4.1	—	16	—	T	15	Volvo	71	110	Johannes Johnsen mfl, 8474 Snarset
44 k	Måke	8.1	2.8	—	—	—	T	66	BMC	69	42	Vidar Hansen, 8476 Eidet
48 s	Jann Ellif	9.3	3.2	—	—	—	T	47	Ford	71	72	Johan Johansen, 8478 Nykvåg
49	Strandgrunn	* 10.6	4.2	—	14	—	P	82	MWM	—	102	Edd-Henry Paulsen, 8470 Bø i Vesterålen
50 kr	Kjell Ivar	* 8.5	3.3	—	8	—	T	59	Ford	76	72	Tormod Johnsen mfl, 8476 Eidet
51 kr	Piraya	9.9	3.3	—	8	—	P	83	Sabb	83	82	Roy Korneliussen, Boks 62, 8478 Nykvåg
54 kr	Nordgrunn	* 8.7	3.0	—	—	—	T	68	Ford	71	72	Arne Ingebrigtsen, 8476 Eidet
55 kr	Jan Asle	* 7.7	2.6	—	—	—	P	82	Sole	82	36	Terje Kristoffersen, 8478 Nykvåg
56 å	Hege	4.7	1.8	—	—	—	P	77	Marin	78	20	Hans Johansen, Mårsund, 8470 Bø i Vesterålen
59 å	Kobben	4.8	1.9	—	—	—	P	85	Marin	84	13	Karsten Olsen, 8478 Nykvåg
60 å	Lenøy	7.5	2.4	—	—	—	T	69	Sabb	75	22	Magnar K. Hanssen, 8476 Eidet
61	Nils-Hugo	* 12.7	4.2	1.5	29	—	T	86	Scania	86	178	Nils-Eirik Johnsen, Boks 58, 8478 Nykvåg
62 kr	Skarholmen	23.0	6.2	—	94	—	T	83	MWM	82	515	Kjell Klausen mfl, 8475 Straumsjøen
63 å	Siv	4.6	1.6	—	—	—	P	79	Johns	79	4	Svein F. Hanssen, Lökkøy, 8474 Snarset
65 kr	Gunn	* 8.2	2.7	—	—	—	P	78	Sabb	78	30	Jonas Hanssen, 8479 Hovden i V.ålen
66	Boysen	* 8.6	2.7	—	7	—	P	74	Marna	74	42	Bjørn Storhaug, 8479 Hovden i V.ålen
69 å	Kvikk	6.5	2.3	—	—	—	T	65	Sabb	69	8	Eivind Pedersen, 8474 Snarset
71 å	Tommy	5.3	2.0	—	—	—	P	79	Marin	79	25	Asle Johnsen, 8476 Eidet
73 å	Kjell Arne	5.6	1.8	—	—	—	T	58	Evinr	59	3	B. Jakobsen, 8477 Kråkberget
74	Håkon-Agnar	8.0	2.7	—	—	—	P	84	Perkin	84	47	Ulf Jakobsen, 8474 Snarset
76 å	Glunt	5.3	1.9	—	—	—	P	75	Suzuki	75	16	Arne Olsen, 8476 Eidet
78 kr	Ann-Herdis	7.8	2.8	—	—	—	T	63	Sabb	79	30	Hans Tobiassen, 8476 Eidet
79 kr	Soløy	7.3	1.4	—	—	—	T	60	Sabb	72	22	Kåre Solheim, 8476 Eidet
80 kr	Kjækk	* 10.0	3.2	—	10	—	T	77	MWM	77	68	Johan Pettersen, Guvåg, 8476 Eidet
83 kr	Per Ola	* 8.6	3.1	1.0	—	—	P	72	Perkin	71	90	Olav Ingebrigtsen, Sund, 8476 Eidet
84 å	Jack	4.9	1.9	—	—	—	P	76	Yamaha	76	15	Arvid Hanssen, 8474 Snarset
85 kr	Sjøblomsten	6.9	2.6	—	—	—	T	76	Sabb	58	5	Trygve Karlsen, 8479 Hovden i V.ålen
86 å	Pilen	4.8	1.7	—	—	—	P	82	Johns	81	25	Kristian Hermansen, Risnes, 8476 Eidet
88 kr	Frank Öve	* 9.3	3.5	—	9	—	T	73	Ford	81	108	Fritjof Larsen, 8478 Nykvåg
89 å	Terna	5.4	1.7	—	—	—	T	75	Suzuki	74	9	Ketil Ramberg, 8474 Snarset
90	Straumværing	* 11.2	4.1	1.4	18	—	A	86	Scania	86	131	Svein Kristoffersen, 8470 Bø i Vesterålen
92 å	Sjøvær	5.1	1.9	—	—	—	P	77	Suzuki	83	20	Øystein Rosberg, Vinje, 8470 Bø i Vesterålen
93 å	Drått	7.2	2.5	—	—	—	T	71	Sabb	70	8	Edmund Sannes, 8477 Kråkberget
94 kr	Erling	8.1	2.9	—	—	—	T	66	Sabb	76	30	Karstein Johansen, 8476 Eidet
95 kr	Pål-Ivar	* 8.2	3.0	—	—	—	P	83	Kaspi	82	25	Håkon Sørensen, 8476 Eidet
98 kr	Trisfjord	* 8.6	3.2	—	—	—	T	73	Ford	75	68	Bård Johnsen, 8476 Eidet
99 kr	Kobben	* 9.1	3.2	—	—	—	P	82	Ford	82	85	Øyvind Andreassen, 8475 Straumsjøen
101 å	Terna	* 8.0	2.5	—	—	—	T	67	Sabb	67	16	Torbjørn Kristoffersen, 8478 Nykvåg
102 kr	Hovdeværing	* 11.6	4.0	—	16	—	T	75	MWM	75	141	Oddvar Solstad mfl, 8479 Hovden i V.ålen
104 å	Siv	5.3	1.8	—	—	—	P	74	Suzuki	74	16	Arne Iversen, Haugsnes, 8476 Eidet
105	Vågbuen	* 10.5	3.4	2.0	11	—	P	87	MWM	87	112	Svein G. Johnsen mfl, 8478 Nykvåg
106 å	Ternen	5.1	1.5	—	—	—	P	74	Honda	74	7	Birger Jakobsen, 8476 Eidet
107 kr	Johnsen Jr.	* 9.4	3.0	—	7	—	P	74	Ford	74	68	Arvid Johnsen, Steine, 8470 Bø i Vesterålen
108 kr	Vikantind	* 10.7	3.6	—	11	—	T	45	Scania	74	128	Bernhard Nergaard, 8475 Straumsjøen
109 kr	Hebe	* 19.8	5.2	—	43	—	T	73	Caterp	72	335	Karl Hanssen mfl, 8474 Snarset

N-BØ Bø

Farkostens nummer, type og navn	Meter			Tonn		Matr.	Bygge-		Motor		Eierens (den korresponderende reder) navn og postadresse	
	Lengde	Bredde	Dybde	I	II		år	Merke	Byggeår	H.K.		
110 kr	Flipper	* 7.8	2.7	—	5	—	T	68	Perkin	67	35	Johan Pedersen, 8476 Eidet
111 kr	Nylon	* 9.6	3.1	—	6	—	T	55	Ford	72	68	Olav Pedersen, 8475 Straumstjøen
114 k	Flipper	6.4	2.4	—	—	—	T	69	Sabb	—	—	Erling Johansen, Husvåg, 8476 Eidet
115 kr	Audun	* 9.4	3.0	—	—	—	P	83	Isuzu	83	70	Sigmund Pedersen, 8877 Kråkberget
116 å	Sjøredderen	4.5	1.5	—	—	—	P	70	Johns	70	6	Inge Sørensen, 8477 Kråkberget
117 å	Viking	5.0	1.9	—	—	—	P	73	Chrysl	73	10	Arne Grønbeck, 8476 Eidet
118 kr	Norpynt	* 10.6	3.5	—	12	—	T	79	Merc	73	130	Geir Skjelstad, 8478 Nykvåg
119 å	Øystein-Andree	4.4	1.6	—	—	—	T	71	Honda	75	7	Agdar Juliusen, 8476 Eidet
120 kr	Holmen	* 7.8	2.8	—	—	—	T	57	Isuzu	82	30	Marvin Olsen, 8475 Straumstjøen
121 kr	Veslebuen	* 7.8	3.1	—	—	—	T	72	Isuzu	82	60	Sigmund Remme, Guvåg, 8476 Eidet
125 å	Grethe	5.3	2.0	—	—	—	P	85	Marin	85	30	Harald G.Pedersen, Gimstad, 8470 Bø i Vesterålen
126 å	Alken	7.4	2.4	—	—	—	T	52	Sabb	78	22	Ingolv Remme, 8476 Eidet
127 å	Børingen	6.9	2.2	—	—	—	P	80	Sabb	80	10	Martin Kaspersen, Steine, 8470 Bø i Vesterålen
129 kr	Snøgg	7.8	2.6	—	—	—	P	82	Merc	82	42	Gudmund Nikolaisen, 8477 Kråkberget
131 k	Husfjell	* 12.5	4.5	—	17	—	T	31	Union	56	30	Arne Pettersen, Sommerland, 8477 Kråkberget
132 å	Pilen	5.1	1.3	—	—	—	T	76	Suzuki	76	4	Arne Ingebrigtsen, 8476 Eidet
133 kr	Nykværing	* 15.3	4.6	—	24	—	T	74	Baudui	74	215	Eliot Fredriksen mfl, 8478 Nykvåg
134 å	Pelle	4.5	1.5	—	—	—	P	72	Marin	80	5	Alf Andreassen, Søberg, 8475 Straumstjøen
135 å	Laila	5.3	2.0	—	—	—	P	85	Marin	85	40	Torfinn Pettersen, 8479 Hovden i V.ålen
136 kr	Brødrene	7.5	2.7	—	—	—	T	71	Sabb	71	16	Alfred Ellingsen, 8479 Hovden i V.ålen
137 kr	Nyktind	7.5	2.8	—	—	—	T	72	Sabb	71	22	Kåre Kornelussen, 8478 Nykvåg
138 k	Liv	* 15.3	4.5	—	22	—	T	48	Kromh	67	150	Egil Roarsen mfl, 8470 Bø i Vesterålen
139 kr	Trine-Brit	8.1	2.8	—	—	—	T	62	Ford	82	85	Harald Hermansen, 8476 Eidet
140 å	Ternen	4.3	1.5	—	—	—	P	77	Suzuki	84	5	Toal Johansen, Gervåg, 8476 Eidet
141 kr	Bøtind	8.9	3.2	—	—	—	P	83	Perkin	82	75	Road Kristoffersen, 8478 Nykvåg
142 å	Akkar	5.1	2.0	—	—	—	P	83	Marin	83	25	Egil Antonsen, Haugen, 8476 Eidet
144 å	Sylen	4.3	1.5	—	—	—	P	78	Yamaha	78	8	Kåre Johansen, 8470 Bø i Vesterålen
145 kr	Ann-Heidi	* 8.5	3.1	—	5	—	T	72	Bedf	72	52	Arvill Jensen, 8475 Straumstjøen
146 kr	Stifjordbuen	7.3	2.4	—	—	—	T	67	Marna	61	24	Johan Edvardsen, 8476 Eidet
148 å	Jan Gunnar	5.0	1.7	—	—	—	P	74	Johns	74	6	Frank Pedersen, 8475 Straumstjøen
149 å	Vargen	7.0	2.8	—	—	—	T	69	Sabb	56	16	Ulrik Nilsen, 8476 Eidet
150 k	Spjølen	* 8.8	3.1	—	—	—	P	82	Isuzu	82	80	Per Nilssen, 8476 Eidet
151	Solstrålen	* 10.2	3.6	—	—	—	T	84	Isuzu	84	70	Kåre Hansen, 8474 Snarset
152 ht	Bøtrål 3	* 41.7	9.2	—	298	—	S	75	Wichm	75	1500	A/S Bø Havfiskeselskap, 8470 Bø i Vesterålen
153 å	Snorre	5.5	2.1	—	—	—	P	80	Yamaha	82	25	Hans Hansen, 8474 Snarset
155 kr	Trond Erling	* 31.6	6.3	—	135	—	S	61	Calles	80	460	Erling Wilhelmssen mfl, 8475 Straumstjøen
156 kr	Lundungen	* 7.0	2.4	—	—	—	P	82	Sabb	82	20	Knut Johnsen, 8478 Nykvåg
157 kr	Gro Anita	* 11.1	3.6	1.1	11	—	T	72	Ford	72	100	Karsten Olsen, 8478 Nykvåg
159 å	Gina	5.3	1.7	—	—	—	T	55	W Bend	67	6	Ludvik Martinussen, 8475 Straumstjøen
160 å	Stig Aksel	5.1	1.5	—	—	—	T	72	Mercur	72	6	Karl Myhre, 8478 Nykvåg
162 k	Reinsbåen	* 13.5	5.0	—	22	—	T	59	GM	81	180	Villas Fredriksen mfl, 8478 Nykvåg
163 kr	Heimsund	8.2	3.0	—	—	—	T	69	Marna	68	24	Terje O.Sørensen, 8476 Eidet
164 å	Salmon Salar	5.3	2.0	—	—	—	P	85	Marin	85	20	Asle O.Vinje, Boks 42, 8470 Bø i Vesterålen
167 kr	Sjøgutten	* 10.2	3.5	—	—	—	T	28	Volvo	72	145	Einar Pedersen, 8474 Snarset
169 å	Geir	5.0	1.8	—	—	—	P	75	Suzuki	75	15	Bjarne Ingebrigtsen, 8477 Kråkberget
170 kr	Jan Ivar	* 9.4	3.0	—	9	—	P	74	Ford	74	64	Jan Hultin, 8476 Eidet
172 kr	Bøholmen	* 20.5	6.2	—	59	—	T	71	Caterp	79	520	Halvor Robertsen mfl, 8474 Snarset
173 kr	Snøgg	7.8	2.8	—	—	—	T	74	Perkin	74	35	Arne Willumsen, 8478 Nykvåg
174 s	Havly	* 14.3	4.1	—	20	—	T	37	Kromh	68	115	Eliot Fredriksen, 8478 Nykvåg
177 å	Kato	6.1	2.3	—	—	—	P	71	Sabb	71	10	Martin Martinsen, 8476 Eidet
178 kr	Mårita	10.5	3.2	—	—	—	P	73	Ford	73	72	Erling A.Johansen, Rise, 8476 Eidet
179 å	Buøy	* 6.9	2.2	.4	—	—	P	74	Sabb	74	18	Almar Martinsen mfl, 8474 Snarset
180 kr	Vivian	* 8.0	2.8	—	5	—	T	75	Sabb	75	30	Agdar Juliusen, 8476 Eidet
181 kr	Linda	8.1	2.6	—	—	—	P	82	Merc	82	42	Edvin Johnsen, Skålbrek, 8476 Eidet
182	Tor-Einar	6.3	1.7	—	—	—	P	78	Yanmar	81	8	John Johnsen, Kvernford, 8476 Eidet
184 kr	Soltind	* 9.8	3.0	—	7	—	T	70	Ford	79	70	Petter Johnsen, Guvåg, 8476 Eidet
185 å	Kathrine	4.7	1.5	—	—	—	P	74	Marin	80	8	Arne Andreassen, Guvåg, 8476 Eidet
188 å	Teisten	7.3	2.6	—	—	—	T	76	Sabb	76	10	Dagfinn Johansen, 8472 Ringstad
189 kr	Tjeldbøen	7.8	2.9	—	—	—	T	71	Ford	75	72	Trygve Kristoffersen, 8478 Nykvåg
190 kr	Tormod	7.5	2.6	—	—	—	T	56	Sabb	77	10	Ottar Olsen, 8476 Eidet
191 å	Langfjord	4.8	1.8	—	—	—	P	72	Johns	82	8	August Remme, Uvåg, 8472 Ringstad
192 å	Junior	5.5	2.2	—	—	—	P	85	Marin	85	25	Dagfinn Johansen, 8472 Ringstad

Farkostens nummer, type og navn	Meter			Tonn		Matr.	Bygge- år	Motor		Eierens (den korresponderende reder) navn og postadresse	
	Lengde	Bredde	Dybde	I	II			Merke	Byggeår		H.K.
193 kr	Ada	8.1	2.9	—	—	T	74	MWM	74	51 Inge Schønningsen, 8478 Nykvåg	
195 kr	Nordtind	9.1	3.0	—	—	T	71	Ford	85	78 Toralf Johansen, Vea, 8475 Straumsjøen	
196 å	Susan	5.9	1.8	—	—	T	68	Lister	68	3 Eifinn Jakobsen, 8474 Snarset	
201	Kari-Anne	* 8.0	2.7	.8	—	P	86	Sabb	86	45 Arnulf Torbjørnsen, 8474 Snarset	
203 å	Turbo	5.1	1.5	—	—	P	73	Chrysl	73	15 Karl Pedersen, 8476 Eidet	
204 kr	Myra	* 6.5	2.2	—	—	P	78	Yanmar	78	30 Tormod Albrigtsen, 8475 Straumsjøen	
206 å	Camilla	4.3	1.5	—	—	T	58	Suzuki	85	4 Konrad Hanssen, 8476 Eidet	
207 å	Gunda	4.5	1.6	—	—	P	75	Selva	75	9 Lars M.Henriksen, 8474 Snarset	
209 kr	Burnes	* 9.0	2.8	1.0	—	T	61	Ford	77	72 Arne Pedersen, 8476 Eidet	
211 kr	Vikanøy	* 22.7	6.2	—	95	—	T	82	Merc	81	545 Jon-Edvard Johnsen, 8475 Straumsjøen
212 å	Siw-Tone	5.1	1.9	—	—	P	76	Sea H	76	20 Trygve Wikan, 8470 Bø i Vesterålen	
213 kr	Hilde	8.5	2.9	—	—	T	76	Sabb	76	30 Arne Johnsen, Sund, 8476 Eidet	
214 å	Tone	5.0	1.7	—	—	P	69	Evinr	—	6 Johnny Remme, 8476 Eidet	
217 å	Arjo	6.6	2.1	—	—	T	62	Sabb	78	10 Are Olsen, Mårsund, 8470 Bø i Vesterålen	
218 kr	Skreien 2	* 9.4	3.1	.9	—	P	71	Ford	71	68 Erling Kristiansen, Steine, 8470 Bø i Vesterålen	
220 å	Groa	5.3	1.9	—	—	P	76	Johns	83	35 Hans Hansen, Haugsnes, 8476 Eidet	
221 å	Røder	3.7	1.5	—	—	P	80	Suzuki	—	5 Hans Tobiassen, 8476 Eidet	
222 å	Sigurd	5.3	1.9	—	—	P	86	Johns	86	25 Bjørnar Hansen, 8470 Bø i Vesterålen	
223 kr	Roy-Arne	7.3	2.7	—	—	T	64	Sabb	76	22 Leif Dahle mfl, 8470 Bø i Vesterålen	
224 kr	Støen	8.0	2.8	—	4	—	P	84	Mitsub	84	45 Hugo Kristoffersen, Boks 30, 8478 Nykvåg
226 kr	Fløyfisk	* 9.4	3.0	—	9	—	P	78	Leyl	77	97 Nils Johnsen, 8478 Nykvåg
228 å	Sper	5.3	1.9	—	—	P	75	Suzuki	76	16 Thor Andersen, 8470 Bø i Vesterålen	
229 å	Spurven	5.4	1.9	—	—	P	80	Yamaha	80	15 Ingvald Larsen, 8476 Eidet	
231 kr	Strønna	11.0	3.8	—	13	—	T	61	Volda	65	30 Roald Johnsen, Guvåg, 8476 Eidet
234 å	Knut	6.5	2.5	—	—	T	73	Marna	52	8 Knut Roarsen, 8470 Bø i Vesterålen	
236 å	Aud	4.5	1.6	—	—	P	75	Yamaha	75	8 Karl Nikolaisen, 8474 Snarset	
237 å	Kennet	5.0	1.5	—	—	T	74	Evinr	76	4 Finn-Arne Kolden, Gimstad, 8470 Bø i Vesterålen	
239 å	Lill-Anita	7.3	2.3	—	—	T	67	Sabb	67	8 Asle Lambrigtsen, 8478 Nykvåg	
240 kr	Solheim	* 11.9	3.7	—	11	—	T	43	Ford	73	108 Gudmund Dale, 8470 Bø i Vesterålen
242 å	Are	5.0	1.7	—	—	P	70	Cresc	70	7 Erling Sørnes, 8476 Eidet	
243 å	Stian	5.1	1.9	—	—	P	80	Suzuki	83	28 Erling Nilsen, Haugsnes, 8476 Eidet	
247 kr	Måken	7.2	2.6	—	—	T	62	Sabb	62	6 Kåre Kristoffersen, 8478 Nykvåg	
248 å	Spretten	5.3	2.0	—	—	P	78	Yamaha	78	15 Knut Johnsen, 8478 Nykvåg	
249 å	Snøgg	5.3	1.6	—	—	P	72	Marin	79	25 Oskar Ingebrigtsen, 8477 Kråkberget	
250 å	Hugo	7.2	2.8	—	—	T	56	Sabb	56	5 Agder Kristensen, Steine, 8470 Bø i Vesterålen	
251	Havskåren	* 8.7	2.4	—	6	—	P	72	Perkin	73	35 Jan Ellingsen, 8470 Bø i Vesterålen
252 å	Terna	5.4	2.1	—	—	P	80	Mercur	81	25 Odd Robertsen, 8474 Snarset	
253 å	Mini	5.4	2.0	—	—	P	72	Suzuki	73	25 Ole Hilmar Johnsen, 8476 Eidet	
254 å	Anita	4.9	1.7	—	—	P	75	Evinr	75	20 Andar Olsen, 8477 Kråkberget	
255 å	Elin	5.0	1.8	—	—	P	80	Suzuki	80	9 Albrig Nilsen, 8476 Eidet	
256	Tor-Ivar	* 5.8	2.3	.4	—	P	86	Yanmar	86	27 Ivar Hansen, Boks 42, 8476 Eidet	
258 kr	Jenny	9.7	3.1	—	—	P	72	Perkin	72	72 Svein Tobiassen, Sund, 8476 Eidet	
260 å	Fakstind	* 7.9	2.7	1.0	—	P	85	Bukh	85	48 Toralf Fredriksen, 8476 Eidet	
262 å	Måken	4.6	1.6	—	—	T	79	Yamaha	78	3 Eifinn Jakobsen, 8474 Snarset	
263 å	Rasken	5.0	1.7	—	—	F	80	Evinr	80	35 Jonn Remme, Haugsnes, 8476 Eidet	
264 å	Linda	5.0	1.6	—	—	P	80	Marin	80	9 Einride Jensen mfl, 8470 Bø i Vesterålen	
265 å	Buzøkklubben	5.6	2.0	—	—	P	78	Yamaha	—	25 Jørgen Martinsen, 8474 Snarset	
268 kr	Lerka	6.8	2.7	—	—	T	55	Sabb	73	10 Egil Ellingsen, 8476 Eidet	
270 å	Peik	5.0	1.7	—	—	P	80	Marin	80	9 Harald Hansen, 8474 Snarset	
272 å	Anita	5.1	1.9	—	—	P	—	Yamaha	79	28 Bengt Pedersen, 8476 Eidet	
273 å	Kraken	5.5	1.6	—	—	P	79	Marin	81	15 Børre Johnsen, 8472 Ringstad	
274 k	Lurven	* 8.9	3.0	—	—	T	62	Leyl	78	97 Arne H.Gården, 8478 Nykvåg	
277 å	Hi	5.1	1.9	—	—	P	78	Yamaha	80	20 Sigmund Johnsen, 8474 Snarset	
281 k	Remi Andre	* 8.4	2.9	1.0	5	—	T	69	Merc	78	70 Ragnvald Pettersen, 8477 Kråkberget
283 kr	Hækla	9.6	3.1	—	7	—	T	36	Ford	70	68 Rangvald Jensen, 8472 Ringstad
285 å	Pilen	5.4	2.0	—	—	P	72	Mercur	72	20 Gunnar Ellingsen, 8476 Eidet	
288 å	Biondi	5.3	1.9	—	—	P	79	Marin	79	20 Odd-Are Paulsen, 8470 Bø i Vesterålen	
292 å	Leitegutten	6.0	2.1	—	—	P	79	Yamaha	79	25 Alf Olsen, 8474 Snarset	
293 å	Gro	5.3	2.0	—	—	P	74	Suzuki	74	15 Sverre Iversen, 8476 Eidet	
298 å	Glenn	5.3	1.7	—	—	T	—	Marin	78	8 Osvald Johnsen, 8476 Eidet	
299 å	Feen	5.5	1.9	—	—	P	83	Marin	83	20 Olav Olaisen, 8470 Bø i Vesterålen	
306 å	Litt-Varden	5.1	1.9	—	—	P	82	Penta	78	14 Oddvar Solstad, 8479 Hovden i V.ålen	

N-BØ BØ — N-DA Dønna

Farkostens nummer, type og navn	Meter			Tonn		Matr. år	Bygge- år	Bygge- år	Motor Byggeår	H.K.	Eierens (den korresponderende reder) navn og postadresse	
	Lengde	Bredde	Dybde	I	II							
309 kr	Jonny	7.2	2.8	—	—	—	T	56	Sabb	56	5	Alf Albriktsen, 8470 Bø i Vesterålen
310 å	Mona	6.3	2.5	—	—	—	T	51	Sabb	73	10	Børre Paulsen, 8470 Bø i Vesterålen
312 å	Seien	5.7	1.8	—	—	—	T	55	FM	55	5	Jonner Josefsen, 8470 Bø i Vesterålen
313 å	Bris	6.0	2.1	—	—	—	T	60	Sabb	85	10	Jan Hansen, 8472 Ringstad
315 å	Svein-Arne	5.4	1.9	—	—	—	T	72	Yamaha	84	10	Arnt Johansen, Husvåg, 8476 Eidet
318 å	Petra	4.9	2.0	—	—	—	P	72	Marin	80	20	Are Olsen, 8470 Bø i Vesterålen
320 å	Dua	4.4	1.7	—	—	—	P	84	Johns	84	10	Magne Kristoffersen, 8477 Kråkberget
328 å	Parten	6.5	2.5	—	—	—	T	60	Marna	67	16	Ottar Skog, 8475 Straumsjøen
330 å	Skårungen	5.0	1.8	—	—	—	P	78	Suzuki	72	16	Edvind Johnsen, Skålbrekke, 8476 Eidet
341 å	Susanne	4.2	1.5	—	—	—	P	72	Yamaha	75	8	Geir Jonny Olsen, 8474 Snarset
343 kr	Snøgg	8.7	3.1	—	—	—	T	68	Ford	72	68	Karl Robert Larsen, Guvåg, 8476 Eidet
344 å	Terna	4.9	1.9	—	—	—	P	75	Mercur	78	10	Hugo Hansen, 8474 Snarset
345 å	Hege	4.5	1.5	—	—	—	P	77	Johns	77	6	Kjell Hansen, 8474 Snarset
346 å	Blåmann	5.5	1.4	—	—	—	T	—	Mercur	78	8	Terje Pedersen, 8474 Snarset
350 å	Skreien	6.4	2.0	—	—	—	T	46	Sleipn	75	4	Johannes Johnsen, Ramberg, 8474 Snarset
351 å	Liljen	5.1	1.2	—	—	—	T	61	Gale	62	5	Helge Sannes, 8477 Kråkberget
359 kr	Sørbøen	8.1	2.9	—	—	—	T	65	Sabb	64	16	Oddvin Andersen, 8470 Bø i Vesterålen
361 kr	Reidun	8.0	3.1	—	—	—	T	64	Ford	72	68	Fredrik Fredriksen, 8478 Nykvåg
362 kr	Norbuen	* 10.0	3.3	—	10	—	T	65	Marna	61	36	Ingolf Andersen, 8470 Bø i Vesterålen
367 å	Pelle	4.9	1.7	—	—	—	T	68	Johns	67	6	Arnliot Robertsen, 8475 Straumsjøen

N-DA Dønna — tilsynsman: Fisk.rettlederen i Dønna, Boks 70, 8220 Solfjellsjøen

8 å	Lise Karina	4.5	1.5	—	—	—	P	68	Yamaha	73	6	Einar Lorentzen, 8824 Stavseeng
10 å	Harald	7.2	2.8	—	—	—	T	68	Sabb	68	8	Ingvald Aaker, 8824 Stavseeng
11 å	Teisten	6.2	1.7	—	—	—	T	72	Sabb	74	10	Eivind Klungerbo, 8820 Solfjellsjøen
12	Sesam	* 7.3	2.7	—	—	—	T	82	Sabb	82	22	Gunvald Gabrielsen, 8826 Nordøyvågen
13 å	Øl-Vargen	5.4	2.1	—	—	—	P	81	Mercur	70	10	Arne Waade, 8824 Stavseeng
17 å	Erik	4.3	1.8	—	—	—	T	74	Mercur	74	4	Leif Engelsen, 8822 Skaga
18 å	Einar	4.7	1.8	—	—	—	P	81	Yamaha	80	9	Gudolv Åkerøy, 8824 Stavseeng
19 å	Sjøgutten	6.2	2.2	—	—	—	T	71	Sabb	71	10	Olav Jenssen, 8830 Vandve
23	Eiknes	* 8.7	3.1	—	—	—	T	81	Merc	81	55	Birger Åkerøy mfl, 8824 Stavseeng
27 å	Silden	5.0	1.5	—	—	—	T	77	Tomos	74	4	Charles Sørrøy, 8820 Solfjellsjøen
30	Åkerskjær	* 6.8	2.2	—	—	—	P	79	Yanmar	79	33	Sverre Engevik, 8824 Stavseeng
40 å	Baren	4.3	1.4	—	—	—	T	78	Yamaha	78	6	Gunvald Gabrielsen, 8826 Nordøyvågen
43 å	Knut	4.2	1.6	—	—	—	P	78	Marine	78	8	Kjell-Bjørge Grønning, 8826 Nordøyvågen
44	Basse	7.3	2.4	—	—	—	P	80	Yanmar	78	12	Anton Havstein, 8820 Solfjellsjøen
46 å	Svein	6.9	2.2	—	—	—	T	67	Sabb	67	16	Hermann Gabrielsen, 8826 Nordøyvågen
47 å	Gadus	6.7	2.3	—	—	—	P	79	Sabb	79	30	Arthur Svinøy, 8813 Kopardal
48	Sundsværing	* 9.2	3.2	—	10	—	P	85	Perkin	85	72	Arthur Svinøy, 8813 Kopardal
49 kr	Øyvær	* 11.6	3.5	—	13	—	T	73	Ford	72	108	Magnus Åkerøy, 8824 Stavseeng
50 å	Prøven	4.7	1.2	—	—	—	T	—	Yamaha	—	5	Inge Aasvik, 8820 Solfjellsjøen
52	Kvitungen	* 8.2	2.7	—	4	—	P	81	Volvo	80	61	Geir Emilsen, 8824 Stavseeng
58	Steinar	8.1	2.7	—	—	—	P	83	Volvo	83	36	Einar Lorentsen, 8824 Stavseeng
59 kr	Hansen Junior	* 9.5	3.3	—	7	—	P	73	Sabb	73	68	Erling Hansen, 8824 Stavseeng
62 å	Arne Johan	4.5	1.5	—	—	—	P	83	Johns	83	6	Sverre Mannvik, 8824 Stavseeng
66 å	Hilde	5.5	1.8	—	—	—	P	76	Cresc	—	25	Teodor Johansen, 8823 Glein
69 å	Trine	5.0	1.6	—	—	—	T	75	Yamaha	77	5	Svein Sivertsen, 8820 Solfjellsjøen
71 kr	Sjesprøyt	* 7.3	2.7	—	—	—	T	73	Sabb	72	22	Yngve Skei, 8820 Solfjellsjøen
72 kr	Veslegutt	7.3	2.4	—	—	—	T	65	Sabb	77	16	Jan-Sigurd Berg, 8826 Nordøyvågen
73 kr	Bår-Samuel	* 8.7	2.9	—	5	—	T	61	Perkin	71	35	Helge Rølvåg, 8826 Nordøyvågen
82 kr	Hyrjo	* 7.9	2.7	—	—	—	T	81	Yanmar	81	33	Harald Granås, 8820 Solfjellsjøen
84 kr	Trygg	* 7.7	2.9	.9	—	—	T	73	Sabb	78	30	Roger Hågensen, 8810 Bjørn
87 kr	Tor	6.5	2.2	—	—	—	T	61	Sabb	71	10	Trygve Andersen, 8830 Vandve
91 å	Blink	6.9	2.5	—	—	—	P	73	Perkin	77	35	Inge Aasvik, Våg, 8820 Solfjellsjøen
94 å	Snøgg	4.9	1.5	—	—	—	P	73	Tohats	75	8	Odd-Rune Johansen, 8820 Solfjellsjøen
96 å	Skytten	5.2	2.0	—	—	—	P	82	Johns	82	25	Eilif Berg, 8826 Nordøyvågen
100 kr	Sjøblomsten	6.4	2.2	—	—	—	T	55	Marna	66	16	Tor W. Jensen, 8824 Stavseeng
108 å	Glimt	* 6.7	2.1	—	—	—	P	75	Yanmar	81	33	Ingulf Pettersen, 8824 Stavseeng
117 å	Lykken	6.5	2.2	—	—	—	T	48	Stord	48	5	Alfred Andreassen, 8830 Vandve
120 å	Korall	6.5	2.5	—	—	—	T	76	Sabb	82	10	Sverre Mannvik, 8824 Stavseeng

Nordland

N-DA Dønna — N-E Evenes

Farkostens nummer, type og navn	Meter			Tonn	Matr.	Bygge- år	Motor			Eierens (den korresponderende reder) navn og postadresse	
	Lengde	Brekke	Dybde				I	II	Merke		Byggeår
124 kr	Sjøglimt	6.4	2.2	—	—	P	83	Yanmar	81	15	Knut Johansen, Breimo, 8810 Bjørn
129	Frigg	7.3	3.0	—	—	T	81	Perkin	77	35	Jan Schjelderup, 8820 Solfjellsjøen
140	Elin Mariann	8.6	2.7	—	7	P	73	Bedf	67	54	Svein Sivertsen mfl, 8820 Solfjellsjøen
144 kr	Leiken	* 9.2	3.0	—	8	T	70	Perkin	70	62	Kjell B.Grønning mfl, 8826 Nordøyvågen
150 kr	Torben	6.6	2.3	—	—	P	83	Yanmar	83	30	Håkon Zahl, 8824 Stavseng
156 kr	Dønnagutten	* 11.9	4.4	—	18	S	77	Leyl	77	164	Eilif Berg mfl, 8826 Nordøyvågen
161 å	Britt	5.6	2.2	—	—	T	61	Sabb	61	5	Henry Åker, 8824 Stavseng
162 å	Spurven	5.0	1.8	—	—	T	75	Yamaha	74	8	Ragnvald Tønder, 8813 Kopardal
163	Dønnvær	* 9.7	3.4	—	12	P	79	Perkin	78	95	Einar Andreassen mfl, 8824 Stavseng
166 å	Lykken	5.3	1.8	—	—	T	56	Marna	50	5	Sigurd Sivertsen mfl, 8822 Skaga
168 å	Delfin	6.2	2.2	—	—	T	71	Sabb	71	18	Arne Kibsgård, 8822 Skaga
169 å	Bruse	5.1	1.9	—	—	P	84	Yamaha	85	10	Eilif Mathiassen, Hestad, 8810 Bjørn
172 å	Måken	5.3	2.0	—	—	P	82	Yamaha	82	30	Erling Hansen, 8824 Stavseng
173 å	Snøgg	5.4	2.1	—	—	P	80	Johns	80	15	Karleif Nygård, 8824 Stavseng
175 å	Sjøstjernen	5.2	1.9	—	—	P	84	Marin	84	10	Dag Johansen mfl, 8820 Solfjellsjøen
181 å	Mea	6.6	2.2	—	—	T	64	Sabb	79	10	Alf Langøy, 8822 Skaga
182 å	Leik	5.3	1.8	—	—	T	57	Marna	—	6	Jarle Sivertsen, 8820 Solfjellsjøen
191 å	Geir	5.3	2.0	—	—	P	83	Yanmar	83	15	Peder E.Rølvåg, 8826 Nordøyvågen
194	Bannjo	7.4	2.8	—	—	P	83	Yanmar	83	50	Alf Jenssen, 8823 Glein
196 å	Trygg	4.5	1.5	—	—	T	69	Johns	71	4	Trygve Andersen, 8824 Stavseng
197 å	Geir	4.7	1.5	—	—	T	60	Yamaha	—	5	Olav Tønder, 8813 Kopardal
203 kr	Sjøliv	7.0	2.5	—	—	T	63	Sabb	71	20	Ole Berg mfl, 8826 Nordøyvågen
205 å	Molla	5.4	2.1	—	—	P	87	Marin	87	30	Birger Åkerøy, 8824 Stavseng
206 kr	Reform	* 8.6	2.7	—	7	P	72	GM	75	52	Birger Jensen, 8824 Stavseng
207 å	Arnt	5.1	1.9	—	—	P	81	Johns	81	10	Geir Ove Aaker, 8824 Stavseng
214 k	Dønnajenta	* 12.5	4.1	—	18	T	79	Scania	79	182	Knut Åkerøy mfl, 8824 Stavseng
225 kr	Tanja Karin	* 9.5	3.1	—	—	P	78	Ford	78	72	Kjell Rølvåg, 8826 Nordøyvågen
228 å	Joar	5.6	2.2	—	—	T	77	Sleipn	—	5	Arvid Johansen, 8822 Skaga
233 kr	Marius	10.5	3.5	—	—	T	33	Union	56	20	Eilif Berg, 8826 Nordøyvågen
244 å	Fisk	7.3	2.4	—	—	T	77	Sabb	77	22	Arvid Rølvåg, 8826 Nordøyvågen
246 å	Fiskarjenta	4.4	2.0	—	—	P	78	Suzuki	80	8	Gisle Pedersen, 8826 Nordøyvågen
249 kr	Havbris	* 8.5	2.9	—	—	T	64	Ford	82	80	Ole Edv.Andreassen, 8824 Stavseng
252 kr	Dønnhav	* 39.1	7.1	4.2	—	314	S	Alpha	66	800	Geir Emilsen mfl, 8824 Stavseng
254 å	Fant	5.6	1.8	—	—	T	68	Sleipn	56	5	Leif Smevik, Nordstaulen, 8845 Selay
256 kr	Stig Terje	6.2	2.2	—	—	T	67	Sabb	78	10	Petter Johansen, 8810 Bjørn
257 å	Jan-Magne	5.4	2.0	—	—	T	80	Sleipn	56	5	Inge Caspersen, 8820 Solfjellsjøen
270 å	Jo Jo	5.1	1.5	—	—	T	77	Yamaha	—	7	Hermann Gabrielsen, 8826 Nordøyvågen
271	Tor Hugo	* 8.3	3.0	—	—	T	83	MWM	82	51	Åge Åkerøy mfl, 8824 Stavseng
272 å	Tayfun	5.0	1.5	—	—	T	64	Evinr	63	18	Anton Havstein, 8830 Vandve
274 å	Alken	5.3	1.5	—	—	P	80	Johns	80	25	John Olsen, 8820 Solfjellsjøen
282 å	Ternen	6.2	2.4	—	—	P	82	Sabb	82	18	Jarl Høberg mfl, 8824 Stavseng
287 å	Vivian	6.5	2.2	—	—	T	63	Sabb	85	10	Jan-Ivar Sørøy, 8826 Nordøyvågen
288 å	Hilde	5.3	1.8	—	—	T	69	Marna	69	5	Peder E.Rølvåg, 8826 Nordøyvågen
289 kr	Lagun	* 9.0	2.9	—	6	T	68	Ford	68	72	Jonny Pedersen mfl, 8826 Nordøyvågen
292 å	Anne Mari	6.1	1.7	—	—	T	64	Sabb	80	10	Einar M.Rølvåg, 8820 Solfjellsjøen
293	Jostein	* 7.7	2.8	—	—	T	82	Sabb	82	30	Charles Sørøy, 8820 Solfjellsjøen
303 å	Kos	6.9	2.2	—	—	P	77	Sabb	65	8	Edvard Jensen, 8824 Stavseng
305 å	Småjo	5.5	2.2	—	—	P	84	Yanmar	83	15	Birger Jensen, 8824 Stavseng
306 å	Flint	4.7	1.2	—	—	T	68	Johns	68	5	Håkon Zahl, 8824 Stavseng
308 å	Guri	5.5	2.7	—	—	P	81	Yamaha	81	30	Sverre Åkerøy, 8824 Stavseng
309	Risøysund	7.0	2.7	—	—	T	82	Sabb	73	22	Walther Sivertsen, 8830 Vandve

N-E Evenes — tilsynsmann: Molund,Odd, 8533 Bogen

1 å	Aspesliten	6.6	1.8	—	—	T	64	Sabb	—	8	Are Pettersen, 8534 Liland
2 å	Stø	8.2	2.7	—	—	T	83	Sabb	83	30	Hjalmar Mikalsen, Forra, 8533 Bogen i Ofoten
3 å	Jarle	6.9	2.0	—	—	T	57	Sabb	52	4	Karl Karlsen, 8534 Liland
5 kr	Ulabrand	7.2	2.6	—	—	T	73	FM	67	7	Jens Jenssen, 8533 Bogen i Ofoten
7 kr	Bergfisk	* 11.2	3.8	—	13	T	47	GM	—	183	Svein Berg, 8533 Bogen i Ofoten
28 å	Plaga	5.0	1.5	—	—	T	63	Lauws	62	3	Hilmar Hansen, 8533 Bogen i Ofoten
179	Fiskeladden	6.3	2.2	—	—	P	86	Yanmar	86	34	Knut Eriksen, Vikten, 8382 Napp

N-F Flakstad

Farkostens nummer, type og navn	Meter			Tonn		Matr.	Bygge- år	Bygge- Merke	Motor Byggeår	H.K.	Eierens (den korresponderende reder) navn og postadresse
	Lengde	Bredde	Dybde	I	II						
1	Brattholmen	* 12.7	4.4	1.6	—	—	P 87	Isuzu	86	190	Odd Jørgensen, 8380 Ramberg
2	Fredvang Jr.	14.9	5.7	—	45	—	A 87	GM	80	300	Atle Halstensen mfl, 8387 Fredvang
4 kr	Jan-Rolf	* 18.4	5.3	—	39	—	T 68	GM	78	370	Rolf Amundsen mfl, Mølmarodden, 8380 Ramberg
6 å	Petrus	5.9	1.5	—	—	—	T 37	Penta	71	12	Bernhard Dahl A/S, 8380 Ramberg
7 kr	Mai	7.2	2.8	—	—	—	T 62	BMC	66	42	H.Amundsen, Mølmarodden, 8380 Ramberg
9 k	Flakstadind	* 15.2	5.0	—	24	—	T 50	MWM	78	188	Arne Helge Kristoffersen, 8380 Ramberg
10 kr	Vikberg	* 15.9	4.8	—	28	—	T 49	Scania	80	270	Sigvard Sandnes, 8382 Napp
11 å	Merkur	5.0	1.8	—	—	—	P 68	Johns	74	20	Harry Johansen, 8384 Sund i Lofoten
13 kr	Skarven	8.1	2.9	—	—	—	T 72	Sabb	72	30	Odd Hansen, 8387 Fredvang
15 kr	Tulipan	7.8	2.9	—	—	—	T 60	Sabb	72	22	Trygve Sandnes, 8382 Napp
16 kr	Øygutt	* 15.3	4.7	—	24	—	T 68	Scania	80	275	Ole Nygård mfl, 8387 Fredvang
18 kr	Elltor	* 17.4	5.0	—	34	—	T 61	Volvo	84	270	Kai Johansen, 8382 Napp
19 kr	Boy Angel	* 15.2	4.7	—	24	—	T 69	Volvo	86	367	Boy Angelsen mfl, 8382 Napp
20 kr	Rappen	* 9.8	3.0	1.0	—	—	T 63	Volvo	72	56	Asbjørn Tendvall, 8380 Ramberg
21 k	Elna	* 15.8	4.8	—	21	—	T 49	Scania	80	357	Torberg Arntzen, 8382 Napp
22 å	Heidi	4.3	1.8	—	—	—	T 67	Chrysl	74	6	Hardin Karlsen, 8384 Sund i Lofoten
23 s	Jarl	10.0	3.3	—	—	—	T 29	Rapp	62	22	Jan Larsen, 8384 Sund i Lofoten
24 å	Brit	5.6	1.5	—	—	—	T 60	Johns	72	6	Jan Larsen, 8384 Sund i Lofoten
25 å	Snop	5.0	1.8	—	—	—	P 70	Penta	73	15	Erling Soløy, 8380 Ramberg
27 kr	Rutina	* 8.0	2.7	—	5	—	P 74	Sabb	74	30	Odd Sandnes, 8382 Napp
28 å	Hausvik	4.8	1.8	—	—	—	P 80	Yamaha	80	15	Jens Arne Jensen, 8384 Sund i Lofoten
29 kr	Bergland	* 13.4	4.1	—	18	—	T 71	Volvo	74	156	Frank Hansen, 8387 Fredvang
31 å	Kjapp	5.3	1.5	—	—	—	P 81	Suzuki	80	16	Odd Nilsen, 8382 Napp
32 å	Ulffen	5.6	1.6	—	—	—	T 67	Sabb	67	8	Toralf Samuelsen, 8387 Fredvang
33 å	Jonny	5.3	2.0	—	—	—	P 82	Evinr	82	25	Edmund Halstensen, 8387 Fredvang
34 å	Sten Olaf	4.7	1.6	—	—	—	T 78	Suzuki	78	9	Robin Sandnes, 8382 Napp
35	Søvi	* 9.0	3.2	—	—	—	P 82	Perkin	86	109	Arid Myklebust, 8380 Ramberg
36 kr	Karl-Viktor	* 18.3	5.2	—	39	—	T 69	GM	80	365	Asbjørn Solhaug, 8387 Fredvang
37 kr	Stokvik	* 7.2	2.6	—	—	—	P 82	Yanmar	82	33	Asleif Stokvik, 8387 Fredvang
38 kr	Sjøblomsten	* 9.9	3.2	—	8	—	T 49	Merc	76	125	Magnus Johan Pedersen, 8380 Ramberg
40 k	Nordtinn	* 14.0	4.3	—	18	—	T 30	GM	80	185	Sture Jensen, 8384 Sund i Lofoten
41 å	Snagg	5.0	1.8	—	—	—	P 70	Penta	—	12	Jan Olav Jensen, 8384 Sund i Lofoten
42 kr	Glimt	* 10.2	3.5	—	9	—	T 66	GM	80	115	Terje Amundsen, 8380 Ramberg
43 kr	Trygg 3	8.6	2.9	—	—	—	T 62	Perkin	70	35	Trygve Karlsen, 8384 Sund i Lofoten
44 å	Bente	4.5	1.5	—	—	—	T 72	Chrysl	72	6	Trygve Karlsen, 8384 Sund i Lofoten
45 k	Vikaskjær	* 15.5	4.7	—	24	—	T 46	Scania	84	291	Aksel Johansen, 8382 Napp
48 kr	Sæterbøen	* 10.6	3.4	—	10	—	T 75	MWM	77	102	Odd Alfheim mfl, 8380 Ramberg
49 å	Billy	4.8	1.8	—	—	—	P 77	Suzuki	81	10	Raine S. Hagen, 8384 Sund i Lofoten
50 s	Torunn	* 10.5	3.4	—	8	—	T 36	Perkin	80	95	Alstrup Adolfsen, 8380 Ramberg
51 k	Æsholm	* 13.4	4.2	—	17	—	T 48	Scania	74	230	Ernst Arntzen, 8382 Napp
52 kr	Vareid	* 15.0	4.8	—	23	—	T 67	GM	87	300	Harald Eriksen, 8380 Ramberg
53 kr	Norøy	* 13.5	4.2	—	19	—	T 58	Isuzu	86	190	Arne Amundsen, 8384 Sund i Lofoten
56 å	Kim	5.3	1.9	—	—	—	P 80	Suzuki	80	9	Magne Nils Vikten, 8382 Napp
57 kr	Moivik	* 15.9	4.5	—	28	—	T 46	GM	79	153	Kristian Johansen, 8380 Ramberg
58 å	Fremmad	6.2	1.2	—	—	—	T 66	Johns	72	15	Alf-Arne Karlsen, 8384 Sund i Lofoten
59 kr	Gullregn	* 12.8	3.9	—	18	—	P 78	Isuzu	85	190	John Sørensen, 8384 Sund i Lofoten
60 å	Spurven	5.1	1.4	—	—	—	P 70	Evinr	70	9	Hardin Sørensen, 8384 Sund i Lofoten
63	Solstrand	* 19.2	5.9	3.0	79	—	S 86	Mitsub	86	500	Hermod Leonhardsen mfl, 8380 Ramberg
64 kr	Rolf Edvard	* 13.7	4.3	—	20	—	T 60	Cumm	77	200	Gunnvald Johansen mfl, 8382 Napp
65 kr	Tanja	8.1	2.9	—	—	—	T 55	Sabb	79	30	H.Dreyer Edvartsen, 8380 Ramberg
67 å	Lill	5.3	1.2	—	—	—	T —	Suzuki	75	25	Asbjørn Hagen, 8384 Sund i Lofoten
68 å	Fløa	7.2	2.5	—	—	—	T 52	Sabb	71	8	Odd Halstensen, 8387 Fredvang
69 kr	Ny-Trofast	* 15.7	4.4	—	24	—	T 67	Caterp	86	304	Kjell-Tore Einarson mfl, 8382 Napp
70 å	Marina	5.7	2.2	—	—	—	P 79	Marin	79	20	Oddmund Nygård, 8387 Fredvang
71 å	Trygg	5.4	1.9	—	—	—	P 73	Yamaha	74	15	B.Hansen, Mølmarodden, 8380 Ramberg
72 å	Tutta	4.7	1.5	—	—	—	T 62	Cresc	66	15	Arthur Karlsen, 8384 Sund i Lofoten
74 kr	Vi-To	* 15.9	4.7	—	24	—	T 64	GM	65	246	Ingvald Fredriksen, 8382 Napp
75 å	Letten	5.6	1.8	—	—	—	T 49	Evinr	62	10	Erling Johnsen, 8384 Sund i Lofoten

Nordland

N-F Flakstad

Farkostens nummer, type og navn	Meter			Tonn		Matr.	Bygge- år	Bygge- Merke	Motor Byggeår	H.K.	Eierens (den korresponderende reder) navn og postadresse	
	Lengde	Bredde	Dybde	I	II							
76 å	Letten	5.1	1.8	—	—	—	P	68	Johns	74	9	Normann Karlsen, 8384 Sund i Lofoten
77 kr	Tor-Inge	* 24.3	6.1	—	83	—	T	52	Cumm	75	490	Trond Jakobsen mfl, 8382 Napp
79 å	Saltholm	5.3	1.5	—	—	—	P	76	Suzuki	79	14	Ole Angelsen, 8380 Ramberg
81 k	Skåren	* 16.5	4.6	—	21	—	T	38	GM	74	183	Jens Bentsen, 8387 Fredvang
83 kr	Utheim	* 8.2	3.2	—	5	—	T	59	Leyl	71	42	Bjørn Nygård mfl, 8387 Fredvang
84 kr	Anne Siv	* 13.6	4.1	—	15	—	T	52	Leyl	79	164	Torbjørn Myklebust mfl, 8380 Ramberg
86 kr	Feskarjenta	* 15.1	4.6	—	22	—	T	71	Isuzu	86	350	Edmund Leonhardsen mfl, 8380 Ramberg
87 å	Vator	5.0	1.8	—	—	—	P	78	Mercur	78	9	John-Arnet Johansen, 8382 Napp
89 kr	Straumingen	* 18.3	5.2	—	40	—	T	55	Caterp	84	326	Arnt Hansen, 8380 Ramberg
90	Fred Frode	* 9.9	2.9	—	8	—	P	73	Perkin	83	109	John Kristiansen, 8380 Ramberg
91 kr	Wenche-Merethe	* 9.4	2.9	—	8	—	T	61	Perkin	81	74	Svein Markus Yttergård, 8380 Ramberg
93 kr	Solbjørn	* 14.7	4.6	—	20	—	T	65	Caterp	85	235	Erling Soløy, Mølnerodden, 8380 Ramberg
94 kr	Urland	* 10.5	3.5	—	9	—	T	30	Merc	77	105	Roald Hagen, 8384 Sund i Lofoten
95 å	Bamse	5.1	1.5	—	—	—	T	62	Johns	71	18	Roald Hagen, 8384 Sund i Lofoten
96 kr	Monsun	* 9.9	2.9	—	9	—	P	85	Perkin	84	72	Bernhard Arntzen, 8382 Napp
97	Bente	* 7.8	2.8	1.1	—	—	P	83	Ford	75	80	Olav Kristensen, 8382 Napp
99	Svenn Ivar	12.2	4.2	—	—	—	P	87	GM	81	183	Sverre Karlsen mfl, 8384 Sund i Lofoten
100 kr	Røstbanken	* 15.4	4.9	—	24	—	T	74	Scania	78	357	Svein B. Johansen mfl, 8384 Sund i Lofoten
101 kr	Nappsværing	* 18.9	5.3	—	48	—	T	56	Scania	87	421	Raine Vikten mfl, 8380 Ramberg
103 kr	Turbo	* 14.3	4.5	—	23	—	T	63	GM	78	246	Hilmar Kvalvik, 8387 Fredvang
104 kr	Amor	7.2	2.6	—	—	—	T	52	Sabb	64	16	Robert Pettersen, 8382 Napp
105 å	Måken	6.5	2.5	—	—	—	P	79	Sabb	67	10	Erling Johnsen, 8384 Sund i Lofoten
106 kr	Jorun 2	8.1	2.8	—	—	—	T	61	Leyl	83	50	Gerhard Leonhardsen, 8384 Sund i Lofoten
107 kr	Kørven	6.5	2.5	—	—	—	T	73	Sabb	73	10	Gunnar Myklebust, 8380 Ramberg
110 å	Rakett	5.3	1.8	—	—	—	P	68	Johns	67	15	Olav Jørgensen, 8380 Ramberg
111 kr	Sverre	* 8.1	2.9	—	—	—	T	70	Perkin	84	35	Helge Nilsen, 8387 Fredvang
117 k	Hornnes	* 13.9	4.2	—	14	—	T	30	Volvo	80	156	Sten Kristoffersen mfl, 8382 Napp
118 å	Trygg	5.0	1.5	—	—	—	T	81	Suzuki	80	7	Breste Nilsen, 8387 Fredvang
119 kr	Lysbøen	* 15.8	4.8	—	23	—	T	74	Scania	85	290	Bjørn Gjersten, 8387 Fredvang
120 kr	Bjørntind	* 15.9	4.8	—	24	—	T	76	Cumm	86	350	Freid Elvestrand mfl, 8382 Napp
121 kr	Polarstjerna	* 15.3	4.7	—	24	—	T	40	Scania	82	257	Roald Sandnes, 8382 Napp
122 kr	Kvalvikbøen	* 13.1	4.4	—	20	—	T	76	Volvo	79	270	Julian Johansen, 8380 Ramberg
123 å	Snorre	4.7	1.5	—	—	—	P	72	Chrysl	71	5	Ole Jentoft Horseide, 8387 Fredvang
125 kr	Svana	* 11.2	3.6	—	10	—	T	46	Merc	78	108	Karsten Mikelsen, 8380 Ramberg
126 å	Kyrre	5.1	1.8	—	—	—	P	68	Johns	68	6	Asbjørn Tendvall, 8380 Ramberg
127 å	Junior	5.4	2.0	—	—	—	P	79	Marin	79	15	Geir Nygård, 8387 Fredvang
129 kr	Håpet	8.1	2.8	—	—	—	P	82	Leyl	82	50	Gudmund Arntsen, 8382 Napp
130 å	Toyah	4.2	1.5	—	—	—	P	84	Suzuki	84	10	Hilmar Altheim, Mølnerodden, 8380 Ramberg
131 k	Skottind	* 15.2	4.5	—	24	—	T	54	Volvo	80	270	Åge Pettersen mfl, 8382 Napp
133 å	Nylon	5.8	1.7	—	—	—	T	68	Mercur	72	9	Karsten Mikkelsen, 8380 Ramberg
134 å	Kjapp	5.3	1.8	—	—	—	P	86	Suzuki	85	25	Odd Nilsen, Vareide, 8382 Napp
135 kr	Nyterje	* 11.5	3.7	—	12	—	T	74	Volvo	81	155	Nils Bang, 8382 Napp
136 kr	Vesla	7.8	2.8	—	—	—	T	65	Sabb	65	16	B.Horseide, Mølnerodden, 8380 Ramberg
139 å	Krysler	5.0	1.6	—	—	—	P	70	Suzuki	74	15	B.Horseide, Mølnerodden, 8380 Ramberg
140	Fjordbuen	* 10.2	2.9	—	8	—	P	73	Perkin	73	95	Torstein Amundsen, 8380 Ramberg
141 å	Snegg	5.0	1.6	—	—	—	P	74	Johns	74	20	Kolbjørn Karlsen, 8384 Sund i Lofoten
143 kr	Gamnesvåg	* 15.3	4.6	—	23	—	T	78	Caterp	78	235	Frank Myklebust mfl, 8380 Ramberg
144 å	Steinar	5.3	1.9	—	—	—	P	76	Suzuki	76	16	E.Leonhartsen, Mølnerodden, 8380 Ramberg
145 å	Huldra II	5.1	1.5	—	—	—	P	79	Evinr	79	25	Per E. Johansen, 8387 Fredvang
150 kr	Karl Aksel	* 13.7	4.4	—	17	—	T	56	GM	74	183	Bjørnar Olsen mfl, 8384 Sund i Lofoten
151 kr	John-Arne	9.4	2.9	—	—	—	T	59	Sabb	64	16	Johan H. Johansen, 8382 Napp
152 å	Churt	5.3	1.9	—	—	—	P	78	Yamaha	78	25	Robert Mekiassen, 8387 Fredvang
153 kr	Sundbuen Jr	* 15.8	4.6	—	24	—	T	83	GM	83	370	Kjell Arne Johansen, 8384 Sund i Lofoten
154 å	Siri	5.0	1.5	—	—	—	T	72	Suzuki	78	10	Ben David Leonhardsen, 8380 Ramberg
155	Odd-Arvid	* 10.6	3.8	—	14	—	P	77	Volvo	73	175	Fritz Nilsen, 8382 Napp
156 å	Suveren	4.7	1.4	—	—	—	T	72	Evinr	74	6	Paul Amundsen, Mølnerodden, 8380 Ramberg
158 å	Trond Ketil	4.6	1.5	—	—	—	P	73	Evinr	78	6	Odd Jørgensen, 8380 Ramberg
159 kr	Strandbøen	* 9.9	3.2	—	—	—	P	85	Sabb	76	108	Holgeir T.Nygård, Vikten, 8382 Napp
160 kr	Harieth Carin	* 16.7	4.8	—	35	—	T	54	GM	72	242	Inge Markussen mfl, 8382 Napp
161 å	Roy	5.0	1.9	—	—	—	P	77	Suzuki	76	9	Olaf Amundsen, 8384 Sund i Lofoten
162 å	Suzuki	4.7	1.5	—	—	—	T	65	Suzuki	73	7	Trond Kristoffersen, 8382 Napp
163	Pøni	* 9.4	3.0	—	7	—	P	77	MWM	77	102	Einar Myklebust, 8380 Ramberg

N-F Flakstad

Farkostens nummer, type og navn	Meter			Tonn		Matr. år	Bygge- år	Motor			Eierens (den korresponderende reder) navn og postadresse
	Lengde	Bredde	Dybde	I	II			Merke	Byggeår	H.K.	
164 å	Ruth I	4.9	—	—	—	T	75	Suzuki	78	8	Thor Solvoll, 8387 Fredvang
165 å	Gunna	4.7	1.5	—	—	P	74	Mercur	76	20	Halfdan Amundsen, 8380 Ramberg
166 å	Prikken	4.3	1.5	—	—	P	70	Evinr	70	6	Kåre Adolfsen, 8380 Ramberg
167 kr	Orion	7.7	2.2	—	—	P	78	Sabb	80	22	Emil Johansen, 8380 Ramberg
169 kr	Skjelholm	* 12.8	3.9	—	17	P	78	Volvo	78	210	Vigar Lorentzen, 8380 Ramberg
170 å	Spurven	5.5	1.8	—	—	T	55	Johns	74	20	Arild Jørgensen, 8380 Ramberg
171 å	Solbjørg	5.3	2.0	—	—	P	83	Mercur	82	25	Hans Kr.Hansen, 8387 Fredvang
172 kr	Bølgen	* 9.5	3.3	—	7	T	47	Volvo	72	56	Jarle Nygård, 8387 Fredvang
173 å	Pilen 2	5.3	1.8	—	—	P	78	Suzuki	78	15	Ernst Olsen, 8384 Sund i Lofoten
174 å	Flipper	5.0	1.8	—	—	P	71	Johns	71	20	Robert Pettersen, 8382 Napp
175 kr	Prøven	7.6	3.0	—	—	T	72	Sabb	72	22	Olav Johan Johnsen, Skjelfjord, 8380 Ramberg
176 å	Fly	5.0	1.5	—	—	T	75	Johns	77	6	Steinar Tendvall, 8384 Sund i Lofoten
177 kr	Monica	* 10.5	3.7	1.5	9	P	86	Isuzu	86	145	Harry Dreyer, 8380 Ramberg
178 k	Skreien	* 17.7	5.1	—	38	T	41	GM	65	170	Angel Eriksen, 8382 Napp
179	Fiskeladden	6.3	2.2	—	—	P	86	Yanmar	86	34	Knut Eriksen, Vikten, 8382 Napp
180 kr	Vårtind	* 8.7	3.4	—	—	T	79	Leyl	77	97	Hermud Lorentzen, 8380 Ramberg
181 å	Kjell-Åge	5.0	1.7	—	—	P	79	Suzuki	79	7	Bernhart Buli, 8384 Sund i Lofoten
182 å	Smørboen	* 7.9	2.7	1.1	—	P	85	Bukh	85	48	Jakob Pedersen, Nesland, 8380 Ramberg
184 kr	Angelsen Sr.	* 14.4	4.5	—	24	T	79	Volvo	84	238	Hans Angelsen, 8380 Ramberg
185 å	Plyt	5.4	2.1	—	—	P	79	Mercur	80	20	Holgeir T.Nygård, 8382 Napp
186 å	Argus	5.1	1.9	—	—	P	80	Mercur	80	20	John Anders Johnsen, 8380 Ramberg
187 å	Luna	5.0	1.6	—	—	P	78	Yamaha	78	20	Bjørn Gjertsen mfl, 8387 Fredvang
188 å	Snorken	4.3	1.1	—	—	P	78	Suzuki	78	7	Karly Myklebust, 8380 Ramberg
189 å	Stabben	5.7	2.1	—	—	P	79	Yamaha	77	15	Ingvald Fredriksen, 8382 Napp
190 kr	Fanny	* 7.7	2.6	1.0	—	P	84	Sabb	79	22	Harry Tyrtgård, 8380 Ramberg
191 å	Hansvik	4.3	1.6	—	—	P	77	Honda	75	7	Åge Myklebust, 8380 Ramberg
192 å	Eli	4.3	1.5	—	—	T	68	Suzuki	73	9	Steinar Kristiansen, 8380 Ramberg
193 å	Viktun	4.2	1.6	—	—	P	80	Yamaha	44	15	Reidar Johansen, 8382 Napp
194 å	Helge	* 6.9	2.1	—	—	P	80	Sabb	80	18	Harald Kristensen, 8382 Napp
195 å	Mona	4.7	1.5	—	—	P	80	Johns	79	9	Magnar Andersen, 8382 Napp
196 å	Finn Tore	5.3	2.0	—	—	P	79	Marin	79	28	Kåre Solhaug, 8387 Fredvang
197 å	Nordboen	5.0	1.5	—	—	P	66	Mercur	78	9	Freid Elvestrand, 8382 Napp
199 å	Båsen	4.0	1.5	—	—	P	76	Suzuki	79	9	Hermann Myklebust, 8380 Ramberg
200 å	Snoppy	4.3	1.5	—	—	P	78	Suzuki	78	9	Rune Myklebust, 8380 Ramberg
201 å	Per-Ulrik	5.3	2.0	—	—	P	79	Evinr	80	20	Bjørn Wiktor Jakobsen, 8382 Napp
202 å	Rasken	5.3	2.0	—	—	T	78	Suzuki	82	5	Thor Joakim Olsen, Mølnerodden, 8380 Ramberg
203 kr	Ringskjær Nord	* 19.2	5.8	—	47	T	78	Volvo	77	300	Bernt Nygård mfl, 8387 Fredvang
204 å	Per-lvar	4.3	1.5	—	—	P	74	Suzuki	—	5	Atle Halstensen, 8387 Fredvang
206 å	Bentboen	4.8	1.8	—	—	P	84	Mercur	84	18	Bent Bentsen, Krystad, 8387 Fredvang
209 å	Duen	5.4	1.8	—	—	P	80	Suzuki	78	16	Tore Kristofersen, 8382 Napp
210 kr	Øystein Angel	* 18.9	5.9	2.8	62	T	86	Cumm	86	350	Angel Eriksen, 8382 Napp
211 å	Kavaler	* 4.7	1.5	—	—	P	75	Suzuki	78	9	Odd Larsen, 8382 Napp
212 å	Kristian	4.7	1.5	—	—	P	70	Suzuki	76	16	Bjarne Kristiansen, 8380 Ramberg
215 å	Siri	* 5.6	1.9	—	—	P	77	Volvo	77	23	Eivind Johnsen, Brurbergvgn 12, 8310 Kabelvåg
216 å	Lady	4.7	1.5	—	—	P	79	Yamaha	79	8	Jon Friis, 8380 Ramberg
217 å	Eva	5.3	1.9	—	—	P	79	Johns	77	25	Tor H.Arntzen, Mølnerodden, 8380 Ramberg
219 å	Åshild	4.3	1.2	—	—	P	75	Mercur	77	20	John Kristiansen, 8380 Ramberg
220	Lofotfisk	* 9.9	3.8	—	14	P	82	Volvo	82	156	Anton Arntsen, 8382 Napp
221 å	Pilen	4.7	1.2	—	—	P	71	Suzuki	80	9	Hilmar Kvalvik, 8387 Fredvang
222 k	Haenheim	* 16.4	5.0	—	24	T	61	Wichm	66	225	Steinar Friis, 8380 Ramberg
227 å	Astrid	5.2	1.5	—	—	P	83	Suzuki	82	35	Frank Werner Hansen, 8387 Fredvang
228 kr	Sonja	9.8	3.1	—	—	T	75	Fiat	83	72	Svein-Tore Larsen, 8382 Napp
229 å	Skipperen	4.7	1.8	—	—	P	73	Suzuki	81	9	Emil Johansen, 8380 Ramberg
230 å	Bris	5.0	1.5	—	—	P	80	Marin	80	20	Sven J.Karlsen, 8384 Sund i Lofoten
231 kr	Nubben	6.5	2.3	—	—	P	81	Sabb	81	18	Torulf Berre, 8380 Ramberg
232 å	Rex	5.0	1.8	—	—	P	80	Tohats	83	10	Jens E. Bentsen, Krystad, 8387 Fredvang
235 å	Bølgen	4.5	1.5	—	—	T	81	Johns	81	15	Trygve Sandnes, 8382 Napp
236 å	Ellen	5.0	1.8	—	—	P	76	Suzuki	80	9	Herman Hansen, 8387 Fredvang
237 å	Hjørdis 2	5.1	2.2	—	—	T	74	Mercur	81	10	Jarle Gregersen, 8387 Fredvang
238 å	Vator	5.0	1.5	—	—	P	81	Evinr	81	15	Helge Nilsen, 8387 Fredvang
239 å	Fart	5.3	1.8	—	—	T	75	Suzuki	82	16	Jan M.Johansen, Bø, 8380 Ramberg
240 kr	Perkins	* 8.7	3.2	—	—	T	73	Perkin	73	62	John Myklebust, 8380 Ramberg

Nordland

N-F Flakstad — N-G Gildeskål

Farkostens nummer, type og navn	Meter			Tonn	Matr.	Bygge- år	Motor			Eierens (den korresponderende reder) navn og postadresse		
	Lengde	Brekkle	Dybde				I	II	Merke		Byggeår	H.K.
241	Sjøblomsten	10.0	3.3	—	—	—	T	69	MWM	87	55	Edvard Sandbakk, Nusfjord, 8380 Ramberg
245 kr	Havhesten	7.2	2.5	—	—	—	T	54	Volvo	78	60	Georg Myklebust, 8380 Ramberg
247 å	Stein Rune	5.3	1.8	—	—	—	P	79	Johns	82	25	Anfeldt J.Solli, 8387 Fredvang
251 å	Pilen	4.5	—	—	—	—	P	70	Suzuki	70	8	Johnny Johansen, 8384 Sund i Lofoten
252 k	Janne-Beate	* 10.6	3.8	—	14	—	P	76	Sabb	84	117	Gjermund Iversen, Skjelfjord, 8380 Ramberg
253 kr	Frigg	6.4	2.4	—	—	—	T	—	Sabb	59	22	Fridljof Einarsen, 8382 Napp
255 kr	Øysteinfjord	14.6	4.5	—	24	—	T	11	Leyl	70	150	Are Larsen, 8387 Fredvang
256 å	Berit	5.4	2.0	—	—	—	P	86	Mercur	86	25	Olav Hansen, 8387 Fredvang
257 kr	Sollys	* 7.4	2.7	.7	—	—	P	86	Yanmar	86	55	Olav Benonisen, Nusfjord, 8380 Ramberg
258 å	Sissel	3.6	1.4	—	—	—	P	83	Suzuki	—	4	Åsmund Alfheim, Skjelfjord, 8380 Ramberg
259	Nybuen	6.3	2.4	—	—	—	P	86	Yanmar	86	34	Roar Nygård, 8387 Fredvang
260 kr	Nordbøen	* 19.4	5.9	2.9	49	—	T	86	Cumm	86	500	Holgeir T. Nygård, 8382 Napp
262 kr	Lagun	* 10.5	3.3	.8	10	—	P	86	Isuzu	86	115	Håkon Dreyer mfl, 8380 Ramberg
263 kr	Delfin	8.3	2.4	—	5	—	P	69	Volvo	69	67	Jørn Abelsen, 8382 Napp
264 kr	Tempo	7.3	2.7	—	2	—	T	73	Sabb	82	22	Reidar Andersens, 8380 Ramberg
265	Sirius	* 12.8	4.2	—	17	—	P	78	Volvo	87	211	Einar Kornbakk, 8387 Fredvang
266 å	Kuling	5.3	2.0	—	—	—	P	86	Evinr	80	9	Ivar Karlsen, 8384 Sund i Lofoten
267	Fjordqueen	7.8	2.9	—	—	—	P	77	Sabb	77	120	Jørn Jakobsen, 8382 Napp

N-FE Fauske — tilsynsmann: Solheim Sverre, 8200 Fauske

1 kr	Havleik	7.8	2.8	—	5	—	P	81	Perkin	81	72	Jan Otto Stokland, 8215 Valnesfjord
2 å	Hursken	4.3	1.4	—	—	—	P	73	Yamaha	73	5	Kai Hestekker, 8215 Valnesfjord
3 å	Elias	4.3	1.5	—	—	—	P	73	Chrysl	62	3	Elias Frantzen, 8215 Valnesfjord
4 kr	Snøfte	7.0	2.5	—	—	—	T	52	Marna	59	8	Arne Andersen, Leivset, 8200 Fauske
5 kr	Benny	8.1	1.8	—	—	—	T	—	Marna	70	24	Erling Johansen, Øynes, 8200 Fauske
6 kr	Haugen	* 7.7	2.6	—	—	—	T	66	Marna	65	24	Ottar Haugen, 8215 Valnesfjord
7 å	Øyvind	5.9	2.0	—	—	—	P	81	Jap	55	6	Ø.Zakariassen, Bentevassv.8, 8200 Fauske
10 kr	Berit	* 8.0	2.6	—	—	—	P	82	BMC	82	50	I.Ingebrigtsen, Heggvn.19, 8200 Fauske
11 å	Per	4.9	1.6	—	—	—	P	74	Mercur	78	7	Johan Holm, Tjeldevn.4, 8200 Fauske
12 å	Yr	6.9	2.3	—	—	—	T	69	Volvo	74	22	Svein Grimstad, Lundv., 8200 Fauske
13 å	Martin	5.0	1.7	—	—	—	P	74	Mercur	75	7	Håkon Gustavsen, Klungset, 8200 Fauske
15 å	Svanen	5.0	1.8	—	—	—	P	73	Evinr	72	15	Roger Pettersen, Venset, 8200 Fauske
17 å	Per	4.3	1.5	—	—	—	T	59	Evinr	57	3	Egil Johansen, 8215 Valnesfjord
19 å	Nils	5.3	2.2	—	—	—	T	64	Cresc	66	4	Georg Olsen, Venset, 8200 Fauske
23 å	Per	4.2	1.5	—	—	—	P	67	Mercur	67	4	Petter Ness, 8215 Valnesfjord
35 å	Askeladden	4.3	1.5	—	—	—	P	71	Evinr	72	6	Jan Otto Stokland, 8215 Valnesfjord
36 å	Teisten	5.0	1.7	—	—	—	P	68	Mercur	64	6	Alfred Wernberg, Sysselvik, 8200 Fauske
41 å	Rune	4.3	1.8	—	—	—	P	70	Johns	70	20	Edgar Wernberg, Leirset, 8200 Fauske
42 å	Fia	4.3	1.4	—	—	—	T	66	Archim	66	4	Fritjof Jensen, 8215 Valnesfjord
50	Lene	* 8.6	2.9	—	6	—	P	74	Volvo	84	110	Erling Johansen, Øynes, 8200 Fauske
51 å	Per	4.3	1.4	—	—	—	T	70	Evinr	68	6	Per Helskog, 8215 Valnesfjord
54 å	Torsk	5.0	1.8	—	—	—	P	68	Mercur	68	10	Sigvart Furnes, 8215 Valnesfjord
56 å	Ho	4.7	1.5	—	—	—	T	67	Cresc	67	4	Terje Olsen, Holstad, 8200 Fauske
58 å	Skarv	4.7	1.5	—	—	—	T	67	Cresc	67	4	Ottar Haugen, 8215 Valnesfjord
62 kr	Bris 2	8.4	3.1	—	—	—	P	74	Sabb	74	22	Jan Wenberg, Leivset, 8200 Fauske

N-G Gildeskål — tilsynsmann: Fisk.sekretæren i Gildeskål, 8140 Inndyr

1 å	Judi	5.0	1.5	—	—	—	P	69	Mercur	70	20	Arnt Thomesen, 8132 Alsvik
2 å	Nora	5.4	2.1	—	—	—	P	80	Yamaha	80	20	Per A.Svendsen, 8035 Sørarnøy
3 kr	Fugløybuen	* 14.9	5.6	2.4	24	—	A	87	Volvo	87	300	Bjarn Pedersen mfl, 8035 Sørarnøy
4 å	Rundskjær	4.3	1.2	—	—	—	P	74	Yamaha	65	5	Bjarne Hansen, 8036 Nordarnøy
6 kr	Inger-Lise	7.5	3.1	—	—	—	T	69	Sabb	76	30	Sigfred Pedersen jr., 8035 Sørarnøy
9	Fugløygutt	* 9.9	2.9	.9	—	—	P	86	Isuzu	86	80	Oskar Kristiansen, 8140 Inndyr
10 å	Ego	4.3	1.5	—	—	—	P	73	Tern	73	6	Ole Horn, 8120 Nygårdsjøen
11 å	Sabben	6.9	2.8	—	—	—	T	57	Sabb	57	8	Schjønning Grytvik, Sund, 8140 Inndyr
12 kr	Tarvikbøen	* 9.4	3.2	—	8	—	P	71	Isuzu	82	70	Asle Ludviksen, 8035 Sørarnøy
13 kr	Småtind	* 9.4	3.1	—	7	—	T	72	Perkin	72	62	Kjell Ingebrigtsen, 8032 Sørfugløy
14 kr	Gunn	* 10.0	3.3	—	9	—	T	37	Ford	74	108	Knut Johansen, 8035 Sørarnøy

N-G Gildeskål

Farkostens nummer, type og navn	Meter			Tonn		Matr.	Bygge- år	Motor		Eierens (den korresponderende reder) navn og postadresse		
	Lengde	Bredde	Dybde	I	II			Merke	Byggeår		H.K.	
15 å	Måken	5.6	2.2	—	—	—	T	62	Sabb	76	10	Torbjørn Johansen, 8030 Fleinvær
18 å	Spurven	5.9	2.0	—	—	—	T	54	Marna	54	5	Leif Larsen, 8036 Nordarnøy
19 å	Rita	4.3	1.6	—	—	—	P	79	Mercur	79	7	Jens Johansen, 8035 Sørarnøy
20	Ann-Helen	* 13.3	4.4	—	20	—	K	72	GM	72	120	Per Arne Svendsen, 8035 Sørarnøy
22 å	Arthur	5.1	1.5	—	—	—	T	74	Johns	75	10	Abel Abelsen, 8035 Sørarnøy
23 å	Pil	6.9	2.5	—	—	—	T	63	Sabb	63	8	Jørgen Ingebrigtsen, 8032 Sørfugløy
24 kr	Hanne K.	* 7.6	2.8	—	—	—	T	77	Ford	80	50	Knut Johansen, Horsdal, 8130 Sandhornøy
25 k	Rinøy	* 16.1	5.0	—	24	—	T	60	Kromh	67	218	Johan Hansen, 8035 Sørarnøy
26 å	Trygg	5.9	2.2	—	—	—	T	56	FM	72	8	Gisle Forså, 8142 Sund i Salten
28 kr	Ufo	8.1	3.1	—	—	—	T	64	Sabb	75	30	Henning Roar Hansen, 8030 Fleinvær
30 å	Ceti	5.1	2.1	—	—	—	T	73	FM	73	7	Arne Tingvoll, 8143 Forstranda
32 å	Svein Roar	4.9	1.7	—	—	—	P	74	Mercur	74	7	Leif Einar Aas, 8035 Sørarnøy
33 å	Karin	5.6	1.8	—	—	—	T	52	Marna	38	4	H.Olsen, 8130 Sandhornøy
34 å	Svana	4.3	1.6	—	—	—	P	76	Johns	79	6	Arne Magnussen, 8120 Nygårdsjøen
35 å	Trond	4.5	1.4	—	—	—	P	65	Archim	63	15	Asbjørn Norvik, 8130 Sandhornøy
37 å	Star	6.5	2.5	—	—	—	T	65	Sabb	59	5	Olaf Lund, 8130 Sandhornøy
40 kr	Kjell-Åge	7.7	2.6	—	—	—	P	69	Perkin	80	38	Karstein Størkersen, 8035 Sørarnøy
41 å	Måken	4.3	1.5	—	—	—	P	72	Evinr	71	4	Hilmar Kaspersen, 8035 Sørarnøy
42 å	Gutten	5.4	1.8	—	—	—	T	52	FM	52	8	Arild Hamre, 8130 Sandhornøy
44 å	Tone	5.9	2.0	—	—	—	T	72	Sabb	—	8	Reidar Iversen, 8145 Storvik
45 kr	Merete	7.5	2.8	—	—	—	T	69	Sabb	66	16	Hilmar Kaspersen, 8035 Sørarnøy
47 å	Ternen	4.3	1.2	—	—	—	P	74	Evinr	73	6	Asle Ludvigsen, 8035 Sørarnøy
48 å	Teisten	4.7	1.5	—	—	—	T	66	Mercur	75	5	Ole Jacobsen, 8130 Sandhornøy
49 å	Arild	6.1	2.5	—	—	—	T	74	Sabb	74	10	Petter Pettersen, 8130 Sandhornøy
50 å	Vollan	4.3	1.8	—	—	—	T	30	Carni	64	6	Herlöv Olsen, 8130 Sandhornøy
51 å	Kjell-Inge	5.0	1.5	—	—	—	T	70	Johns	74	6	Hermod Gjelseth, 8144 Sørfinnset
52 å	Tulipan	5.0	1.8	—	—	—	P	73	Suzuki	73	9	Hans B.Jensen, 8145 Storvik
53 kr	Helge	8.1	2.6	—	—	—	P	67	Leyl	67	60	Håkon Eilertsen, 8140 Inndyr
54 å	Håpet	5.9	2.2	—	—	—	T	56	Sabb	60	8	Leif Nilsen, 8145 Storvik
55 å	Måken	5.0	1.8	—	—	—	P	79	Johns	79	15	John Pettersen, 8120 Nygårdsjøen
57 kr	Jan-Eirik	* 9.0	3.2	—	7	—	T	74	Ford	73	100	Johannes B.Hansen, 8035 Sørarnøy
58 å	Bror	4.9	1.9	—	—	—	P	79	Johns	79	9	Arne Nymo, 8120 Nygårdsjøen
59 å	Kurt	4.7	1.5	—	—	—	P	73	Yamaha	73	8	Trygve Hansen, Sund, 8140 Inndyr
60 å	Hav	5.7	2.1	—	—	—	P	82	Yanmar	82	22	Håkon A.Håkonsen, 8130 Sandhornøy
61 å	Edel	4.7	1.8	—	—	—	P	—	Johns	76	6	Thorvald Pettersen, 8144 Sørfinnset
62 å	Laksen	5.8	1.7	—	—	—	T	—	Johns	59	3	Johannes B.Hanssen, 8035 Sørarnøy
63 kr	Fleinvær	* 9.9	3.0	.9	9	—	P	85	Perkin	85	72	Leif Nicolaisen, 8030 Fleinvær
66 kr	Terry	7.3	2.9	—	—	—	T	53	Sabb	77	22	Anton Iversen, Sund, 8140 Inndyr
68	Sordo	* 13.3	4.4	—	21	—	K	72	Volvo	72	240	Leif Karlson, 8036 Nordarnøy
69 å	Ertenskjer	5.3	2.2	—	—	—	T	42	Marna	—	6	Arvid Thommassen, 8140 Inndyr
70 å	Tane	5.0	1.5	—	—	—	T	66	Archim	67	4	Sverre Einarson mfl, 8430 Myre
71 å	Maarnes	4.3	1.5	—	—	—	P	73	Mercur	73	7	Idar Maarnes, 8130 Sandhornøy
73 kr	Aunskjær	* 12.0	3.9	—	15	—	T	48	Scan	78	180	Vidar Johansen, 8145 Storvik
74 å	Vito	5.9	1.7	—	—	—	T	—	Sleipn	51	4	Torbjørn Lind, 8036 Nordarnøy
75 å	Fisken	4.3	1.5	—	—	—	T	68	Yamaha	72	5	Hermann Nilsen, 8035 Sørarnøy
76 å	Emau	6.1	2.2	—	—	—	T	69	Sabb	64	8	Norvald Martinussen, 8144 Sørfinnset
77 å	Svanen	6.5	2.2	—	—	—	T	63	Sabb	63	8	Roald Hansen, 8140 Inndyr
78 k	Stina	* 12.4	3.6	—	11	—	T	22	Calles	69	50	Hans I.Hansen, 8035 Sørarnøy
79 å	Tøff	5.9	1.7	—	—	—	P	75	Yamaha	75	15	Oskar Hansen, 8036 Nordarnøy
80 å	Brå	7.4	2.9	—	—	—	T	68	Sabb	80	22	Nikolai Nikolaisen, 8035 Sørarnøy
81 å	Lasse 1	3.7	1.2	—	—	—	P	77	Marin	—	3	Hans Thoresen, 8130 Sandhornøy
82 å	Hummeren	5.1	1.6	—	—	—	T	76	Yamaha	71	5	Valther Nilsen, 8035 Sørarnøy
83 å	Havkongen	5.0	1.8	—	—	—	P	70	Mercur	75	20	Johan-Edvard Andreassen, 8035 Sørarnøy
85 å	Tone	5.3	1.9	—	—	—	T	52	Marna	52	8	Johan Hansen, 8035 Sørarnøy
86 å	Traust	4.5	1.5	—	—	—	T	69	Mercur	69	4	Knut Johansen, 8130 Sandhornøy
87 kr	Rio	* 8.4	3.1	—	—	—	T	72	Valmet	83	84	Roger Urud, 8130 Sandhornøy
89 kr	Karl-Sigge	* 10.5	3.5	—	10	—	T	69	GM	69	81	Bjarne Aas mfl, 8035 Sørarnøy
91 å	Sjøgutt	5.3	1.7	—	—	—	P	73	Mercur	73	20	Arne Ingebrigtsen, 8032 Sørfugløy
92 å	Anita	7.2	2.7	—	—	—	T	60	Sabb	62	6	Thorvald Pettersen, 8144 Sørfinnset
93 kr	Havsund	9.1	3.2	—	—	—	T	67	Marna	67	24	Helge Johnsen, 8140 Inndyr
94 å	Teisten	6.2	1.8	—	—	—	T	63	Marna	64	8	Fridtjof Jensen, 8030 Fleinvær
96 å	Roger	5.0	1.5	—	—	—	T	74	Chrysl	77	5	Ovid A.Olsen, 8145 Storvik

Farkostens nummer, type og navn	Meter			Tonn		Matr. år	Bygge- år	Merke	Motor		Eierens (den korresponderende reder) navn og postadresse
	Langde	Bredde	Dybde	I	II				Byggeår	H.K.	
97 kr Svein G	* 8.9	3.1	1.1	—	—	T	72	Perkin	82	72	Sigurd Ludvigsen, 8035 Sørarnøy
98 å Monicha	4.3	1.5	—	—	—	P	71	Johns	74	6	Einar J.Pettersen, 8144 Sørfinnset
99 å Lussy	4.6	1.6	—	—	—	P	80	Mercur	79	7	Alf Johannessen, 8036 Nordarnøy
100 å Tott	4.7	1.6	—	—	—	P	77	Honda	75	7	Erling Helgesen, 8130 Sandhornøy
101 å Laksen	5.0	1.5	—	—	—	T	—	Johns	—	4	Arvid Hansen, 8030 Fleinvær
102 å Unni	5.0	1.6	—	—	—	P	75	Mercur	75	7	Arne Jakobsen, Sund, 8140 Inndyr
103 å Parat	5.8	1.8	—	—	—	T	49	Sabb	52	6	Joh.Madsen, 8120 Nygårdsjøen
104 Fisk	7.8	2.9	—	—	—	T	61	Sabb	57	6	Einar J.Pettersen, 8144 Sørfinnset
105 kr Fugløyværing	* 9.2	2.9	—	6	—	T	71	Perkin	71	62	John R.Johnsen, 8032 Sørfugløy
106 å Terna	4.4	1.6	—	—	—	P	78	Yamaha	77	9	Bjarne Nilsen, 8036 Nordarnøy
107 å Håvard	4.5	1.5	—	—	—	T	70	Marin	77	8	John R.Johnsen, 8032 Sørfugløy
109 å Arne Jan	5.3	1.9	—	—	—	T	52	FM	52	6	Knut Johansen, 8035 Sørarnøy
110 å Brura	4.3	1.5	—	—	—	P	77	Johns	77	6	Tor Ueland, 8144 Sørfinnset
111 å Donald	4.3	1.5	—	—	—	P	60	Evinr	60	4	Asbj.Johnsen, 8120 Nygårdsjøen
112 å Draugen	5.4	1.6	—	—	—	P	81	Yamaha	81	25	Bernhof Johansen, 8140 Inndyr
114 å Flipper	5.0	1.8	—	—	—	P	68	Mercur	67	10	Kristian Kaspersen, 8132 Alsvik
115 å Fisk	5.1	1.9	—	—	—	P	75	Mercur	75	20	Widar Wilhelmssen, 8030 Fleinvær
116 å Tor	4.7	1.5	—	—	—	P	72	Evinr	72	4	Ove-Tor Olaussen, 8035 Sørarnøy
117 kr Snøgg	7.7	2.7	—	—	—	P	83	Sabb	81	30	Torbjørn Norvik, 8130 Sandhornøy
118 å Sprint	4.3	1.8	—	—	—	P	74	Yamaha	74	9	Sigurd Ludvigsen, 8035 Sørarnøy
119 kr Saphena	* 7.9	2.6	—	5	—	P	73	Volvo	84	36	Harald Joakimsen, 8036 Nordarnøy
120 å Roger	7.2	2.6	—	—	—	T	56	Yanmar	82	33	Leif Jensen, 8140 Inndyr
122 å Nina	6.5	2.3	—	—	—	T	57	Marna	69	18	Nils Skålsvik, 8120 Nygårdsjøen
123 kr Linda Merete	* 8.3	3.0	—	—	—	T	84	Leyl	84	63	Helge Skogstad, 8120 Nygårdsjøen
124 å Bris 1	5.0	2.0	—	—	—	P	72	Evinr	72	18	Angell Madsen, 8120 Nygårdsjøen
128 å Novik 2	5.8	2.5	—	—	—	T	73	Sabb	73	10	Karstein Novik, 8140 Inndyr
129 å Per	5.6	1.8	—	—	—	T	36	Sleipn	50	3	Pareli Skaugvold, 8143 Forstranda
131 å Ternen	5.6	2.0	—	—	—	T	60	FM	60	5	Anfeldt Aagnes, Sund, 8140 Inndyr
132 k Jarle Ursin	* 13.8	4.2	—	17	—	T	30	Scania	72	153	Willy Andersen, 8145 Storvik
133 kr Solglimt	* 15.8	5.2	—	24	—	T	44	Caterp	63	180	Magnus Abelsen, 8035 Sørarnøy
136 å Brasen	4.7	1.6	—	—	—	P	73	Mercur	73	7	Hilmar A.Larsen, 8130 Sandhornøy
137 kr Fluskjær	* 8.6	3.2	—	—	—	P	81	Perkin	81	62	Widar Wilhelmssen, 8030 Fleinvær
138 kr Kent	6.3	2.2	—	—	—	P	78	Sabb	78	22	Johan Breivik, 8120 Nygårdsjøen
139 å Fix	4.5	1.6	—	—	—	P	82	Evinr	82	15	Magnar Magnussen, 8130 Sandhornøy
141 kr Demring	* 9.0	3.1	—	—	—	P	83	Isuzu	83	70	Odd Alfred Jensen, 8030 Fleinvær
142 å Dagny	5.9	1.9	—	—	—	T	52	Sleipn	50	4	Harry Antonsen, 8144 Sørfinnset
144 å Geir Morten	5.1	1.6	—	—	—	T	77	Johns	76	6	Harald Thomassen, 8130 Sandhornøy
145 å Silda	4.0	1.5	—	—	—	P	71	Johns	71	9	Harder Kristoffersen, 8036 Nordarnøy
146 å Marit	5.3	1.9	—	—	—	P	78	Mercur	78	20	Morten Helgesen, 8130 Sandhornøy
147 å Havsula	7.2	2.6	—	—	—	T	64	Perkin	64	35	Odd Wilhelmssen, 8036 Nordarnøy
148 å Blåkveita	5.9	1.9	—	—	—	T	47	FM	—	4	Johannes Johannessen, 8035 Sørarnøy
149 å Sveind	5.9	2.0	—	—	—	T	50	FM	61	5	Jentoft Størkersen, 8035 Sørarnøy
150 å Remi	5.3	1.9	—	—	—	P	76	Chrysl	74	20	Haldor Svendsen, 8035 Sørarnøy
155 kr Havørn	* 13.2	4.6	—	22	—	T	43	Leyl	70	150	Alf Helgesen, 8130 Sandhornøy
156 kr Fleinsund	* 9.2	3.2	—	—	—	T	67	Marna	72	42	Paul Svendsen, 8035 Sørarnøy
157 kr Odd Arne	* 8.1	3.1	—	—	—	T	76	Perkin	81	38	Jarle Johansen, 8035 Sørarnøy
158 å Måken	5.9	2.0	—	—	—	T	64	Sleipn	67	5	Arthur Hansen, 8145 Storvik
159 kr Mebøen	7.3	2.9	—	—	—	T	78	Sabb	77	30	Reidar Karlsen, 8030 Fleinvær
160 å Korall	4.7	1.7	—	—	—	P	—	Suzuki	—	16	Dag Johansen, 8120 Nygårdsjøen
162 k Sverre 4	* 17.4	4.8	—	30	—	T	15	GM	79	240	Magnus Nymo, 8120 Nygårdsjøen
165 kr Hege	7.8	2.6	—	—	—	P	87	Mitsub	87	50	Vidar Johansen, 8145 Storvik
167 kr Odd Hugo	* 8.0	3.0	—	—	—	T	71	Sabb	79	30	Jan Ludviksen, 8035 Sørarnøy
169 å Pluggen	5.7	1.5	—	—	—	T	31	FM	45	4	Sigurd Pedersen, 8145 Storvik
170 kr Juno	* 9.4	3.0	—	9	—	P	79	Ford	79	68	Asbjørn Johnsen, 8120 Nygårdsjøen
171 kr Gro Anita	7.5	2.8	—	—	—	T	77	Sabb	73	22	Odin Hansen, 8036 Nordarnøy
172 å Anne	5.3	1.8	—	—	—	P	70	Sleipn	75	4	Henning Hansen, 8030 Fleinvær
175 å Unsay	4.9	1.6	—	—	—	T	79	Mercur	80	15	Leif Nicolaisen, 8030 Fleinvær
176 å Knøtt	4.5	1.5	—	—	—	T	—	Johns	64	3	Kristian Grøtthim, 8120 Nygårdsjøen
178 kr Elin	6.9	2.6	—	—	—	T	59	Sabb	70	20	Petter Eivik, 8036 Nordarnøy
179 kr Argo	7.8	2.6	—	—	—	T	71	Sabb	70	16	Odd Arild Karlsen, 8035 Sørarnøy
182 å Pan	6.9	2.2	—	—	—	T	64	Sabb	68	8	Tormod Nilsen, 8430 Myre
184 å Pil	5.0	1.8	—	—	—	P	74	Johns	75	20	Sven Skaugvoll, 8140 Inndyr

N-G Gildeskål

Farkostens nummer, type og navn	Meter			Tonn		Matr. år	Bygge- Merke	Motor Byggeår	H.K.	Eierens (den korresponderende reder) navn og postadresse
	Lengde	Bredde	Dybde	I	II					
185 å	Matti	6.5	2.5	—	—	—	T 78	Sabb 78	10	Trygve Iversen, 8145 Storvik
186 kr	Sjågrunn	* 9.4	3.0	.9	7	—	P 83	Perkin 84	81	Odd Horsdal, 8140 Inndyr
187 å	Eva	5.3	1.8	—	—	—	T 59	Sleipn 57	4	R.Larsen, 8130 Sandhornøy
188 å	Spurven	5.0	1.8	—	—	—	P 78	Johns 78	9	Eivind Eliassen, 8140 Inndyr
189 k	Grimsholm	* 9.1	3.0	—	—	—	T 34	Bolind 70	56	Odd Kaspersen, 8035 Sørarnøy
190 å	Knut	7.2	2.9	—	—	—	T 65	Sabb 65	16	Knut Erik Svendsen, 8035 Sørarnøy
192 kr	Senilix	7.2	2.5	—	—	—	T 71	Sabb 73	30	Kurt Larsen, 8030 Fleinvær
193	Svein-Roar	* 9.7	3.4	—	12	—	P 79	Perkin 78	95	Leif Einar Aas, 8035 Sørarnøy
194 å	Skaug	5.3	1.5	—	—	—	T 62	Jap 66	3	Bjarne D.Skaugvold, 8140 Inndyr
195 å	Marit	6.4	2.2	—	—	—	T 82	Sabb 82	10	Henning Larsen, 8130 Sandhornøy
197 å	Heimen	4.3	1.4	—	—	—	T —	Johns —	6	Dag Johansen, 8120 Nygårdsjøen
198 å	Lekanger	5.8	2.2	—	—	—	T 64	Sabb 76	10	Karl Jacobsen, 8130 Sandhornøy
199 kr	Kongsøy	* 10.1	3.3	—	—	—	T 33	Scania 70	153	Roger Johnsen mfl, 8120 Nygårdsjøen
200 kr	Monika	* 7.4	2.5	—	—	—	P 81	Sabb 73	30	Einar Pettersen, 8144 Sørfinnset
201 k	Vegatind	* 12.2	3.9	—	13	—	T 32	Bedf 70	118	Tor Nilsen, 8140 Inndyr
202 kr	Marie	* 8.1	2.7	—	—	—	P 82	Perkin 83	49	Odd E.Magnussen, 8130 Sandhornøy
203 å	Per Einar	6.5	2.4	—	—	—	T 83	Sabb 83	18	Harald Christensen, 8145 Storvik
205 å	Tom	4.2	1.6	—	—	—	P 77	Chrysl 77	6	Henry Wilhelmssen, 8030 Fleinvær
206 kr	Fuglen	7.8	2.8	—	—	—	T 74	Perkin 79	35	Halvor Larsen, 8140 Inndyr
207 kr	Kleiva	7.7	2.7	—	—	—	P 83	Sabb 84	20	Karl Pedersen, 8145 Storvik
208 å	Monika 1	6.6	—	—	—	—	T 69	Volvo 69	16	Trygve Isaksen, Lekanger, 8130 Sandhornøy
209 kr	Torill	6.9	2.6	—	—	—	T 52	BMC 70	31	Henry Wilhelmssen, 8030 Fleinvær
210 kr	Argo	* 7.6	2.5	1.4	—	—	P 84	Merc 82	56	Ivar Karlsen, 8130 Sandhornøy
211 kr	Forsøket	8.0	2.9	—	—	—	P 83	Merc 83	36	Bjarne Johannesssen, 8145 Storvik
213 kr	Knut	* 8.0	2.7	1.1	—	—	P 80	Valmet 84	46	Ole Horn, 8120 Nygårdsjøen
214 å	Pilen	5.0	1.8	—	—	—	P 86	Yamaha 86	15	Thore Thoresen, 8130 Sandhornøy
216 å	Kari	5.2	1.5	—	—	—	T 36	Johns 72	4	Harald Klykken, 8140 Inndyr
217	Iris	9.4	3.1	—	—	—	T 61	Ford 82	80	Thor G.Pettersen, 8036 Nordarnøy
218 kr	Kim	* 6.5	2.5	.7	—	—	T 66	Sabb 66	8	Hans Martin Olsen, 8120 Nygårdsjøen
219 å	Tove	6.4	2.2	—	—	—	T 60	Marna 55	8	Anton Iversen, Sund, 8140 Inndyr
220 kr	Siv Nina	8.8	3.1	—	3	—	T 54	Marna 70	42	Thorvald Pettersen, 8140 Inndyr
221 kr	Rolf	* 7.3	2.6	—	—	—	T 58	BMC 67	31	Oddmund Arntzen mfl, 8130 Sandhornøy
222 å	Sjøgutt	5.4	1.8	—	—	—	T 57	FM 57	4	Ole Iversen, 8145 Storvik
223 kr	Arnøygutt	* 8.0	2.7	—	5	—	P 78	Sabb 78	30	Lars J. Mortensen, 8035 Sørarnøy
224 kr	Knut	7.8	2.6	—	—	—	P 80	Sabb 87	30	Ole Horn, 8120 Nygårdsjøen
225 kr	Sjøberg	7.8	2.6	—	—	—	P 76	Sabb 77	30	Magnus Nymo, 8120 Nygårdsjøen
226 kr	Måkeskjær	7.8	2.6	—	—	—	P 83	Merc 86	55	Kåre Olaussen, 8120 Nygårdsjøen
227 kr	Linn-Åse	* 9.9	3.2	—	8	—	T 75	GM 74	110	Ole J Sakariassen, 8140 Inndyr
228 kr	Siw	7.3	2.4	—	—	—	P 87	Yanmar 82	22	Birger Pedersen, 8030 Fleinvær
229 å	Marius	5.5	2.4	—	—	—	T 51	Sabb 68	16	Kåre Jentoftsen, 8145 Storvik
230 kr	Viktor	6.1	2.2	—	—	—	T 62	Sabb 78	10	Alf Henry Madsen, 8120 Nygårdsjøen
238 å	Andre	6.2	2.2	—	—	—	T 56	Marna 56	5	John Isaksen, 8140 Inndyr
239 å	Tove	4.2	1.7	—	—	—	P 82	Marin 82	15	John Isaksen, 8140 Inndyr
243 kr	Varholmen	7.0	3.4	—	—	—	T 72	Sabb 71	20	Inge Johansen, 8145 Storvik
244	Sørholmen	* 8.6	2.7	—	7	—	P 73	Ford 73	68	Bjarne Nilsen, 8036 Nordarnøy
245 å	Terna	5.9	2.2	—	—	—	T 48	FM 48	4	Tomas Johnsen, Sandvik, 8132 Alsvik
247 å	Bølgan	6.6	2.3	—	—	—	T 48	Sabb 48	5	Øystein Thomassen, 8140 Inndyr
250 å	Marna	5.9	1.8	—	—	—	T 49	Marna 49	4	Alf Pedersen, 8140 Inndyr
255 kr	Veø	7.2	2.7	—	—	—	T 70	Sabb 71	20	Tor Larsen, Hustad, 8130 Sandhornøy
258 å	Norhavet	7.5	2.8	—	—	—	T 70	Sabb 70	16	Knut Johansen, 8030 Fleinvær
260 å	Jon Ivar	6.2	2.5	—	—	—	T 56	Sabb 57	8	Oskar Johansen, 8030 Fleinvær
274	Marit	7.8	3.1	—	—	—	T 62	Sabb 72	30	Øistein Karlsen, 8030 Fleinvær
278 å	Ole	4.5	1.5	—	—	—	P 71	Johns 71	6	Eilif Johansen, Sund, 8140 Inndyr
280 å	Risøy	6.3	2.1	—	—	—	T 53	Marna 53	5	Kr.Jørgensen, 8125 Framnes
281 å	Comet	5.6	1.8	—	—	—	T 56	FM 59	5	Harald Hansen, 8143 Forstranda
283 å	Fram	4.7	1.5	—	—	—	T 63	Archim 63	6	Alf Risberg, 8144 Sørfinnset
287 å	Snapp	5.6	2.2	—	—	—	T 53	Marna 53	5	Roger Svendsen, 8035 Sørarnøy
294 å	Pelle	4.5	1.7	—	—	—	P 83	Èvinr 83	9	Arne Johnsen, 8033 Nordfugløøy
295 å	Lill-Tone	6.9	2.4	—	—	—	T 59	Sabb 59	8	Egil Grytvik, Sund, 8140 Inndyr
296 å	Bjørn	6.1	2.1	—	—	—	T 63	Sabb 62	8	Jack Ruthberg, Hustad, 8130 Sandhornøy
297 å	Fangst	6.1	2.1	—	—	—	T 60	Sabb 82	18	Thorvald Berg, 8140 Inndyr
298 å	Kine	5.4	2.1	—	—	—	P 83	Yamaha 83	9	Jørgen Ingebrigtsen, 8140 Inndyr

Farkostens nummer, type og navn	Meter			Tonn	Matr.	Bygge- år	Motor		Eierens (den korresponderende reder) navn og postadresse			
	Lengde	Bredde	Dybde				Merke	Byggeår		H.K.		
299 å	Rokken	5.2	1.8	—	—	—	P	83	Yamaha	83	20	Harald Joakimsen, 8036 Nordarnøy
300 å	Haverten	4.7	1.5	—	—	—	P	85	Yamaha	85	5	Odin Hansen, 8035 Sørarnøy
301 å	Jan	5.9	1.8	—	—	—	T	38	FM	52	3	Harald Klykken, 8140 Inndyr
302 å	Spurven	6.9	2.3	—	—	—	T	51	Sabb	68	8	Egil Larsen, 8036 Nordarnøy
307 å	Prøven	8.1	2.5	—	—	—	T	64	Sabb	63	16	Rikard Nilsen, 8036 Nordarnøy
308 å	Sandhornet	5.4	2.0	—	—	—	T	70	Marna	40	5	Ovidt Nilsen, 8130 Sandhornøy
313 å	Fart	5.8	1.8	—	—	—	T	60	Sleipn	39	3	Ingolff Hansen mfl, 8032 Sørfugløy
315 å	Sport	4.7	1.5	—	—	—	T	64	Archim	65	4	Alfons Olsen, 8144 Sørfinnset
316 å	Vito	5.9	1.5	—	—	—	P	81	Sabb	76	10	Alfons Olsen, 8144 Sørfinnset
319 kr	Vito	7.8	2.8	—	—	—	T	59	Leyl	76	41	Jan Vidar Jørgensen, 8035 Sørarnøy
328 å	Smutte	6.2	2.2	—	—	—	T	51	Marna	50	6	Inge Nordnes, 8132 Alsvik
332 å	Måken	5.5	1.8	—	—	—	T	38	Sleipn	—	4	Gunnar Mentzoni, 8130 Sandhornøy
334 å	Prikken	7.5	2.8	—	—	—	T	54	Sabb	72	22	Jørgen Mortensen, 8035 Sørarnøy
335 å	Vesthavet	5.9	2.2	—	—	—	T	61	Marna	61	5	S.Pettersen, 8035 Sørarnøy
340 å	Sørfjord	5.2	—	—	—	—	T	59	FM	65	6	Norvald Martinussen, 8144 Sørfinnset
341 å	Torsken	4.2	—	—	—	—	P	84	Yamaha	84	8	Roy Karlsen, 8130 Sandhornøy
342 å	Måsen	5.5	1.8	—	—	—	T	54	Marna	54	8	Olav Arntzen, 8130 Sandhornøy
346 å	Renate	4.2	1.2	—	—	—	P	84	Evinr	81	9	Robert Røtting, 8035 Sørarnøy
347 å	Anita O.	5.1	—	—	—	—	P	82	Suzuki	80	14	Oskar Kristiansen, 8140 Inndyr
348 å	Kark	5.0	1.6	—	—	—	T	83	Evinr	80	9	Asbjørn Johnsen, 8120 Nygårdsjøen
349 å	Spurven	5.0	1.7	—	—	—	T	82	Marin	83	5	Kjell Ingebrigtsen, 8032 Sørfugløy
351 å	Delfin	6.8	2.6	—	—	—	T	66	Sabb	67	8	Aleksander Angelsen, 8120 Nygårdsjøen
358 kr	Høpet	7.5	2.8	—	—	—	T	65	Yanmar	84	50	Egil Jakobsen, 8035 Sørarnøy
362 å	Trim	4.3	1.2	—	—	—	P	72	Yamaha	72	5	Erling Larsen, 8130 Sandhornøy
363 kr	Grei	7.2	2.6	—	—	—	T	61	Marna	64	14	H.Kristoffersen, 8036 Nordarnøy
390 å	Knut	5.9	2.2	—	—	—	T	62	Sabb	72	10	Håkon A.Håkonsen, 8130 Sandhornøy
394 å	Bibi	5.0	1.8	—	—	—	P	72	Mercur	71	10	Pareli Johansen, 8132 Alsvik
397 å	Elsa	5.6	2.0	—	—	—	T	61	FM	61	5	Øyvind Kaspersen, 8130 Sandhornøy
403 å	Inger	6.9	2.5	—	—	—	T	62	Marna	69	18	Johan A.Johansen, 8035 Sørarnøy
405 å	Ragnhild	5.6	2.0	—	—	—	T	55	Sabb	55	8	Arne Olsen, 8145 Storvik
411 å	Fram	4.7	1.6	—	—	—	T	72	Archim	72	7	Alf Risberg, 8144 Sørfinnset
415 å	Mons	4.1	1.4	—	—	—	T	66	Johns	66	3	Petter Madsen, 8120 Nygårdsjøen
417 å	Mette	5.9	2.4	—	—	—	T	66	FM	66	4	Dankert Pedersen, 8145 Storvik
426 å	Laksen	5.9	1.8	—	—	—	T	63	Marna	63	5	Leif Hansen, 8030 Fleinvær
436 kr	Reines	7.3	2.6	—	—	—	T	63	Sabb	63	6	Angell Madsen, 8120 Nygårdsjøen
439 å	Svanen	4.3	1.5	—	—	—	P	71	Evinr	72	4	Jørgen B.Johnsen, Fleina, 8035 Sørarnøy
442 å	Gisela	4.5	1.4	—	—	—	P	68	Mercur	69	9	Erling Larsen jr., 8144 Sørfinnset
444 å	Pilken	4.7	1.4	—	—	—	T	57	Evinr	72	4	Alfred Kaspersen, 8130 Sandhornøy
445 å	Basse	5.6	1.8	—	—	—	T	—	Sleipn	43	3	Bjarne Johannessen, 8145 Storvik
446 å	Viljen	5.9	2.2	—	—	—	T	59	Sabb	64	10	Oddmund Arntzen, 8130 Sandhornøy
450 å	Petra	4.7	1.7	—	—	—	T	66	Tomos	67	4	Magnus Seljesæter, 8144 Sørfinnset
454 å	Torstein	5.3	1.4	—	—	—	T	47	FM	73	4	Diktor Klykken, 8140 Inndyr
456 å	Bubbu	5.0	1.8	—	—	—	T	64	Johns	69	4	Sverre Dahle, 8144 Sørfinnset
486 kr	Siv-Nina	8.0	2.8	—	—	—	T	62	Lister	64	24	Thorval Pettersen, 8140 Inndyr
489 å	Falken	6.5	2.5	—	—	—	T	56	Sabb	60	8	Svenn Magnussen, 8130 Sandhornøy
497 å	Måken	5.1	1.8	—	—	—	T	66	Johns	78	6	Aslaug Sivertsen, 8130 Sandhornøy
507 kr	Nybakken	7.7	2.9	—	—	—	T	69	Sabb	83	22	Per Danielsen, 8130 Sandhornøy
514 å	Lyren	5.6	1.7	—	—	—	T	47	Sleipn	52	4	Jørgen Mortensen, 8035 Sørarnøy
517 å	Håkon	5.6	1.5	—	—	—	T	48	FM	47	4	Rolf Johnsen, 8132 Alsvik
532 å	Geir Rune	7.2	2.5	—	—	—	T	64	Perkin	68	33	Per Karlsen, 8036 Nordarnøy
535 å	Inger	6.4	2.2	—	—	—	T	47	Sabb	—	8	Sigvald Johannessen, 8035 Sørarnøy
537 å	Ternen	5.9	2.0	—	—	—	T	48	Marna	53	5	Øistein Karlsen mfl, 8030 Fleinvær
557 å	Irene	7.2	2.5	—	—	—	T	58	Sabb	59	16	Helge Joakimsen, 8036 Nordarnøy
558 å	Duen	5.9	2.2	—	—	—	T	48	FM	31	4	Harald Hansen, 8143 Forstranda
560 å	Jan	4.3	1.2	—	—	—	T	58	Johns	65	3	Hans Larsen, 8133 Finnsetodden
565 å	Delfin	7.5	2.8	—	—	—	T	66	Union	48	7	Odd Maarnes, 8130 Sandhornøy
566 å	Bjørn	5.3	1.8	—	—	—	T	—	FM	53	4	Arvid Hansen, 8030 Fleinvær
568 å	Kvikk	5.7	1.9	—	—	—	T	48	Marna	49	5	Bjarne Aas, 8035 Sørarnøy
569 å	Fangst	5.9	2.2	—	—	—	T	54	Sabb	65	8	Johan Hansen, 8035 Sørarnøy
570 å	Anti	6.2	2.3	—	—	—	T	54	Marna	57	5	Andreas Thomassen, 8140 Inndyr
574 å	Pan	4.8	1.5	—	—	—	T	—	Evinr	64	3	Petter Larsen, 8133 Finnsetodden
584 k	Storey	* 14.0	4.3	—	20	—	T	28	Scania	60	135	Angel Abelsen, 8035 Sørarnøy

N-G Gildeskål — N-H Hadsel

Farkostens nummer, type og navn	Meter			Tonn		Matr.	Bygge- år	Motor		Fierens (den korresponderende redar) navn og postadresse	
	Lengde	Bredde	Dybde	I	II			Merke	Byggeår		H.K.
594 å	Elsa	5.9	2.2	—	—	—	T	53	FM	52	4 Kleon Kristensen, 8145 Storvik
596 å	Novik	6.2	1.8	—	—	—	T	—	Sleipn	56	3 Karstein Novik, 8140 Inndyr
607 å	Flipper	4.3	1.1	—	—	—	P	65	Mercur	68	10 Johan Breivik, 8129 Sundsfjord
613 å	Snøgg	5.6	1.8	—	—	—	T	58	Marna	58	5 Einar Johannessen, 8030 Fleinvær
623 å	Junior	5.6	1.8	—	—	—	T	34	Sleipn	30	4 Olaf Jacobsen, 8125 Framnes
630 kr	Brit	7.2	2.8	—	—	—	T	58	Sabb	58	6 Bjarne Hansen, 8036 Nordarnøy
637 å	Flipper	4.5	1.5	—	—	—	T	66	Mercur	67	10 Kåre Strøm, 8127 Kjelling
643 å	Oddvar	5.9	2.2	—	—	—	T	59	FM	59	5 R.Ingebrigtsen, 8145 Storvik
654 å	Terje	6.9	1.8	—	—	—	T	59	Sabb	59	16 Harald Hansen, 8036 Nordarnøy
662 å	Festus	4.7	1.5	—	—	—	P	71	Tern	71	6 Diktor Klykken, 8140 Inndyr
664 å	Bris	4.0	1.4	—	—	—	T	65	Cresc	65	4 Angell Madsen, 8120 Nygårdsjøen
670 kr	Rose-Rita	7.2	2.6	—	—	—	T	62	Sabb	66	16 Arild Johansen, Sund, 8140 Inndyr
675 å	Måken	5.9	1.8	—	—	—	T	46	Marna	61	4 Hilmar Karlsen, 8130 Sandhornøy
677 å	Britt	5.1	1.5	—	—	—	T	61	Cresc	61	4 Johan Innervik, 8120 Nygårdsjøen
678 å	Falken	6.9	2.2	—	—	—	T	60	Sabb	60	16 Gudmund Karlsen, 8035 Søarnøy
685 å	Kari	4.4	1.4	—	—	—	T	—	Johns	52	3 Harald Klykken, 8140 Inndyr
698 å	Anne Tove	7.2	2.6	—	—	—	T	68	Sabb	80	10 Edvart Aas, 8035 Søarnøy

N-H Hadsel — tilsynsmann: Fisk.rettlederen i Hadsel, 8451 Stokmarknes

1 kr	Skagskjær	* 24.3	6.5	—	99	—	S	66	Grenaa	77	900 Halvor Albertsen, 8414 Hennes
2	Nyken	* 10.5	3.8	1.5	—	—	A	86	Isuzu	86	145 Bjarne Magnussen, Søndre, 8450 Stokmarknes
3 kr	Nils Finnøy	* 16.5	5.0	—	36	—	T	56	GM	77	370 Hermod Johansen mfl, 8317 Strønstad
4 kr	Skuvingen	* 16.9	4.4	—	28	—	T	68	Isuzu	84	280 Anton Johansen, Neptunv. 3, 8490 Melbu
5 kr	Delfin	* 8.6	2.7	—	7	—	P	73	Perkin	82	109 Oddvar Pedersen mfl, 8463 Lonkan
6 kr	Flegrunn	* 20.3	5.4	—	43	—	T	70	Caterp	81	420 Hartvig Sæthre, Hadselhavn, 8450 Stokmarknes
7 kr	Nordqueen	* 15.3	4.6	—	24	—	T	72	Isuzu	85	350 Halvor Hermansen, Bjørkeveien 11, 8490 Melbu
8 kr	Jan-Robert	* 18.5	5.0	—	31	—	T	60	Merc	74	350 L.Johansen mfl, Neptunv.5, 8490 Melbu
10 kr	Rolf	* 8.2	3.0	—	—	—	T	70	Sabb	83	30 Norvald Nikolaisen mfl, Dragnes, 8450 Stokmarknes
11 kr	Kalle	* 9.4	3.0	—	—	—	P	80	Ford	80	68 Åsmund Lauksund, Sund, 8324 Digermulen
12	Holmbuen	* 11.8	4.1	2.0	15	—	A	86	Scania	83	236 Kai F.Jonassen, Hadselhavn, 8450 Stokmarknes
13 å	Sjøskvett	* 4.8	1.8	—	—	—	P	84	Johns	84	6 Raymond Antonsen, Torggt. 29, 8490 Melbu
14	Johan-H.	* 10.5	4.0	—	14	—	P	84	Isuzu	87	145 Kjell M.Hanssen, Breivik, 8450 Stokmarknes
15 ht	Nordtind	* 45.6	8.2	—	290	—	S	65	Wichm	77	1500 A/S Havfisk, 8490 Melbu
17 kr	John Sverre	* 10.3	3.4	—	9	—	T	75	Merc	75	105 Kjell Nilsen, 8414 Hennes
18 k	Lill Grethe	* 13.8	4.1	—	17	—	T	31	GM	67	246 John Ole Jakobsen mfl, Lyngv.17, 8450 Stokmarknes
19 kr	Sjøgutten	* 9.1	3.2	—	—	—	T	41	GM	75	70 Bjarne Johansen, 8460 Hanøy
20	Havtroll	* 8.0	2.8	1.3	—	—	P	86	Nogva	85	50 Erling H.Benjaminson, Soleievn.2, 8450 Stokmarknes
21	Hanne	* 10.3	3.5	1.1	—	—	T	86	Isuzu	86	115 Jarle Henriksen, Torggt 21, 8490 Melbu
22 k	Larsen Junior	* 14.2	3.8	—	16	—	T	49	Volvo	77	156 Viggo Larsen, 8462 Tengelfjord
23 k	Kvalongen	* 8.2	2.9	—	—	—	T	55	Sabb	77	22 Sigfred E.Fredriksen, Klakk, 8450 Stokmarknes
25 kr	Liv-Ranja	* 8.9	2.8	—	5	—	T	61	Merc	69	53 Svein H.Heikkilæ, 8317 Strønstad
26 kr	Øyjan	* 8.1	2.6	—	—	—	P	80	Cumm	86	76 Øystein Fjordbakk, 8494 Myrland
27 kr	Solbris	* 11.9	3.7	—	11	—	T	48	Merc	72	127 Raymond Nikolaisen, Kalsnes, 8440 Bitterstad
28 å	Tofta	* 8.3	2.6	—	—	—	T	76	Sabb	76	22 Leif Solvoll, 8414 Hennes
31 å	Dua	* 8.4	2.8	—	—	—	T	73	Sabb	73	20 Karstein Rasmussen, 8317 Strønstad
32 ht	Vesttind	* 45.6	8.2	—	291	—	S	65	Wichm	77	1500 A/S Havfisk, 8490 Melbu
33 kr	Fjordpynt	* 9.3	2.9	—	5	—	T	69	Ford	81	72 Adolf M.Olsen, 8463 Lonkan
34 kr	Harmoni	* 9.4	3.0	—	9	—	P	78	Ford	77	68 Ronald Jonassen, Dragnes, 8450 Stokmarknes
36 kr	Fjordfangst	* 10.6	3.3	—	8	—	T	39	Marna	66	36 Kjell J. Jakobsen, Skolegt. 15, 8450 Stokmarknes
37 kr	Fiskerjappen	* 9.9	2.9	.7	—	—	P	86	Isuzu	86	80 Roy I.M.Johansen, Fjellvn 25, 8490 Melbu
38 å	Trio	* 5.0	1.7	—	—	—	P	70	Evinr	70	18 Olav Olsen, 8460 Hanøy
40 ht	Sortland	* 46.7	9.0	—	296	—	S	75	Wichm	75	1800 A/S Havfisk, 8490 Melbu
41	L.Kristensen	* 9.4	3.0	—	—	—	P	82	Ford	82	68 O.J.Kristensen, Grågåsvn.2, 8450 Stokmarknes
42 å	Mårsund	* 4.9	1.8	—	—	—	P	77	Mercur	77	20 Viggo Larsen, 8462 Tengelfjord
45 kr	Straumbas	* 21.7	5.5	—	49	—	T	58	Kelvin	72	440 Nils Jenssen mfl, Krokveien 7, 8450 Stokmarknes
46 kr	Hermod	* 8.1	2.9	—	—	—	T	60	Marna	60	24 N.Nilsen, Nornesveien 50, 8450 Stokmarknes
47 å	Kurt	* 5.3	1.5	—	—	—	T	52	Johns	69	6 K.Rasmussen, 8317 Strønstad
49 kr	Havsula	* 7.0	2.6	—	—	—	T	66	Sabb	72	10 Oddmund Jakobsen, 8413 Kvitnes
50 kr	Ternen	* 8.7	3.1	—	—	—	T	72	Perkin	72	35 Reidar Rasmussen, Dragnes, 8450 Stokmarknes
51 å	Hasvik	* 5.4	2.1	—	—	—	P	81	Johns	81	10 Rolf Petter Slaveren, Husby, 8490 Melbu

Farkostens nummer, type og navn	Meter			Tonn		Matr.	Bygge- år	Motor			Eierens (den korresponderende redar) navn og postadresse	
	Lengde	Bredde	Dybde	I	II			Merke	Byggeår	H.K.		
52 kr	Akstholm	14.6	5.4	—	29	—	T	49	Caterp	62	180	Jan G.Klaussen, Ørnevn 12, 8450 Stokmarknes
53 kr	Osan	* 19.3	5.4	—	49	—	T	77	Volvo	77	314	Hermod Johansen mfl, 8317 Strønstad
54 å	Hav Hug	4.7	1.5	—	—	—	T	62	Cresc	63	4	Ingolf Andersen, 8490 Melbu
56	Sandy	* 9.4	3.0	—	7	—	P	77	Perkin	77	95	Sigmund Elvebakk, 8494 Myrland
58 k	Terje	* 12.1	3.8	—	18	—	T	16	Cumm	73	200	Arne J.Iversen, Verkst.Gt.8, 8450 Stokmarknes
60 å	Stein-Odd	6.0	2.0	—	—	—	P	84	Johns	86	20	Odd Steffenakk, Kongselv, 8462 Tengelfjord
61 kr	Thor	7.8	2.5	—	—	—	T	60	Sabb	72	22	Odd Pettersen, 8414 Hennes
62 ht	Ståltind	* 53.8	10.0	—	497	—	S	67	Bergen	82	1760	A/S Havfisk, 8490 Melbu
64 å	Treskoen	4.3	1.4	—	—	—	T	47	Marin	81	9	Bjarne Hansen, 8460 Hanøy
66 å	Willy	5.3	1.5	—	—	—	P	72	Mercur	72	20	Birger Olsen, 8462 Tengelfjord
67 å	Emma	4.3	1.4	—	—	—	P	73	Mercur	73	7	Kjell Nilsen, 8414 Hennes
68 kr	Inge	* 9.8	3.2	—	—	—	P	81	Ford	81	72	Bjørn O.Fjordbakk, 8494 Myrland
69 kr	Hanøybuen	7.9	2.7	—	—	—	T	76	Sabb	75	18	Jens L.Jenssen, Bjørkvn 1, 8490 Melbu
70 kr	Hadselfjord	* 23.3	6.1	2.9	69	—	T	66	Caterp	73	425	Rikard E.Hansen, 8414 Hennes
71 å	Hilde	6.7	2.1	—	—	—	T	25	Sabb	65	5	Svein Børre Johnsen, 8413 Kvitnes
72 å	Galten	5.4	2.1	—	—	—	P	79	Marin	79	15	Trygg Schultz, 8495 Holdøy
73 å	Hansvik	4.4	1.8	—	—	—	P	82	Suzuki	82	9	Roger Blom, 8413 Kvitnes
75 kr	Utheim	8.1	2.7	—	—	—	T	67	Ford	70	60	Per Olsen, Breivik, 8450 Stokmarknes
76 å	Janne Elin	5.6	2.0	—	—	—	P	79	Evinr	83	20	Arne Johnsen, Kongsmark, 8462 Tengelfjord
77 kr	Framhug	* 11.3	3.5	—	10	—	T	46	Ford	77	135	Einar Adolfsen, Ingelsfj., 8460 Hanøy
78 å	Svanen	5.4	2.1	—	—	—	P	83	Marin	84	10	Trond S.Iversen, 8413 Kvitnes
79 å	Geir	4.7	1.9	—	—	—	P	75	Mercur	82	25	Toralf Hanssen, 8462 Tengelfjord
80 å	Heidi	9.7	2.9	—	—	—	T	82	Sabb	82	22	Oddmund Rasmussen, 8317 Strønstad
81 å	Pilen	5.0	1.7	—	—	—	P	73	Evinr	71	18	Olav Hansen, 8460 Hanøy
82 kr	Steggen	* 8.0	3.1	.7	—	—	T	72	MWM	86	56	Edmund Didriksen, 8317 Strønstad
84 kr	Anette	* 10.0	3.1	—	8	—	T	56	Isuzu	85	115	Roald L.Larsen, Fiolvn 3, 8450 Stokmarknes
86 å	Floholmen	4.3	1.4	—	—	—	P	76	Mercur	81	10	Jarle Henriksen, Torggt.21, 8490 Melbu
87 å	Sollys	7.3	2.0	—	—	—	P	76	BMC	67	42	T.Nilsen Gabrielsen, 8414 Hennes
89 kr	Ronny	* 8.3	2.4	—	—	—	T	69	Perkin	78	38	Daniel Edvardsen, 8462 Tengelfjord
91	Thrine	8.1	2.7	—	—	—	P	81	Sabb	70	18	Hans Breivik, Breivik, 8450 Stokmarknes
93 å	Snøgg	4.3	1.6	—	—	—	P	71	Evinr	71	5	Øystein Daljord, Alkev.51, 8450 Stokmarknes
95 å	Cobra	6.1	2.5	—	—	—	P	65	Yamaha	79	15	Sverre Madsen, Neptunvn 1a, 8490 Melbu
96 å	Åse	4.3	1.5	—	—	—	P	74	Evinr	76	9	Harald Pettersen, 8462 Tengelfjord
97 å	Kistholmen	4.3	1.4	—	—	—	T	50	Marin	78	5	Nils Johansen, 8317 Strønstad
98 å	Brør	4.3	1.6	—	—	—	P	74	Johns	70	5	Henny Heikkilä, 8317 Strønstad
99 kr	Brødrene Aas	8.1	3.1	—	—	—	T	68	Mitsub	84	50	Halvard Aas mfl, Breivik, 8450 Stokmarknes
100 kr	Harry Gunnarson	* 10.5	3.7	—	13	—	T	74	Volvo	74	100	Adolf A.Johansen, 8414 Hennes
101 å	Johnny 2	4.5	1.5	—	—	—	P	76	Yamaha	79	20	Olvar Pedersen, 8463 Lonkan
102 å	Real	4.7	1.8	—	—	—	P	72	Johns	78	9	Einar A.Edvardsen, 8317 Strønstad
103 å	Solbris	5.1	1.5	—	—	—	T	71	Johns	75	6	Edvard Sebergesen, 8317 Strønstad
104 å	Laksen	5.0	1.7	—	—	—	P	74	Mercur	74	10	Edmund Nilsen, 8414 Hennes
105 å	Lerka	4.9	1.9	—	—	—	P	82	Johns	82	20	Julius A.Svendsen, 8495 Holdøy
107	Doris	* 6.4	2.6	—	—	—	P	80	Sabb	80	22	Ginius Pettersen, 8440 Bitterstad
108	Brå	* 8.1	2.7	—	—	—	P	81	Volvo	77	36	Hans J.Jensen mfl, 8414 Hennes
110 kr	Line	* 7.4	2.6	.8	—	—	P	84	Yanmar	85	55	Leif H. Ellingsen, 8460 Hanøy
111 å	Trygg	4.7	1.7	—	—	—	P	60	Johns	71	20	Trygve Bringsti, 8460 Hanøy
112 å	Sleipner	7.0	2.3	—	—	—	T	51	Sabb	65	10	Oskar Melkersen, 8460 Hanøy
113 å	Tone	5.3	2.1	—	—	—	P	86	Evinr	86	25	Arthur H.Johansen, 8317 Strønstad
114 kr	Brit Inger	9.4	3.1	—	—	—	P	87	Perkin	86	117	Magne Johan Hansen, Parkvn 13, 8490 Melbu
115 kr	Nygrund	9.1	3.0	—	6	—	T	72	Ford	81	68	Are H.Nikolaisen, 8317 Strønstad
117 å	Melbuværing	4.1	1.5	—	—	—	P	70	Yamaha	70	25	Rainer Johansen, Neptunveien 5, 8490 Melbu
118 kr	Karina	* 9.4	3.0	—	7	—	P	75	Ford	82	108	Allan Eliassen, 8414 Hennes
119 å	Småbåten	4.9	1.6	—	—	—	P	68	Johns	68	15	Olav Olsen, Ingelsfj., 8460 Hanøy
120 kr	Nakken	* 8.8	2.7	—	—	—	P	76	Yanmar	83	33	Odd I. Brynjulfson, Skogenviein 20, 8490 Melbu
121 kr	Skånvikbuen	* 13.6	4.2	—	18	—	T	73	Scania	73	153	Kåre Antonsen, 8414 Hennes
122 å	Blomsten	5.0	1.5	—	—	—	T	62	Evinr	62	6	Edmund Didriksen, 8317 Strønstad
123 å	Vibeke	5.1	2.2	—	—	—	T	76	Ducati	76	10	J.I.Olsen, Breivika, 8450 Stokmarknes
124 å	Måken	5.0	1.5	—	—	—	T	66	Marin	77	5	Nils Johansen, 8317 Strønstad
125 kr	Ulabrand	7.7	2.6	—	—	—	T	65	Sabb	80	22	Harry O Paulsen, Kaljord, 8414 Hennes
126 å	Måken	5.4	2.1	—	—	—	P	87	Marin	87	30	Oddmund Rasmussen, 8317 Strønstad
127 å	Ara	6.7	2.0	—	—	—	T	65	Sabb	65	10	Sigbjørn Utheim, 8413 Kvitnes
128 å	Sylfiden	4.4	1.4	—	—	—	T	65	Cresc	75	4	Arild Antonsen, Fleines, 8440 Bitterstad

N-H Hadsel

Farkostens nummer, type og navn	Meter			Tonn		Matr.	Bygge- år	Motor		Eierens (den korresponderende reder) navn og postadresse		
	Lengde	Bredde	Dybde	I	II			Merke	Byggeår		H.K.	
129 kr	June	8.7	3.2	—	—	—	T	51	Marna	60	24	Sten-Inge Johansen mfl, Gulstad, 8490 Melbu
131 å	Kjuklingen	4.1	1.4	—	—	—	P	71	Evinr	78	6	Paul Paulsen, 8460 Hanøy
132 å	Falken	4.3	1.5	—	—	—	T	73	Evinr	73	4	Hans J.Hansen, 8413 Kvitnes
133 å	Hindarøy	5.4	2.1	—	—	—	P	82	Marin	82	28	Arne Hanssen, 8414 Hennes
134 kr	Mea	* 9.7	3.2	—	—	—	P	72	Ford	72	68	Oddvar Hanssen, 8413 Kvitnes
136 kr	Lill-Harrieth	* 17.2	5.1	—	32	—	T	55	Caterp	72	335	Nils Hermansen, Grågåsvn. 5, 8450 Stokmarknes
137 k	Selgutten	* 12.5	3.7	—	12	—	T	17	Volvo	72	110	Meyer Rask mfl, 8460 Hanøy
138 å	Stabben	4.6	1.4	—	—	—	T	80	Marin	77	8	Odd W. Williamsen, 8494 Myrland
140 kr	Ra 3	9.7	3.2	—	—	—	T	46	Marna	67	48	A.Karlsen, Dr.Thodesgt.5, 8450 Stokmarknes
141 å	Holmen	5.4	2.1	—	—	—	P	83	Johns	83	15	Arne Aune, 8414 Hennes
142 å	Randi	4.7	1.5	—	—	—	P	76	Johns	78	6	Atle Dag Hansen, 8414 Hennes
143 å	Lomvi	8.4	2.8	—	—	—	T	70	BMC	70	42	Arnulf Jensen, 8414 Hennes
146 å	Mikkel	6.9	2.5	—	—	—	T	60	Marna	60	8	Alf Kåre Melkersen, 8463 Lonkan
147 å	Hauken	5.0	1.8	—	—	—	P	71	Johns	67	20	Oddvar Pedersen, Helgenes, 8463 Lonkan
149 kr	Toya	7.8	2.8	—	—	—	T	60	Sabb	60	6	Odd Sørensen, Tømmernv., 8450 Stokmarknes
150 å	Dua	6.4	2.4	—	—	—	T	73	Sabb	77	10	Erling Dyping, Holmsnes, 8440 Bitterstad
152 å	Bjørnbøen	5.0	1.2	—	—	—	P	81	Marin	81	8	Roald Hansen, 8317 Strønstad
154 å	Thor	4.3	1.8	—	—	—	P	81	Johns	74	20	Are Fredriksen, 8463 Lonkan
155	Havdur	* 7.8	2.5	—	—	—	P	78	Leyl	78	63	Bjarne Hansen, 8460 Hanøy
156 å	Tempus	4.3	.9	—	—	—	P	76	Yamaha	83	10	Henrik Olsen, 8494 Myrland
157 å	Sjøsprøyt	5.0	1.5	—	—	—	P	73	Evinr	69	6	Martin G.Haugen, 8317 Strønstad
158 å	Strandbuen	6.7	2.4	—	—	—	T	50	Sabb	50	9	Kai F. Jonassen, Hadselhavn., 8450 Stokmarknes
159 å	Kamp	5.3	1.7	—	—	—	T	78	Suzuki	78	8	Nils Olsen, Sporvik, 8490 Melbu
161 å	Kvikk	5.0	1.7	—	—	—	P	76	Evinr	76	20	Daniel Edvardsen, 8462 Tengelfjord
165 å	Tuna 2	8.7	2.6	—	—	—	P	74	Sabb	73	22	Åsmund Hartviksen, Bjørkv. 22, 8450 Stokmarknes
166 kr	Eirik	6.7	2.4	—	—	—	T	78	Yanmar	77	20	Jan H. Søberg, Lyngv. 14, 8450 Stokmarknes
167	Roger	8.1	2.7	—	—	—	P	80	Yanmar	80	33	Martin Rasmussen, 8495 Holdøy
168 å	Tunfisk	8.1	2.5	—	—	—	T	82	Perkin	82	62	Leif Bakken, Sjøgata 19, 8490 Melbu
169 å	Ytterfjord	4.5	1.5	—	—	—	T	75	Johns	83	5	Martin B. Johansen, Strømfjord, 8400 Sortland
171 å	Anne	4.8	1.5	—	—	—	P	73	Johns	73	6	Ole Jonny Kristensen, Grågåsvn 2, 8450 Stokmarknes
172 å	Hjelpegutt	4.5	1.8	—	—	—	P	71	Marin	79	25	Meyer Rask, 8460 Hanøy
174 kr	Ternen	7.8	3.1	—	—	—	T	78	Sabb	76	22	Olav Hansen, 8317 Strønstad
177 å	Truls	5.9	1.8	—	—	—	P	81	Yamaha	81	40	Truls Johansen, 8317 Strønstad
178 å	Svein-Kyrre	4.9	1.6	—	—	—	P	79	Johns	79	10	Svein-Kyrre Engen, Haug, 8490 Melbu
180 å	Kitti	4.2	1.5	—	—	—	P	83	Suzuki	80	10	Atle Pettersen, 8414 Hennes
182 å	Sinar	* 8.3	2.5	.5	—	—	T	62	Sabb	62	22	Kåre Antonsen, 8414 Hennes
183 å	Sløvra	5.4	2.1	—	—	—	P	83	Johns	84	20	Gunnar Sløveren, Sløvra, 8490 Melbu
184 å	Tor	4.8	1.2	—	—	—	P	82	Suzuki	82	9	Tor Einar Hansen, Skillev. 3, 8490 Melbu
186 kr	Svebøen	* 7.5	2.7	—	—	—	T	70	Sabb	80	22	Terje Næss, 8413 Kvitnes
187 å	Myrland	6.1	2.1	—	—	—	P	78	Sabb	78	10	Arne Fjordbakk, 8494 Myrland
188 å	Egon	4.2	1.2	—	—	—	P	74	Mercur	80	10	Ivar Korneliussen, 8462 Tengelfjord
190 kr	Robin	8.0	2.8	—	—	—	P	78	Sabb	78	30	Håkon Bolsøy, Boks 4, 8451 Stokmarknes
193 å	Truls	5.1	1.5	—	—	—	T	66	Tohats	80	15	Rolf Nilsen, Fjellveien 4, 8490 Melbu
194 å	Sofus	4.8	1.8	—	—	—	P	73	Suzuki	82	16	Ivar Larsen, 8414 Hennes
195 å	Jon-Arne	5.0	1.7	—	—	—	P	73	Johns	73	20	Paul Eilertsen, 8460 Hanøy
197 å	Lisa	4.7	1.2	—	—	—	P	80	Mercur	80	10	Morten Hermansen, Bjørkv. 11, 8490 Melbu
199 å	Fiolinen	5.4	1.2	—	—	—	T	75	Suzuki	79	10	Viggo Pettersen, 8414 Hennes
201 å	Langbuen	5.0	1.8	—	—	—	P	77	Evinr	77	15	Tormod Schultz, 8317 Strønstad
203 å	Kent-Stian	4.8	1.5	—	—	—	P	80	Johns	80	25	Nils Hermansen, Grågåsvn.5, 8450 Stokmarknes
204 å	Tina	4.2	.9	—	—	—	T	70	Yamaha	75	5	Stein Valen, Kirkegt.28, 8490 Melbu
205 å	Kermit	4.5	1.5	—	—	—	T	69	Johns	70	6	Kjell Steffenakk, 8490 Melbu
206	Stjerna I	8.2	2.4	—	—	—	P	70	Perkin	70	96	Sverre Fjordbakk, 8494 Myrland
207 å	Jotten	5.0	1.8	—	—	—	P	75	Yamaha	75	15	Kåre Johansen, 8317 Strønstad
208 å	Kurt	5.3	1.5	—	—	—	T	30	Johns	67	6	Aleks Johansen, 8414 Hennes
209 å	Grinds skjær	4.5	1.8	—	—	—	P	71	Mercur	77	20	John H.Olsen, Hegrevn.14a, 8450 Stokmarknes
210 å	Stine	5.0	1.8	—	—	—	T	80	Marin	82	8	Arne G.Johansen, Ringveien 14d, 8490 Melbu
212 å	Spurven	3.9	1.2	—	—	—	P	67	Johns	76	6	Geirten Pedersen, 8462 Tengelfjord
213	Floholmen	* 10.8	3.5	—	9	—	T	34	Scania	70	130	Geir M.Albrektsen mfl, Alkevn.12, 8450 Stokmarknes
214 å	Snøgg	5.1	1.9	—	—	—	P	77	Marin	77	28	Agnar Rask, Sommerseth, 8460 Hanøy
215 å	Svanhild	5.4	2.1	—	—	—	P	83	Evinr	83	20	Henrik Edvardsen, 8462 Tengelfjord
216 å	Trygg	6.5	2.5	—	—	—	T	60	Sabb	81	10	Agnar Pedersen, 8440 Bitterstad
218 s	Gitta	10.4	3.4	—	—	—	T	33	Leyl	72	90	Arvid Melkersen mfl, 8463 Lonkan

Nordland

N-H Hadsel — N-HM Hamarøy

Farkostens nummer, type og navn	Meter			Tonn		Matr.	Bygge- år	Motor		Eierens (den korresponderende reder) navn og postadresse	
	Lengde	Brekkle	Dybde	I	II			Merke	Byggeår		H.K.
227 å	Asbjørn	5.3	2.0	—	—	P	79	Mercur	78	9 Harald A. Johansen, 8317 Strønstad	
233 kr	Solvind	* 15.9	4.2	—	21	—	T	45	Cumm	77	200 Roald Sløveren, 8490 Melbu
236 å	Svana	5.0	1.6	—	—	—	P	68	Johns	67	15 Karsten Fjordbakk, 8494 Myrland
245 kr	Lill Anita	* 17.3	4.4	1.8	25	—	T	38	Scania	73	230 Odd Olsen, Grågåsvn 3, 8450 Stokmarknes
250 kr	Ygg	7.5	2.8	—	—	—	T	65	Ford	73	37 Per Rørvik, Dragnes, 8450 Stokmarknes
261 k	Trogangen	* 18.6	4.9	—	49	—	T	45	Merc	76	240 Torbjørn Antonsen, 8450 Stokmarknes
265 g	Øyvin D	9.2	3.2	—	8	—	T	63	Ford	78	72 Øystein Daljord mfl, Alkev.5, 8450 Stokmarknes
278 å	Roy-Terje	4.7	1.5	—	—	—	P	72	Johns	71	6 Roald Jenssen, 8460 Hanøy
297 å	Snøgg	6.2	2.5	—	—	—	T	53	FM	56	6 Paul Eilertsen, 8460 Hanøy
308 å	Buholmen	5.3	1.8	—	—	—	T	70	Johns	77	15 Fredleif Nilsen, 8317 Strønstad
312 kr	Tennskjær	* 9.5	3.1	—	9	—	T	78	Perkin	78	95 Alfong Ringen, 8490 Melbu
320 k	Lun	* 13.2	3.4	—	12	—	T	40	Bolind	68	64 Arthur Ellingsen, 8460 Hanøy
327 s	Amor	10.0	3.3	—	7	—	T	41	Perkin	78	95 Øistein Dahl, Brottøy, 8460 Hanøy
333 å	Flipp	4.3	1.4	—	—	—	T	61	Johns	66	6 Peder Arntzen, 8460 Hanøy
335 å	Lundefuglen	4.7	1.2	—	—	—	T	40	Archim	69	4 Kristian Jacobsen, Dragnes, 8450 Stokmarknes
378 å	Flid 2	5.1	1.8	—	—	—	T	63	Johns	69	6 Harald Hansen, 8317 Strønstad
387 å	Pilen	7.6	2.1	—	—	—	T	43	Ford	71	70 Søren Jakobsen, Sandregt.4, 8450 Stokmarknes
412 kr	Sølvskjær	7.8	2.8	—	—	—	T	67	Ford	72	37 Jens B.Olsen, 8413 Kvitnes
414 å	Lerka	4.5	1.5	—	—	—	T	66	Evinr	65	6 Kåre Henriksen, 8495 Holdøy
417 å	Snøggen	4.6	1.4	—	—	—	T	47	Mercur	64	6 K.Kristiansen, 8495 Holdøy
430 å	Vårfrisk	6.9	2.2	—	—	—	T	66	Sabb	66	16 Ingolf Andersen, 8490 Melbu
441 kr	Einar	8.1	2.5	—	—	—	T	58	Bolind	58	23 Olav Kaljord, 8450 Stokmarknes
445 å	Olga 2	4.7	1.5	—	—	—	P	71	Mercur	71	7 Trygg Schultz, 8495 Holdøy
449	Elsa	* 8.1	3.1	—	—	—	T	77	Leyl	75	42 Harald Hansen, 8317 Strønstad
452 k	Færragut	* 13.9	4.2	—	17	—	T	36	Ford	77	135 Arne Hansen, Nedrevn.6, 8450 Stokmarknes
459 å	Hauken	5.0	1.5	—	—	—	T	50	Evinr	62	3 Johannes Pedersen, 8463 Lonkan
492 k	Havdur	* 12.8	3.9	—	12	—	T	29	Isuzu	84	115 Martin Hansen, 8317 Strønstad
534 å	Tassen	5.0	1.8	—	—	—	P	71	Marin	77	28 Georg Rask, Sommerseth, 8460 Hanøy
542 å	Terna	5.3	1.7	—	—	—	T	47	Evinr	60	3 Olav Hansen, 8317 Strønstad
554 å	Veslefrikk	5.0	1.5	—	—	—	T	56	Evinr	71	9 Ole Pedersen, 8494 Myrland
630 å	Kvikk	4.7	1.3	—	—	—	P	63	Gale	64	25 Alfong Ringen, 8490 Melbu

N-HM Hamarøy — tilsynsmann: Fisk.Rettlederen i Hamarøy, 8083 Leinesfjord

2	Håvard	* 8.1	2.5	1.1	—	—	P	82	BMW	82	45 Georg Høydahl, 8290 Skutvik
4 kr	Havheim	* 13.5	4.6	—	23	—	T	39	GM	78	183 Jan Olav Hansen, 8290 Skutvik
6 kr	Borggrunn	7.3	2.7	—	—	—	T	67	Sabb	76	30 Olaf Gundersen, 8290 Skutvik
8 å	Fia	5.7	1.9	—	—	—	T	70	Sabb	65	10 Alf Nilsen, 8290 Skutvik
9 kr	Joma	* 9.9	3.0	.9	—	—	P	85	Isuzu	85	70 Turid Sordal, Boks 119, 8290 Skutvik
10 kr	Ternen	7.5	3.1	—	—	—	T	76	Sabb	76	30 Charles Johansen, 8294 Hamarøy
11 å	Norild	6.2	2.0	—	—	—	T	72	Sabb	72	10 Rolf Hansen, 8294 Hamarøy
12 å	Jim Beam	5.1	1.8	—	—	—	P	77	Mercur	77	10 Tore Vik, 8267 Tømmerneset
13 å	Kent Ståle	5.0	1.8	—	—	—	T	70	Evinr	72	9 Svein Jensen, Buvåg, 8294 Hamarøy
14 kr	Øksøy	* 8.5	3.2	—	—	—	T	77	Perkin	83	72 Arnt Hansen, 8290 Skutvik
15 kr	Havella 3	* 8.3	2.9	—	6	—	T	62	Sabb	62	16 Jakob Willumsen, Boks 111, 8290 Skutvik
16 å	Svana	4.7	1.5	—	—	—	T	70	Chrysl	70	9 Arthur Olsen, 8290 Skutvik
19 å	Otteren	4.3	1.6	—	—	—	P	76	Evinr	79	6 Magnus Pedersen, Karlsøy, 8260 Innhavet
20 kr	Rudolf	* 8.1	3.1	—	—	—	T	82	Volvo	74	36 Harald Normann, Buvåg, 8294 Hamarøy
22 å	Snøgg	5.0	1.2	—	—	—	T	—	Mercur	68	4 Asmund Stitheim, 8290 Skutvik
27 kr	Camilla	7.0	2.3	—	—	—	P	—	Yanmar	83	22 Johan Johansen, Buvåg, 8294 Hamarøy
29	Kenneth	7.8	2.9	—	—	—	T	74	Sabb	74	22 Kjell Jensen, 8290 Skutvik
30 kr	Tore	* 7.6	2.5	—	4	—	P	70	Sabb	70	20 Charles Johansen, Buvåg, 8294 Hamarøy
31 kr	Tustnabuen	* 10.4	3.4	—	12	—	T	78	MWM	83	102 Morten Kristiansen, 8290 Skutvik
34 å	Sjøliv	6.5	2.1	—	—	—	P	86	Sabb	86	26 Steinar Skarvik, Skarvik, 8276 Ulvsvåg
35 å	Fram	4.3	1.5	—	—	—	T	70	Johns	69	3 Hans Andreassen, 8290 Skutvik
36 kr	Ståle	* 9.6	3.3	—	7	—	T	34	Marna	67	24 Alfred Jensen, Buvåg, 8294 Hamarøy
38 kr	Havella	* 10.9	3.7	—	10	—	T	40	Perkin	70	90 Hilmar Nikolaisen, 8290 Skutvik
39 å	Vikran	5.1	1.8	—	—	—	P	82	Suzuki	82	18 Marit Hansen, 8297 Tranøy
40 å	Spurven	5.0	1.2	—	—	—	T	67	Johns	66	6 Magnus Edvardsen, 8276 Ulvsvåg
46 kr	Bamse	6.7	2.5	—	—	—	P	73	Sabb	73	10 Gunvald Kyllingmark, 8294 Hamarøy
48 å	Nordkyn	5.0	1.7	—	—	—	T	80	Marin	81	8 Leif Nilsen, 8260 Innhavet

N-HM Hamarøy — N-HR Herøy

Farkostens nummer, type og navn	Meter			Tonn		Matr. år	Bygge- år	Motor Merke	Motor Byggeår	H.K.	Eierens (den korresponderende reder) navn og postadresse
	Lengde	Bredde	Dybde	I	II						
55 kr	Sjøblomsten	7.0	2.4	—	—	—	T 62	Sabb	78	22	Reinhold Roarsen, 8290 Skutvik
59 å	Jappen	4.7	1.2	—	—	—	T 56	Jap	65	5	Gunnar Nilsen Fikkestad, 8260 Innhavet
63 kr	Calypso	7.8	2.8	—	—	—	T 60	Sabb	73	22	John Martinussen, 8294 Hamarøy
67 å	Runøy	* 6.7	2.5	—	—	—	T 74	Sabb	74	18	Hans Tore Hamlot, 8290 Skutvik
70 å	Vestfjord	6.9	1.8	—	—	—	T —	Sabb	75	10	Arnt Jacobsen, 8276 Ulsvåg
75 k	Spurven	6.7	2.4	—	—	—	P 82	Yanmar	82	22	Gunnar Nilsen, 8260 Innhavet
78 å	Terna	4.7	1.3	—	—	—	P 72	Suzuki	72	7	Konrad Skoglund, 8294 Hamarøy
80 å	Bølgen	5.3	2.0	—	—	—	T 66	Mercur	66	4	Sigfred Fredriksen, 8290 Skutvik
83 å	Hamsund	5.0	2.2	—	—	—	T 66	Johns	67	6	Ivar Andersen, 8294 Hamarøy
84	Alf Helge	* 9.9	2.9	—	8	—	P 74	Scania	74	128	Sigmund Hansen, Boks 26, 8297 Tranøy
88 å	Letten	4.3	1.5	—	—	—	P 68	Evinr	70	5	Hilmar Nikolaisen, 8290 Skutvik
102 å	Snøgg	4.2	1.5	—	—	—	P 78	Evinr	79	6	Magnus Edjassen, Håkonhals, 8260 Innhavet
104 å	Pia	4.5	1.6	—	—	—	T 68	Penta	68	4	Kåre Kristiansen, 8290 Skutvik
106 å	Vesthorn	* 5.9	1.8	—	—	—	T 59	Sabb	59	4	Einar Gundersen, 8290 Skutvik
115 kr	Lusken	8.1	3.1	—	—	—	T 64	Sabb	76	30	Ravald Nilsen, 8260 Innhavet
132 å	Rudolf	4.7	1.5	—	—	—	T 78	Mercur	80	4	Edmund Edjassen, 8260 Innhavet
149 å	Alken	6.2	1.8	—	—	—	T 56	FM	56	3	Andreas Skarvik, 8276 Ulsvåg
179	Skutviking	* 8.7	3.1	—	5	—	T 77	Leyl	77	50	Magne Berntsen, 8290 Skutvik

N-HR Herøy — tilsynsman: Fisk.Rettlederen i Herøy, 8850 Herøyholmen

2 kr	Lykken	* 13.6	4.1	—	17	—	T 46	Scania	71	153	Arne K.Pedersen, 8842 Brasøy
4 kr	Stortinn	* 14.2	4.4	—	21	—	T 62	GM	81	183	Aage Vikedal, 8843 Husvær
6 kr	Øygrunn	* 13.7	4.2	—	19	—	T 69	Cumm	73	200	Arne Karlsen mfl, 8843 Husvær
8 å	Teisten	5.9	2.2	—	—	—	T 63	Sabb	74	18	Mathias Ludvigsen, 8833 Gåsvær
14 kr	Lill Ranveig	8.1	3.1	—	—	—	T 79	MWM	79	51	Bjarne Edvardsen, Tenna, 8850 Herøyholmen
15 kr	Dregg	* 8.1	2.8	—	—	—	T 74	Ford	78	72	Ingmund Andreassen, 8850 Herøyholmen
16 k	Gåsvær	* 13.9	4.4	—	24	—	T 78	GM	78	183	Evald Bakkelid, 8833 Gåsvær
20 kr	Bjørn-Andre	* 13.5	4.3	—	19	—	T 66	Merc	75	200	Bjørn Lund, 8845 Seløy
22 kr	Juksafisk	* 8.5	2.6	—	5	—	T 59	Ford	72	72	Alfon Olsen, 8842 Brasøy
23 kr	Retor	* 17.1	5.1	—	40	—	T 79	GM	79	318	Reidar Hauvik, 8840 Øksningan
24 kr	Humpen	6.9	2.5	—	—	—	T 61	Sabb	61	6	Thor Johannesen, 8843 Husvær
25 kr	Staubuen	* 8.7	3.2	—	7	—	T 76	Perkin	85	72	William Olsen, Nordstaulen, 8845 Seløy
27 å	Håpet	5.6	2.5	—	—	—	T 69	Marna	59	5	Hagbart Pedersen, Tennvalen, 8850 Herøyholmen
30	Jansson	* 8.8	3.3	1.0	9	—	A 87	Isuzu	87	80	Jann Pedersen, 8850 Herøyholmen
31 kr	Anne-Ida	* 8.1	2.7	—	4	—	P 82	Sabb	84	65	Per Dahlheim, 8843 Husvær
32 k	Remi	* 8.7	2.9	—	—	—	T 68	Perkin	68	35	Gunvald Pettersen mfl, 8850 Herøyholmen
33 å	Soibris	6.1	2.2	—	—	—	T 44	Sleipn	30	3	Erlé Solvik, 8840 Øksningan
34 kr	Husby Junior	* 27.5	6.8	—	109	—	T 69	Caterp	68	335	Harald Andersen, 8852 Nord-Herøy
35 å	Mariann	3.9	1.4	—	—	—	P 78	Yamaha	79	9	Aage Vikedal, 8843 Husvær
37 kr	Ole Gunnar	* 7.4	2.8	.8	—	—	T 73	Perkin	74	35	Asle Strømmen, 8840 Øksningan
38 kr	May	* 9.0	2.9	—	—	—	T 71	Sabb	81	68	Bjørnar Andersen, 8852 Nord-Herøy
39 kr	Bjerg	7.5	2.9	—	—	—	T 71	Sabb	73	30	Arild Jørgensen, 8845 Seløy
41 å	Kim	5.0	1.8	—	—	—	P 79	Marin	79	15	Halvar Martinsen, 8845 Seløy
43 kr	Rune	* 9.4	3.0	—	7	—	P 74	Ford	74	72	Jens Jensen, 8844 Sandvær
44 å	Snusen	6.4	2.4	—	—	—	T 74	Sabb	73	10	Knut Brunsvik, 8852 Nord-Herøy
45 å	Kennet	5.0	1.6	—	—	—	T 82	Yamaha	82	8	Harald Henriksen, 8850 Herøyholmen
46 kr	Lasse Kero	* 11.7	3.7	—	16	—	T 82	GM	82	114	Kolbjørn Edvardsen, Ormsøy, 8850 Herøyholmen
47 kr	Øypynt	7.0	2.4	—	—	—	P 82	Sabb	82	28	Jan M.Bakkelid, 8833 Gåsvær
50	Kjell Remi	* 10.5	4.1	1.2	10	—	A 86	GM	74	114	Magnar Eide, 8845 Seløy
52 kr	Luna	* 7.7	2.7	.8	—	—	T 68	Sabb	68	16	Norvald Lorentzen, 8840 Øksningan
53 å	Esther	6.1	1.8	—	—	—	P 63	Volvo	83	86	Roy Dahl, 8840 Øksningan
54 å	Rayon	6.2	2.0	—	—	—	T 55	Yanmar	78	15	Håkon Bakkelid, 8833 Gåsvær
55	Eideson	* 10.6	4.0	—	11	—	A 84	MWM	83	111	Osvald Eide, 8845 Seløy
58 kr	Ny Liv	6.2	2.2	—	—	—	T 66	Sabb	71	16	Walter Wigedal, 8843 Husvær
60	Arnt-Magne	* 7.7	2.8	1.0	—	—	T 81	Yanmar	81	33	Magne Pedersen, 8850 Herøyholmen
62 kr	Torunn	7.5	2.8	—	—	—	T 68	Sabb	62	22	Odd Nymo, Tenna, 8850 Herøyholmen
63 å	Sisten	6.2	2.2	—	—	—	T 53	Marna	53	5	Torbj.Johansen, Tenna, 8850 Herøyholmen
64 å	Renate	5.4	2.1	—	—	—	P 85	Suzuki	85	25	Alf Moe, 8850 Herøyholmen
65 kr	Staulgutten	* 7.8	2.8	.7	—	—	P 85	Sabb	72	22	Roy Marthinsen, Nordstaulen, 8845 Seløy
66 kr	Kurt Gerhard	* 11.9	4.2	—	20	—	S 77	Isuzu	87	160	Knut Almendingen, 8842 Brasøy

Farkostens nummer, type og navn	Meter			Tonn		Matr. år	Bygge-		Motor		Eierens (den korresponderende reder) navn og postadresse
	Lengde	Bredde	Dybde	I	II		Merke	Byggeår	H.K.		
70 kr	Tor-Roger	* 9.4	3.2	—	7	—	T	73	Perkin	73	62 Gunnar Mathisen mfl, 8850 Herøyholmen
71 å	Snøgg	4.6	1.5	—	—	—	T	50	Sleipn	50	5 Egil Nilsen, 8840 Øksningen
72 kr	Mai-Lis	* 14.7	4.2	—	17	—	T	60	Cumm	75	200 Leif Larsen mfl, 8842 Brasøy
74 å	Kvikk	5.3	1.8	—	—	—	T	53	FM	53	4 Jørgen Skagen, 8852 Nord-Herøy
75 k	Havhug	* 12.5	4.1	—	14	—	T	31	Wichm	51	20 Leif Olsen, 8845 Seløy
77 å	Lerken	4.3	1.4	—	—	—	T	58	Johns	74	6 Kristoffer Børø, 8850 Herøyholmen
78 å	Sleipner	6.2	1.2	—	—	—	T	—	Sleipn	31	3 Hans Mathisen, 8844 Sandvær
80 kr	Rundskjær	* 14.2	4.7	—	22	—	T	68	GM	75	246 Erling Eide, 8845 Seløy
81 å	Vegar	6.2	2.2	—	—	—	T	65	Marna	53	5 Vegar Lorntsen, 8840 Øksningen
82	Rayon	* 9.7	3.4	—	12	—	P	78	MWM	78	102 Roald Bakkelid, 8833 Gåsvær
83 å	Øgeren	6.2	2.2	—	—	—	T	65	Sabb	64	10 Erling Solvang, 8840 Øksningen
84 kr	Knut Aleks	* 23.6	6.5	—	99	—	S	74	Caterp	74	365 Willy Karlsen, 8842 Brasøy
85 å	Bente	4.7	1.5	—	—	—	T	60	Evinr	73	4 Ingmund Andreassen, 8850 Herøyholmen
88 kr	Nyhav	* 8.6	2.6	—	—	—	P	78	Sabb	78	68 Frode Nilsen, 8842 Brasøy
89 å	Jan	5.6	1.8	—	—	—	T	45	Marna	—	5 Roald Bakkelid, 8833 Gåsvær
91 kr	Bjørnsvik	* 19.3	5.4	—	46	—	T	81	Volvo	80	290 Einar Frismo mfl, 8843 Husvær
92 å	Trude	5.3	1.8	—	—	—	T	79	Johns	75	6 Jentoft Johansen, 8840 Øksningen
93 å	Måken	5.9	2.0	—	—	—	T	52	Marna	38	3 Asbjørn Blakstad, 8846 Nordstaulen
96 k	Olaf Senior	* 12.1	3.8	—	11	—	T	40	Volvo	82	156 Alfred Eide, Åsen, 8850 Herøyholmen
97 å	Kjell	6.2	2.2	—	—	—	T	66	Sabb	65	8 Nelson Pedersen, 8850 Herøyholmen
106 å	Tvende Brødre	5.3	1.5	—	—	—	T	60	Sleipn	60	4 Jarle Ebbesen, 8842 Brasøy
107 å	Juster	5.9	2.2	—	—	—	T	66	Sabb	66	8 Ingebrigt Langø, 8850 Herøyholmen
109 s	Astor	6.2	2.2	—	—	—	T	61	Sleipn	60	5 Kristian Larsen, 8840 Øksningen
111 kr	Kilskjær	* 8.1	2.7	—	—	—	P	79	Sabb	79	68 Aksel Olsen, 8845 Seløy
114 å	Hilde	4.6	1.6	—	—	—	P	81	Yamaha	81	15 Otelius Almendingen, 8842 Brasøy
115 kr	Polarfisk	6.5	2.4	—	—	—	T	65	Marna	65	12 John Edvardsen, 8844 Sandvær
117 å	Lyn	5.1	2.1	—	—	—	P	85	Yamaha	85	20 Alf P. Færøy, 8850 Herøyholmen
118 å	Kvikk	4.8	1.5	—	—	—	P	70	Peug	73	58 Odd Endresen, 8840 Øksningen
119 å	Ternen	5.7	2.1	—	—	—	P	85	Marna	70	5 Jarle Edvardsen, 8844 Sandvær
124 kr	Øybuen	7.5	2.8	—	—	—	T	72	Yanmar	85	33 Torbjørn Johansen, Tenna, 8850 Herøyholmen
126 kr	Ago	6.4	2.1	—	—	—	T	84	Sabb	77	10 Kristian Larsen, 8840 Øksningen
127 å	Arnt	5.3	1.8	—	—	—	T	47	FM	48	4 Mathias Ludviksen, 8833 Gåsvær
128 kr	Linda	8.1	2.7	—	—	—	P	81	BMW	81	45 Jarle Edvardsen, 8844 Sandvær
130	Lise	7.3	2.1	—	—	—	P	83	Yanmar	83	33 Håkon Lindseth, 8850 Herøyholmen
131 kr	Willy	7.2	2.6	—	—	—	P	83	Yanmar	86	44 Walter Wigedal, 8843 Husvær
132 å	Yngve	4.5	1.4	—	—	—	T	80	Johns	80	7 Johan Edvardsen, 8850 Herøyholmen
134 kr	Polarfisk 2	7.9	2.8	—	—	—	T	84	Sabb	84	22 John Edvardsen, 8844 Sandvær
135 kr	Sjøblink	* 7.8	2.8	—	—	—	T	70	Perkin	80	40 Eilif Olsen, 8845 Seløy
137 å	Espen	6.5	2.4	—	—	—	T	74	Yanmar	79	33 Terje Pettersen, 8842 Brasøy
138 å	Tommeliten	4.3	1.8	—	—	—	T	82	Johns	82	6 Sverre Johansen, 8833 Gåsvær
139 å	Kari-Anne	5.3	1.4	—	—	—	T	68	Sleipn	64	3 Ole Olsen, 8844 Sandvær
141 kr	Kari	* 8.6	2.9	—	7	—	T	77	Ford	77	75 Håkon Bakkelid, 8833 Gåsvær
142 å	Gunni	5.9	2.8	—	—	—	T	67	Sleipn	67	8 Johan Solvær, 8843 Husvær
145 å	Skratt	5.9	2.2	—	—	—	T	55	Sabb	78	10 Per Dahlheim, 8843 Husvær
149 å	Lars-Kato	5.4	1.9	—	—	—	T	75	Sleipn	75	6 Torbjørn Arntsen, 8842 Brasøy
151 å	Lillemor	4.5	1.5	—	—	—	T	84	Johns	84	6 Bjørnar I.Olsen, 8845 Seløy
154 kr	Fiskeren	8.4	2.6	—	—	—	T	76	Perkin	82	35 Elof Pedersen, 8840 Øksningen
157 å	Spurven	5.3	1.8	—	—	—	P	82	Johns	82	15 Håkon Edvardsen, 8842 Brasøy
158 å	Nina	4.5	1.5	—	—	—	P	75	Yamaha	80	8 Ingvard Andreassen, 8850 Herøyholmen
160 å	Sjøglimt	4.6	1.5	—	—	—	T	78	Yamaha	78	8 Rolf-Einar Hauvik mfl, Hauvik, 8840 Øksningen
161 å	Trine Anita	5.0	1.7	—	—	—	T	71	Evinr	75	3 Aksel Olsen, 8845 Seløy
162 å	Havbølgen	6.1	2.2	—	—	—	T	60	Sabb	69	10 Alfred Johansen, 8850 Herøyholmen
163 kr	Laksen	8.4	3.4	—	—	—	T	82	Ford	75	68 Kolbjørn Larsen mfl, 8840 Øksningen
166 kr	Roger	6.4	2.2	—	—	—	T	66	Sabb	77	18 Dagfinn Johannessen, 8843 Husvær
171 kr	Lars-Henrik	7.2	2.5	—	—	—	T	59	Sabb	73	22 Arnold Karlsen, 8844 Sandvær
173 å	Sjøgutt	4.8	1.8	—	—	—	P	79	Mercur	79	20 Kjetil Nilsen, 8842 Brasøy
175 å	Skvetten	5.5	1.8	—	—	—	T	62	FM	62	7 Ole-Henry Hauvik, 8840 Øksningen
178 å	Tor	5.0	1.5	—	—	—	T	64	Yamaha	78	5 Einar Paulsen, 8840 Øksningen
183 å	Monika	8.0	2.5	—	—	—	T	76	Sabb	76	22 Svein Andersen, 8845 Seløy
187 å	Tommy	5.3	2.2	—	—	—	P	75	Suzuki	75	25 Arild Dalheim, 8843 Husvær
189 å	Jostein	5.0	1.8	—	—	—	P	79	Yamaha	79	9 Arild Arntsen, 8840 Øksningen
193 å	Pax	7.0	2.1	—	—	—	T	77	Marna	70	18 Alf Paulsen, 8845 Seløy

N-HR Herøy

Farkostens nummer, type og navn	Meter			Tonn		Matr.	Bygge- år	Motor			Eierens (den korresponderende reder) navn og postadresse
	Lengde	Bredde	Dybde	I	II			Merke	Byggeår	H.K.	
194 k	Sverre	6.4	2.3	—	—	—	T 61	Sabb	61	5	William Olsen, 8846 Nordstaulen
195	Sjøperlen	6.5	2.5	—	—	—	T 73	Sabb	76	22	Eilif Olsen, 8845 Seløy
196	Syren	* 8.1	2.7	.7	—	—	P 83	BMW	83	45	Sigvart Bakkelid, 8850 Herøyholmen
201 å	Ove	5.9	1.8	—	—	—	T 72	Sabb	72	8	Kalle Larsen, 8840 Øksningan
203 å	Pusken	5.9	1.7	—	—	—	T 52	Marna	52	8	Arnold Johansen, 8850 Herøyholmen
206 å	Nykoffen	5.6	1.8	—	—	—	T 74	Marna	82	5	Harry Hansen, 8842 Brasøy
207 å	Kaia	3.6	1.2	—	—	—	T 81	Marin	82	5	Rolf Nilsen, 8842 Brasøy
210 å	Seien	5.0	1.5	—	—	—	P 81	Yamaha	81	20	Gunvald Pettersen, 8850 Herøyholmen
212 å	Torbjørn	5.9	1.8	—	—	—	T 66	Sabb	66	8	Reidar Hansen, 8845 Seløy
213 å	Falken	5.9	1.8	—	—	—	T 62	Sleipn	64	5	Kåre Mikalsen mfl, 8845 Seløy
214 kr	Sabb	6.5	2.3	—	—	—	T 60	Sabb	74	22	Leif Kristiansen, 8843 Husvær
217 kr	Bernt Johnny	* 8.4	2.9	—	6	—	T 79	Perkin	79	62	Harry Hansen, 8842 Brasøy
223 å	Hobbi	7.2	2.8	—	—	—	T 57	Sabb	54	5	F.Bakkelid, 8833 Gåsvær
228 å	Tommy	5.3	1.2	—	—	—	P 80	Yamaha	80	20	Håkon Johansen, Tenna, 8850 Herøyholmen
230 å	Terningen	4.3	1.5	—	—	—	P 74	Yamaha	73	8	Eilif Mathisen, 8833 Gåsvær
233 å	Måken	5.4	2.1	—	—	—	T 60	Marna	60	8	Tor Eilif Larsen, 8840 Øksningan
236 å	Karl	4.4	1.7	—	—	—	P 80	Marin	80	8	Henry Kristiansen, 8843 Husvær
240	Øyra	* 8.2	3.1	—	7	—	T 74	Isuzu	84	51	Inge Andersen mfl, 8852 Nord-Herøy
244 kr	Arnt-Johnny	6.4	2.3	—	—	—	T 68	Sabb	72	16	Arvid Pettersen, 8842 Brasøy
246 kr	Astor	7.6	2.8	—	—	—	T 63	Sabb	73	30	Arild Wiig, 8850 Herøyholmen
247 å	Sonja	4.3	1.7	—	—	—	T 69	Yamaha	75	3	Egil Mathisen, 8833 Gåsvær
250 kr	Fjong	7.8	2.9	—	—	—	T 75	Sabb	75	30	Sverre Johansen, 8833 Gåsvær
251 kr	Havella	* 9.5	3.3	—	7	—	P 73	Perkin	73	62	Torstein Nikolaisen, 8844 Sandvær
252 å	Kvikk	4.3	1.2	—	—	—	T 79	Johns	79	6	Roald Johnsen, 8833 Gåsvær
255 å	Tom Raymond	5.7	1.9	—	—	—	T 69	Marna	58	5	Odd Nilsen, 8850 Herøyholmen
256 å	Bjørnen	5.6	2.0	—	—	—	P 78	Marin	82	30	Henry Jarle Sortland, 8852 Nord-Herøy
258 å	Sjøgutt	5.0	1.5	—	—	—	T 76	Marin	81	4	Kjell Isaksen, 8852 Nord-Herøy
268 å	Arnt Harry	6.3	2.3	—	—	—	T 51	Marna	50	5	Arvid Bastesen, 8840 Øksningan
274 å	Flipper	4.7	1.8	—	—	—	T 78	Marin	78	15	Helge Lorentsen, 8840 Øksningan
278 å	Anna	4.3	1.2	—	—	—	T 78	Yamaha	78	5	Kåre Larsen, 8852 Nord-Herøy
279 å	Elena	4.3	1.2	—	—	—	P 77	Motor	77	3	Magnus Lorntsen, 8840 Øksningan
280 kr	Stian	* 9.5	3.1	—	—	—	T 81	Leyl	81	97	Jarle T.Johansen, 8850 Herøyholmen
281 å	Heidi	6.1	2.0	—	—	—	T 70	Sabb	74	10	Erling Edvardsen, 8850 Herøyholmen
285 kr	Kim-Roger	7.2	2.6	—	—	—	T 64	Sabb	74	22	Karl Jørgensen, Seløy, 8845 Seløy
288 å	Tyr	5.6	2.2	—	—	—	T 65	Marna	67	6	Hans Nilsen, 8843 Husvær
291 å	Ante Johan	4.5	1.5	—	—	—	T 80	Mercur	75	7	Alfred Eide, 8845 Seløy
292 å	Ellen	5.5	2.2	—	—	—	P 82	Yamaha	83	30	Jonny Arntsen, 8842 Brasøy
297 å	Carmelida	6.5	2.2	—	—	—	T 40	FM	59	5	Erl. Edvardsen, 8850 Herøyholmen
299 k	Rostad 2	* 11.2	3.6	—	13	—	T 29	Volvo	76	110	Roald Johansen, Tenna, 8850 Herøyholmen
302 å	Teisten	6.2	2.0	—	—	—	T 37	Sleipn	61	5	Alfred Eide, 8845 Seløy
303 å	Fisk	5.3	1.7	—	—	—	T 79	Johns	79	10	Inge Bastesen mfl, Skibbåtsvær, 8833 Gåsvær
304 å	Tone	4.3	1.8	—	—	—	P —	Volvo	—	9	Arthur Ottesen, 8833 Gåsvær
305 å	Lundefuglen	6.9	2.5	—	—	—	T 44	Sabb	50	5	Erle Reismann, 8840 Øksningan
308 å	Måken	5.0	1.5	—	—	—	T 56	Sleipn	38	3	Alfred Johansen, 8850 Herøyholmen
314 å	Frank	4.3	1.5	—	—	—	P 73	Marin	79	5	Leif Larsen, 8842 Brasøy
316 å	Jompen	5.3	1.8	—	—	—	P 84	Marin	84	25	Arne Karlsen, 8843 Husvær
319 å	Kvikk	4.0	1.7	—	—	—	P 65	Yamaha	79	25	Kolbjørn Edvardsen, 8850 Herøyholmen
322 å	Reidun	5.9	2.2	—	—	—	T 49	FM	62	7	Einar Lorentsen, 8840 Øksningan
330 kr	Festus	8.5	2.8	—	—	—	T 68	Motor	72	37	Einar Lorentsen, 8840 Øksningan
334 å	Bjørnar	6.0	2.2	—	—	—	T 46	Marna	46	5	Alv Færø, Sandvik, 8850 Herøyholmen
335 kr	Trond Roar	7.2	2.8	—	—	—	T 69	Sabb	69	16	Egil Paulsen, 8843 Husvær
336 å	Notskjær	4.2	1.5	—	—	—	P 82	Yamaha	82	20	Frøde Nilsen, 8842 Brasøy
339 kr	Sveøy-Buen	8.0	2.5	—	—	—	T 64	Volvo	75	36	Torbjørn Arntsen, 8842 Brasøy
342 å	Knut	5.6	2.0	—	—	—	T 62	Sabb	70	8	Åge Olsen, 8845 Seløy
348 k	Rutland Senior	* 15.5	4.1	—	19	—	T 25	GM	76	183	Sverre Larsen, 8850 Herøyholmen
357 kr	Silavåg	7.2	2.5	—	—	—	T —	Yanmar	79	22	Peder Helmersen, 8845 Seløy
359 å	Sjøfuglen	4.5	1.3	—	—	—	P 75	Suzuki	85	8	Ludvig Jensen, 8845 Seløy
363 å	Havhesten	4.6	1.8	—	—	—	P 84	Marin	81	5	Rolf Nilsen, 8842 Brasøy
366 kr	Nordøysund	7.5	2.8	—	—	—	T 73	Sabb	73	22	Eivind Edvardsen, 8844 Sandvær
367 å	Knuren	4.3	1.5	—	—	—	P 81	Yamaha	81	8	Sigvald Edvardsen, 8850 Herøyholmen
371 å	Arnt	5.3	1.6	—	—	—	P 81	Honda	81	10	Arnold Johansen, 8850 Herøyholmen
376 å	Sigrun	5.6	1.8	—	—	—	T 54	Real	54	3	Emil Larsen, Nordstaulen, 8845 Seløy

Nordland

N-HR Herøy

Farkostens nummer, type og navn	Meter			Tonn		Matr. Bygge- år	Motor		Eierens (den korresponderende reder) navn og postadresse		
	Lengde	Bredde	Dybde	I	II		Merke	Byggeår		H.K.	
382 å	Kvitungen	5.3	1.8	—	—	—	P 80	Johns	82	20	Evald Bakkelid, 8833 Gåsvær
383 s	Harda	10.3	3.4	—	—	—	T 33	Brunv	35	16	Henry Ottesen, 8833 Gåsvær
386 å	Torsken	6.2	2.3	—	—	—	T 58	Sabb	59	5	R.Martinsen, Nordstaulen, 8845 Seløy
387 å	Ternen	5.9	2.2	—	—	—	T 55	Marna	55	5	Ole Bakkelid, 8833 Gåsvær
389 å	Roy	6.5	2.5	—	—	—	T 55	Sabb	55	5	A.Marthinsen, Nordstaulen, 8845 Seløy
390 å	Prøven	6.4	2.2	—	—	—	T 55	Marna	55	5	Bjarne Ludvigsen, 8833 Gåsvær
393 å	Mette	4.3	1.6	—	—	—	P 75	Archim	75	14	William Olsen, Nordstaulen, 8845 Seløy
395 kr	Heimen	8.3	2.9	—	—	—	T 63	Bedf	79	60	Bjarne Nilsen, 8850 Herøyholmen
398 kr	Svein-Magne	7.2	2.5	—	—	—	T 73	Sabb	65	16	Roald Johnsen, 8833 Gåsvær
400 å	Henny	5.9	2.0	—	—	—	T 55	Marna	47	5	Håkon Nilsen, 8844 Sandvær
401 å	Vito	7.6	2.5	—	—	—	T 81	Yanmar	81	22	Ole Johansen, 8850 Herøyholmen
404 å	Snuppen	4.2	1.5	—	—	—	P 83	Yamaha	85	10	Arild Larsen, 8850 Herøyholmen
407 å	Svanhild	5.6	2.2	—	—	—	T 57	Sleipn	57	5	Idar Hansen, 8840 Øksningan
409 å	Prøven	6.2	2.2	—	—	—	T 57	Marna	51	8	Hans Jakobsen, 8844 Sandvær
410 kr	Will Jonny	7.6	2.7	—	—	—	T 74	MWM	76	51	Jonny R.Johansen mfl, 8850 Herøyholmen
418 å	Tove	4.7	1.5	—	—	—	T 70	Mercur	66	16	Arvid Pettersen, 8842 Brasøy
420 å	Teisten	5.3	1.5	—	—	—	T 54	Marna	56	5	Gustav Bastesen, 8845 Seløy
421 å	Per	5.6	2.2	—	—	—	T 78	Sabb	72	10	Paul Pedersen, 8842 Brasøy
424 å	Birger	5.7	1.9	—	—	—	T 61	Sabb	77	10	Leif Birger Albrigtsen, 8840 Øksningan
426 å	Jørn	5.9	1.8	—	—	—	T 54	Sabb	70	6	Jens R.Jensen, 8844 Sandvær
427 å	Habib	4.4	1.6	—	—	—	P 80	Marin	83	4	Fridtjof Larsen, 8840 Øksningan
428 å	Tokai	5.0	1.5	—	—	—	P 78	Marin	81	15	Norvald Lorntzen, 8840 Øksningan
433 å	Henny	5.9	1.8	—	—	—	T 65	Sabb	68	10	Håkon Nilsen, 8844 Sandvær
434 å	Småen	5.0	1.7	—	—	—	T 71	Johns	79	6	Erling Solvang, 8840 Øksningan
441 å	Pluggen	6.1	1.8	—	—	—	T 67	Sabb	75	10	Leif Karlsen, 8845 Seløy
451 å	Tanja	4.5	1.5	—	—	—	T 80	Yamaha	80	8	Tore Johansen, 8850 Herøyholmen
452 å	Lillemor	6.3	2.2	—	—	—	T 66	Sabb	67	10	Arild Arntsen, 8840 Øksningan
454 kr	Favør	* 8.4	2.7	—	—	—	P 82	Nogva	82	50	Helge Lorentzen, 8840 Øksningan
458 kr	Magne	7.2	2.7	—	—	—	T 65	Sleipn	65	8	Norvald Paulsen, 8843 Husvær
459 kr	Ramona	* 7.8	2.9	—	—	—	T 73	MWM	77	51	Eilif Mathisen, 8833 Gåsvær
465 å	Trio	4.2	1.8	—	—	—	P 83	Marin	83	8	Fridtjof Bakkelid, 8850 Herøyholmen
466 kr	Kjell	6.4	2.2	—	—	—	T 53	Sabb	70	22	Magnus Mathisen, 8842 Brasøy
477 kr	Rex	7.8	2.6	—	—	—	T 67	Perkin	67	35	Henry Mathisen, 8833 Gåsvær
479 k	Geir	6.9	2.3	—	—	—	T 60	Sabb	70	20	Asbjørn Henriksen, 8850 Herøyholmen
480 kr	Færder	* 8.3	2.7	—	—	—	T 60	Perkin	79	35	Rolf Sæther, 8844 Sandvær
482 å	Svanen	4.3	1.4	—	—	—	P 79	Marin	79	8	Oddleif Frantzen, 8850 Herøyholmen
486 å	Jim	5.9	1.7	—	—	—	T 55	Sleipn	51	4	Bjarne Ingebrigtsen, 8840 Øksningan
487 å	Søstrene	5.9	1.8	—	—	—	T 61	Sabb	73	8	Svein Gunnar Storholm, 8842 Brasøy
489 k	Havleik	* 11.1	4.1	—	15	—	T 27	Bedf	70	118	J.Edvardsen, 8850 Herøyholmen
490 kr	Gunnar	* 7.7	2.9	—	—	—	T 62	Perkin	78	42	Ole Mikalsen, 8845 Seløy
492 å	Prikken	5.0	1.7	—	—	—	T 70	Johns	78	6	Bent Hansen, 8840 Øksningan
495 s	Spurven	* 10.8	3.6	—	9	—	T 39	Ford	76	108	Agnar Johansen, Åsen, 8850 Herøyholmen
498 å	Prøven	5.6	1.9	—	—	—	T 70	Sabb	70	6	Sigvart Bakkelid, 8833 Gåsvær
500 kr	Sjøfisk	* 18.3	5.5	—	48	—	T 81	Volvo	80	348	Asbjørn Olsen, 8842 Brasøy
503 å	Tom	5.3	2.0	—	—	—	T 57	Marna	57	8	Aksel Olsen mfl, 8845 Seløy
504 å	Knuppen	4.7	1.5	—	—	—	T 75	Mercur	75	7	Reidar Martinsen, Nordstaulen, 8845 Seløy
506 å	Trond	5.4	1.8	—	—	—	T 73	Sleipn	62	5	Trygve Asbjørn Tobiassen, 8840 Øksningan
507 å	Karino	4.4	1.2	—	—	—	T 75	Yamaha	80	4	Alfred Johansen, 8850 Herøyholmen
509 å	Aud	5.9	2.2	—	—	—	T 53	Sabb	69	16	Johan Davidsen, 8843 Husvær
510 å	Elin	5.0	1.8	—	—	—	P 85	Yamaha	84	25	Bjarnar Vikedal, Postboks 33, 8843 Husvær
517 kr	Eungen	6.5	2.5	—	—	—	T 64	Sabb	74	10	Terje Larsen, 8845 Seløy
520 kr	Roar Junior	* 15.6	4.6	—	24	—	T 77	Scania	85	291	Norvald Paulsen mfl, 8843 Husvær
523 kr	Ivar	6.5	2.5	—	—	—	T 63	Sabb	73	22	Ivar Jakobsen, 8852 Nord-Herøy
525 kr	Tennholmen	* 11.5	3.7	—	10	—	T 57	GM	75	115	Torbjørn Hanssen, 8845 Seløy
529 å	Anne Lise	4.3	1.8	—	—	—	P 80	Yamaha	80	5	Geir Arnfinn Pedersen, 8842 Brasøy
534	Gerd	* 6.6	2.3	—	—	—	P 84	Yanmar	84	30	Bjørnulf Antonsen, 8842 Brasøy
536 å	Turid	5.6	2.0	—	—	—	T 68	FM	68	5	Wilhelm Larsen, Nordstaulen, 8845 Seløy
537 å	Leif Inge	5.6	1.8	—	—	—	T 50	Sleipn	66	5	Ivar Jakobsen Hjertøy, 8852 Nord-Herøy
541 kr	Evy	6.4	2.4	—	—	—	T 84	Sabb	84	8	Alfon Olsen, 8842 Brasøy
552 kr	Karven	6.9	2.5	—	—	—	T 66	Sleipn	67	8	Arthur Kristiansen, 8843 Husvær
561 å	Kai-Sverre	5.1	1.9	—	—	—	P 79	Yamaha	83	20	Torstein Larsen, 8850 Herøyholmen
565 å	Snøgg	5.6	2.2	—	—	—	T 83	Marna	58	5	Magne Marthinsen, 8845 Seløy

N-HR Herøy — N-L Lurøy

Farkostens nummer, type og navn	Meter			Tonn		Matr. år	Bygge- år	Motor			Eierens (den korresponderende reder) navn og postadresse
	Lenjde	Bredde	Dybde	I	II			Merke	Byggeår	H.K.	
567 å	Spurv 2	5.0	1.8	—	—	—	T 56	Marna	35	3	Erling Pettersen, 8842 Brasøy
568 å	Arnt Willy	8.6	3.0	—	—	—	T 83	Isuzu	85	51	Einar M.Johansen, 8850 Herøyholmen
569 å	Dan Even	5.0	2.5	—	—	—	T 83	Suzuki	81	4	Bjarne Henriksen, 8840 Øksningen
570 å	Nubben	5.6	1.8	—	—	—	T 45	Sabb	76	10	Roald Andreassen, 8850 Herøyholmen
571 å	Ternen	6.2	2.1	—	—	—	T 68	Yanmar	77	8	Eldor Bonsaksen, 8844 Sandvær
573 k	Sjoleik	8.2	2.8	—	—	—	T 70	Perkin	83	42	Rolf Olav Mortensen, 8844 Sandvær
576 å	Ferder	4.3	1.8	—	—	—	P 82	Yamaha	82	9	Kalle Larsen, 8840 Øksningen
582 å	Øyfish	6.2	2.2	—	—	—	T 65	Sabb	78	10	R.Mathisen, 8833 Gåsvær
585 å	Gullspetten	5.9	1.8	—	—	—	T 78	Sabb	76	10	Jørgen Jørgensen, 8845 Seløy
586 å	Teisten	4.7	1.5	—	—	—	T 62	Yamaha	77	5	Erling Bendiksen, 8850 Herøyholmen
587 kr	Siri	7.0	2.5	—	—	—	P 83	Sabb	83	22	Arild Dahlheim, 8843 Husvær
588 å	Viking	5.9	2.2	—	—	—	T 65	Sabb	65	8	K.Pedersen, 8850 Herøyholmen
590 kr	Kjellskjær	7.2	2.6	—	—	—	T 65	Merc	69	42	Ole G.Hemseth, 8843 Husvær
591 kr	Storskjær	7.8	3.1	—	—	—	T 72	Sabb	72	22	Osvald Andersen, 8843 Husvær
592 kr	Jan Mågne	7.0	2.6	—	—	—	T 65	Sabb	73	22	Magnor Zahl, 8840 Øksningen
593 kr	Håkon	7.2	2.5	—	—	—	T 73	Nogva	65	10	Bernt Hansen, 8840 Øksningen
595	Per Gunnar	6.9	2.2	—	—	—	T 60	Sabb	80	18	Ingvald Paulsen, 8850 Herøyholmen
600 kr	Tulipan	8.7	3.2	—	—	—	T 79	Perkin	79	62	Petter Bakkelid, 8833 Gåsvær
601 å	Kjell	6.2	1.8	—	—	—	T 52	Sleipn	52	5	Jentoft Finbog, 8840 Øksningen
602 å	Sjåholmen	5.2	1.8	—	—	—	P 84	Johns	83	35	Håkon Bakkelid, 8833 Gåsvær
607 å	Steinar	4.3	1.5	—	—	—	T 66	Johns	65	3	Henry Mathisen, 8833 Gåsvær
610 kr	Øvind	6.9	2.5	—	—	—	T 72	Sabb	72	22	Egil Mathisen, 8833 Gåsvær
618 å	Pipen	5.8	1.7	—	—	—	T 69	Yamaha	—	8	Jan P.E.Nilsen, 8850 Herøyholmen
621 å	Sputnik	4.3	1.3	—	—	—	T 67	Johns	73	9	Petter Bakkelid, 8833 Gåsvær
623 å	Anne Mari	5.3	2.0	—	—	—	T 78	Sleipn	55	5	Eivind Edvardsen, 8844 Sandvær
624 å	Flaks	5.3	1.5	—	—	—	T 65	Marna	38	3	Reidar Larsen, Søherøy, 8850 Herøyholmen

N-HS Hønes — tilsynsmann: Sjøveld,Aage, 8640 Hønesberget

1 å	Prøven	4.7	1.2	—	—	—	P 73	Mercur	73	4	Roald Henriksen, 8640 Hønesberget
2 å	Venus	6.1	2.1	—	—	—	T 69	Sabb	79	22	Konrad Andersen, Lapphellvn. 42, 8640 Hønesberget
3	Ranværingen	* 7.2	2.3	—	—	—	T 70	Sabb	77	30	Olav Kvitnes, 8640 Hønesberget
8 kr	Svein	* 9.5	3.1	—	7	—	P 72	Perkin	66	62	Sigbjørn Hammer, 8640 Hønesberget
11 kr	Rambris	* 8.1	2.8	—	—	—	T 78	Ford	78	68	Karl Hartvigsen, 8640 Hønesberget
13 å	Withe Horse	4.7	.9	—	—	—	T 75	Mercur	79	20	Lars Paasche, 8643 Bjerka
17 å	Lettvint	4.5	.9	—	—	—	P 77	Mercur	75	4	Thorvald Hestnes, 8640 Hønesberget
19	Kato Vegard	* 9.9	3.7	—	—	—	P 81	Ford	81	108	Holger Nilsen, 8640 Hønesberget
25 kr	Trond	7.1	2.6	—	—	—	T 56	Sabb	56	6	Håkon Pettersen, 8642 Finneidfjord

N-L Lurøy — tilsynsmann: Johannessen, Ole J., 8766 Lurøy

1 å	Palle	5.0	1.5	—	—	—	T 72	Mercur	72	4	Leif Karlsen, 8765 Onøy
2 å	Reløygutten	* 7.8	2.5	1.1	—	—	T 79	Sabb	79	22	Sigurd M.Reløy, 8765 Onøy
4 kr	Mofflagværing	* 8.7	2.9	—	—	—	T 71	Marna	70	42	Jan Klæbo, 8762 Sleneset
5 å	Rune	6.5	2.4	—	—	—	P 80	Sabb	80	22	Torleif Edvardsen, 8760 Indre Kvarøy
8 kr	Ellinor	13.0	3.5	—	11	—	T 57	Cumm	65	130	Ivar Iversen, 8752 Konsvikosen
9 å	Heto	4.5	2.0	—	—	—	P 84	Johns	79	25	Jim Edvardsen, 8762 Sleneset
11 å	Oteren	5.0	1.5	—	—	—	T 73	Mercur	73	4	Arnold Bentsen, 8730 Bratland
14 kr	Famelien	8.1	2.7	—	—	—	P 85	Sabb	85	65	Johan Slotterøy, 8762 Sleneset
15 å	Juvel	6.4	2.0	—	—	—	T 69	Sabb	65	8	Waldemar Johansen, 8762 Sleneset
17 kr	Roy-Tore	* 7.1	2.5	—	3	—	T 62	Sabb	73	30	Alf Martinsen, 8773 Sørnesøy
18 å	Jim-Roger	6.9	2.5	—	—	—	T 75	Sabb	75	10	Arne Fredriksen, 8765 Onøy
19 å	Alken	5.0	1.5	—	—	—	T 65	Evinr	72	4	Einar Lorentzen, 8766 Lurøy
20 å	Terje	6.4	2.2	—	—	—	T 36	Marna	37	3	Kato Hansen, 8762 Sleneset
23 å	Aasvik Søndre	3.9	1.6	—	—	—	T 80	Yamaha	80	8	Jan Aasvik, 8730 Bratland
24 å	Blink	5.5	1.8	—	—	—	P 79	Yamaha	79	20	Johan Slotterøy, 8762 Sleneset
27 kr	Jan Allan	* 9.6	3.5	—	—	—	A 81	Ford	80	108	Harald Johansen, 8764 Lovund
28 å	Geip	5.2	2.6	—	—	—	K 77	Yamaha	79	8	Rolf Harsvik, 8762 Sleneset
29 å	Måken	5.7	2.1	—	—	—	P 81	Yanmar	81	22	Birger Sivertsen, 8752 Konsvikosen
31 kr	Vikagutt	* 8.5	3.0	—	6	—	T 73	Ford	80	72	Kåre Mikalsen mfl, 8764 Lovund

Farkostens nummer, type og navn	Meter			Tonn		Matr.	Bygge- år	Motor		Eierens (den korresponderende reder) navn og postadresse
	Lengde	Bredde	Dybde	I	II			Merke	Byggeår	
33 å	Wiggo	5.0	1.8	—	—	—	P 82	Johns	81	25 Arvid Johansen, 8765 Onøy
37 å	Mikro	4.2	1.3	—	—	—	P 73	Yamaha	82	6 Heige Sarassen, 8760 Indre Kvarøy
38 kr	Andungen	* 9.5	3.2	.8	—	—	P 75	Volvo	75	80 Ronald Hågensen, 8760 Indre Kvarøy
40 kr	Esben	6.9	2.4	—	—	—	P 83	Yanmar	83	22 Jørgen Edvardsen, 8762 Sleneset
41 å	Seien	5.1	1.8	—	—	—	T 53	Sabb	76	8 Rune Johansen, 8764 Lovund
42 å	Kjell	6.2	2.2	—	—	—	T 49	Marna	49	5 Haltan Kroken, 8764 Lovund
43 kr	Haydur	* 12.1	4.0	—	12	—	T 39	GM	79	183 Svein Olsen, 8766 Lurøy
44 å	Spurben	5.6	2.2	—	—	—	T 72	Sabb	72	10 Evald Martinussen, 8763 Nord-Solvær
46	Strand	7.7	2.8	—	—	—	A 84	Ford	83	86 Nikolai Thomassen, 8764 Lovund
47 å	Lena	6.1	2.2	—	—	—	T 79	Sabb	76	10 Kristoffer Karlens, 8762 Sleneset
48 å	Skippy	4.3	1.2	—	—	—	T 69	Mercur	72	7 Karl Isaksen, 8762 Sleneset
49 kr	Sveinung	* 11.7	3.5	—	11	—	T 68	Perkin	68	95 Trond Andersen, 8753 Kvina
51 å	Arnt	4.3	1.5	—	—	—	P 82	Yamaha	82	6 Svein Olsen, 8766 Lurøy
52 å	Nutts	4.2	1.3	—	—	—	A 75	Marin	81	10 Roger Risøy, 8765 Onøy
53 kr	Nesøybuen	* 8.6	2.8	—	—	—	T 77	Perkin	77	35 Asbjørn Johansen, 8773 Sørnesøy
56 k	Fremad	* 12.4	4.1	—	15	—	T 16	Cumm	71	220 Jon Risvær mfl, 8762 Sleneset
57 å	Rallar	5.1	1.6	—	—	—	T 56	FM	53	5 Egil Andersen, 8760 Indre Kvarøy
58 k	Einar Stian	* 13.8	4.2	—	15	—	T 25	Rolls	70	255 Trond Iversen mfl, 8752 Konsvikosen
59	Walula	6.3	2.2	—	—	—	P 84	Yanmar	84	30 Karlof Thomassen, 8764 Lovund
60 s	Ein	* 8.7	2.9	—	5	—	T 24	Heimd	30	7 Jens Andreassen, 8763 Nord-Solvær
64 kr	Audun	7.0	2.8	—	—	—	T 78	Sabb	73	22 Asbjørn Slotterøy, 8762 Sleneset
65 å	Trippel	4.7	1.7	—	—	—	T 78	Mercur	77	7 Ketil Pettersen, 8764 Lovund
66 kr	Øjstein	6.9	2.3	—	—	—	P 84	Sabb	84	26 Anfinn Edvardsen, 8764 Lovund
67 å	Orm	4.0	1.2	—	—	—	T 67	Johns	62	3 Hermon Nikolaisen, 8773 Sørnesøy
68 å	Bremholmen	4.7	1.7	—	—	—	T 74	Johns	76	15 Kåre Kvitvær, 8763 Nord-Solvær
69 å	Taurus	5.1	1.9	—	1	—	P 87	Yamaha	87	15 Hagbart Kristiansen, 8765 Onøy
70	Siv	* 8.8	3.2	1.7	8	—	P 85	Perkin	85	72 Holger Olsen, 8773 Sørnesøy
74 å	Hadrian	4.0	1.4	—	—	—	P 78	Yamaha	—	15 Harald Johansen, 8764 Lovund
75 å	Mona	6.5	2.6	—	—	—	T 64	Sabb	64	8 A.Kristiansen, 8763 Nord-Solvær
76 å	Elsa	5.3	1.7	—	—	—	T 56	Marna	53	5 Isak Isaksen, 8762 Sleneset
77 kr	Laksen	6.1	2.3	—	2	—	T 69	Sabb	77	22 Edvard Hansten, 8765 Onøy
79	Mawenja	8.1	2.7	—	—	—	P 81	BMW	81	45 Johan W.Olsen, 8762 Sleneset
81 å	Fiskeren	6.9	2.2	—	—	—	T 43	Marna	40	5 Hans Kroken, 8764 Lovund
82 kr	Øyværing	7.5	2.8	—	—	—	T 71	Sabb	71	20 Jarle Jakobsen, 8762 Sleneset
83 å	Jenka	5.0	1.8	—	—	—	T 81	Yamaha	81	8 Erik Carolussen, 8730 Bratland
84 å	Askeladden	4.5	1.5	—	—	—	P 68	Yamaha	82	4 Sverre Johannessen, 8765 Onøy
86 å	Lillegutt	5.3	2.0	—	—	—	P 84	Marin	84	40 Kjell-Arne Henningsen, 8773 Sørnesøy
90 å	Fisken	3.9	1.5	—	—	—	P 77	Marin	81	15 Tore Risøy, 8765 Onøy
91 kr	Lena	* 8.4	2.8	—	—	—	P 83	Merc	81	120 Erling Johansen, 8766 Lurøy
92 kr	Roar	7.7	2.7	—	—	—	P 83	Perkin	83	47 Tom Isaksen, 8762 Sleneset
93 å	Ove	8.1	2.8	—	—	—	T 70	Perkin	67	35 Charles Olaisen, 8764 Lovund
94	Håløyger	* 10.6	3.8	—	14	—	P 81	Perkin	81	109 Leif Snorre Sarassen mfl, 8760 Indre Kvarøy
95 å	Lillegutt	5.9	2.2	—	—	—	T 77	Sabb	77	10 Sigurd Olsen, 8730 Bratland
98 å	Festus	5.1	1.7	—	—	—	T 75	Mercur	75	7 Lauritz Larsen, 8762 Sleneset
99 kr	Tor-Yngve	8.8	3.2	—	—	—	T 38	Peug	70	59 Reidar Olsen mfl, 8730 Bratland
100 kr	Kjell Ivar	* 10.6	3.9	1.4	7	—	P 86	Cumm	87	130 Ole-Johan Johansen, 8735 Stokkvågen
101 å	Asbjørn	6.4	2.3	—	—	—	T 47	Sabb	47	5 Ingmar Olsen, 8730 Bratland
103 å	Havnvik	5.6	1.8	—	—	—	T 72	Sabb	72	10 Knut Hagen, 8766 Lurøy
104 å	Lykken	5.3	1.8	—	—	—	T 76	Sabb	76	10 Ragnar Stensrud, 8733 Stuvland
105 å	Are	6.4	2.1	—	—	—	T 79	Bukh	86	24 Olav Dahl, 8750 Tonnes
106 å	Pluto	4.0	1.7	—	—	—	P 80	Yamaha	79	15 Leif Magne Olaisen, 8752 Konsvikosen
108 å	Leik Steve	6.5	2.5	—	—	—	T 63	Frem	51	7 Torbjørn Johansen, 8762 Sleneset
109 kr	Øybas	* 9.5	3.2	—	8	—	T 78	Ford	78	72 Torfin Edvardsen mfl, 8762 Sleneset
110 å	Ekko	6.5	2.5	—	—	—	T 73	Sabb	67	8 Oscar M.Olsen, 8762 Sleneset
113 g	Corvus	* 9.3	2.9	1.9	9	—	P 87	Nogva	87	130 Øystein Grønning mfl, 8762 Sleneset
117 å	Tone	7.2	2.2	—	—	—	T 80	Sabb	79	10 Aage Lorentsen, 8773 Sørnesøy
118 å	Fisk	5.0	1.8	—	—	—	P 76	Yamaha	76	20 Sven-Tore Sarassen, 8760 Indre Kvarøy
119 å	Lurøfjell	7.0	2.2	—	3	—	T 68	Sabb	68	10 Odd Johansen, 8766 Lurøy
120 å	Streif	5.3	1.8	—	—	—	T 79	Sabb	77	8 Aage Alsgaard, 8765 Onøy
121 kr	Aud	8.4	2.6	—	—	—	P 84	Isuzu	84	40 Andor Fossli, 8752 Konsvikosen
122 kr	Vesterveg	* 10.0	3.2	—	8	—	T 71	Ford	71	103 Arthur Thomassen, 8764 Lovund
123 å	Konni	7.5	2.5	—	—	—	T 69	Perkin	80	35 Dagfin Johansen, 8766 Lurøy

N-L Lurøy

Farkostens nummer, type og navn	Meter			Tonn		Matr.	Bygge- år	Motor		Eierens (den korresponderende reder) navn og postadresse		
	Lengde	Bredde	Dybde	I	II			Merke	Byggeår		H.K.	
125 kr	Veigård	7.6	2.9	—	—	—	T	71	Sabb	74	30	Arne Berglund, 8764 Lovund
127 å	Pluto	5.1	1.8	—	—	—	P	—	Yamaha	—	15	Gudmund Lien, 8730 Bratland
128 kr	Spleis	7.5	2.6	—	—	—	T	75	Perkin	82	35	Trygve Johansen, 8762 Sleneset
129 å	Ragnar	5.1	1.8	—	1	—	P	78	Johns	78	20	Leif Løvdal, 8765 Onøy
131	Helge	* 6.6	2.4	.8	—	—	P	85	Yanmar	85	34	Holter Johansen, 8764 Lovund
132 kr	Aasgrund	* 19.5	5.3	—	47	—	T	54	Alpha	69	180	Richard Kvitvær mfl, 8730 Bratland
133 å	Maaken	5.6	1.8	—	—	—	T	28	Solo	28	2	Alf Enimo, 8730 Bratland
134 kr	Kilværbuen	* 7.6	2.5	.8	—	—	P	78	Leyl	78	50	Torstein Grønning, 8762 Sleneset
135 å	Per Arne	5.0	1.7	—	—	—	P	76	Johns	76	20	Helge Oddøy, 8762 Sleneset
138	Fjellbøen	* 9.5	3.5	—	—	—	A	82	Ford	81	108	H.A.Jakobsen, Boks 29, 8764 Lovund
141 kr	Neptun	* 7.2	2.5	—	—	—	T	69	Sabb	69	16	Kåre Hansen, 8762 Sleneset
142 kr	Fluen	* 7.0	2.6	1.0	—	—	T	63	Sabb	63	16	Otto Andersen, 8730 Bratland
144	Måsongen	* 7.8	2.6	.5	—	—	P	84	Yanmar	84	33	Arnt Johansen, 8762 Sleneset
147 å	Kobben	4.2	1.6	—	—	—	P	83	Mercur	82	10	Birger Johannessen, 8765 Onøy
148	Vivi	* 9.5	3.3	—	9	—	A	77	Ford	76	108	Snorre Slotterøy, 8762 Sleneset
150 kr	Ørnskjær	* 8.7	3.1	—	7	—	T	75	Marna	75	42	Henry Mikalsen, 8764 Lovund
152 å	Tannar	7.0	2.7	—	—	—	T	60	Sabb	54	5	Henry Antonsen, 8762 Sleneset
154 å	Bambino	5.3	1.7	—	—	—	T	72	Sabb	64	8	Hilmar Jakobsen, 8762 Sleneset
155 kr	Halkjell	* 15.8	4.8	—	24	—	T	67	Volvo	75	300	Leif Inge Johansen, 8773 Sørnesøy
156 å	Lillian	4.7	1.7	—	—	—	T	76	Mercur	78	7	Egil Trolløy, 8762 Sleneset
158 å	Vi-To	4.3	1.5	—	—	—	T	78	Johns	78	10	Ragnar Stensrud, 8733 Stuvland
161 kr	Jim-Rune	* 9.5	3.3	—	—	—	T	79	MWM	79	102	Herbjørn Johansen, 8762 Sleneset
164 å	Ternen	5.0	1.5	—	—	—	T	75	Yamaha	75	9	Erling Olsen, 8730 Bratland
166 å	Gullfisk	5.3	1.7	—	—	—	T	56	Marna	49	5	Kåre Larsen mfl, 8730 Bratland
167 k	Neptun	8.7	2.9	—	—	—	T	30	Brunv	37	10	Hans Nergård, 8764 Lovund
168	Solværøy	* 10.6	3.8	1.5	14	—	P	82	MWM	82	102	Egil Edvardsen, 8762 Sleneset
169 kr	Tunskjær	* 10.8	3.7	—	12	—	T	75	Scania	81	131	Konrad Kvitvær, 8765 Onøy
171	Brinca	* 8.2	2.7	—	—	—	P	76	MWM	76	68	Arvid Johansen, 8765 Onøy
173 kr	Salthammer	* 23.6	5.4	—	62	—	T	54	Cumm	80	365	Halfdan Thomassen mfl, 8764 Lovund
175 å	Håp	5.9	1.8	—	—	—	T	40	Sabb	64	10	Hans Risvær, 8762 Sleneset
177 å	Atle-Håkon	7.2	2.5	—	—	—	T	69	Sabb	70	16	Håkon Johansen, 8764 Lovund
180 kr	Tunfisk	* 19.6	5.4	—	49	—	T	53	Cumm	72	545	Kr.Karoliussen mfl, 8762 Sleneset
181 kr	Delfin	7.2	2.8	—	—	—	T	59	Heimd	59	7	Anton Trøen, 8773 Sørnesøy
182 kr	Skurr	* 7.9	2.5	.6	3	—	T	68	Sabb	73	22	Terje Olsen, 8765 Onøy
185 k	Trehornet	* 15.9	4.9	—	24	—	T	53	Volvo	85	300	William Kvitvær, 8765 Onøy
186 å	Ternen	4.3	1.5	—	—	—	T	76	Marin	77	5	Paul Andersen, 8730 Bratland
187 å	Festus	5.0	1.7	—	—	—	T	72	Mercur	72	7	Arvid Olsen, 8762 Sleneset
188 å	Bror	6.5	2.3	—	—	—	T	66	Marna	68	18	Cato Martinussen, 8765 Onøy
189 kr	Sindbad	* 9.4	3.0	—	6	—	P	79	Sabb	79	68	Arnlov Paulsen, 8765 Onøy
191 å	Hege	4.6	1.7	—	—	—	P	73	Mercur	73	20	Steinar Slotterøy, 8762 Sleneset
192	Skippy	* 7.0	2.4	.6	—	—	P	76	Ford	69	70	Kåre Aspdal, 8750 Tonnes
193 å	Snoken	5.4	2.0	—	—	—	T	72	FM	67	4	Lars Larsen, 8765 Onøy
194 kr	Nilsen Junior	7.8	2.8	—	—	—	T	70	Sabb	73	30	Angell Nilsen, 8764 Lovund
197	Rusanørna	* 6.7	2.3	—	—	—	P	83	Volvo	84	65	Torgim Olaisen, 8764 Lovund
198	Straumøy	* 9.7	3.3	—	9	—	A	79	Ford	78	108	Hilmar Larsen, 8762 Sleneset
202 k	Heimen	* 12.5	3.9	—	12	—	T	32	Heimd	57	35	Eilif Iversen mfl, 8762 Sleneset
203 å	Sjølyst	6.5	2.5	—	—	—	T	79	Sabb	79	10	Odd Rystad, 8764 Lovund
204 å	Skjergård	5.9	2.0	—	—	—	T	67	Sabb	66	8	Torstein Grønning, 8762 Sleneset
205 kr	Steinar	7.3	2.5	—	—	—	P	86	Isuzu	86	35	Asbjørn Sinkaberg, 8762 Sleneset
206 kr	Harsvik	* 13.3	4.0	—	18	—	T	44	Wichm	39	20	Rolf Harsvik mfl, 8765 Onøy
207 kr	Per Even	7.8	2.9	—	—	—	T	71	Bedf	66	52	Peder Antonsen, 8762 Sleneset
209	Ravnungen	7.8	2.7	—	—	—	P	84	Thorny	84	51	Håkon Johansen, 8764 Lovund
210 k	Havdur	* 13.4	4.2	—	19	—	T	24	Volvo	71	210	Roger Iversen mfl, 8752 Konsvikosen
212 å	Knut	6.2	2.2	—	—	—	T	36	Sabb	—	4	Kåre Einarsen, 8762 Sleneset
214 å	Kurt-Even	5.9	2.5	—	—	—	P	78	Sabb	78	10	Anders Kvitvær, 8765 Onøy
218	Lyngøyskjær	* 9.6	3.6	—	—	—	A	83	Ford	83	110	Olav Edvardsen, 8764 Lovund
222 å	Hiavata	5.7	1.8	—	—	—	T	—	Sabb	60	10	Håvard Relay, 8765 Onøy
223 å	Pål-lvar	7.3	2.5	—	4	—	P	77	Merc	75	54	Kristian Aslaksen, 8765 Onøy
228 kr	Bjørn Christian	* 12.2	4.1	1.5	8	—	P	87	Scania	87	178	Sigbjørn Jakobsen, 8762 Sleneset
229 kr	Delfin	7.5	2.8	—	—	—	T	68	Marna	68	18	Lyder Fjellgård, 8764 Lovund
230	Gåsvågen	* 12.1	4.0	—	18	—	F	75	Scania	73	130	Leif Løvdal, 8765 Onøy
231 å	Per	4.7	1.5	—	—	—	P	70	Suzuki	72	9	Sigleif Andreassen, 8730 Bratland

Nordland

N-L Lurøy

Farkostens nummer, type og navn	Meter			Tonn		Matr.	Bygge- år	Bygge- Merke	Motor Byggeår	H.K.	Eierens (den korresponderende reder) navn og postadresse	
	Lengde	Bredde	Dybde	I	II							
232 kr	Prinsen	6.9	2.3	—	—	—	T	65	Sabb	80	22	Thorleif Storstrand, 8762 Sleneset
233 kr	Brått	7.5	2.8	—	—	—	T	64	Lister	62	22	Helge Alfredsen, 8765 Onøy
235 å	Havduen	4.7	1.5	—	—	—	T	75	Johns	74	4	Roald Storstrand, 8762 Sleneset
238 kr	Straumen	7.3	2.4	—	—	—	P	82	Leyl	76	52	Terje Johansen, 8762 Sleneset
239 kr	Sektor	7.8	2.9	—	—	—	T	74	Sabb	71	22	Snorre Sarassen, 8760 Indre Kvarøy
240 å	Alsholmen	4.7	1.5	—	—	—	T	65	Mercur	65	10	Erling Berglund, 8764 Lovund
241 å	Risvær	5.0	1.7	—	—	—	T	76	Mercur	77	7	Arvid Johansen, 8765 Onøy
242 å	Spurven	4.3	1.5	—	—	—	T	73	Suzuki	73	4	Arne Fredriksen, 8765 Onøy
243 å	Fm	5.3	1.7	—	—	—	T	62	FM	52	4	Sigfred Tønder, 8730 Bratland
244 å	Engan	4.3	1.4	—	—	—	P	73	Johns	74	6	Alf Martinsen, 8773 Sørnesøy
245	Lovundværing	* 10.6	3.8	—	14	—	P	82	MWM	82	102	Rune Johansen, 8764 Lovund
247 k	Blåtind	* 10.6	2.9	—	5	—	T	29	GM	—	96	Sigurd M.Reley, 8765 Onøy
248 å	Kvitvær	4.7	1.5	—	—	—	T	73	Mercur	72	4	Anders Kvitvær, 8765 Onøy
250 kr	Gunn	* 9.9	3.2	1.0	4	—	T	86	Sabb	86	78	Rolf Olsen, 8765 Onøy
252 å	Jokke	6.0	2.1	—	—	—	T	68	Sabb	68	10	Bjørn Aksel Lomøy, 8760 Tonnes
253	Irene	* 8.0	2.5	—	—	—	P	80	Volvo	80	79	Kristian Karoliussen, 8762 Sleneset
255 å	Terna	5.9	2.1	—	—	—	P	82	Sabb	82	10	Henry Slotterøy, 8762 Sleneset
257 kr	Stiholmen	* 6.8	2.4	1.2	2	—	P	81	Yanmar	81	22	Asbjørn Nilsen, 8760 Indre Kvarøy
258 kr	Nargtind	* 21.5	5.4	—	49	—	T	56	Cumm	76	370	Ragnv.Johannessen mfl, 8765 Onøy
261 å	Sea Master	* 7.7	3.0	—	4	—	P	71	Sabb	71	20	Henry Olsen, 8764 Lovund
263 å	Odd	6.2	2.2	—	—	—	T	—	Sabb	65	8	Anton Kroken, 8764 Lovund
264 å	Tarsan	* 7.5	2.6	—	—	—	T	70	Sabb	72	30	Hilmar Isaksen, 8762 Sleneset
267 å	Elin	6.2	2.0	—	—	—	T	76	Sabb	84	10	Kato Johansen, 8766 Lurøy
268 å	Pål	5.0	1.7	—	—	—	P	74	Yamaha	74	28	Karlot Thomassen, 8764 Lovund
270 kr	Gangerøy	7.8	2.8	—	—	—	T	67	BMC	66	31	Lorentz Juliusen, 8764 Lovund
271 å	Sørholmen	6.5	2.3	—	—	—	T	52	Sabb	61	5	Arnolf Andreassen, 8762 Sleneset
272 å	Knut Olav	5.0	1.7	—	—	—	T	65	Sabb	65	8	Kristian Aasvik, 8730 Bratland
273 å	Carno	4.7	1.5	—	—	—	P	68	Mercur	75	9	Leif Snorre Sarassen, 8760 Indre Kvarøy
276	Je. Senior	* 8.8	3.2	1.7	8	—	P	87	Valmet	87	108	Jørgen Edvardsen, 8762 Sleneset
278 kr	Rune	* 8.7	3.2	—	—	—	T	80	MWM	80	51	Hans Hansen, 8762 Sleneset
279 å	Remi	4.0	1.4	—	—	—	T	68	Mercur	68	4	Herleif Jakobsen, 8764 Lovund
280 å	Svein	5.5	2.2	—	—	—	P	86	Yanmar	86	27	Johan Kristiansen, 8765 Onøy
281	Pepito	6.5	2.5	—	3	—	P	85	Yanmar	85	66	Egil Edvardsen, 8762 Sleneset
283 å	Elin	6.7	2.0	—	—	—	T	55	Sabb	66	8	Dagfin Johansen, 8766 Lurøy
284 k	Onøygutt	* 13.1	4.2	—	16	—	T	37	Scania	67	153	Ragnvald Hænsten mfl, 8765 Onøy
285	Erlendson	* 9.0	2.5	.8	4	—	T	68	Perkin	68	35	Leif Nilsen, 8766 Lurøy
286 kr	Nordlys	* 14.9	3.9	—	19	—	T	43	Volvo	84	155	Hans Jenshaug mfl, 8764 Lovund
287 kr	Håpet	7.2	2.5	—	—	—	T	67	Sabb	66	6	Sigleif Andreassen, 8730 Bratland
288 kr	Anette	* 8.1	2.7	—	—	—	P	83	MWM	83	56	Gunnvall Johansen, 8766 Lurøy
291	Raymond	7.1	2.7	—	—	—	T	85	Ford	72	37	Karl-Magnus Jakobsen, 8762 Sleneset
292 å	Anka	3.9	1.6	—	—	—	P	84	Johns	83	8	Alf-Per Sinkaberg, 8762 Sleneset
295 kr	Trym	* 9.2	3.2	—	—	—	T	71	Ford	71	60	Kristian Aasvik, 8730 Bratland
297 å	Mixel	4.0	1.5	—	—	—	T	76	Yamaha	76	5	Harald Sandvik, 8773 Sørnesøy
298 kr	Leibæen	8.1	3.1	—	—	—	T	72	Marna	72	28	Alfred Olsen, 8764 Lovund
301 å	Lykken	4.5	1.5	—	—	—	T	74	Mercur	74	4	Hans Hansen, 8762 Sleneset
302	Kompis	* 7.8	2.8	—	—	—	P	79	Ford	77	72	Håkon Reley, 8762 Sleneset
303 å	Lunderøy	5.2	1.5	—	1	—	P	86	Marin	86	25	Hans M.Lunderøy, 8762 Sleneset
304 å	Nils Johan	4.8	1.5	—	—	—	T	76	Suzuki	79	16	Idar Jensen, 8764 Lovund
306 å	May	5.1	1.9	—	—	—	P	81	Johns	80	9	Johan Kristiansen, 8765 Onøy
307 å	Johnson	4.3	1.4	—	—	—	P	73	Johns	73	4	Ivar-Per Lomøy, 8750 Tonnes
308 å	Trulş	7.8	2.8	—	—	—	T	45	Sabb	54	6	Helge Johansen, 8773 Sørnesøy
310 å	Sussi	4.0	1.5	—	—	—	P	78	Marin	78	15	Hans Larsen, 8766 Lurøy
314 kr	Glimt	* 7.8	2.7	.7	3	—	P	79	BMW	84	50	Alf M.Johansen, 8762 Sleneset
316 å	Von	4.3	1.4	—	—	—	T	69	Suzuki	75	4	Tormod Andersen, 8753 Kvina
318	Sollbryn	6.6	2.4	—	—	—	P	84	Yanmar	84	30	Torvald Thomassen, 8764 Lovund
319 å	Teisten	5.6	2.2	—	—	—	T	54	Sleipn	54	4	Asbjørn Edvardsen, 8762 Sleneset
320 å	Lars	5.0	1.7	—	—	—	T	75	Sabb	75	8	Einar Johansen, 8763 Nord-Solvær
322 å	Laksen	4.7	1.9	—	—	—	P	73	Mercur	73	20	Terje Johansen, 8765 Onøy
323	Andfjell	* 9.7	3.4	—	12	—	P	76	MWM	83	102	Torolf Aslaksen, 8765 Onøy
324 å	Blink	5.6	2.0	—	—	—	T	58	Marna	58	5	Ingvald Norum, 8760 Indre Kvarøy
326 kr	Haldorson	* 10.2	3.5	—	12	—	T	81	Perkin	80	109	Svein-Tore Olsen, 8764 Lovund
327 å	Flipper	4.7	1.7	—	—	—	P	73	Volvo	73	42	Bjørn Risøy, 8765 Onøy

N-L Lurøy

Farkostens nummer, type og navn	Meter			Tonn		Matr.	Bygge- år	Motor			Eierens (den korresponderende reder) navn og postadresse	
	Lengde	Bredde	Dybde	I	II			Merke	Byggear	H.K.		
328 å	Dvergen	5.4	2.2	—	—	—	T	47	Sabb	69	8	Torolf Andreassen, 8762 Sleneset
329 å	Punky	5.3	2.2	—	—	—	P	76	Johns	78	25	Roger Oddøy, 8730 Bratland
330	Ole Viking	* 8.1	2.5	—	—	—	P	80	Perkin	80	47	Tor Olsen, 8762 Sleneset
332 kr	Vestar	* 8.6	2.7	—	—	—	P	75	Ford	75	108	Oddbjørn Einarsen, 8762 Sleneset
333 å	Laksen	5.0	1.8	—	—	—	P	79	Suzuki	79	14	Arthur Slotterøy, 8762 Sleneset
335 å	Snøgg	5.4	1.8	—	—	—	T	47	Real	43	5	Kåre Aspdal, 8750 Tonnes
337 kr	Falken	7.5	2.9	—	—	—	T	74	Zetor	84	64	Sverre Johansen, 8753 Kvina
341 kr	Kvittingen	* 7.8	2.8	—	5	—	T	76	Perkin	71	35	Reidar Hansen, 8762 Sleneset
342 kr	Sørholmen	* 8.6	2.7	—	7	—	P	73	Ford	72	72	Herleif Jakobsen, 8764 Lovund
349	Geir-Ørjan	* 10.1	3.4	1.8	—	—	P	80	Valmet	86	160	Arnleik Isaksen, 8762 Sleneset
350 å	Ann Tove	6.5	2.4	—	—	—	P	81	Farym	81	16	Johan P.Olsen, 8762 Sleneset
351 å	Bølgjen	6.5	2.5	—	—	—	T	72	Sabb	59	5	Sigurd Edvardsen, 8765 Onøy
353 å	Demmagutten	6.9	2.3	—	—	—	T	74	Sabb	76	22	Asbjørn Kristiansen, 8765 Onøy
354 å	Spleis	5.1	1.7	—	—	—	T	56	FM	55	6	Edvard Hansten, 8765 Onøy
357 kr	Gunn	7.8	2.5	—	—	—	P	71	Sabb	71	22	Olav Sjøholt mfl, 8766 Lurøy
360 å	Lyn	7.8	2.6	—	—	—	T	69	Perkin	70	35	Jentoft Johansen, 8752 Konsvikosen
362 å	Islandingen	4.7	1.5	—	—	—	T	77	Yamaha	77	8	Willy Johansen, 8773 Sørnesøy
368 å	Ingar-Helge	6.9	2.5	—	—	—	P	76	Sabb	71	10	Harald Karlsen, 8764 Lovund
371 kr	Urnes	* 8.3	2.6	.9	—	—	T	72	Perkin	77	36	Harry J.Larsen, 8730 Bratland
373	Lurøygutt	* 9.7	3.1	—	—	—	P	74	Perkin	75	165	Hans Larsen, 8766 Lurøy
376	Manus	6.2	2.2	—	—	—	P	80	BMC	80	52	Richard Kvitvær mfl, 8730 Bratland
377 kr	Aud	7.2	2.5	—	—	—	T	67	Sabb	58	5	Hermund Hansen, 8762 Sleneset
378 å	Kari	4.2	1.4	—	—	—	T	75	Yamaha	76	5	Håkon Molvik, 8752 Konsvikosen
379 kr	Compis	8.1	2.7	—	—	—	P	81	Perkin	80	49	Arvid Olsen, 8762 Sleneset
383	Haughei	* 12.3	3.3	1.3	11	—	A	76	Cumm	75	175	Oddvar Haugen, 8730 Bratland
384 å	Dyrøy	7.5	2.8	—	—	—	T	72	Sabb	72	22	Roald Storstrand, 8762 Sleneset
386 å	Vi-To	6.2	2.0	—	—	—	T	71	Sabb	68	8	Ole Fredriksen, 8762 Sleneset
387 k	Risøyfjord	* 12.9	4.7	—	22	—	T	53	Volvo	82	300	Bjørn Risøy, 8765 Onøy
397 å	Lotto	6.3	2.3	—	—	—	T	70	Sabb	76	10	Rot Arntsen, 8766 Lurøy
399 kr	Frank	* 7.8	2.8	—	—	—	T	55	Ford	78	50	Frank Larsen, 8762 Sleneset
401 å	Gutten	5.3	1.5	—	—	—	T	55	Sleipn	—	3	Einar Johansen, 8763 Nord-Solvær
404 å	Plyten	6.4	2.3	—	—	—	T	59	FM	56	5	Nikolai Thomassen, 8764 Lovund
409 å	Småfisk	6.5	2.2	—	—	—	T	57	Sabb	80	22	Karolf Hansen, 8762 Sleneset
410 å	Per	5.6	1.5	—	—	—	T	45	Sleipn	56	3	Einar Pedersen, 8730 Bratland
412 å	Spurven	7.0	2.5	—	—	—	T	56	Sabb	57	5	Frits Johansen, 8764 Lovund
416 å	Tino	7.2	2.6	—	—	—	T	66	Peug	81	66	Karl Isaksen, 8762 Sleneset
417 kr	Kleppabas	* 9.7	3.6	—	—	—	A	83	Ford	82	108	Ernst Didriksen, 8765 Onøy
421 å	Lykkens Prøve	6.2	2.3	—	—	—	T	52	Sabb	58	5	Magnus Kvalvik, 8753 Kvina
427 å	Surre	5.0	1.5	—	—	—	T	57	FM	56	6	Gunnar Eliassen, 8730 Bratland
429 s	Lagun	7.2	2.6	—	—	—	T	62	Sabb	60	6	Alfred Olsen, 8762 Sleneset
434 å	Nina	4.7	1.5	—	—	—	T	72	Johns	72	6	Øystein Grønning, 8762 Sleneset
436 kr	Bremnes	* 8.6	2.7	—	7	—	P	74	Ford	73	60	Harry Hågensen, 8765 Onøy
441 å	Eirik	4.7	1.5	—	—	—	T	70	Mercur	69	4	Henry Mikalsen, 8764 Lovund
444 å	Liv	6.5	2.0	—	—	—	T	58	Sabb	50	5	Håkon Hansen, 8762 Sleneset
452 å	Lettvint	5.9	2.1	—	—	—	T	58	Sabb	—	5	Johan Johansen, 8773 Sørnesøy
454 kr	Havmann	* 7.5	2.8	—	—	—	T	57	Perkin	70	35	Ulrik Jakobsen, 8764 Lovund
455 å	Irma	5.3	1.5	—	—	—	T	57	Sleipn	54	3	Erik Carolussen, 8730 Bratland
460 å	Juno	7.2	2.5	—	—	—	T	59	Sabb	45	6	Kristoffer Karlsen, 8762 Sleneset
461 å	Terje 2	6.9	2.2	—	—	—	T	59	Sabb	59	5	Ragnar Johansen, 8763 Nord-Solvær
472 å	Føiken	5.6	1.8	—	—	—	T	59	FM	57	4	Torstein Jakobsen, 8762 Sleneset
474 å	Havsula	5.0	1.5	—	—	—	T	51	Suzuki	71	4	Harry Mikalsen, 8733 Stuvland
483 å	Nyneptun	6.9	2.5	—	—	—	T	60	Sabb	60	5	Evald Thomassen, 8764 Lovund
484 å	Øreten	5.3	1.8	—	—	—	T	60	FM	59	4	Otto Andersen mfl, 8730 Bratland
486 å	Viggo	6.5	2.2	—	—	—	T	59	Sabb	60	5	Magnus Klæboe, 8762 Sleneset
488 å	Rolf	6.2	2.2	—	—	—	T	60	Sabb	66	5	Osvald Johansen, 8765 Onøy
491 å	Kvitbjørn	7.0	2.5	—	—	—	T	60	Sabb	87	30	Ketil Pettersen, 8764 Lovund
497 å	Doffen	5.3	1.8	—	—	—	T	60	Sleipn	49	3	Reidar Arntzen mfl, 8766 Lurøy
501 kr	Kjell-Børge	8.7	3.2	—	—	—	T	69	Ford	69	61	Klifford Grønning, 8762 Sleneset
506 kr	Lars Olav	7.8	2.9	—	—	—	T	68	Lister	67	36	Lars Kvitvær, 8765 Onøy
507 å	Spurven	5.6	1.8	—	—	—	T	68	Marna	67	4	Isak Pedersen, 8764 Lovund
509 å	Sjølomsten	7.2	2.3	—	—	—	T	67	Sabb	60	5	Johan Lorentzen, 8766 Lurøy
511 å	Flipper	5.0	1.7	—	—	—	T	67	Mercur	67	6	Klifford Grønning, 8762 Sleneset

Nordland

N-L Lurøy — N-LF Leirfjord

Farkostens nummer, type og navn	Meter			Tonn		Matr.	Bygge- år	Motor		Eierens (den korresponderende reder) navn og postadresse
	Lengde	Bredde	Dybde	I	II			Merke	Byggeår	
513 kr Bonus	* 9.2	3.0	1.0	—	—	T	72	Marna	72	42 Olav Olsen, 8730 Bratland
516 kr Sissi	7.5	2.8	—	—	—	T	68	Marna	73	28 Kåre Slotterøy, 8762 Sleneset
517 å Leik	6.9	2.3	—	—	—	T	68	Sabb	68	8 Angell Edvardsen, 8765 Onøy
518 å Tellemannen	6.7	2.2	—	—	—	T	68	Sabb	64	5 Kåre Kvitvår, 8763 Nord-Solvvær
519 kr Tore	6.9	2.5	—	—	—	T	68	Sabb	68	8 Osvald Martinsen, 8762 Sleneset

N-LF Leirfjord — tilsynsmann: Fisk.Rettlederen i Leirfjord, 8850 Herøyholmen

2 Straumberg	* 30.3	8.2	—	342	—	S	79	Caterp	79	850 Oskar Hansen, 8895 Sundøy
5 å Rasmus	5.0	1.8	—	—	—	P	72	Johns	72	25 Einar Nordøy, 8895 Sundøy
6 Anita Synøve	* 10.5	3.9	—	17	—	A	82	Valmet	82	128 Geir Edvardsen, Boks 154c, 8893 Meisfjord
10 kr Havleik	9.7	3.1	—	—	—	P	73	Perkin	73	96 Ellinor Lukkassen, 8890 Leirfjord
12 kr Viggo Andre	* 7.5	3.2	—	—	—	T	76	MWM	81	51 Arthur Sund, 8895 Sundøy
15 kr Bølgen	* 9.7	3.1	—	—	—	T	45	Perkin	73	95 Thorleif Hjelle, 8890 Leirfjord
17 å Bør	4.9	1.9	—	—	—	P	72	Chrysl	72	12 Peder Valberg, 8894 Kvitng
23 å Sleipner	6.2	2.0	—	—	—	T	47	Sleipn	52	5 G.Benjamensen, 8893 Meisfjord
26 å Trygg	4.3	1.7	—	—	—	P	67	Johns	70	6 Arthur Sund, 8895 Sundøy
28 å Rajoma	5.1	1.9	—	—	—	P	77	Yamaha	77	15 Åge Ottar Hansen, 8895 Sundøy
30 Lie Senior	* 10.4	3.8	—	14	—	A	82	MWM	82	102 Harald Lie mfl, Hellesvik, 8895 Sundøy
33 Christina	* 7.8	2.7	—	—	—	P	84	Sabb	85	45 Johnny Nilsen, Boks 40, 8893 Meisfjord
35 kr Salarfisk	* 9.9	3.3	—	8	—	P	83	Isuzu	82	70 Jan Bjørsvik, 8893 Meisfjord
38 Sundøyværing	* 8.7	3.2	—	8	—	P	82	Perkin	81	72 Kurth Justad, 8895 Sundøy
47 kr Taman	7.5	2.8	—	—	—	T	77	Sabb	75	22 Nils Brunes, 8894 Kvitng
49 å Kleggen	5.0	1.7	—	—	—	P	77	Evinr	78	10 Odd Olsen, 8896 Låvong
50 å Real	5.4	1.8	—	—	—	T	48	Marna	58	5 Johan Valberg jr., 8894 Kvitng
52 kr Mudvær	* 7.1	2.4	—	—	—	T	66	Sabb	71	20 Dagfinn Olaisen, Nordnes, 8890 Leirfjord
56 å Merchury	5.0	1.4	—	—	—	T	59	Mercur	69	4 Konrad Jakobsen, Ulvangsøy, 8893 Meisfjord
61 kr Kim Helge	* 9.4	3.4	—	8	—	T	73	Bedf	66	81 Frank Justad, 8895 Sundøy
69 å Pernille	4.5	1.9	—	—	—	T	70	Evinr	85	4 Sigrund Jensen, 8890 Leirfjord
73 å Pilen	4.7	1.5	—	—	—	T	65	Evinr	64	15 Harald Mathisen, 8896 Låvong
74 å Glimt	5.0	1.5	—	—	—	T	55	Evinr	63	18 Nils Brunes, 8895 Sundøy
76 å Arnt	4.0	1.5	—	—	—	T	61	Cresc	63	4 A.Kristiansen, 8895 Sundøy
78 å Nor	4.4	1.5	—	—	—	T	75	Honda	79	7 Otto Kibsgaard, 8894 Kvitng
81 å Sundøyværing	5.1	1.9	—	—	—	P	78	Suzuki	78	16 Kurth Justad, 8895 Sundøy
84 å Måken	4.3	1.5	—	—	—	T	75	Motor	77	5 Øystein Nilsen, 8895 Sundøy
90 s Jann Hugo	* 13.4	4.2	—	17	—	T	18	Volvo	72	210 H.Pedersen, 8895 Sundøy
91 kr Ester Lise	10.8	3.7	—	—	—	T	73	Perkin	73	98 Oskar Hansen, 8895 Sundøy
95 kr Bruse	6.5	2.5	—	—	—	T	86	Sabb	81	30 Andreas Henriksen, 8893 Meisfjord
96 å Kathrin	4.7	1.5	—	—	—	P	79	Yamaha	80	9 Torbjørn Lorentzen, 8890 Leirfjord
103 å Jøtul	4.8	1.6	—	—	—	T	74	Johns	75	6 Carl Klæboe, Boks 71, 8893 Meisfjord
112 å Trond Øystein	5.0	1.6	—	—	—	T	80	Evinr	80	15 Erling Dagsvik, 8895 Sundøy
125 å Lax	5.1	1.9	—	—	—	P	81	Yamaha	80	10 Johan Valberg, 8894 Kvitng
126 å Hast 2	5.0	1.5	—	—	—	T	69	Evinr	62	18 Trygve Lied, 8890 Leirfjord
134 å Edel	5.0	1.7	—	—	—	T	57	FM	58	4 Henning Bjørsvik, 8890 Leirfjord
137 kr Bris	* 8.1	2.7	—	—	—	P	82	Nogva	82	50 O.Olsen, Boks 123, 8893 Meisfjord
146 Hege	7.0	2.5	—	—	—	T	80	Sabb	80	30 Odd Leonhard Olsen, 8896 Låvong
147 å Palmen	5.3	1.5	—	—	—	T	60	FM	61	5 Harald Lie, 8895 Sundøy
151 å Spurven	5.3	1.8	—	—	—	T	62	Sleipn	52	3 Erling Walla, 8893 Meisfjord
152 kr Ringen	* 9.4	2.9	—	7	—	T	69	Perkin	69	62 Helge Olaisen mfl, 8890 Leirfjord
153 å Paan	4.7	1.5	—	—	—	P	80	Evinr	79	10 Torleif Hjelle, 8890 Leirfjord
157 å Sporten	5.1	1.8	—	—	—	T	65	Cresc	65	18 O.Pettersen, 8895 Sundøy
160 å Marna	5.0	1.6	—	—	—	T	72	Marna	59	4 Terje Sverdrupsen, 8893 Meisfjord
165 å Gunnar	4.7	1.4	—	—	—	T	35	Johns	70	6 Jørgen Jørgensen, Fagervik, 8893 Meisfjord
167 å Størfjisk	5.3	1.8	—	—	—	T	56	Marna	55	24 O.Hansen mfl, 8895 Sundøy
170 kr Odd-Arne	7.5	2.8	—	—	—	T	63	Perkin	72	35 Åge Hartvik Hansen, 8895 Sundøy
181 å Tone	6.9	2.3	—	—	—	T	70	Sabb	74	10 Normann Jensen, 8893 Meisfjord
182 å Ny-Sabben	6.7	2.2	—	—	—	P	78	Sabb	72	10 Erling Johansen, 8897 Bardal
186 å Blåveis	5.8	2.2	—	—	—	T	58	Marna	58	6 Jakob Fagervik, 8893 Meisfjord
189 å Pioneer	5.0	1.8	—	—	—	T	77	Suzuki	77	12 Reidar Eriksen, 8894 Kvitng
192 å Anna	4.7	1.6	—	—	—	T	78	Yamaha	76	5 Jørgen Jørgensen, 8893 Meisfjord
199 å Trim	7.2	2.4	—	—	—	T	71	Sabb	71	10 Terje Sverdrupsen, Boks 215, 8893 Meisfjord

N-LF Leirfjord — N-LN Lødingen

Farkostens nummer, type og navn	Meter			Tonn		Matr. Bygge- år	Bygge- Merke	Motor		Eierens (den korresponderende reder) navn og postadresse
	Lengde	Bredde	Dybde	I	II			Byggeår	H.K.	
200 å	Åsgutt	* 8.1	2.5	.6	—	—	T 79	Leyl	82	74 Helge Pedersen, 8895 Sundøy
203 å	Trond	5.0	1.8	—	—	—	P 80	Evinr	80	15 Nils Brunen, 8894 Kviting
209 å	Toven	7.6	2.5	—	—	—	T 78	Merc	78	36 Emil Remnes, Remnes, 8890 Leirfjord
216 å	Jancka	5.0	1.8	—	—	—	P 71	Evinr	78	25 Nils Nordøy mfl, 8895 Sundøy
221 å	Judith	4.5	1.1	—	—	—	T 64	Evinr	64	18 Emil Remnes, 8894 Kviting
224 å	Start	4.7	1.4	—	—	—	T 77	Penta	—	3 Hjalmar Hansen, 8897 Bardal
225 å	Jarstein	4.7	1.5	—	—	—	T 76	Cresc	72	8 Johan Dagsvik, 8895 Sundøy
228 å	Kjell	5.3	1.5	—	—	—	T 65	Evinr	66	6 Johan Grønvik, 8890 Leirfjord

N-LN Lødingen — tilsynsmann: Johannessen,Hj., 8583 Rinøyvåg

1 å	Tur	5.5	1.8	—	—	—	A 86	Evinr	86	20 Tore Henriksen, 8583 Rinøyvåg
2 kr	Flid 1	* 23.3	6.0	—	80	—	T 40	GM	65	365 E.Kjellbergvik mfl, Ørnvn.7, 8550 Lødingen
3	May-Anita	8.3	3.2	—	—	—	T 72	Sabb	73	22 Ansgar Jeremiassen, 8584 Kvannkjosen
4 kr	Ronny Robert	* 9.4	3.0	—	—	—	P 83	Isuzu	84	70 Rune Gjerde, 8586 Svartskard
5 å	Sjøgutten	5.4	2.4	—	—	—	P 81	Johns	81	35 Kåre Waage, Losveien 20, 8550 Lødingen
6 kr	Elin	* 8.4	3.0	1.0	—	—	P 86	Volvo	86	56 Walter Henriksen, 8580 Øksneshamn
7 å	Bror	4.5	1.6	—	—	—	P 73	Yamaha	73	8 B.Torkilsen, Annfinnslett, 8583 Rinøyvåg
8 å	Ann	4.8	1.6	—	—	—	T 66	Evinr	66	15 Normann Kjellbergvik, 8586 Svartskard
10	Tor-Kåre	* 8.6	2.7	—	7	—	P 75	MWV	75	68 Gunnar Hansen, Fjellvn.11, 8550 Lødingen
11 å	Krabben	5.9	2.0	—	—	—	T 39	Sabb	63	5 Sverre Kvalø, Skarv.16, 8550 Lødingen
12	Lykken	8.2	2.6	—	—	—	P 81	Perkin	—	81 Erling Kristiansen, Skarveien 12, 8550 Lødingen
14 kr	Vestnes	9.6	3.1	—	—	—	T 74	Marna	66	48 Rolf M.Olsen mfl, Steinvn 2, 8550 Lødingen
15	Storken	* 7.3	2.3	—	—	—	P 83	Yanmar	83	50 Jakob Johansen, 8580 Øksneshamn
16 kr	Delfin	7.5	2.5	—	—	—	T 57	Sabb	59	20 H.Kjellbergvik, Idrettsvn.15, 8550 Lødingen
17 kr	Benoni	* 8.2	2.6	—	—	—	P 79	Sabb	79	30 Roald Amundsen, 8583 Rinøyvåg
20 å	Aurora	5.4	2.1	—	—	—	P 82	Johns	82	25 Magne Larsen, 8586 Svartskard
21 å	Urni	5.8	1.8	—	—	—	T 72	Mercur	72	10 Thorleif Eilertsen, 8583 Rinøyvåg
24 s	Vesla	9.6	3.2	—	7	—	T 34	Rapp	—	22 Torbjørn Rinø mfl, Offersøy, 8583 Rinøyvåg
26 å	Klar	5.6	2.2	—	—	—	P 80	Marin	78	25 Kåre Olsen, Bukta, 8550 Lødingen
27 å	Gry	6.1	1.8	—	—	—	T 35	FM	26	3 Jens A.Jensen, Erikstad, 8550 Lødingen
28 kr	Mari	8.8	3.2	—	—	—	P —	Isuzu	87	50 Asbjørn Kristiansen, 8586 Svartskard
30 å	Lunn	6.9	1.8	—	—	—	T 34	Rapp	39	4 Freddy Kvalø, Erikstad, 8550 Lødingen
31 å	Klar	* 7.4	2.5	—	—	—	T 72	Sabb	72	22 Kåre Olsen, Bukten, 8550 Lødingen
32 å	Christin	8.2	2.7	—	—	—	T 73	Sabb	73	30 Lars Larsen, 8580 Øksneshamn
33 kr	Trio	* 9.4	3.0	—	7	—	P 78	Perkin	84	67 Halvor Henriksen, Løktevn. 2, 8550 Lødingen
34	Stødig	* 10.5	3.5	—	16	—	A 75	Merced	75	125 Alf Hansen, Aspveien 3, 8550 Lødingen
35 å	Småen	4.9	1.9	—	—	—	P 81	Johns	81	20 A.Hanssen, Bufjellvn.C, 8550 Lødingen
36 kr	Toro	8.0	2.0	—	5	—	P 75	Sabb	75	22 Rolf Nymoen, Ternevn 24, 8550 Lødingen
37 kr	Grete	* 7.5	2.1	—	2	—	T 53	Marna	68	18 Harald Sommerseth, 8580 Øksneshamn
39 å	Snøgen	5.0	1.7	—	—	—	P 70	Johns	70	6 Terje Sjøvold, Offersøy, 8583 Rinøyvåg
42 kr	Sjomværing	* 8.1	3.8	—	—	—	T 61	Ford	80	68 Hallvard Hestén, Hestén, 8583 Rinøyvåg
43 å	Bris	4.8	1.5	—	—	—	P 78	Yamaha	85	8 Arne Rinø, 8583 Rinøyvåg
44 å	Skipper	4.5	1.6	—	—	—	P 72	Johns	78	9 Odin Hansen, Kløvernvn.7, 8550 Lødingen
45 å	Fram	7.6	2.5	—	—	—	T 53	Sabb	67	16 Ståle Rinø, 8583 Rinøyvåg
49 å	Snorre	5.0	1.4	—	—	—	T 39	Sleipn	56	3 Guttorm Næss, Måkeveien 10, 8550 Lødingen
53	Sjøblomsten	* 7.8	2.6	.7	—	—	P 84	BMW	85	45 Hans Arne Sjøvoll, Offersøy, 8583 Rinøyvåg
54 kr	Dag-Åge	* 9.9	3.0	1.0	—	—	P 85	Isuzu	85	80 Åge Tjeldnes, Ringvn 34, 8550 Lødingen
60	Junior	* 7.7	2.6	1.1	—	—	P 83	Merc	83	36 Fred Schistad, Offersøy, 8583 Rinøyvåg
63 kr	Steinar	6.5	2.2	—	—	—	T 63	Sabb	64	10 Johan Jacobsen, Offersøy, 8583 Rinøyvåg
64 å	Tinka	4.8	1.8	—	—	—	T 82	Evinr	82	6 Svein Henriksen, Andevåg, 8580 Øksneshamn
65 kr	Havskjær	* 7.8	2.5	.7	—	—	P 81	Sabb	76	22 Bjørn Larsen, 8583 Rinøyvåg
71 kr	Trygg	* 7.0	2.5	—	—	—	P 80	Motor	81	28 Trygve Amundsen, 8583 Rinøyvåg
75 k	Forsøk	10.4	3.4	—	—	—	T 43	Wichm	39	20 Arild Kristiansen, 8586 Svartskard
77 å	Albatross	6.2	2.2	—	—	—	T 55	Sabb	71	8 Henry Svensson, Boks 165, 8551 Lødingen
86 å	Harald	4.7	2.2	—	—	—	P 69	Johns	69	6 H.Sommerseth, Husjord, 8580 Øksneshamn
90	Ruth Kristin	* 10.6	4.0	1.2	—	—	A 87	Scania	87	131 Jann Larsen, 8586 Svartskard
93 kr	Teisten	* 6.7	2.3	.8	—	—	P 73	Volvo	73	84 Bjørn Larssen, Offersøy, 8583 Rinøyvåg
94 kr	Asbjørn Selsbane	* 40.2	7.5	4.8	—	389	S 57	Normo	78	1125 Alf Hansen, Aspveien 3, 8550 Lødingen
96 kr	Bølgen	6.6	2.3	—	—	—	T 52	Sabb	52	4 Olav Jakobsen, Offersøy, 8583 Rinøyvåg
102 å	Terna	4.7	1.6	—	—	—	T 66	Evinr	80	6 Hjalmar Johannessen, Offersøy, 8583 Rinøyvåg

Nordland

N-LN Lødingen — N-ME Meløy

Farkostens nummer, type og navn	Meter			Tonn		Matr.	Bygge- år	Motor		Eierens (den korresponderende reder) navn og postadresse		
	Lengde	Bredde	Dybde	I	II			Merke	Byggeår		H.K.	
113 å	Prøisen	5.9	1.5	—	—	—	T	48	Sleipn	48	3	Jens Naustvik, 8580 Øksneshamn
122	Vito	8.1	2.6	—	—	—	P	81	Ford	78	68	Håkon Bendiksen, Vågehamn, 8583 Rinøyvåg
123 å	Tern	5.3	1.8	—	—	—	P	71	Tern	71	17	Kåre Hansen, Hustadstrand, 8583 Rinøyvåg
128 å	Tass 2	5.3	1.8	—	—	—	P	71	Johns	82	15	Knut Einan, 8583 Rinøyvåg
132	M.Ytterstad	* 56.2	10.3	—	741	—	S	77	Normo	77	2250	K/S A/S Magnus Ytterstad, Sjøv.14, 8550 Lødingen
144 å	Kjeiken	4.5	1.5	—	—	—	T	66	Cresc	66	4	Herleif Berg, 8583 Rinøyvåg
150 kr	Prima	* 9.9	3.0	9	—	—	P	85	Perkin	85	72	Warholm Lorentz, Feneseveien 11, 8550 Lødingen
154 kr	Ella	* 9.6	2.9	—	7	—	T	51	Rapp	61	22	Henry Helmersen, Heggenv.13, 8550 Lødingen
175 k	Otterholm	* 19.8	5.3	—	44	—	T	47	Merc	72	240	Hans Jensen, 8580 Øksneshamn
189	Albatrossen	* 8.6	2.7	—	7	—	P	74	Perkin	73	62	Sverre Hågensen, 8584 Kvannkjosen
193 kr	Skretind	* 9.2	3.1	—	7	—	T	74	Marna	74	42	Åge Jørgensen, 8583 Rinøyvåg
198 å	Radar	7.5	2.6	—	—	—	T	75	Sabb	75	22	Reidar Kjelbergvik, 8586 Svartskard
203 å	Glenn	4.5	1.5	—	—	—	P	73	Archim	65	4	Haldor Rinø jr., 8583 Rinøyvåg
204 å	Eli	5.0	1.5	—	—	—	T	65	Johns	77	6	H.Kjelbergvik, Boks 65, 8551 Lødingen
205 å	Lilla	5.1	1.6	—	—	—	T	68	Mercur	68	6	Erik Eriksen, Offersøy, 8583 Rinøyvåg
209 kr	Nils	6.5	2.5	—	—	—	T	70	Sabb	68	8	Nils Nilsen, 8584 Kvannkjosen
223 å	Ann	5.1	1.9	—	—	—	P	78	Johns	78	35	Hans Arne Sjøvold, Offersøy, 8583 Rinøyvåg
230 å	Gerd Marit	* 8.7	2.8	—	—	—	T	80	Sabb	80	22	Henry Schistad, Offersøy, 8583 Rinøyvåg
231 å	Butterfly	4.0	1.4	—	—	—	T	67	Johns	70	6	Olvar Berg, 8583 Rinøyvåg
233 å	Anita	5.9	2.2	—	—	—	T	60	Marna	57	5	Emil Jeremiassen, 8584 Kvannkjosen
241 kr	Asbjørn	* 8.4	2.9	.7	—	—	T	70	Ford	78	73	Svein-Olav Prytz, Offersøy, 8583 Rinøyvåg
242 å	Osan	5.0	1.8	—	—	—	P	67	Mercur	67	10	Åge Jørgensen, Hesten, 8583 Rinøyvåg
246 kr	Måsen	7.6	2.3	—	—	—	T	53	Sabb	53	5	Karl Sommerseth, Husjord, 8580 Øksneshamn
248	Måsen	7.6	2.3	—	—	—	P	53	Yanmar	78	22	Karl Sommerseth, 8580 Øksneshamn
253 kr	Havbøen	* 9.1	3.2	—	8	—	T	56	Merc	70	90	Bj.Svendsen, Offersøy, 8583 Rinøyvåg
258 kr	Lykken	* 9.5	3.3	—	7	—	P	73	Ford	72	68	Roald Haugland, Offersøy, 8583 Rinøyvåg
262 å	Flamingo	4.3	1.5	—	—	—	P	73	Johns	—	6	Johnny Larsen, 8586 Svartskard
266 å	Trim	4.3	1.5	—	—	—	P	73	Suzuki	73	4	Lars Larsen, 8580 Øksneshamn
268 kr	Leikny	* 9.6	3.2	—	6	—	T	27	Ford	72	73	Asbjørn Eidissen, Offersøy, 8583 Rinøyvåg
271 å	Svanen	6.9	2.8	—	—	—	T	62	Lister	64	10	Edmund Skovro, Erikstad, 8550 Lødingen
275 å	Per	5.0	1.5	—	—	—	P	78	Mercur	78	20	Håkon Bendiksen, Offersøy, 8583 Rinøyvåg
276 kr	Korall	8.3	2.5	—	—	—	T	66	Sabb	63	10	Herold Larsen, 8586 Svartskard
277 kr	Tea	* 9.8	3.4	—	9	—	T	68	Perkin	68	62	Per Vollheim, 8583 Rinøyvåg
280 s	Sjøfuglen	* 10.0	3.3	—	10	—	T	37	Leyl	81	120	Frank Ingebrigtsen mfl, 8584 Kvannkjosen
282 kr	Rekyl	* 15.6	5.0	—	24	—	T	57	Kromh	67	150	Ottar Larsen mfl, 8586 Svartskard
289 k	Gunnlaug	7.5	2.3	—	—	—	T	39	Lister	70	19	Hjalmar Hammes, 8580 Øksneshamn
294 å	Helløy	7.5	2.5	—	—	—	T	—	Sabb	71	8	Toralf Prytz, Offersøy, 8583 Rinøyvåg
298 kr	Fjordfisk	7.8	2.6	—	—	—	P	83	Isuzu	82	30	Asmund Kjelbergvik, 8586 Svartskard
299 å	Teisten	6.3	2.2	—	—	—	T	55	Sabb	78	18	Kåre Hanssen, 8580 Øksneshamn
306 kr	Måken	7.2	2.5	—	—	—	T	57	Sabb	57	6	Rolf Nymoan, Dalen, 8550 Lødingen
318 kr	Lykkens Prøve	* 10.3	3.4	—	8	—	T	38	Perkin	70	95	Halgeir Berg mfl, 8583 Rinøyvåg
320 g	Kamerat	7.4	2.4	—	—	—	T	65	Sabb	65	12	Arild Danielsen, 8586 Svartskard
327 å	Svenka	5.0	1.5	—	—	—	T	66	Evinr	66	6	Walter Henriksen, 8580 Øksneshamn
331 å	Marna	5.0	1.4	—	—	—	T	55	Marna	56	6	Halgeir Berg mfl, 8583 Rinøyvåg
342 å	Neptun	5.0	1.8	—	—	—	P	72	Johns	68	5	Edmund Skovro, Erikstad, 8550 Lødingen
347 å	Svalen	8.1	2.8	—	—	—	T	34	Sabb	61	6	Kjell Nielsen, Offersøy, 8583 Rinøyvåg
350 å	Snøgg	5.0	1.8	—	—	—	T	78	Chrysl	80	12	Kåre Hanssen, 8580 Øksneshamn
352 å	Rude	4.3	1.4	—	—	—	T	—	Evinr	—	3	E.Ingebrigtsen, 8580 Øksneshamn
378 å	Ena	4.7	1.7	—	—	—	T	72	Johns	81	10	Harold Norø, Offersøy, 8583 Rinøyvåg
379 kr	Rita	* 8.4	2.2	—	—	—	P	80	Volvo	80	60	Roald Larsen, 8586 Svartskard
384 kr	Sjøbrus	8.5	3.0	—	—	—	T	60	Heimd	—	11	Magne K.Ingebrigtsen, 8580 Øksneshamn
396 å	Tennholm	7.2	2.6	—	—	—	T	61	Sabb	60	8	Lars Larsen, 8580 Øksneshamn
398 å	Stian	5.3	2.2	—	—	—	T	61	Arve	57	6	Vidar Kristiansen, Offersøy, 8583 Rinøyvåg
402 kr	Bjørn	* 7.9	3.2	.8	—	—	T	62	Marna	64	18	Jan Roger Kristoffersen, Fiskøy, 8550 Lødingen
405 å	Havella	* 8.0	2.5	.7	—	—	T	62	Sabb	62	8	Ernst Nilsen, 8580 Øksneshamn

N-ME Meløy — tilsynsmann: Fisk.Rettlederen i Meløy, 8150 Ørnes

1 å	Lons Daniel	4.2	1.7	—	—	—	P	84	Johns	84	9	Johan Eilertsen, 8182 Åmnes
2 kr	Bjærfangfjord	* 17.9	4.7	—	36	—	T	15	Merc	77	320	Magnus Angell mfl, 8170 Engavågen
3	Fangst	* 8.3	3.1	—	—	—	T	80	Sabb	75	22	Edvard Elvegård, 8150 Ørnes

N-ME Meløy

Farkostens nummer, type og navn	Meter			Tonn		Matr.	Bygge- år	Motor			Eierens (den korresponderende rader) navn og postadresse	
	Lengde	Bredde	Dybde	I	II			Merke	Byggeår	H.K.		
5 å	Tjell	6.2	2.3	—	—	—	T	66	Sabb	58	8	Tor Hansen, 8174 Meløy
6 å	Fisken	6.2	2.2	—	—	—	T	69	Sabb	67	8	Håkon Larsen, Åmøyhamn, 8182 Åmnes
8 å	Terje Viken	9.4	3.2	—	—	—	T	69	Perkin	68	95	Walter Tharaldsen, 8178 Halså
9 å	Terna	5.0	1.2	—	—	—	P	73	Johns	73	9	Kjell Helle, 8178 Halså
10	Havmann	* 10.6	4.0	1.3	—	—	A	87	Isuzu	87	165	T.Skotheimsvik mfl, 8163 Neverdal
12 kr	Gry	7.2	2.5	—	—	—	P	81	Sole	81	28	Jan Hustad, 8170 Engavågen
13 å	Finnvik	5.0	1.8	—	—	—	P	73	Yamaha	74	8	Karolius Kristiansen, Teksmona, 8150 Ørnes
14 å	Langbein	4.5	1.8	—	—	—	P	78	Yamaha	79	15	Gunn Mikkelborg, 8147 Støtt
15 å	Lillebror	4.3	1.4	—	—	—	T	63	Evinr	64	5	Ingolf Johansen, 8177 Bolga
16 kr	Murholm	* 25.2	6.0	—	78	—	T	49	Kelvin	75	400	K/S A/S Murholm, (T.Torrisen), 8178 Halså
17 å	Tommeliten	5.1	1.5	—	—	—	T	63	Cresc	62	4	Harder Karlsen, 8184 Ågskardet
18	Øyvind Andre	10.6	3.8	—	14	—	P	76	Ford	85	155	Hilmar Wenberg, Fjellvn 23, 8150 Ørnes
19 å	Mette	4.7	1.7	—	—	—	P	79	Marin	79	9	Ove Høgsand, 8150 Ørnes
21 å	Linda	5.5	2.0	—	—	—	P	83	Marin	83	25	Bjarne M.Kristensen, 8173 Vassdalsvik
23 å	Duen	5.6	2.2	—	—	—	P	79	Johns	79	35	Ragnar Hanssen, 8163 Neverdal
24 å	Spurven	5.6	1.8	—	—	—	T	—	Marna	63	4	Petter Pedersen, 8170 Engavågen
25 kr	Nordblink	* 7.6	2.7	—	7	—	P	72	Zetor	84	65	Ragnar Hansen, 8163 Neverdal
26 kr	Aamnes	* 28.2	6.8	—	142	—	T	882	Kelvin	78	530	Harald J.S.Olsen mfl, 8182 Åmnes
27 å	Småen	4.3	1.5	—	—	—	P	74	Johns	74	6	Ragnar Lillelund, 8170 Engavågen
28 å	Sport	4.8	1.8	—	—	—	P	78	Evinr	78	20	Jan-Arne Raanes, 8170 Engavågen
29 kr	Sjøglimt	8.6	2.2	—	—	—	T	60	Sabb	77	30	Henry Halvorsen, 8146 Reipå
30 å	Trygg	6.9	2.2	—	—	—	P	82	Sabb	73	18	Alf Elvegård, 8150 Ørnes
31 å	Kvitnes	5.5	2.1	—	—	—	P	84	Johns	84	35	Aksel Hansen, 8163 Neverdal
32 k	Bølgen	* 12.9	4.0	—	13	—	T	16	Volvo	65	90	Andor Rosting, Box 141, 8150 Ørnes
33 kr	Lena	7.5	2.5	—	—	—	T	60	Sabb	60	16	Ole-Petter Meløysund, Våtvik, 8150 Ørnes
34 å	Reipåværing	4.7	1.8	—	—	—	T	74	Evinr	74	4	Inge Norum, 8146 Reipå
36 å	Jodi	4.5	1.5	—	—	—	T	67	Johns	66	6	Odd Didriksen, 8173 Vassdalsvik
37 å	Heidi	7.5	1.8	—	—	—	T	69	Sabb	69	16	Harald Torrisen, 8176 Grønøy
38 å	Eva	4.7	1.6	—	—	—	P	77	Evinr	77	9	Martin Lorentzen, 8124 Ågskardet
39 kr	Rita	6.2	2.5	—	—	—	T	55	Sabb	81	10	Johnny Ragnvaldsen, 8177 Bolga
40	Smaragd	* 8.7	2.9	1.0	—	—	T	79	Ford	68	68	Gudolf Benjamiensen, Mosvoll, 8150 Ørnes
41	Delfin	8.6	2.7	—	—	—	P	74	Perkin	74	62	Magne Jeremiassen, 8177 Bolga
42 kr	Morten	7.9	2.6	—	—	—	P	85	Mitsub	85	30	Hilmar Hansen, 8177 Bolga
43 å	Nordbøen	8.1	2.9	—	—	—	T	63	Sabb	77	30	Trygve Lorentsen, 8150 Ørnes
44 å	Stavnnes	5.0	1.8	—	—	—	P	76	Evinr	79	20	Idar-Magne Stavnnes, 8170 Engavågen
45 kr	Kate Helen	* 15.1	4.7	—	24	—	T	65	Normo	65	120	Kent Nilsen, 8176 Grønøy
47 å	Festus	4.5	1.4	—	—	—	T	71	Suzuki	71	7	Fritz Pettersen, 8174 Meløy
48 å	Geir Edd	7.7	2.5	—	—	—	P	69	Sabb	74	22	Gudolf Karlsen, 8177 Bolga
49 s	Teisten	8.1	2.9	—	—	—	T	38	Sabb	69	16	Arthur Lorentsen, 8177 Bolga
50 å	Måsungen	5.9	1.8	—	—	—	T	53	FM	53	4	Øystein Sørensen, 8184 Ågskardet
51 kr	Andre	* 7.9	2.7	1.1	—	—	P	85	Sabb	85	65	Bernhart Vatne, 8150 Ørnes
52 å	Hilde	4.7	1.5	—	—	—	P	70	Mercur	70	7	Aksel Torrisen, 8178 Halså
53 å	Pil	6.4	1.8	—	—	—	T	41	Sleipn	30	10	Olav Johansen, 8150 Ørnes
54 kr	Berit	7.0	2.8	—	—	—	T	81	Perkin	73	35	Valter Jakobsen, 8173 Vassdalsvik
55 kr	Virgo	* 9.5	3.2	—	9	—	T	75	Volvo	75	75	Frank Olsen, 8146, 8146 Reipå
56 k	Havnæringen	* 12.2	3.9	—	10	—	T	9	GM	74	114	Karl Arve Fagervik, 8146 Reipå
57 å	Per	6.4	2.5	—	—	—	T	76	Sabb	76	18	Paul Kristiansen, 8177 Bolga
58 å	Pil	5.3	2.0	—	—	—	P	85	Yamaha	73	10	Andor Rosting, Spildra, 8150 Ørnes
59 å	Merkur	5.3	1.5	—	—	—	T	—	Mercur	83	4	Billy Solhaug, 8178 Halså
60 å	Fifi	5.3	1.5	—	—	—	P	81	Johns	82	9	Inge Norum, 8146 Reipå
61 å	Petina	8.1	2.8	—	—	—	P	78	Ford	78	100	Isak Lyngøy, 8178 Halså
62 å	Luna	4.3	1.8	—	—	—	P	72	Johns	73	9	Reidar Kildal, Risøy, 8150 Ørnes
63 å	Snøgg	5.0	1.8	—	—	—	P	85	Johns	—	25	Ole Larsen, 8182 Åmnes
64 å	Skjella	4.3	1.5	—	—	—	T	77	Mercur	77	6	Anton Karlsen, 8177 Bolga
65 kr	Øygutt	* 7.5	2.5	.7	—	—	P	87	Sabb	87	70	Arne Balseth, Mesøy, 8150 Ørnes
66 å	Fisk	4.7	1.5	—	—	—	P	74	Chrysl	74	15	Ditlev Stovrik, 8178 Halså
67 å	Lykkeliten	5.1	1.6	—	—	—	T	70	Mercur	70	4	Arthur Kristiansen, 8147 Støtt
68 kr	Start	7.2	2.6	—	—	—	T	58	Sabb	58	6	Alfred Johansen, 8150 Ørnes
69 å	Lykken	4.7	1.4	—	—	—	T	68	Johns	67	3	Rolf Arhaug, 8184 Ågskardet
70 kr	Svanen	7.5	2.8	—	—	—	T	77	Sabb	77	22	Arvid Hansen, 8177 Bolga
73 å	Sputnik	7.5	2.5	—	—	—	T	58	Sabb	65	16	Ingolf Johansen, 8177 Bolga
74 å	Lena	5.0	1.5	—	—	—	T	64	Cresc	62	4	Kåre Ovosen, 8184 Ågskardet

Nordland

N-ME Meløy

Farkostens nummer, type og navn	Meter			Tonn		Matr.	Bygge-		Motor		Eierens (den korresponderende reder) navn og postadresse	
	Lengde	Bredde	Dybde	I	II		år	Merke	Byggeår	H.K.		
75	Bestefar	* 10.6	4.0	1.6	—	—	T	84	Scania	85	178	Ole Svendsgård mfl, 8150 Ørnes
79	å Lur	4.5	1.4	—	—	—	T	64	Cresc	64	4	Karl Meløysund, 8150 Ørnes
80	kr Flukt	6.9	2.3	—	—	—	P	79	Sabb	79	18	Ivar Magne Vatne, 8150 Ørnes
81	å Kvitungen	5.3	1.8	—	—	—	T	61	Sleipn	52	4	Terje Tindvik, 8170 Engavågen
83	kr Meløygutt	7.8	2.5	—	—	—	T	68	Sabb	64	16	Georg Storøy, 8178 Halså
84	å Bella	4.9	1.5	—	—	—	T	64	Evinr	64	5	Leif Arstad, Åmøyhamn, 8182 Åmnes
85	kr Janne	7.0	2.1	—	—	—	T	73	Sabb	73	10	Roy Djupdal, Åmøyhamn, 8182 Åmnes
86	å Fred-Åre	6.9	2.5	—	—	—	T	79	BMC	79	40	Arne Balseth, Båset, 8150 Ørnes
87	kr Havbøen	* 7.8	2.7	—	—	—	T	51	Sabb	77	30	Geir Skjelstad, 8146 Reipå
88	å Fiskerman	5.0	1.6	—	—	—	T	61	Evinr	61	5	J.Skogli, 8178 Halså
89	å Ternen	4.3	1.5	—	—	—	P	73	Suzuki	74	7	Kjell Johansen, 8177 Bolga
91	kr Viggo	* 8.6	2.7	—	7	—	P	73	Perkin	73	62	Kåre Lorentsen, 8177 Bolga
92	å Lasse	4.2	1.5	—	—	—	P	72	Johns	73	99	Bernhart Vatne, 8150 Ørnes
93	kr Kjønskjør	* 9.2	3.2	1.7	8	—	P	86	Perkin	86	72	Arid Hansen, 8176 Grønøy
94	kr Barny	7.8	2.5	—	—	—	T	74	Volvo	77	35	Johan Arntsen, 8150 Ørnes
95	k Storm	* 15.7	4.5	—	24	—	T	58	Volvo	69	210	Asbjørn Andersen, 8150 Ørnes
96	kr Georg 3	* 6.6	2.4	—	—	—	P	82	Yanmar	82	22	Harald Torvaldsen, Holandsfjord, 8178 Halså
97	Havleik	* 9.0	2.9	.9	—	—	T	78	Sabb	72	22	Ludvig Slettan, 8178 Halså
98	kr Siri Mona	* 8.5	3.1	—	—	—	T	82	MWM	82	68	Johan Eilertsen, Åmøyhamn, 8182 Åmnes
99	å Kristian	4.9	1.5	—	—	—	T	75	Tomos	75	4	Jan Kristian Jonassen, 8170 Engavågen
102	å Mariann	5.3	1.8	—	—	—	P	77	Mercur	82	25	Kjell B.Bakken, 8147 Støtt
103	å Anita	4.7	2.2	—	—	—	P	74	Mercur	80	7	Otto Johnsen, 8182 Åmnes
104	å Lillegutt	5.9	2.2	—	—	—	T	61	Marna	39	5	Parelius Mathisen, Barvik, 8150 Ørnes
105	å Kampen	5.0	1.7	—	—	—	T	66	Mercur	65	10	Burton Texmo, Risøy, 8150 Ørnes
106	å Lillegutt	4.7	1.5	—	—	—	P	81	Johns	81	4	Ingebjørg Mikkjelborg, 8147 Støtt
107	å Siren	6.5	2.5	—	—	—	P	79	Sabb	73	10	Buster Texmo, Risøy, 8150 Ørnes
108	k Børingen	* 16.1	4.7	—	24	—	T	57	Volvo	71	210	Harald Olsen mfl, 8178 Halså
109	å Skårongen	6.5	2.5	—	—	—	T	60	Sabb	59	8	Otto Olsen, 8146 Reipå
110	å Klausemann	6.4	2.4	—	—	—	T	—	Sleipn	69	3	Kari Arne Fagervik, 8146 Reipå
111	Torild	6.7	2.4	—	—	—	T	66	Marna	66	12	Tor-Arne Ellingsen mfl, 8146 Reipå
112	kr Glomgutten	* 7.2	2.5	.6	—	—	P	85	Isuzu	85	30	Henry Sivertsen, 8170 Engavågen
113	å Smågutten	4.7	1.5	—	—	—	T	70	Johns	67	4	Arvid Helløy, 8150 Ørnes
114	å Idyl	5.0	1.8	—	—	—	P	70	Mercur	73	7	Kent Hansen, 8146 Reipå
115	å Kjetil	5.0	1.5	—	—	—	P	78	Johns	80	55	Sigurd Fagervik, 8174 Meløy
117	kr Fuglen	* 6.4	2.1	.5	—	—	P	86	Yanmar	86	34	Alf Gaustad, 8150 Ørnes
118	å Spurven	5.0	1.8	—	—	—	P	77	Mercur	77	20	Leander Ragnvaldsen, 8177 Bolga
119	å Liv	4.3	1.3	—	—	—	T	66	Johns	69	4	Odd Nilssen, 8182 Åmnes
120	kr Christine	* 7.8	2.7	—	—	—	T	68	Sabb	80	30	Sigurd Falk, 8147 Støtt
121	å Teisten	5.5	1.5	—	—	—	T	52	Marna	54	8	Arne Gåsvær, Erdbukt, 8150 Ørnes
122	kr Svanen	6.5	2.5	—	—	—	T	80	Sabb	80	22	Edmund Wilsen, Sandvik, 8150 Ørnes
123	kr Robin	* 8.6	2.7	1.0	—	—	P	86	Sabb	86	65	Olav Solhaug, 8178 Halså
124	å Sula	4.8	1.5	—	—	—	P	78	Mercur	78	10	Bjørn Øystein Nilsen, 8178 Halså
125	kr Neptun	* 10.9	3.6	—	10	—	T	45	Volvo	82	110	Alf Halvorsen, 8146 Reipå
126	å May	4.8	1.6	—	—	—	P	—	Marna	60	12	Asmund Solhaug, 8178 Halså
127	å Skarven	6.7	2.4	—	—	—	T	56	Sabb	53	6	Einar Johansen, Spildra, 8150 Ørnes
128	å Måken	4.9	1.8	—	—	—	P	72	Mercur	72	7	Jakob Valheim, 8170 Engavågen
129	å Knall	5.0	1.9	—	—	—	T	65	Marna	68	4	Einar Lundegård, 8170 Engavågen
130	å J.R.Jakobsen	5.1	1.9	—	—	—	P	83	Johns	83	25	Johnny Roger Jacobsen, 8178 Halså
132	å Valk	6.5	2.5	—	—	—	T	51	Sabb	50	5	Hans Nordeng, 8170 Engavågen
133	å Il	5.9	2.0	—	—	—	T	48	Sleipn	48	4	Harald Berg, 8174 Meløy
134	å Fisk	5.3	1.5	—	—	—	P	79	Johns	78	15	Steinar Bakken, 8147 Støtt
135	å Raskens	5.3	2.0	—	—	—	P	77	Mercur	77	20	Valter Tindvik, 8170 Engavågen
136	å Tresfjord	7.2	2.6	—	—	—	T	81	Sabb	82	30	Leander Voldvik, Åmøyhamn, 8182 Åmnes
137	k Bjørtind	* 13.3	3.7	—	16	—	T	29	Volvo	—	110	Elling Kristiansen, 8182 Åmnes
138	kr Nyfisk	* 8.9	3.0	—	7	—	T	78	Ford	78	100	Henry Halvorsen, 8146 Reipå
139	kr Gunn-Tove	* 7.8	2.8	—	—	—	P	80	Ford	80	54	Odd Kristiansen, 8174 Meløy
140	å Guri	4.4	1.5	—	—	—	P	75	Yamaha	—	9	Kjell Solhaug, 8178 Halså
141	å Lur	5.9	1.9	—	—	—	T	58	Merc	63	50	Torstein Pedersen, Boks 35, 8178 Halså
142	kr Reipåfisk	* 10.2	3.2	—	8	—	T	71	Ford	70	68	Inge Norum, 8146 Reipå
143	å Spurven	5.6	1.8	—	—	—	T	51	Sabb	52	4	Edvin Sakariassen, 8163 Neverdal
144	å Roy	4.3	1.5	—	—	—	P	71	Tomos	70	4	Olvar Djupdal, Åmøyhamn, 8182 Åmnes
145	kr Ara	7.2	2.6	—	—	—	P	85	BMW	85	45	Charles Karstensen, Spildra, 8150 Ørnes

Fårkostens	nummer, type og navn	Lengde	Bredde	Dybde	i	II	Matr.	Bygge-	år	Merk	Byggeår	H.K.	Eierens (den korresponderende reder)
		Meter	Meter		Tonn			Motor					
146	Putt	5,6	1,9	—	—	—	—	—	—	—	—	—	4 Peder Bang, 8184 Ågskardet
147	Anne Britt	7,4	2,7	—	—	—	—	—	—	—	—	—	50 Kjell Andreassen, 8150 Ørnes
148	Karna	5,3	1,5	—	—	—	—	—	—	—	—	—	20 Tor E. Bakken, 8147 Støtt
149	Hollandsfjord	10,2	3,4	—	—	9	—	—	—	—	—	—	133 Asmund Søhang, 8178 Halså
151	Tove	5,9	2,3	—	—	—	—	—	—	—	—	—	100 Hjalmar P. Pedersen, 8178 Halså
152	Iglo	9,4	3,0	—	—	7	—	—	—	—	—	—	68 Stein Børre Karlsen, 8170 Engavågen
153	Brødrene	8,1	3,2	—	—	—	—	—	—	—	—	—	68 M. Kristiansen, 8177 Bolga
154	Maakestien	9,4	3,0	—	—	—	—	—	—	—	—	—	68 Johnny Hålvorsen mfl., 8146 Reipå
156	Fiskingen	4,5	1,5	—	—	—	—	—	—	—	—	—	8 Gunnar Hanssen, 8182 Amnes
157	Arnt	5,6	1,4	—	—	—	—	—	—	—	—	—	2 Hilar Jørgensen, 8163 Neverdal
158	Torjante	5,3	2,0	—	—	—	—	—	—	—	—	—	15 Vidar Stierthvidt, 8147 Støtt
159	Går	6,7	2,6	—	—	—	—	—	—	—	—	—	30 Ivar Helgesen, 8174 Møløy
160	Ellin	4,3	1,5	—	—	—	—	—	—	—	—	—	8 Odd Andersen, 8147 Støtt
161	Skarven	5,1	1,9	—	—	—	—	—	—	—	—	—	20 Alf Drikhsen, 8173 Vassdalsvik
162	Knut	4,3	1,6	—	—	—	—	—	—	—	—	—	4 Elling Kristiansen, Amøyhamn, 8182 Amnes
163	Olga	5,6	1,5	—	—	—	—	—	—	—	—	—	3 Johs. Handeland, 8182 Amnes
165	Kvitungen	4,3	1,5	—	—	—	—	—	—	—	—	—	7 Terje Tindvik, 8170 Engavågen
166	Bella	4,4	1,5	—	—	—	—	—	—	—	—	—	4 Audun Søthelm, 8178 Halså
167	Stor	7,2	2,5	—	—	—	—	—	—	—	—	—	8 Rolf Eiertsen, 8177 Bolga
168	Skaren	4,7	1,4	—	—	—	—	—	—	—	—	—	8 Knut Knudsen, 8150 Ørnes
169	Mustang	9,2	3,1	—	—	7	—	—	—	—	—	—	85 Tor Bakken, 8147 Støtt
170	Festus	5,3	2,0	—	—	—	—	—	—	—	—	—	20 Stein D. Olsen, 8146 Reipå
171	Kameraten	6,2	2,3	—	—	—	—	—	—	—	—	—	8 Alf Lorenzen, Spikera, 8150 Ørnes
172	Fiskeren	4,7	1,5	—	—	—	—	—	—	—	—	—	5 Emil Opsahl, Mosvolløien, 8150 Ørnes
173	Tammy	3,9	1,5	—	—	—	—	—	—	—	—	—	5 Kjell Andreassen, 8150 Ørnes
174	Lykkefellen	4,9	1,8	—	—	—	—	—	—	—	—	—	9 Inger Falk, 8147 Støtt
175	Vik	9,4	2,8	—	—	—	—	—	—	—	—	—	16 Charles Werningsen, 8437 Klo
176	Pan	7,2	2,5	—	—	—	—	—	—	—	—	—	135 Alf Gausstad, 8150 Ørnes
177	Tahiti	14,1	4,0	—	—	23	—	—	—	—	—	—	123 Leif Tednes, 8176 Grøny
178	Turbøen	5,9	2,5	—	—	—	—	—	—	—	—	—	6 Einar Nilsen, 8147 Støtt
179	Vesla	8,4	2,7	—	—	4	—	—	—	—	—	—	50 Bjarne Ragnvaldsen, 8177 Bolga
180	Måken	5,0	1,7	—	—	—	—	—	—	—	—	—	15 Tor Heløy, 8174 Møløy
182	Lillegutt	5,9	2,2	—	—	—	—	—	—	—	—	—	4 E. Nygård, 8163 Neverdal
183	Fos	20,0	5,7	—	—	48	—	—	—	—	—	—	365 Jari Dahl, 8146 Reipå
184	Sjømann	16,9	2,2	—	—	—	—	—	—	—	—	—	105 Leif Larsen, 8177 Bolga
185	John-Ivar	4,3	2,3	—	—	—	—	—	—	—	—	—	205 John Vælihamn mfl., 8146 Reipå
186	Møløytrind	5,4	1,8	—	—	—	—	—	—	—	—	—	8 Herlefri Kristiansen, 8177 Bolga
187	Trusst	5,6	1,5	—	—	—	—	—	—	—	—	—	16 Birger Ditlevsen, 8177 Bolga
188	Tøsten	4,7	1,4	—	—	—	—	—	—	—	—	—	10 Karl Jørgensen, 8176 Grøny
189	Inger Elise	8,1	3,1	—	—	—	—	—	—	—	—	—	130 Torris Torrisen, 8178 Halså
190	Kvit Ness	5,4	2,0	—	—	—	—	—	—	—	—	—	35 Ragner Hanssen, 8163 Neverdal
191	Berit	4,5	1,5	—	—	—	—	—	—	—	—	—	7 Torgeir Kristensen, 8170 Engavågen
192	Måken	5,3	1,5	—	—	—	—	—	—	—	—	—	20 Ole Sundsgård mfl., 8150 Ørnes
193	Alni	7,1	2,6	—	—	—	—	—	—	—	—	—	30 Aising Bang, 8184 Ågskardet
194	Sjøblomsten	7,9	2,8	—	—	—	—	—	—	—	—	—	35 Sigurd M. Johnsen, 8177 Bolga
195	Jan	5,0	2,2	—	—	—	—	—	—	—	—	—	90 Ole Svendsgård mfl., 8150 Ørnes
196	Fjordfisk	6,9	2,4	—	—	—	—	—	—	—	—	—	18 Gunnar Hanssen, Amøyhamn, 8182 Amnes
197	Orton	6,7	2,7	—	—	—	—	—	—	—	—	—	20 Harald Hammer, 8170 Engavågen
198	Lyr	4,5	1,5	—	—	—	—	—	—	—	—	—	4 Harald Antonsen, 8170 Engavågen
199	Lita	6,7	2,1	—	—	—	—	—	—	—	—	—	24 Aksel Døgvold Hansen, 8163 Neverdal
200	Støttværtingen	2,3	6,7	—	—	97	S	78 Caterp	—	—	—	—	520 Kurt N. Bakken mfl., 8147 Støtt
201	Leif	5,3	1,8	—	—	—	—	—	—	—	—	—	4 Thorolf Jonassen, 8176 Grøny
202	Sjøtrott	7,8	2,8	—	—	—	—	—	—	—	—	—	22 Kjell Andreassen, 8150 Ørnes
203	Grønøybuen	9,7	3,2	—	—	—	—	—	—	—	—	—	32 Einar H. Møløy Sund, 8176 Grøny
204	Masken	5,3	1,9	—	—	—	—	—	—	—	—	—	20 Keti Wallimann, 8146 Reipå
205	Svanen	4,7	1,5	—	—	—	—	—	—	—	—	—	9 G. Huvik, 8170 Engavågen
206	May Nina	7,7	3,1	—	—	—	—	—	—	—	—	—	68 Odd Arne Møløy Sund, 8174 Møløy
207	Sandværboen	7,7	3,1	—	—	—	—	—	—	—	—	—	80 Leiv Kristian Tunning, 8163 Neverdal
209	Tjell	6,2	2,3	—	—	—	—	—	—	—	—	—	8 Roald Edvardsen, 8150 Ørnes
210	Nyggga	9,6	2,9	—	—	—	—	—	—	—	—	—	68 Hjalmar Johnsen, 8177 Bolga
212	Knut-Arle	8,3	2,9	—	—	—	—	—	—	—	—	—	16 Anton Karlsen, 8177 Bolga
213	Pan	5,1	1,9	—	—	—	—	—	—	—	—	—	25 Kolbjørn Mikalsen, 8147 Støtt

Nordland

N-ME Meløy

Farkostens nummer, type og navn	Meter			Tonn		Matr.	Bygge-		Motor		Eierens (den korresponderende reder) navn og postadresse	
	Lengde	Bredde	Dybde	I	II		år	Merke	Byggeår	H.K.		
214	Megrunn	7.5	2.8	—	—	—	P	87	Volvo	87	94	Arvid S.Reindal, 8170 Engavågen
215	å Svanen	5.9	1.9	—	—	—	T	54	Marna	52	5	Helge Gundersen, 8170 Engavågen
216	kr Monika	* 8.4	3.1	—	—	—	T	81	MWM	81	51	Trygve Eilertsen, Ørnesv., 8150 Ørnes
217	kr Georg Senior	9.8	3.1	—	—	—	P	85	Perkin	85	72	Per Georg Jølsund, 8178 Halså
218	å Villy	7.0	2.6	—	—	—	T	59	Sabb	54	5	Henry Klausen mfl, 8177 Bolga
219	å Karen	4.3	1.4	—	—	—	T	58	Jap	61	3	L.Lorentsen, 8177 Bolga
220	kr Vardholm	* 12.8	4.0	—	15	—	T	48	Merc	78	160	John Wallmann mfl, 8146 Reipå
221	å Lisbeth	5.0	1.8	—	—	—	P	80	Marin	81	9	Geir Falk, 8147 Støtt
222	kr Havbrott	7.4	2.7	—	—	—	T	68	Sabb	—	16	Emil Pedersen, B.Wiigsv. 1, 8160 Glomfjord
223	kr Nordbøen	* 7.3	2.5	—	—	—	P	84	Yanmar	84	33	Arne Nilsen, 8150 Ørnes
224	å Truls	4.6	1.8	—	—	—	P	84	Marin	84	6	Petter Ringø, 8178 Halså
225	å Måken	4.7	1.6	—	—	—	P	82	Honda	81	10	Hans Halvorsen, 8146 Reipå
226	å Småen	5.1	1.6	—	—	—	T	66	Suzuki	71	7	Ragnar Hansen, 8176 Grønøy
227	å Fram	4.7	1.5	—	—	—	T	60	Yamaha	74	3	Ragnar Pettersen, 8177 Bolga
229	å Spurven	6.9	2.5	—	—	—	T	75	Volvo	75	22	Anders Erikstad, 8176 Grønøy
230	å Spurve	5.3	1.5	—	—	—	T	61	Sleipn	61	3	Håkon Hansen, 8147 Støtt
231	kr Lill Anita	* 8.1	2.9	—	—	—	T	72	Ford	78	68	Alf Meløysund mfl, 8174 Meløy
232	å Meløy Østers	5.3	2.2	—	—	—	P	83	Penta	75	36	Egil Sarheim, 8178 Halså
233	å Partner	4.3	1.5	—	—	—	T	68	Mercur	68	4	Oskar Vorpvik, 8177 Bolga
234	å Tomos	4.7	1.5	—	—	—	T	71	Tomos	71	4	Sigurd Westvold, 8177 Bolga
235	kr Vardar	* 21.2	5.6	—	55	—	T	61	Caterp	72	365	Alf Meløysund mfl, 8174 Meløy
237	Jann Roger	6.6	2.1	—	—	—	P	76	Sabb	80	18	Jann Eriksen, 8173 Vassdalsvik
238	kr Syren	* 10.5	3.4	2.0	11	—	P	87	Cumm	87	130	Bjørn Olsen, 8147 Støtt
239	kr Kometen	7.2	2.6	—	—	—	T	73	Sabb	73	22	Johan Kristiansen, 8176 Grønøy
240	kr Bamse	6.4	2.3	—	—	—	P	73	Yanmar	72	9	Leif Olsen, 8170 Engavågen
241	å Siw	5.1	1.9	—	—	—	P	79	Johns	78	10	Alf Klausen, 8170 Engavågen
242	kr Lasse	* 9.5	3.3	.9	—	—	P	85	Ford	85	155	Rangvold Ringø, 8178 Halså
243	kr Kristin-Elise	* 7.8	2.8	—	—	—	T	68	Leyl	76	50	Egil Andersen, 8170 Engavågen
244	å Cilie	5.2	2.4	—	—	—	P	84	Suzuki	82	20	Helmer Nilsen mfl, 8173 Vassdalsvik
245	å Ole-Daniel	4.5	1.8	—	—	—	P	80	Marin	80	8	Ole-Daniel Hogsand, 8146 Reipå
246	å Flink	4.7	.9	—	—	—	T	73	Chrysl	78	6	Johan Kristiansen, 8176 Grønøy
247	kr Rendal	* 9.7	3.1	—	7	—	T	64	Bedf	71	98	Helge Vatne, Våtvik, 8150 Ørnes
248	kr Glimt	10.8	3.4	—	8	—	T	37	Perkin	83	95	Sigvald Olsen, 8164 Reipå
249	å Frode	4.4	1.5	—	—	—	P	85	Marin	85	9	Frode Karlsen, 8147 Støtt
250	Einar Erlend	* 25.6	7.0	3.9	192	—	S	85	Caterp	84	540	Johan Meløysund, 8176 Grønøy
251	å Æsøy	5.3	1.9	—	—	—	P	80	Mercur	80	20	Trond Arne Torrisen, 8178 Halså
252	å Nordegga	* 5.0	1.2	—	—	—	P	74	Marna	70	24	Svein A.Sjåvik, 8147 Støtt
253	å Kent-Inge	5.9	2.6	—	—	—	T	71	Sabb	72	10	Henry Bernhoff, Torsvik, 8150 Ørnes
254	kr Fugløyvær	6.7	2.5	—	—	—	T	54	Sabb	77	10	Helge Vatne, Våtvik, 8150 Ørnes
255	å Janka	4.8	1.6	—	—	—	T	70	Mercur	70	4	Petter Solhaug, 8178 Halså
256	å Lykken	4.4	1.6	—	—	—	T	60	Marin	60	6	Rolf Vonheim, 8170 Engavågen
257	å Pluto	4.3	1.4	—	—	—	P	12	Suzuki	71	4	Georg Kristiansen, 8177 Bolga
258	Barna	6.2	2.2	—	—	—	T	70	Merc	77	42	Henry Halvorsen, 8146 Reipå
259	å Geir-Arve	5.0	1.2	—	—	—	P	73	Mercur	73	7	Arthur Lorentsen, 8177 Bolga
260	kr Ny-Star	8.1	2.7	—	—	—	P	82	Sabb	80	22	Henning Hansen, Nesøy, 8150 Ørnes
261	kr Siv	* 8.1	2.6	—	—	—	P	81	Ford	81	52	Sivert Andersen, 8170 Engavågen
262	å Laksen	5.4	2.0	—	—	—	P	—	Johns	85	30	Jens K.Falk, 8147 Støtt
263	kr Ringo	6.9	2.6	—	—	—	T	70	Sabb	70	10	Alf Larsen, Rauset, 8150 Ørnes
264	kr Marion	* 8.4	3.1	—	—	—	T	75	Ford	75	72	Edm.Andersen, 8170 Engavågen
265	å Småen	5.0	1.5	—	—	—	T	75	Johns	76	6	Arne Pedersen, Åmøyhamn, 8182 Åmnes
266	å Silver	4.2	1.4	—	—	—	P	79	Marin	80	8	Kåre Lorentzen, 8177 Bolga
267	kr Havsula	* 9.5	3.4	—	—	—	T	61	Ford	70	61	Kyrre Olsen mfl, 8146 Reipå
268	kr Brit-Edith	7.8	2.6	—	—	—	T	65	Perkin	72	35	Birger Ditlefsen, 8177 Bolga
269	å Alka	4.3	1.5	—	—	—	P	71	Yamaha	72	8	Alf Larsen, Rauset, 8150 Ørnes
271	å Ravn	4.4	1.7	—	—	—	P	79	Johns	79	6	Elling Fagervik, 8174 Meløy
272	å Rio	5.3	1.9	—	—	—	P	82	Johns	82	25	Knut Olsen, 8147 Støtt
275	Halså	* 7.8	2.4	—	—	—	P	82	Bedf	66	72	Torstein Pedersen, 8178 Halså
276	å Putt	4.7	1.5	—	—	—	P	78	Suzuki	78	5	Paul Bang, 8184 Ågskardet
277	å Roy	9.4	2.8	—	—	—	T	57	Marna	57	32	Odd Olsen, 8182 Åmnes
278	å Frida II	5.7	1.8	—	—	—	T	70	Marna	68	16	Rolf-Einar Kristiansen, 8176 Grønøy
279	å Nordbøen	6.7	2.3	—	—	—	P	75	Sabb	67	8	Bjørn Harry Inderøy, 8178 Halså
280	å Meløygrunn	4.2	1.5	—	—	—	P	84	Johns	76	10	Arne Pettersen, 8174 Meløy

N-ME Meløy

Farkostens nummer, type og navn	Meter			Tonn		Matr.	Bygge- år	Motor		Eierens (den korresponderende reder) navn og postadresse	
	Lengde	Bredde	Dybde	I	II			Merke	Byggeår		H.K.
281 å	Mimmi	3.7	1.5	—	—	—	P 80	Marin	78	5	Henning Ragnvaldsen, 8177 Bolga
282 å	Roy	5.3	1.7	—	—	—	T 66	Mercur	71	7	Egil Andersen, 8170 Engavågen
284 kr	Svebøen	7.3	2.7	—	—	—	T 65	Sabb	56	6	Harry Pettersen, 8147 Støtt
285 å	Spurven	4.3	1.7	—	—	—	P 82	Suzuki	82	8	Roger Larsen, 8182 Åmnes
286 å	Fram	5.0	1.6	—	—	—	P 70	Mercur	70	7	Sivert Andersen, 8170 Engavågen
287 kr	Olav Selvåg	* 7.5	2.8	—	—	—	T 72	Sabb	68	6	Olaf Sørensen, 8147 Støtt
289	Ny-Kvikkk	* 9.9	2.9	—	8	—	P 73	Perkin	73	95	Bjarne Mikkelborg mfl, 8147 Støtt
291 å	Andre	5.3	1.8	—	—	—	P 80	Johns	80	15	Kåre Jensen, 8173 Vassdalsvik
293 å	Letten	4.7	1.5	—	—	—	T 70	Archim	72	3	Knut Yttergård, 8177 Bolga
294 å	Kreidler	4.8	1.5	—	—	—	P 74	Mercur	75	35	Arne Daniel Olsen, 8146 Reipå
295 å	Ekkø	7.2	2.8	—	—	—	T 61	Sabb	62	6	Ingvald Kristiansen, 8177 Bolga
296 å	Sputnik	4.3	1.4	—	—	—	P 73	Suzuki	71	7	Hjalmar Johansen, 8177 Bolga
297 å	Vibeke	4.3	1.5	—	—	—	P 75	Johns	75	6	Kjell Halvorsen, 8146 Reipå
298 å	Cecilie	4.8	1.8	—	—	—	T 73	Johns	81	6	Oddlaug Pettersen, 8174 Meløy
300 å	Sjøgutten	4.5	1.4	—	—	—	T 65	Mercur	64	4	J.Karstensen, 8163 Neverdal
301 å	Snadden	6.5	1.8	—	—	—	T 59	Sabb	70	10	Magnus Mikalsen, 8163 Neverdal
302 å	Kvitungen	5.1	2.1	—	—	—	P 80	Suzuki	80	28	Terje Tindvik, 8170 Engavågen
303 å	Peik	4.2	1.5	—	—	—	P 79	Johns	85	10	Eilert Andersen, 8174 Meløy
304 å	Basken	5.0	1.4	—	—	—	T 70	Suzuki	79	5	Johan Falk, 8147 Støtt
305 å	Sjøleik 2	5.1	1.7	—	—	—	T 75	Mercur	76	7	Torleif J.Skotheimsvik, 8163 Neverdal
306 å	Hast	5.3	1.7	—	—	—	P 74	Chrysl	75	15	Harald Storvik, 8178 Halså
307 kr	Karla	* 6.8	2.1	.7	—	—	P 73	Sabb	68	8	Oskar Vorpvik, 8177 Bolga
308 å	Tico	4.5	1.3	—	—	—	P 79	Cres	79	35	Olav Kristiansen, 8176 Grønøy
309 å	Kim-Stian	5.3	2.0	—	—	—	P 83	Marin	83	25	Knut Aksel Karlsen, 8177 Bolga
310 å	Uri	4.3	1.4	—	—	—	T 46	W Bend	60	2	Magnus Mikkelborg, 8147 Støtt
311 å	Helge	5.3	1.5	—	—	—	T 49	Sleipn	49	4	Ingvald Vatne, 8150 Ørnes
312 å	Hellefisk	7.8	2.6	—	—	—	P 85	Isuzu	85	40	Tor Helløy, 8174 Meløy
313 å	Flukt	7.2	1.8	—	—	—	T 59	Sabb	59	8	Anfelt Vatne, 8150 Ørnes
314 kr	Ann-Beate	7.6	2.4	—	—	—	P 79	Sabb	79	10	Fredrik Gransjøen, 8173 Vassdalsvik
315 å	Småen	5.0	1.6	—	—	—	T 66	Mercur	66	10	Hans Hansen, 8182 Åmnes
316 å	Askeladden	5.6	1.8	—	—	—	T 61	Sabb	63	8	Martin Skogli, 8170 Engavågen
318 å	Trygg	5.6	2.0	—	—	—	T 57	FM	46	4	Ragnar Sleipnes, 8184 Ågskardet
319 kr	Unni	6.3	2.4	—	—	—	P 85	Yanmar	85	34	Henry Kristensen, 8173 Vassdalsvik
320 å	Snøgg	5.6	1.8	—	—	—	T 49	FM	49	4	Håkon Mesøy, 8150 Ørnes
321 å	Seien	4.3	1.5	—	—	—	T 67	Archim	65	6	Gudolf Karlsen, 8177 Bolga
323 kr	Lars-Gøran	* 9.5	3.2	1.4	—	—	T 50	Valmet	84	110	Leiff A.Ulriksen, 8146 Reipå
324 å	Prikken	4.7	1.8	—	—	—	P 79	Mercur	75	10	Leif Larsen, 8177 Bolga
325 kr	Luva	9.1	3.1	—	8	—	T 38	Perkin	75	62	Johannes Hagen, 8147 Støtt
326 kr	Ramona	* 11.8	3.5	—	12	—	T 79	Scania	82	131	Kjell Johansen, 8177 Bolga
327 å	Leo	6.2	2.1	—	—	—	T 60	Sabb	—	5	Øle Valøy mfl, 8150 Ørnes
328 kr	Røshagværing	* 13.1	4.1	1.4	16	—	T 64	Nogva	78	164	Eilert Andersen mfl, 8174 Meløy
329 å	Sleipner	5.7	1.9	—	—	—	T 59	Sleipn	42	4	Markus O.Gjersteth, 8150 Ørnes
330 kr	Måken	* 9.4	3.1	—	—	—	P 74	MWM	76	68	Kollbjørn Mikalsen, 8147 Støtt
331 å	Sulla	5.3	1.5	—	—	—	T 29	Johns	63	3	Alfred Nilssen, 8173 Vassdalsvik
332 å	Pil	4.7	1.5	—	—	—	T 35	Cresc	62	4	Bjarne Mikkelborg, 8147 Støtt
333 å	Hansvik	5.4	2.1	—	—	—	P 85	Yamaha	85	25	Arne Jørgensen, 8176 Grønøy
334 å	Bølgen	4.3	1.5	—	—	—	P 81	Marin	81	6	Johan P.Johnsen, 8146 Reipå
335 kr	Sjøbuen	7.2	2.6	—	—	—	T 71	Sabb	71	22	Freddy Rogne mfl, 8146 Reipå
336 å	Siv-Ann	4.3	1.2	—	—	—	P 80	Mercur	80	9	Ingvald Kristiansen, 8177 Bolga
337 å	Faks	4.8	1.9	—	—	—	P 82	Marin	82	28	Hilmar Wenberg, Fjellvn 23, 8150 Ørnes
338 å	Måken	4.7	1.7	—	—	—	P 80	Johns	78	9	Helge Arne Andreassen, 8150 Ørnes
339 kr	Tunfisk	* 7.9	2.7	—	—	—	T 75	Sabb	75	30	Henning Stue, 8182 Åmnes
340 å	Snøgg	6.4	2.2	—	—	—	T 43	Sleipn	42	5	Henning Hansen, Mesøy, 8150 Ørnes
341 kr	John-Viking	* 8.3	2.5	.6	—	—	P 86	Mitsub	87	89	John R.M.Pettersen, 8174 Meløy
342 å	Frode	4.4	1.5	—	—	—	P 86	Marin	86	6	Hans Noreng, 8170 Engavågen
343 kr	Meløypynt	7.0	2.1	—	—	—	T 80	Sole	85	32	Svein Sjøvik, 8147 Støtt
344 kr	Reines	* 9.9	3.2	—	9	—	T 75	Sabb	84	81	John R.Wallmann mfl, 8146 Reipå
345 å	Gular	5.1	2.1	—	—	—	P 85	Evinr	85	8	Gunnar Gule, 8178 Halså
346 kr	Nopal	* 8.5	3.0	—	—	—	T 58	Perkin	85	35	Jens Konrad Falk, 8147 Støtt
347 kr	Jarora-Bel	8.1	2.8	—	—	—	T 79	Sabb	79	30	Bjarne Johansen, 8177 Bolga
348 kr	Me'a	7.3	2.7	—	—	—	T 68	Sabb	76	30	Knut Bolgård, 8177 Bolga
349 å	Gåsholmen	5.5	2.1	—	—	—	P 87	Suzuki	87	25	Magnus Mikkelborg, 8147 Støtt

Farkostens nummer, type og navn	Meter			Tonn		Matr. år	Bygge- Mærke	Motor		Eierens (den korresponderende reder) navn og postadresse
	Lengde	Bredde	Dybde	I	II			Byggeår	H.K.	
350	Sørbøen	* 27.4	8.0	4.3	194	—	S 85	Caterp	84	775 Karl N.Meløysund, 8176 Grønøy
351 kr	Havbris	9.4	3.0	—	—	—	P 77	Sabb	86	68 Odd Magner Låstad, 8174 Meløy
354 å	Sildnes	6.5	2.5	—	—	—	P 77	Johns	77	20 Rolf-Olaf Olsen, 8170 Engavågen
356 å	Sjøfuglen	5.9	2.2	—	—	—	T 67	Marna	53	5 Ingar Strand, Åmøyhamn, 8182 Åmnes
357 å	Fiskeren	4.8	1.5	—	—	—	T 67	Mercur	—	4 Aksel Sandvær, 8177 Bolga
360 kr	Amorin	* 9.9	3.0	1.0	—	—	P 86	Yanmar	83	30 Hjalte Johansen, Steine, 8340 Stamsund
361 k	Trålbuen	* 14.1	3.8	—	14	—	T 28	Merc	73	135 Knut Karlsen, 8174 Meløy
365 å	Toril	5.6	2.2	—	—	—	T 50	Sabb	67	8 Magnus Strand, 8170 Engavågen
368 kr	Bente	7.4	2.7	—	—	—	P 84	Isuzu	84	51 Harry Ludviksen, 8178 Halså
372	Strømtind	* 8.8	2.9	—	7	—	P 74	Perkin	73	95 Svenni Eliassen, 8173 Vassdalsvik
376 å	Jonny-Andre	* 7.3	2.6	—	—	—	T 60	Sabb	74	22 Karstein Olsen, 8150 Ørnes
377 å	Reia	5.3	1.8	—	—	—	T 61	Sabb	61	4 Arnold Kristiansen, Åmøyhamn, 8182 Åmnes
381 å	Ruth	4.3	1.5	—	—	—	P 74	Johns	74	6 Magnus Jeremiassen, 8177 Bolga
384 å	Tutten	5.6	1.8	—	—	—	T 52	Sleipn	52	7 Arild Brattli, 8178 Halså
386 å	Loppa	4.7	1.8	—	—	—	P 72	Johns	66	15 Ernst Ringø, 8178 Halså
387 kr	Lena	8.5	3.0	—	—	—	T 60	Sabb	78	68 Geir Falk, 8147 Støtt
388 kr	Anne Tove	* 8.8	2.7	.6	—	—	P 81	Perkin	65	35 Edgar Kvarnsnes, 8150 Ørnes
390 å	Bolla	6.2	2.2	—	—	—	T 52	Marna	52	5 Knut Sundsfjord, 8150 Ørnes
393 å	Kent	4.7	1.5	—	—	—	T 67	Archim	67	4 Konrad Nilsen, 8176 Grønøy
395 å	Lill Harriet	4.7	1.5	—	—	—	T 67	Evinr	80	7 Edmund Nilsen, 8150 Ørnes
397 kr	Bremsjø	* 9.9	3.0	—	—	—	P 85	Perkin	85	72 Jørgen Brattland, 8147 Støtt
400 å	Snøgg	5.7	1.5	—	—	—	T 22	Sleipn	50	3 Bjarne Angell, 8178 Halså
403 å	Marna	5.5	2.0	—	—	—	T —	Marna	52	5 Arne Olsen, 8178 Halså
404 kr	Sjøliv	9.0	3.2	—	8	—	T 62	Ford	62	72 Olav J.Nilsen, 8177 Bolga
406 å	Leik	5.6	1.8	—	—	—	T 53	Sleipn	53	4 Tidemann Hagevik, Åmøyhamn, 8182 Åmnes
407 å	Knuppen	5.6	1.8	—	—	—	T 53	Marna	53	5 Thorbj.Eriksen, 8173 Vassdalsvik
408 å	Bio	5.3	2.0	—	—	—	P 83	Marin	83	25 Atle Karlsen, 8177 Bolga
410 kr	Ara	* 11.1	3.9	—	—	—	T 15	Volvo	—	130 Burton Texmo, Risøy, 8150 Ørnes
414 å	Knerten	4.9	2.1	—	—	—	P 82	Johns	78	6 Olav Haugmo, 8170 Engavågen
415 å	Letten	4.3	1.5	—	—	—	P 77	Tomos	78	4 Bjarne Johansen, 8177 Bolga
417 kr	Skjærødd	* 8.1	3.0	—	—	—	T 68	Sabb	67	16 Petter Ringø, 8178 Halså
418 kr	Havnøy	6.9	2.5	—	—	—	T 68	Sabb	68	8 Haakon Vaatvik, 8150 Ørnes
422 å	Spurven	4.7	1.5	—	—	—	T 63	Evinr	61	3 Sidny Larsen, Box 87, 8150 Ørnes
423 å	Eva	4.3	1.4	—	—	—	T 67	Johns	—	3 Martin Lorentzen, 8184 Ågskardet
431	Meløyfjord	* 9.7	3.4	—	12	—	P 76	MWM	76	102 Rasmus Kristensen, 8173 Vassdalsvik
434 å	Svanungen	5.3	2.0	—	—	—	P 82	Johns	82	9 Arne Nilsen, 8150 Ørnes
437 kr	Venviklinen	* 12.4	3.4	—	11	—	T 19	Cumm	—	90 Asbjørn Hegge mfl, 8174 Meløy
438 å	Kate	4.3	1.5	—	—	—	P 73	Evinr	75	6 Magnus Pedersen, 8170 Engavågen
439 k	Morild	13.1	4.3	—	19	—	T 31	GM	66	183 Per Trygve Olsen mfl, Rolvsøyv.123, 1600 Fredrikstad
440	Meløyværing	* 9.0	3.1	—	—	—	P 82	Ford	77	72 Håkon Pettersen, 8174 Meløy
445 å	Havbris	5.9	2.3	—	—	—	T 56	Marna	56	5 Karl Valøy, Lillehopen, 8150 Ørnes
447 kr	Fjordbris	* 8.5	2.8	.9	—	—	P 87	Perkin	87	72 Paul Bang, 8184 Ågskardet
456 å	Måken	5.9	2.2	—	—	—	T 53	Marna	53	5 Aksel Dagvall Hansen, 8163 Neverdal
462 å	Bris	5.9	2.2	—	—	—	T 57	Marna	56	5 Svein Knutsen, Spildra, 8150 Ørnes
465 å	Snøgg	5.3	2.0	—	—	—	T 57	FM	49	4 Harry Kildal, 8170 Engavågen
472 å	Måken	7.3	2.6	—	—	—	T 56	Sabb	59	6 Valter Stram, 8150 Ørnes
473 å	Teisten	5.3	2.3	—	—	—	T 56	Sleipn	57	4 Sverre Johannessen, 8146 Reipå
474 kr	Meløybuen	* 7.8	2.8	—	—	—	T 69	Sabb	69	16 Anton Riise, 8150 Ørnes
477 kr	Nordlys	* 9.9	2.9	—	8	—	P 73	Ford	73	100 Kåre Pettersen mfl, 8174 Meløy
483 å	Terje	6.2	2.0	—	—	—	T —	Marna	61	16 Hans Storvik, 8178 Halså
492	Viljen	* 6.4	2.1	.5	—	—	P 83	Yanmar	83	30 Harry Mikalsen, 8178 Halså
493 å	Astrid	9.4	2.8	—	—	—	T 60	Ford	70	60 Rasmus Kristensen mfl, 8173 Vassdalsvik
495 å	Tomme-Liten	4.3	1.5	—	—	—	P 74	Suzuki	74	9 Sigurd M.Johansen mfl, 8177 Bolga
498 å	Per	5.3	1.9	—	—	—	T 60	Sleipn	67	4 Jan Paul Karlsen, 8178 Halså
500 kr	Linn-Therese	* 19.8	6.4	3.1	99	—	S 86	Merc	86	540 Leif N.Hansen, Stia, 8150 Ørnes
503	Ravn	7.4	2.6	—	—	—	T 53	Sabb	52	5 Elling Fagervik, 8174 Meløy
504 å	Råger	4.3	1.8	—	—	—	T 74	Mercur	74	4 Håkon Bakke, 8174 Meløy
505 k	Riggnes	* 11.0	4.1	—	15	—	T 34	Heimd	60	35 Adolf K.Antonsen, 8150 Ørnes
506 å	Karla	5.9	2.3	—	—	—	T 59	Marna	59	5 Oskar Vorpvik, 8177 Bolga
507 å	Marna	7.0	2.4	—	—	—	T 59	Marna	59	8 Svein Pettersen, 8177 Bolga
508 kr	Bell	7.8	2.6	—	—	—	P 86	Isuzu	86	35 Dagfinn Karlsen, 8174 Meløy
510 kr	Selvåg Senior	* 51.3	10.0	—	705	—	S 68	Bergen	82	2250 Selvåg Senior A/S, (Odd Sørheim), 8178 Halså

N-ME Meløy — N-MS Moskenes

Farkostens nummer, type og navn	Meter			Tonn		Matr. Bygge- år	Motor Merke	Motor Byggeår	H.K.	Eierens (den korresponderende reder) navn og postadresse
	Lengde	Bredde	Dybde	I	II					
512 å Lykken	5.9	2.2	—	—	—	T	58 Sabb	59	4	Pareli Pedersen, 8184 Ågskardet
516 å Gunn	5.7	2.2	—	—	—	T	59 Sleipn	58	4	Charly Hugvik, 8170 Engavågen
518 kr Solbris	* 8.8	3.0	—	—	—	T	73 Marna	73	42	Henning Ragnvaldsen, 8177 Bolga
520 å Trim	4.6	1.5	—	—	—	P	71 Yamaha	71	5	Karsten Pedersen, 8170 Engavågen
530 kr Perlen 2	7.5	2.8	—	—	—	T	66 Marna	67	24	Arne Herstad, 8183 Åmøyhamn
532 å Matt-Ende	4.7	1.5	—	—	—	T	80 Johns	80	6	Dagfinn Karlsen, 8174 Meløy
536 kr Teisten	* 7.3	2.7	—	5	—	T	61 Perkin	69	35	Ove Høgsand, 8150 Ørnes
540 kr Ole Torrisen	* 47.4	7.6	—	497	—	S	42 Wichm	62	700	Ole Torrisen og Søner, 8178 Halså
545 å Hyggen	5.6	1.8	—	—	—	T	67 Sabb	30	4	Magnus Albertain, Rute 6916, 8150 Ørnes

N-MS Moskenes — tilsynsmann: Fisk.Rettilderen I Moskenes, Boks 36, 8390 Reine

1 k Reinevåg	* 18.2	4.8	—	31	—	T	16 Volvo	84	367	Hans Windstad, 8390 Reine
2 kr Tommy	8.1	3.1	—	—	—	T	72 Marna	72	28	Hans Hansen, 8392 Sørvågen
3 kr Tonje	* 10.6	3.4	—	10	—	T	77 Perkin	77	95	John Jensen, 8392 Sørvågen
4 kr Nordkuling	* 13.3	4.4	—	20	—	T	49 Volvo	77	210	Rolf Helge Nilsen, 8392 Sørvågen
5 å Mørebas	4.0	1.5	—	—	—	P	72 Mercur	72	20	Roald Windstad, 8390 Reine
6 å Knuppen	5.1	1.7	—	—	—	T	73 Evinr	73	9	Peder Ramstad, 8392 Sørvågen
7 kr Svaberg	* 10.4	3.4	—	11	—	T	76 Caterp	76	150	Karsten Steffensen, Hamnøy, 8390 Reine
8 å Kristin	5.3	2.0	—	—	—	P	79 Evinr	79	20	Frits Bergquist, 8390 Reine
9 kr Vikafisk	7.5	2.6	—	—	—	P	80 Sabb	80	22	Fred Egil Olsen, 8392 Sørvågen
10 kr Lofotodden	* 21.5	5.9	—	67	—	T	78 Caterp	77	365	Skule Olsen, 8392 Sørvågen
11 kr Pluto	* 8.1	2.8	—	—	—	T	74 Perkin	82	109	Albert Steffensen, Hamnøy, 8390 Reine
12 Lykken	7.8	2.7	—	—	—	P	87 Merc	75	110	Terje Olsen, 8392 Sørvågen
13 kr Anette	* 6.5	2.2	—	—	—	P	81 Yanmar	81	22	Harald Thuv, Å, 8392 Sørvågen
14 kr Tor Angel	* 20.2	5.9	—	60	—	T	73 Caterp	80	520	Kjell A.Olsen, 8392 Sørvågen
15 kr Trim	7.8	2.8	—	—	—	T	68 Sabb	68	16	Torstein Sedeniussen, 8390 Reine
16 kr Oddny	11.5	3.6	—	11	—	T	65 Merc	76	160	Jan Jakobsen, 8392 Sørvågen
17 å Kay Henning	4.7	1.5	—	—	—	P	73 Mercur	80	9	Bjørnar Bendiksen, 8390 Reine
18 kr Sjøstjerna	* 8.0	2.9	—	4	—	T	56 Sabb	82	30	Håkon Odinsen, 8392 Sørvågen
19 k Hardhaus	* 13.7	4.7	—	22	—	T	42 Volvo	71	210	Tor Møller mfl, 8390 Reine
20 kr Olav Vik	* 15.3	4.7	—	24	—	T	74 Volvo	80	310	Knut Kransvik, 8392 Sørvågen
21 å Lady	6.7	2.2	—	—	—	T	54 Sabb	73	10	Arnfinn Gabrielsen mfl, 8392 Sørvågen
22 å Maiken	4.5	1.5	—	—	—	P	73 Evinr	73	10	Olav Bunes, 8390 Reine
23 kr Prøven	7.5	2.8	—	—	—	T	61 Sabb	61	6	Knut Pedersen mfl, 8390 Reine
24 kr Basse	* 9.4	3.2	—	8	—	T	76 MWM	75	105	Inge Rasmussen, 8392 Sørvågen
26 kr Reinebuen	* 23.2	6.0	3.1	84	—	T	60 Caterp	85	540	Gunbjørn Andersen Tennes, 8390 Reine
27 kr Leif Junior	* 21.4	6.0	—	62	—	T	57 Caterp	84	425	Leif Andersen mfl, 8390 Reine
28 kr Nordholmen	* 9.4	3.0	1.3	—	—	P	81 Ford	81	68	Ole Holmen mfl, 8392 Sørvågen
29 å Roy	5.0	2.2	—	—	—	T	70 Kohler	71	7	Ole Kristiansen, 8390 Reine
30 kr Åværing	* 9.1	3.2	—	—	—	T	79 Ford	79	72	Ivar A.Paulsen, 8390 Reine
31 å Skårungen	5.0	1.6	—	—	—	P	78 Yamaha	78	20	Tom Olsen, 8392 Sørvågen
32 kr Ronny-R	* 9.4	3.2	—	7	—	T	76 Merc	79	125	Paul Monsen, Hamnøy, 8390 Reine
33 kr Albatross	* 8.1	2.7	—	—	—	T	64 Sabb	64	16	Sverre Friis, 8392 Sørvågen
34 kr Kirkefjord	* 11.2	3.6	—	15	—	T	63 GM	72	114	Sverre Berntsen, 8390 Reine
36 k Draugen	* 15.8	4.1	—	21	—	T	19 Volvo	70	210	Henrik Sedeniussen mfl, 8390 Reine
37 Evro	* 12.3	4.5	1.4	—	—	A	86 Scania	86	256	Roald Olsen mfl, 8392 Sørvågen
38 kr Tor-Arild	* 8.5	3.5	—	—	—	T	80 Ford	80	72	Torbjørn Olsen, 8390 Reine
39 å Rune	5.1	1.7	—	—	—	T	77 Suzuki	77	7	Arthur Andersen, 8392 Sørvågen
40 å Terje	5.6	1.2	—	—	—	T	68 Suzuki	77	10	Johan Schjølberg, 8392 Sørvågen
41 kr Tarholmen	* 14.1	4.6	—	20	—	T	60 Scania	72	205	Fred Bergquist mfl, Hamnøy, 8390 Reine
42 å Tor Arne	7.2	2.5	—	—	—	P	73 Marna	65	24	Anton Sandnes, 8392 Sørvågen
43 kr Trio	* 9.0	3.1	—	—	—	T	73 Ford	73	68	Johan Larsen, 8390 Reine
44 å Stian	5.0	1.8	—	—	—	P	78 Yamaha	78	28	Svein Tore Holmen, 8390 Reine
45 Ken Stian	* 10.6	3.8	—	14	—	P	76 Ford	76	100	Jan Arnold Jensen, 8390 Reine
46 å Pluto	5.0	1.5	—	—	—	P	80 Marin	80	9	Hans Windstad, 8390 Reine
47 å Måken	4.9	1.9	—	—	—	P	78 Yamaha	78	20	Birger Olsen, 8390 Reine
48 å Lerken	5.6	1.8	—	—	—	P	80 Yamaha	80	28	Tor-Magne Kristiansen, 8390 Reine
49 kr Vesternes	* 15.2	4.8	—	23	—	T	69 Caterp	79	275	Joh.B.Larsen mfl, Å, 8392 Sørvågen
50 å Tobiss	5.1	1.8	—	—	—	T	59 FM	52	6	Fredrik Berntsen mfl, 8390 Reine
51 å Åbo	5.9	2.2	—	—	—	T	75 Yanmar	78	8	Frits Martinussen, 8392 Sørvågen

Nordland

N-MS Moskenes

Farkostens nummer, type og navn	Meter			Tonn		Matr. år	Bygge- år	Motor Merke	Motor Byggeår	Eierens (den korresponderende reder) navn og postadresse
	Lengde	Bredde	Dybde	I	II					
53	Hellvåg	* 10.1	3.6	1.2	—	—	A 87	MWM	87	112 Oddleif Nilsen, 8392 Sørvågen
54 å	Bjørn	5.3	1.6	—	—	—	P 70	Chrysl	70	20 Aelsing Nilsen, 8392 Sørvågen
56 å	Trine	5.5	1.6	—	—	—	P 82	Suzuki	82	25 Ivar N.Larsen, 8392 Sørvågen
57 å	Sti Merete	4.3	1.4	—	—	—	P 73	Mercur	75	4 Torleif Hørseid, 8390 Reine
58 å	Aladin	5.9	1.9	—	—	—	T 60	FM	59	4 Gunnar D.Nilsen, 8392 Sørvågen
59 kr	Niperu	* 8.2	2.8	—	5	—	T 67	Perkin	67	35 Roald Schjølberg, 8392 Sørvågen
60	Godøyværing	* 16.4	4.4	—	28	—	T 68	Isuzu	84	280 Roy Finstad mfl, 8392 Sørvågen
61 s	Fire Brødre	* 13.0	3.9	—	15	—	T 43	Volvo	74	155 A.Reielsen, Å, 8392 Sørvågen
62 å	Bjørnungen	5.0	1.5	—	—	—	P 78	Evinr	77	20 Karl S.Kristiansen, 8392 Sørvågen
64 å	Trio	6.9	2.5	—	—	—	T 52	Sabb	69	16 Jentoft Jørgensen, Moskenes, 8392 Sørvågen
66 kr	Kim	* 12.7	4.1	1.7	17	—	T 75	Volvo	81	196 Ben R.Ingebrigtsen, 8390 Reine
67 å	Torsken	4.7	1.7	—	—	—	P 77	Tern	76	5 Konrad Johansen, 8390 Reine
68 å	Laksen	4.7	1.5	—	—	—	P 73	Yamaha	79	8 Agnar Kristiansen, 8390 Reine
69 kr	Hege	* 7.7	3.0	1.2	—	—	T 78	Sabb	78	30 Helge Martinussen, 8392 Sørvågen
70 å	Jill	5.2	1.6	—	—	—	T 80	Johns	81	20 Bjarne Reielsen, 8392 Sørvågen
72 kr	Frøybanken	* 19.6	5.4	—	48	—	T 72	Baudui	78	430 Roger Sæthre mfl, 8390 Reine
73 kr	Dag Viggo	* 15.3	4.6	—	24	—	T 73	Volvo	84	210 Roald Ingebrigtsen, 8390 Reine
74 kr	Leirvåg Junior	* 13.4	4.3	—	22	—	T 80	Volvo	87	238 Helge Pedersen mfl, 8392 Sørvågen
76 kr	Bravo	6.9	2.5	—	—	—	T 66	Volvo	58	36 Kurt Johansen, 8390 Reine
78 kr	Siv Kristin	* 9.3	3.2	.8	—	—	T 73	Ford	73	68 Roald Thuv, Å, 8392 Sørvågen
79 kr	Kim Roger	* 15.5	4.8	—	24	—	T 67	Scania	79	275 Jan Ole Benonisen mfl, 8392 Sørvågen
80 å	Trullungen	4.2	1.4	—	—	—	T 65	Evinr	65	6 Arthur Olsen, 8390 Reine
81 kr	Ferno	* 16.6	4.7	—	24	—	T 60	Volvo	72	270 Oddvar Berntsen mfl, 8390 Reine
82 kr	Viljen	* 13.8	4.5	—	20	—	T 69	Calles	69	135 Randulf Johansen, 8392 Sørvågen
83	Noregg	* 9.9	2.9	—	8	—	P 73	Perkin	81	109 Olaf A.Paulsen mfl, 8392 Sørvågen
84 kr	Sjølblomen	* 15.7	4.7	—	24	—	T 82	GM	82	264 Jan Jonassen mfl, 8392 Sørvågen
85 å	Svein Magnar	6.1	2.0	—	—	—	P 77	Yamaha	80	25 Svein A.Steffensen, Hamnøy, 8390 Reine
86 å	Øran	5.1	2.0	—	—	—	P 76	Marin	76	20 Geir Finstad, Tind, 8392 Sørvågen
87 å	Oteren	5.3	2.0	—	—	—	P 79	Evinr	78	35 Helge Hamran, 8392 Sørvågen
88 kr	Ternen	* 8.9	2.9	—	5	—	T 76	Leyl	76	50 Ingolf Benonisen, 8392 Sørvågen
89 k	Holmsund	* 12.7	4.1	—	18	—	T 17	Cumm	75	175 Johan M.Olsen mfl, 8392 Sørvågen
90 s	Havgula	* 12.1	4.0	—	14	—	T 32	Scania	79	167 Alf Jan Johansen, 8390 Reine
91 å	Tor	4.7	1.5	—	—	—	P 73	Chrysl	72	9 Rune Pedersen, Å, 8392 Sørvågen
92 kr	Liss-Eva	* 10.1	3.4	1.1	10	—	P 87	Volvo	86	130 Fred E.Olsen mfl, 8392 Sørvågen
93 kr	Bris	7.5	2.7	—	—	—	T 55	Sabb	78	30 Terje Hoseth, 8390 Reine
94 kr	Vågar	* 9.4	3.1	—	7	—	T 75	Ford	79	100 Rolf Bendiksen, 8390 Reine
95 s	Lise	10.5	3.4	—	—	—	T 37	MWM	83	102 Jens Jensen, 8392 Sørvågen
96	Variant	9.9	3.3	—	—	—	T 81	Ford	81	108 Ottar Rostad, 8390 Reine
97 k	Ny Hella	* 16.7	4.8	—	29	—	T 68	GM	77	370 Terje Olsen mfl, 8392 Sørvågen
98 k	Malmesfjord	* 16.0	5.3	—	45	—	T 57	Caterp	77	365 Roald Olsen, 8390 Reine
99 k	Laukvikværing	* 18.1	5.2	—	36	—	T 55	GM	79	300 Roy Arvid Laxå, Å, 8392 Sørvågen
100	Husøygutt	10.3	3.5	—	—	—	T 85	Isuzu	85	115 Kristian M. Benonisen, 8392 Sørvågen
102 å	Hans	4.3	1.5	—	—	—	P 75	Suzuki	81	5 Paul Monsen, Hamnøy, 8390 Reine
106 å	Skipper	4.7	1.5	—	—	—	P 74	Suzuki	74	9 Sivert Sivertsen, 8390 Reine
107 å	Lena Britt	6.7	2.1	—	—	—	P 81	Sabb	81	22 Thomas Sæthre, 8390 Reine
108 å	Yatzy	5.4	2.0	—	—	—	P 80	Yamaha	78	28 Sigfred Jensen, 8392 Sørvågen
109	Ben Helge	10.3	3.1	—	—	—	P 73	Volvo	65	83 Olav Ingebrigtsen mfl, 8390 Reine
110 kr	Sjøbris	* 9.7	3.5	—	—	—	T 77	Ford	76	68 Geberg Karlsen, 8390 Reine
111 å	Flipper	4.9	1.9	—	—	—	P 76	Yamaha	79	20 Hermon Kaspersen, 8390 Reine
112 å	Kjellungen	4.5	1.2	—	—	—	P 72	Evinr	65	15 Kjell Laurits Tennes, 8390 Reine
114 å	Skrine	4.9	1.7	—	—	—	P 81	Mercur	81	18 Tor Pedersen, 8390 Reine
115 å	Monica	4.2	1.7	—	—	—	P 78	Marin	81	30 Roger Bendiksen, 8390 Reine
117 å	Nils Ivar	7.2	2.8	—	—	—	T 69	Sabb	69	16 Ivar Larsen, Å, 8392 Sørvågen
119 å	Kvalvik	5.3	2.0	—	—	—	P 81	Mercur	81	25 Bjørn Hugo Bendiksen, 8390 Reine
121 kr	Trine	8.7	3.1	—	—	—	T 72	Sabb	72	30 Kristian Sedenussen, 8390 Reine
124 å	Felix	5.3	2.0	—	—	—	P 80	Yamaha	80	25 Roger Sæthre, 8390 Reine
125 kr	Fjordbris	* 9.4	3.2	—	—	—	T 72	Leyl	77	72 Arne Andersen, 8390 Reine
126 å	Lerka	4.9	1.7	—	—	—	P 80	Evinr	82	20 Karl Fredrik Jensen, Moskenes, 8392 Sørvågen
127 å	Thor Birger	4.2	1.6	—	—	—	P 81	Evinr	81	7 Håkon Rasmussen, 8392 Sørvågen
129 å	Seien	4.5	1.5	—	—	—	T 72	Evinr	72	6 Are Martinsen, 8392 Sørvågen
130 å	Olev	4.3	1.5	—	—	—	P 78	Marin	78	9 Olaf E.Bendiksen, 8390 Reine
131 å	Tøffe	4.7	1.8	—	—	—	P 82	Suzuki	82	20 Yngve Jakobsen, 8392 Sørvågen

N-MS Moskenes

Farkostens nummer, type og navn	Meter			Tonn		Matr.	Bygge-		Motor		Eierens (den korresponderende reder) navn og postadresse
	Lengde	Bredde	Dybde	I	II		år	Merke	Byggeår	H.K.	
132 å	Gyldtind	5.3	—	—	—	P	86	Merc	85	18	Oddleif Nilsen, Å, 8392 Sørvågen
133 å	Jakko	4.8	1.6	—	—	P	77	Evinr	83	25	Gunnar Larsen, 8392 Sørvågen
137	Mona Helen	7.6	2.8	—	—	T	78	Leyl	78	37	Terje-Ben Bjørnsen mfl, 8392 Sørvågen
138 å	Flipper	4.7	1.8	—	—	P	71	Johns	66	5	Alf Nilsen, 8390 Reine
140 kr	Børingen	* 8.8	3.3	—	—	T	83	Isuzu	83	72	Rolf Møller, 8390 Reine
141 kr	Asterix	* 13.4	4.3	—	22	T	83	MAN	82	199	Bjørn Rostad mfl, 8390 Reine
143 k	Svatind	* 18.4	4.6	—	35	T	20	Volvo	72	270	Asbjørn Pedersen mfl, 8390 Reine
146 kr	Ørjan	* 8.0	2.8	—	5	T	63	Marna	63	16	Svein Sedeniussen, 8390 Reine
147 å	Mari	7.6	2.2	—	—	T	52	Sabb	60	5	Karsten Pettersen, 8393 Reine
148 kr	Laxen	7.8	2.6	—	—	T	66	Sabb	66	16	Edd B.Laxå mfl, 8392 Sørvågen
149 kr	Liv	7.5	2.7	—	—	T	63	Marna	72	28	Jann Kristiansen, 8390 Reine
151 kr	Nybøen	* 10.0	3.1	1.0	8	T	73	Ford	79	135	Sivert Sivertsen, 8390 Reine
152 å	Yamaha	4.0	1.5	—	—	P	74	Yamaha	83	9	Roy Olsen, 8390 Reine
153 å	Line	4.9	1.9	—	—	P	80	Yamaha	80	15	Gunbjørn Andersen, 8392 Sørvågen
154 kr	Stormskjær	* 15.2	4.7	—	24	T	62	GM	79	246	Olav Bunes mfl, 8390 Reine
155 kr	Bjarne Oskar	* 10.6	3.4	—	11	T	78	Ford	78	130	Pål Møller, 8392 Sørvågen
156 kr	Robin	* 7.4	2.7	—	—	P	83	Leyl	83	50	Thor Jakobsen, 8392 Sørvågen
157 å	Per Olav	5.0	1.6	—	—	P	83	Marin	83	20	Olav Kristiansen, 8390 Reine
158 kr	Ny-Måtind	* 15.2	4.8	—	24	T	79	GM	79	246	Kjell Bendiksen, 8392 Sørvågen
159 kr	Karl Anders	* 17.6	4.4	—	25	T	50	Volvo	72	270	Kjell A.Olsen mfl, 8392 Sørvågen
160 k	Sørvågværing	* 16.6	4.6	—	23	T	64	GM	81	300	Håkon Rasmussen, 8392 Sørvågen
161 kr	Magne	6.9	2.5	—	—	T	61	Sabb	82	22	Arild Reisels, 8392 Sørvågen
162	Reinejenta	* 11.9	3.5	—	15	P	77	Leyl	77	165	Roy Olsen, 8390 Reine
163 å	Stian	4.5	1.5	—	—	P	77	Yamaha	80	8	Rolf Inge Johansen, 8392 Sørvågen
164 å	Anders O	* 7.8	2.8	—	—	T	76	Volvo	75	75	Moskenes F.Industri A/S, 8392 Sørvågen
165 kr	Sandvær	* 19.2	5.6	—	43	T	72	GM	83	450	Thomas Sæthre mfl, 8390 Reine
166 å	Familiebåten	4.8	1.5	—	—	P	77	Suzuki	80	8	Geir Andersen, 8390 Reine
167 å	Sissel	6.0	1.9	—	—	A	65	Sabb	65	8	Raymond Hansen, 8390 Reine
168 kr	Sandvåg	* 9.4	3.0	—	7	P	82	Ford	82	68	Leif Håkon Jakobsen, 8390 Reine
169 kr	Sørholmen	* 9.4	3.0	—	9	P	77	MWM	77	68	Alf Holmen, Å, 8392 Sørvågen
171 kr	Leiken	6.4	2.2	—	—	T	51	FM	58	7	Thommy Tveiterås, 8390 Reine
172	Marius	* 6.3	2.3	.5	—	P	84	Isuzu	84	30	Road Olsen, 8390 Reine
173 kr	Hellodden	* 17.7	5.5	—	49	S	84	MAN	84	400	Rolf-Inge Johansen mfl, 8392 Sørvågen
174	Havbåra	* 9.4	3.0	—	7	P	79	Leyl	82	97	Ole Henrik Kristiansen, 8390 Reine
177 å	Lise	5.3	1.8	—	—	P	76	Yamaha	76	28	Geir Wulff-Nilsen, Hamnøy, 8390 Reine
178 å	Terna	5.1	1.7	—	—	T	71	Suzuki	71	4	Arild Reisels, Å, 8392 Sørvågen
179	Rose	* 7.1	2.4	.8	—	T	81	Sabb	80	22	Otto Pettersen, 8390 Reine
180 å	Yngve	4.3	2.0	—	—	P	82	Evinr	82	7	Yngve Olsen, 8392 Sørvågen
181 å	Skarven	5.0	1.4	—	—	P	74	Johns	80	4	Oskar Pettersen, 8390 Reine
182 å	Pluto	5.0	1.7	—	—	P	80	Johns	78	20	Roy Odvin Kristiansen, 8390 Reine
183 kr	Fjordgutt	* 9.4	3.4	—	—	T	82	MWM	82	102	Johan Ernstsen, 8390 Reine
184 kr	Norsol	* 15.7	4.9	—	24	T	67	Scania	79	357	Ole J.Olsen mfl, 8392 Sørvågen
185 å	Sten-Mikal	4.0	—	—	—	P	78	Yamaha	78	5	Oddbjørn Henriksen, 8392 Sørvågen
186 å	Sjøbris	4.6	1.5	—	—	P	81	Suzuki	80	8	Kjell Larsen, 8392 Sørvågen
187 å	Snapp	5.5	1.8	—	—	P	80	Yamaha	80	28	Tor Erik Gylseth, 8390 Reine
188 å	Steggen	5.3	1.7	—	—	P	79	Marin	79	40	Gjermund Jakobsen, 8390 Reine
189 å	Ole-R	5.1	1.7	—	—	T	69	Suzuki	75	8	Olaf P. Olsen, 8392 Sørvågen
190 å	Stjernen	4.9	1.5	—	—	T	82	Mercur	82	10	Kurt Willy Mathisen, 8390 Reine
191 å	Laksen	4.3	1.5	—	—	P	84	Johns	84	15	Sveinulf Heitmann, 8390 Reine
192 å	Liss	4.6	1.5	—	—	P	75	Mercur	81	10	Dag R.Ingebrigtsen, 8390 Reine
193 å	Marie	5.5	1.8	—	—	P	81	Yamaha	81	28	Magne Johan Nilsen, 8390 Reine
194 å	Elin Renate	5.5	1.8	—	—	P	79	Yamaha	79	25	Erling Steffensen, Hamnøy, 8390 Reine
195 kr	Åkernes	* 11.4	3.8	—	12	T	73	Perkin	79	120	Bjørn Johnsen, Å, 8392 Sørvågen
196 å	Vi-To	5.4	2.1	—	—	T	50	Sabb	83	8	Eilert Thesen, 8390 Reine
197	May-Lillian	* 8.0	2.8	1.3	6	P	84	Mitsub	84	65	Eivind Larsen, 8392 Sørvågen
198 å	Perlen	5.0	1.5	—	—	T	68	Suzuki	68	7	Jan Kristiansen, 8390 Reine
199 kr	Askeladd	* 8.4	2.9	—	5	T	76	MWM	84	75	Einar Nilsen, Moskenes, 8392 Sørvågen
200 å	Reineværing	4.5	1.5	—	—	P	79	Yamaha	79	8	Geir Harald Olsen, 8390 Reine
201 å	Sten Harald	4.0	1.5	—	—	P	74	Yamaha	82	10	Sten Harald Karlsen, 8390 Reine
202 å	Svanen	4.8	1.6	—	—	T	—	Suzuki	76	10	Einar Ingebrigtsen, 8390 Reine
203 å	Prikken	5.0	1.6	—	—	T	—	Suzuki	70	10	Tore Ingebrigtsen, Andøy, 8390 Reine
204 å	Anne Lise	4.4	1.4	—	—	P	73	Marin	82	10	Bjarne A.Møller, 8390 Reine

Nordland

N-MS Moskenes — N-N Narvik

Farkostens nummer, type og navn	Meter			Tonn I	Matr. II	Bygge- år	Motor		Eierens (den korresponderende reder) navn og postadresse			
	Lengde	Bredde	Dybde				Merke	Byggeår		H.K.		
205 å	Gutten	4.7	1.9	—	—	P	71	Suzuki	72	16	Bjørn Møller, 8390 Reine	
206 å	Janne Merethe	6.3	1.9	—	—	T	60	Marna	60	5	Roy E.Steffensen, Hamnøy, 8390 Reine	
207 å	Nina	4.7	1.7	—	—	P	67	Yamaha	77	25	Øystein Hansen, Kirkefjord, 8390 Reine	
208 å	Joker	4.7	1.3	—	—	T	75	Mercur	85	18	Rolf K.Kristiansen, 8390 Reine	
209 å	Stine	4.0	1.4	—	—	P	72	Yamaha	74	10	Svein Otto Olsen, 8392 Sørvågen	
210 kr	Steinar	* 13.2	4.3	—	18	—	T	49	Volvo	68	210	Svein Sæthre, 8390 Reine
211 kr	Dyrøy	* 11.4	3.2	—	10	—	T	66	Perkin	77	95	Sigurd Pettersen mfl, 8390 Reine
216 kr	Nyheim	* 10.4	3.4	—	9	—	T	75	Ford	74	108	Alfred Berntsen mfl, 8390 Reine
220 kr	Bølgen	* 9.1	3.0	1.1	—	—	T	58	Ford	76	72	Bjarne Reielson, Å, 8392 Sørvågen
226 kr	Trøndergut	* 21.2	5.7	—	63	—	T	59	Volvo	81	330	Arne Bendiksen, 8390 Reine
230 kr	Tindsværing	* 9.4	3.2	—	—	—	T	73	Perkin	73	62	Odd Ramstad, 8392 Sørvågen
231 k	Drott	* 13.3	3.8	1.7	13	—	T	33	Penta	69	100	Jan H. Bendiksen, 8390 Reine
233 k	Trysil-Gutten	* 18.2	4.7	—	31	—	T	33	GM	79	370	Oddm.Pedersen, 8392 Sørvågen
246 s	Mor	* 10.8	3.7	—	9	—	T	30	MWM	79	102	Torbjørn Jakobsen, 8392 Sørvågen
249 å	Festus	4.9	1.7	—	—	—	T	70	Evinr	70	6	Hilmar Olsen, 8392 Sørvågen
256 kr	Karl Bjørn	7.5	2.8	—	—	—	T	64	Marna	65	16	Armandus Nilsen, 8392 Sørvågen
257 å	Iris	6.2	2.5	—	—	—	T	61	Sabb	61	8	Henrik Sedeniussen, 8390 Reine
261 s	Glimt	10.0	3.4	—	—	—	T	33	Rapp	35	17	Oddvar Hvedding, Å, 8392 Sørvågen
272 å	Per Willy	4.3	1.5	—	—	—	P	73	Mercur	73	15	Jan Sæthre, 8390 Reine
275 å	Kvikv	6.0	1.7	—	—	—	T	54	Sabb	83	10	Hermann Sedeniussen, 8390 Reine
278 å	Sveinongen	4.7	1.5	—	—	—	T	75	Honda	75	7	Gustav Olsen, 8390 Reine
282 kr	Havleik	* 8.7	2.9	1.2	—	—	T	70	Perkin	67	35	Roald Windstad, 8390 Reine
284 kr	Sjøblomsten	* 8.7	2.8	—	—	—	T	57	Ford	78	68	Ottar J.Rostad, 8390 Reine
285 kr	Parat	7.0	2.4	—	—	—	T	48	Sabb	71	10	Haftor Hansen, 8392 Sørvågen
298 kr	Ann Brita	* 21.6	5.9	—	79	—	S	70	Caterp	78	525	Gulneif Olsen mfl, 8390 Reine
300 kr	Ny-Perlon	* 11.3	3.9	—	13	—	T	74	Scania	74	128	Alvin Erntsen, 8390 Reine
320 kr	Reinegutten	7.8	2.7	—	—	—	T	55	Sabb	79	16	Gunnar Sedeniussen, 8390 Reine
325 kr	Breisund	* 15.3	4.8	—	24	—	T	71	Volvo	71	250	Petter Steffensen, Hamnøy, 8390 Reine
332 kr	Raymod	7.3	2.7	—	—	—	T	65	Leyl	69	42	Hermøn Kaspersen, Vindstad, 8390 Reine
336 å	Jann	6.9	2.5	—	—	—	T	51	Sabb	58	6	Joh Schjøberg, 8392 Sørvågen
339 å	Bjørn	7.2	2.6	—	—	—	T	51	Sabb	71	10	Peder Berg mfl, 8392 Sørvågen
358 å	Knut	5.9	2.2	—	—	—	T	57	FM	50	4	Knut H.Pedersen, 8390 Reine
364	Viking	* 10.9	3.9	—	14	—	T	47	Heimd	56	35	Rolf Hansen mfl, Kirkefjord, 8390 Reine
382 kr	Karmen	7.2	2.7	—	—	—	T	60	Sabb	54	5	Bjarne Johnsen, 8390 Reine
437 å	Terje	4.7	1.5	—	—	—	P	68	Mercur	68	10	Terje Møller, 8390 Reine
440 kr	Jann Tore	9.4	3.2	—	—	—	T	74	MWM	74	102	Alsing Nilsen, 8392 Sørvågen
461 kr	Perkins	* 8.4	3.1	—	—	—	T	71	Perkin	71	35	Arthur Olsen, 8390 Reine
474 kr	Frigg	8.7	3.2	—	—	—	T	72	Sabb	72	30	Karsten Møller, 8390 Reine
476 kr	Roy Terje	6.9	2.5	—	—	—	T	61	Sabb	63	6	Arild Johnsen, 8392 Sørvågen
507 k	Nordhav 2	* 15.6	4.8	—	24	—	T	62	Cumm	83	280	Hans Gullbakkhei, 8392 Sørvågen
515 k	Dypingen	* 16.7	5.0	—	32	—	T	54	Caterp	77	275	Bernt Larsen mfl, 8392 Sørvågen
521 kr	Star	* 8.6	2.9	—	—	—	T	68	Sabb	68	16	Hermød Olsen, 8392 Sørvågen
568 å	Junior	7.5	2.4	—	—	—	T	66	Sabb	66	8	Jan Jakobsen, 8392 Sørvågen
571 kr	Jan-Edvart	* 8.5	2.6	—	—	—	T	66	BMC	73	52	Sten-Harald Stenersen, Hamnøy, 8390 Reine

N-N Narvik — tilsynsmann: Knudsen Woll,Einar, Framnesveien 105, 8500 Narvik

1 kr	Brot	7.6	2.5	—	—	—	P	70	BMC	76	50	Evald A.Knudsen, 8530 Bjerkvik
2 s	Dur	8.1	3.0	—	—	—	T	28	Sabb	67	16	Vidar Aronsen, Kirkegt.39, 8500 Narvik
4 å	Smart	7.0	2.7	—	—	—	T	60	Sabb	60	10	Birger Amundsen, Sjomnes, 8520 Ankenesstrand
5 kr	Sya	* 8.1	2.9	.9	—	—	P	84	Volvo	84	105	Thure Øberg, Øvreveien 33, 8500 Narvik
7 kr	Oftofjord	* 9.2	3.2	—	—	—	P	81	MWM	81	68	B.Andreassen, Fagernesv.113, 8500 Narvik
9 kr	Bente Annie	* 8.8	3.0	—	—	—	P	71	Bedf	71	82	H.Pettersen, Vassvikv.27, 8500 Narvik
11 kr	Tholo	7.3	2.8	—	—	—	T	76	Sabb	76	22	H.Høgback, Ankenesv.109, 8520 Ankenesstrand
12 k	Sun Prince	* 7.9	2.7	—	7	—	P	77	Volvo	77	35	Gunnar Lorentzen, 8530 Bjerkvik
13 kr	Malstrøm	* 11.1	3.7	—	11	—	T	38	Brunv	63	28	Børge Bendiksen, 8530 Bjerkvik
16	Abel	* 7.9	2.6	.6	—	—	P	82	Merc	83	42	Trygve Jenssen, 8532 Herjangsholmen
17 å	Ria	6.5	2.2	—	—	—	T	57	Marna	79	8	F.B.Petersen, Schøyensv.5, 8500 Narvik
18 k	Nordlys	* 10.3	3.7	—	9	—	T	34	Scania	71	128	Roar Fredriksen, 8520 Ankenesstrand
20 kr	Svanen	* 7.1	2.5	—	—	—	P	82	Yanmar	82	33	Aasmund Myrang mfl, 8530 Bjerkvik
21 k	Børli	6.7	2.3	—	—	—	T	60	Sabb	—	5	Kåre Hansen, 8530 Bjerkvik

N-N Narvik — N-R Rødøy

Farkostens nummer, type og navn	Meter			Tonn		Matr.	Bygge- år	Bygge- Merke	Motor		Eierens (den korresponderende reder) navn og postadresse
	Lengde	Bredde	Dybde	I	II				Byggeår	H.K.	
25	Lomvi	* 6.7	2.3	—	—	—	P 79	Perkin	79	47	A.Gundersen, Ankenesvn.31, 8520 Ankenesstrand
26	Ofoftbas	* 8.1	2.6	—	—	—	P 83	BMW	83	45	Gunnar Lorentzen, 8530 Bjerkvik
29 kr	Burøy	* 8.7	2.9	1.1	—	—	T 59	Perkin	82	75	Jostein Rasmussen, Måsev.9, 8500 Narvik
31 k	Kjetil	* 14.6	4.6	—	19	—	T 59	Volvo	78	210	Arvid O.Johansen, 8530 Bjerkvik
32	Anders	* 10.2	3.2	.9	—	—	P 84	Ford	83	100	Johan Uteng, Krokbakken 11, 8520 Ankenesstrand
33	Hege	* 8.8	2.8	—	—	—	A 75	Ford	75	108	Willy Lund, Tommerbakkvn 95, 8522 Beisfjord

N-NA Nesna — tilsynsman: Buschmann., Herulf, 8820 Solfjellsjøen

1 kr	Smigrunn	7.5	2.8	—	—	—	T 79	Ford	78	50	Magne Hansen, 8724 Saura
11 s	Alseøyjenta	* 13.3	4.2	1.3	18	—	T 42	Scania	84	131	Hans Chr. Parelus, 8723 Husby
13 å	Juvel	5.0	1.5	—	—	—	T 60	Sleipn	—	4	Hjalmar Nilsen, 8700 Nesna
14 å	Svalen	4.7	1.2	—	—	—	T 62	Cresc	65	4	Arthur Jenssen, 8723 Husby
15 å	Birger S.	5.0	1.5	—	—	—	T 79	Marin	78	8	Kristian Lillevil, Boks 119, 8700 Nesna
19 kr	Sjågrunn	7.5	2.8	—	—	—	T 77	Leyl	77	33	Harald Jenssen, Kjærlighetsst.4b, 8700 Nesna
26 kr	Ernst	* 7.9	2.7	—	—	—	T 77	Sabb	74	30	Petter M.Pettersen, Tomsvik, 8723 Husby
27 å	Ole	4.3	1.8	—	—	—	T 71	Cresc	71	5	Alfred Markussen, Sleira, 8724 Saura
28 å	Snøgg	5.6	1.5	—	—	—	T 61	FM	60	6	Egil Antonsen, Steira, 8700 Nesna
31	Skarven	* 8.6	2.7	—	7	—	P 76	MWM	76	68	Bjørnar Holthe, 8723 Husby
32 å	Cato	6.5	2.2	—	—	—	T 78	Sabb	78	10	Kr.Lillevil, Refsnesvn 26, 8700 Nesna
35 å	Gunnhild	* 7.0	2.6	—	—	—	T 71	Sabb	71	20	Trygve Holthe, 8723 Husby
37 å	Star	6.9	2.4	—	—	—	T 53	Sabb	53	5	Walter Helgå, 8700 Nesna
44 å	Gunn	5.0	1.5	—	—	—	T 66	Jap	65	3	Arild Jensen, 8724 Saura
49 kr	Arvid-Willy	* 8.5	2.9	—	5	—	T 72	MWM	79	51	Willy Hågensen, 8723 Husby
50 å	Frank	6.7	2.3	—	—	—	T 67	Sabb	58	8	Karl Nilsen, 8723 Husby
52 å	Frode	7.1	2.6	—	—	—	T 67	Sabb	67	16	Asbjørn Holthe, 8723 Husby
54 å	Sjøfuglen	5.6	1.8	—	—	—	A 82	Yamaha	76	9	Magnus Jenssen, 8724 Saura
55 å	Per	4.8	1.8	—	—	—	T 75	Johns	84	5	Egil Harald Antonsen, 8724 Saura
60 å	Sellotøybamsen	7.4	2.7	—	—	—	T 67	Sabb	63	6	Johan Hågensen mfl, 8723 Husby
61 kr	Line	* 10.0	3.6	—	—	—	A 83	Perkin	78	115	Arild Nordvold mfl, 8723 Husby
62 å	Arne	5.0	1.5	—	—	—	T 55	Cresc	67	9	Harald Jenssen, Kjærligh.Sti 41, 8700 Nesna
66 å	Perlon	5.3	1.7	—	—	—	A 83	Marin	78	9	Klara Lyngås, 8724 Saura
67 å	Ole P.	4.4	1.6	—	—	—	P 82	Johns	82	6	Egil Svaleng, 8720 Vikholmen
68 å	Bris	* 6.4	2.3	.4	—	—	P 74	Suzuki	74	9	Einar Hines, 8724 Saura
71 å	Mai Helen	6.4	2.3	—	—	—	T 81	Yanmar	81	15	Agnar Bentsen, Selåt, 8723 Husby
72 kr	Skogsøyværing	7.9	3.0	—	—	—	T 81	Sabb	81	30	Jan Skogsøy, 8700 Nesna
80	Bris	6.3	2.4	—	—	—	P 86	Yanmar	85	34	Einar Hines, 8724 Saura
89 å	Nøkken	4.3	1.5	—	—	—	T 63	Evinr	74	4	Magne Hanssen, 8724 Saura
93 å	Ternen	4.1	1.4	—	—	—	T 72	Yamaha	77	5	Herlof Vilhelmsen, 8720 Vikholmen
94	Havørn	* 9.1	3.0	—	8	—	A 78	Ford	76	80	Olav J.Juløy, 8723 Husby
98 kr	Kurt	8.1	2.9	—	—	—	T 73	Albin	67	35	Odd Pettersen, 8723 Husby
100 kr	Kjæøyskjær	* 9.9	3.0	1.0	—	—	P 86	Isuzu	86	80	Arne Thomassen, Boks 68, 8700 Nesna
132 å	Colargold	5.1	1.8	—	—	—	A 85	Evinr	86	8	Trygve Holthe, 8723 Husby
178 å	Lykken	5.3	2.2	—	—	—	T 52	FM	52	6	Willy Hågensen, 8723 Husby
187 s	Tommværing	* 13.2	3.8	—	14	—	T 14	Skandi	62	150	Hjalmar Nilsen, 8723 Husby

N-R Rødøy — tilsynsman: Fisk.Rettlederen i Rødøy, 8185 Vågaholmen

1 å	Vito	6.4	2.2	—	—	—	T 59	Sabb	67	16	Einar Paul Pettersen, 8754 Øresvik
2 å	Sleipner	6.7	2.3	—	—	—	T 53	Sleipn	41	3	Hans Monsen, 8185 Vågaholmen
6 å	Ternen	6.2	1.8	—	—	—	T 73	Sabb	73	12	Sigvald Eriksen, 8199 Myken
8 å	Sjøliv	6.6	2.4	—	—	—	P 86	Yanmar	86	34	Halfdan Eriksen, 8199 Myken
9 kr	Nordstjernen	* 14.0	4.2	—	19	—	T 70	Fiat	86	280	Torris Hilstad mfl, 8754 Øresvik
10 kr	Solbakkfisk	7.4	2.6	—	—	—	T 64	Sabb	78	30	Anton Kalås, 8196 Selsøyvik
11	Linn-Thomas	* 9.3	2.8	—	6	—	P 75	Merc	75	125	Tor Olsen, 8198 Nordnesøy
14 å	Kråka	5.4	1.8	—	—	—	T 55	Sleipn	56	3	Magnhild Nilssen mfl, 8199 Myken
15 å	Tass	4.7	1.5	—	—	—	P 73	Johns	72	20	Gunnleif Olsen, 8186 Tjongsfjorden
16 å	Svanen	6.2	2.2	—	—	—	T 68	Sabb	58	10	Johan Johansen Vangen, 8190 Sørfjorden
17 kr	Ringo	* 7.2	2.7	.8	—	—	T 71	Sabb	77	30	Asbjørn Steinsrud, 8754 Øresvik
18 å	Røingen	5.4	2.0	—	—	—	P 68	Bedf	69	81	Egil Sjøvik, 8194 Jektvik

Farkostens nummer, type og navn	Meter			Tonn		Matr. år	Bygge- år	Bygge- Merke	Motor		Eierens (den korresponderende reder) navn og postadresse	
	Langde	Bredde	Dybde	I	II				Byggeår	H.K.		
19 k	Sydbris	* 14.6	4.4	—	22	—	T	40	Rapp	64	115	Eluf Andersen, 8198 Nordnesøy
20	Svebøen	* 8.0	2.8	1.3	—	—	P	87	Cumm	87	76	Håkon Arentsen, 8180 Rødøy
21 å	Oddne	7.2	2.7	—	—	—	T	70	Sabb	75	30	Ragnar Johansen, 8198 Nordnesøy
22 kr	Vågaskjær	* 8.2	3.0	—	—	—	P	82	Fiat	82	50	Hallgeir Hafsmo, 8185 Vågaholmen
24 kr	Flipper	* 8.2	3.0	—	5	—	T	67	Perkin	73	35	Rolf Danielsen, 8182 Årnæs
26 å	Sleipner	4.5	1.4	—	—	—	T	80	Suzuki	79	4	Hans Monsen, 8185 Vågaholmen
27	Mykenøy	7.8	2.6	—	2	—	P	87	Bukh	87	36	Magnhild Nilssen mfl, 8199 Myken
28 å	Finn	6.0	1.9	—	—	—	T	45	Sabb	46	3	Håkon Hansen, 8195 Gjerøy
29	Trygve	7.4	2.6	—	—	—	P	84	Sabb	73	22	Ole Olsen Risøy, Postboks 49, 8198 Nordnesøy
30 å	Svalen	4.9	1.6	—	—	—	T	63	Cresc	63	4	Simon Thomassen, 8187 Reppasjøen
33 å	Per	4.9	2.0	—	—	—	T	60	Cresc	68	4	Harry Olsen, 8198 Nordnesøy
36 k	Taifun	* 9.3	2.8	—	6	—	T	61	Marna	71	42	Stein-Ivar Lie, 8190 Sørfjorden
37 å	Sport	5.0	1.5	—	—	—	T	54	FM	54	6	Ole Olsen, 8198 Nordnesøy
38 å	Føyken	5.5	1.7	—	—	—	T	60	Sleipn	42	5	Bent A.Hilstad, 8754 Øresvik
40	Kobben	* 8.1	2.7	1.2	—	—	P	85	Bedf	69	96	Magne Bakkeland, 8194 Jektvik
42 å	Teisten	4.8	1.5	—	—	—	T	70	Yamaha	80	2	Torrolf Knutsen, 8185 Vågaholmen
43 å	Teisten	4.7	—	—	—	—	T	75	Mercur	75	10	Hans Hansen, 8199 Myken
44 å	Silver	4.3	1.8	—	—	—	T	80	Suzuki	80	9	Ingolf Johannessen, 8180 Rødøy
45 å	Fangst	5.3	1.5	—	—	—	T	59	Cresc	65	4	Sigurd Sjøvik, 8194 Jektvik
46 kr	Maiblomst	* 8.1	2.9	—	6	—	T	74	Ford	75	68	Eyvind Monsen, 8195 Gjerøy
47 å	Anny	5.6	1.5	—	—	—	P	80	Yamaha	80	55	Lorentz Kalås, 8196 Selsøyvik
49 kr	Vågøy	7.5	2.7	—	—	—	T	68	Sabb	77	30	Odd Hågensen, 8198 Nordnesøy
50 kr	Tommy-Årne	* 14.3	4.4	—	22	—	T	74	Cumm	80	325	Karstein Jansvik mfl, 8754 Øresvik
51 kr	Ann Heidy	7.8	2.9	—	—	—	T	69	Sabb	69	16	Harald Jensen mfl, 8196 Selsøyvik
53 k	Røingen	* 21.4	5.9	—	52	—	T	54	Calles	62	225	Magne Bakkeland, 8194 Jektvik
55 kr	Norbuen	10.0	3.0	—	—	—	T	71	MWM	84	68	Leif S.Heløy, 8188 Nordvernes
56 kr	Småskjær	* 7.8	3.2	—	—	—	T	61	Sabb	77	30	Hallvar Hafsmo, 8185 Vågaholmen
58 å	Spurven	4.3	1.5	—	—	—	P	73	Mercur	71	4	Jens Jensen, 8196 Selsøyvik
61 å	Laxen	7.2	2.3	—	—	—	T	67	Sabb	67	16	Olav Olsen, 8180 Rødøy
64 å	Veslegutt	6.5	2.5	—	—	—	T	73	Sabb	71	10	Asbjørn Lydersen, 8198 Nordnesøy
65	Kai Arne	6.3	2.4	—	—	—	P	86	Yanmar	86	34	Harald Hanssen, 8199 Myken
69 kr	Varden	* 8.8	3.1	1.1	—	—	T	86	Volvo	86	86	Inge Olsen, Boks 4, 8198 Nordnesøy
70 kr	Havella	* 9.1	3.1	—	—	—	P	81	Sabb	82	100	Roger Hepsø mfl, 8180 Rødøy
72 å	Snøgg	4.3	1.5	—	—	—	T	77	Yamaha	76	8	Kåre Johansen, 8196 Selsøyvik
75	Stentor	6.3	2.4	—	—	—	P	83	Yanmar	83	30	Hjalmar Johansen, 8180 Rødøy
77 kr	Radar	* 9.9	3.0	.9	—	—	P	85	Nogva	85	72	Harald Karlsen, 8194 Jektvik
80 kr	Flatskjær	* 13.8	4.3	—	18	—	T	74	Volvo	80	205	Arvid Rangø, 8196 Selsøyvik
83 å	Tjorven	5.0	1.8	—	—	—	P	82	Suzuki	82	16	Tomas Hansen, 8199 Myken
87 kr	Janne	* 7.7	2.8	—	5	—	T	65	Sabb	67	16	Donald Skivik, 8754 Øresvik
89 å	Skvett	4.7	1.5	—	—	—	T	72	Johns	78	6	Olav Selsøyvold, 8195 Gjerøy
92 å	Sjødur	6.9	2.5	—	—	—	T	55	Sabb	55	6	M.Andreassen, 8185 Vågaholmen
93 å	Reks	4.3	1.5	—	—	—	P	—	Evinr	72	6	Ole Rønneberg, 8187 Reppasjøen
94 å	Egil	6.2	2.0	—	—	—	T	53	FM	53	4	Jan Engø, 8180 Rødøy
95 å	Buster	3.7	1.8	—	—	—	A	81	Suzuki	81	9	Knut Arne Nygård, 8190 Sørfjorden
97 å	Smart	5.4	1.5	—	—	—	P	81	Marin	80	14	Halfdan Eriksen, 8199 Myken
98 kr	Juvikbuen	* 8.0	2.8	1.3	—	—	P	85	Fiat	84	48	Gunnar Benjaminsen, 8194 Jektvik
99 å	Snøgg	6.2	2.3	—	—	—	T	74	Sabb	73	10	Ivar Sjøvik, 8194 Jektvik
101 kr	Forsøk	7.2	2.8	—	—	—	T	67	Sabb	61	6	Leif Langvik, 8750 Tonnes
104 å	Flukt	4.4	1.6	—	—	—	P	78	Johns	78	9	Gunnar Flatøy, 8180 Rødøy
105 å	Pilsen	4.8	1.9	—	—	—	P	81	Suzuki	81	10	Bjørn Johansen, 8198 Nordnesøy
106 kr	Inger-Ann	* 8.7	3.2	—	—	—	T	74	Ford	74	68	Erling Didriksen, 8750 Tonnes
107 k	Sjøblomsten	* 14.4	4.0	—	17	—	T	25	Volvo	75	106	Halvor Jansvik mfl, 8754 Øresvik
109	Ægir	* 7.9	2.4	.8	—	—	P	82	Sabb	71	60	Odd Kåre Kristiansen, 8195 Gjerøy
110 kr	Marius	* 7.8	2.7	.6	—	—	P	86	Merc	77	43	Einar P. Pettersen, 8754 Øresvik
111 å	Hansvik	5.4	1.8	—	—	—	P	82	Yamaha	82	25	Jan Rangø, 8196 Selsøyvik
114	Venus	7.6	2.5	—	—	—	P	84	Sabb	75	22	Asbjørn Bernhoff, 8180 Rødøy
119	Lena	7.9	2.8	—	—	—	A	77	Ford	77	72	Hilmar Pedersen, 8754 Øresvik
120 å	Laksen	5.0	2.2	—	—	—	P	78	Suzuki	78	20	Halgeir Hafsmo, 8185 Vågaholmen
125	Trond	* 10.0	3.1	—	—	—	T	73	Cumm	73	175	Odd Pedersen, 8754 Øresvik
127 å	Heimen	7.5	2.6	—	—	—	T	65	Sabb	65	5	Alf Staulen, 8198 Nordnesøy
128 å	Archimedes	4.3	1.2	—	—	—	T	61	Archim	65	4	Arnold Hagen, 8194 Jektvik
129 å	Sølvfisk	5.3	2.0	—	—	—	P	85	Marin	85	25	Eyvind Monsen, 8195 Gjerøy

N-R Rødøy

Farkostens nummer, type og navn	Meter			Tonn		Matr. år	Bygge- år	Motor		Eierens (den korresponderende reder) navn og postadresse		
	Lengde	Bredde	Dybde	I	II			Merke	Byggeår		H.K.	
130 å	Sonny	5.9	2.3	—	—	—	T	68	Sabb	68	8	Kåre Johansen, 8196 Selsøyvik
133 kr	Risøybøen	* 9.1	3.2	—	—	—	A	81	Ford	81	68	Harry Olsen, 8198 Nordnesøy
135 å	Lettbåt	5.0	1.7	—	—	—	P	76	Tomos	—	4	Ingolf Johannessen, 8180 Rødøy
136 å	Letten	4.7	1.5	—	—	—	P	78	Suzuki	83	10	Trond Einvik, 8180 Rødøy
140 å	Småen	7.2	2.4	—	—	—	T	50	Sabb	49	5	Birger Lauritsen, 8195 Gjerøy
142 å	Prikken	4.3	1.3	—	—	—	T	63	Johns	71	6	Odd Hågensen, 8198 Nordnesøy
144 å	Falken	5.0	1.7	—	—	—	P	75	Suzuki	76	9	Kyrre J.Einvik, 8190 Sørfjorden
145 å	Buster	5.0	1.9	—	—	—	P	83	Marin	83	10	Martin Lydersen, 8198 Nordnesøy
146 å	May	6.5	2.2	—	—	—	T	78	Sabb	76	10	Arnfinn Gundersen, 8180 Rødøy
156 kr	Sjøbris	7.6	2.6	—	—	—	P	68	Sabb	68	22	Harald Olsen, Boks 34, 8198 Nordnesøy
159 å	Havbrisen	5.6	2.2	—	—	—	T	73	FM	64	4	Ansgar Hansen, 8180 Rødøy
160 å	Skvett	5.0	1.6	—	—	—	P	78	Mercur	78	20	Johan Nilsen, Boks 21, 8199 Myken
161 å	Myra	5.8	1.7	—	—	—	P	60	Marna	78	11	Normann Sandberg, 8187 Reppasjøen
165 å	Domus	4.3	1.8	—	—	—	P	74	Domus	74	4	Leif Langvik, 8189 Gjersvikgrenda
166 å	Nosi	4.2	1.5	—	—	—	P	73	Johns	73	4	Norvald Sivertsen, 8198 Nordnesøy
169 kr	Valværgutt	* 7.5	2.6	.7	—	—	T	67	Sabb	67	16	Håkon Arntsen, 8180 Rødøy
171	Rago	* 10.0	3.5	—	8	—	T	78	Valmet	87	108	Kjell Andreassen, 8199 Myken
173 å	Plyten	4.3	1.6	—	—	—	P	79	Suzuki	82	8	Paul Olsen, 8198 Nordnesøy
174 å	Flipper	4.2	1.5	—	—	—	P	80	Johns	85	6	Anton Pedersen, Vassvik, 8754 Øresvik
175 å	Bris	4.3	1.1	—	—	—	T	70	Marin	78	3	Henning Djupdal, 8185 Vågaholmen
176 å	Havhesten	6.2	2.2	—	—	—	T	64	Sabb	54	5	Olav Selsøyvold, 8195 Gjerøy
178 å	Ørn	5.0	2.5	—	—	—	T	78	Johns	79	9	Donald Skivik, 8754 Øresvik
179 å	Siv	4.3	1.2	—	—	—	P	79	Johns	74	4	Ragnvald Sandberg, 8187 Reppasjøen
184 å	Tommy-Arne Juni	4.2	1.8	—	—	—	P	79	Yamaha	79	15	Inge Jansvik, 8754 Øresvik
185 å	Lillemor	5.2	1.9	—	—	—	P	85	Tohats	83	20	Håkon Arntsen, 8180 Rødøy
189 å	Flipper	6.2	2.2	—	—	—	T	66	Sabb	66	8	Hans Arntsen mfl, 8180 Rødøy
190 å	Mona	6.3	2.2	—	—	—	T	60	Sabb	69	8	Bjørn M.Othelussen, 8198 Nordnesøy
196 kr	Viking	* 8.1	2.7	—	—	—	T	79	Ford	78	50	Johnny Våtvik, 8194 Jektvik
198 kr	Ny-Sjøliv	* 12.8	3.9	—	17	—	P	78	Volvo	78	156	Sverre Karlsen mfl, 8195 Gjerøy
199 å	Støren	5.9	2.0	—	—	—	T	68	Sabb	61	4	Olav Svenning, 8195 Gjerøy
200 kr	Thaigun	7.9	2.8	—	4	—	T	70	Marna	70	42	Ingolf Johannessen, 8195 Gjerøy
203 å	Sølvpielen	4.7	1.8	—	—	—	T	80	Marin	80	9	Bjarne Lydersen, 8198 Nordnesøy
205 å	Gro	4.3	1.5	—	—	—	P	79	Mercur	74	7	Ragnar Johansen, 8198 Nordnesøy
210 å	Ærfuglen	4.2	1.7	—	—	—	P	85	Evinr	85	10	Ernst T.Olsen, 8180 Rødøy
211 kr	Rune	7.5	2.8	—	—	—	T	70	Sabb	70	16	Helge Høyvåg, 8180 Rødøy
212 å	Rødøygutt	5.9	2.2	—	—	—	T	68	FM	81	5	Steinar Olsen, 8180 Rødøy
213 å	Juno	5.0	1.8	—	—	—	P	76	Marin	81	15	Asbjørn Bernhoff, 8180 Rødøy
214 å	Viking	4.4	1.6	—	—	—	P	79	Johns	79	4	Anfin Gundersen, 8180 Rødøy
215 kr	Sissel-Janne	8.1	2.8	—	—	—	T	70	Sabb	69	22	Jarl Olsen, Postboks 32, 8198 Nordnesøy
216 å	Øygutten	5.9	2.3	—	—	—	T	53	Sabb	—	4	Helge Olaisen mfl, 8180 Rødøy
217 kr	Vårsol	* 7.8	3.0	—	—	—	T	66	Sabb	66	6	Sigurd Danielsen, 8183 Åmøyhamn
222 å	Fisker-Gutt	7.2	2.8	—	—	—	T	70	Sabb	68	5	Obert Olsen, 8198 Nordnesøy
226 kr	Roger	7.2	2.6	—	—	—	T	70	Sabb	57	6	Alf Johansen, 8198 Nordnesøy
229	Jonas	7.8	2.6	—	—	—	P	83	Merc	78	42	Gunnar Johansen, 8198 Nordnesøy
230 kr	Rødøyfisk	* 9.5	3.1	—	7	—	P	70	Perkin	77	62	Eldor Johannessen, 8180 Rødøy
232 kr	June	* 8.1	2.6	—	—	—	P	82	MWM	73	51	Arnt Endresen, 8194 Jektvik
235 s	Stormleik	* 10.8	3.5	—	10	—	T	34	Rapp	61	32	Sigurd Engø mfl, 8180 Rødøy
237 å	Tjel.N.	4.7	1.5	—	—	—	T	78	Suzuki	—	9	Olav Svenning, 8195 Gjerøy
238 å	Svanungen	5.9	1.8	—	—	—	T	54	Sabb	54	4	Ragnar Johansen, 8198 Nordnesøy
246	Bjergabuen	* 9.9	3.6	—	—	—	P	82	Perkin	83	108	Geir Bjerga, 8186 Tjongsfjorden
249 å	Fisk	6.5	2.2	—	—	—	P	82	Sabb	76	22	Anton Pedersen, Vassvik, 8754 Øresvik
251 å	Måken	5.0	1.2	—	—	—	T	72	Suzuki	72	7	Enok Iversen, 8190 Sørfjorden
253	Havglimt	9.6	2.9	—	8	—	P	73	Perkin	73	95	Arvid Jakobsen, 8195 Gjerøy
254 å	Snagg	4.5	1.5	—	—	—	P	68	Suzuki	84	15	Halvar Hafsmo, 8185 Vågaholmen
255 å	Måken	6.5	2.3	—	—	—	T	55	Sabb	63	8	Arnold Hagen, 8194 Jektvik
265 kr	Linefisk	* 8.0	2.8	1.3	—	—	P	86	Sabb	86	65	Helge Olaisen, 8180 Rødøy
267 å	Varg	5.0	1.5	—	—	—	P	77	Johns	80	9	Geir Bjerga, 8186 Tjongsfjorden
272 å	Kobben	4.3	1.8	—	—	—	P	74	Evinr	84	4	Svein Johannessen, 8180 Rødøy
273 å	Småen	6.9	2.4	—	—	—	T	47	Volvo	79	35	R.Johansen, 8187 Reppasjøen
278 å	Svanen	5.4	2.1	—	—	—	P	81	Yamaha	81	20	Einar Eliassen, 8199 Myken
280	Stig	8.1	2.9	—	—	—	P	86	Sabb	85	65	Fredrik Olaisen, 8180 Rødøy
283 å	Letten	4.2	1.5	—	—	—	P	71	Johns	70	4	Sverre Seljevoll, 8190 Sørfjorden

Nordland

N-R Rødøy — N-RA Rana

Farkostens nummer, type og navn	Meter			Tonn		Matr.	Bygge- år	Motor			Eierens (den korresponderende reder) navn og postadresse	
	Lengde	Bredde	Dybde	I	II			Märke	Byggeår	H.K.		
291 kr	Havleik	7.2	2.6	—	—	—	T	60	Sabb	—	5	K.Kristiansen, 8195 Gjerøy
295	Ny Roger	* 12.8	3.9	—	18	—	P	81	Volvo	81	156	Harald Hansen mfl, 8199 Myken
300 kr	Rødøyværing	* 21.0	5.7	2.6	49	—	T	52	Merc	80	550	Jonny Olsen mfl, 8180 Rødøy
312 å	Vi To	5.6	2.0	—	—	—	T	49	Sleipn	49	4	Arne Pedersen, 8194 Jektvik
315 å	Mona-Lisa	4.3	1.5	—	—	—	P	72	Mercur	72	7	Erling Didriksen, 8750 Tonnes
326 å	Putte	4.8	1.8	—	—	—	T	83	Marin	81	15	Charles Johannessen, 8180 Rødøy
329 kr	Jensen Senior	* 15.4	4.8	—	22	—	T	63	Volvo	73	175	Harry Jensen, 8185 Vågaholmen
334 å	Elinor	5.0	1.3	—	—	—	P	81	Suzuki	81	7	Gunnar Johansen, 8198 Nordnesøy
335 kr	Nesøygutt	* 10.1	3.4	—	8	—	T	73	Ford	73	72	Kåre Olsen mfl, 8198 Nordnesøy
361 kr	Leiskjær	* 7.7	2.6	—	—	—	P	81	Sabb	80	30	Birger Einvik, 8180 Rødøy
363 k	Skagen	* 14.2	4.0	—	16	—	T	25	MAN	43	75	Hermann Hilstad, 8754 Øresvik
364 å	F M	5.3	1.8	—	—	—	T	52	FM	52	4	Isak Stensland, 8754 Øresvik
373 å	Snøgg	5.3	2.0	—	—	—	P	80	Mercur	80	20	Tor Olsen mfl, 8198 Nordnesøy
376 kr	Smart	* 7.8	2.8	.8	—	—	T	73	Perkin	73	35	Jann Danielsen, 8198 Nordnesøy
385 å	Draugen	7.2	2.5	—	—	—	T	54	Sabb	65	6	Thor Danielsen, 8196 Selsøyvik
397 å	Monica	6.5	2.2	—	—	—	T	56	Sleipn	53	10	Johan Kilhamn, 8192 Melfjordbotn
403 kr	Ny Trio	7.5	2.6	—	—	—	T	57	Sabb	57	6	Johan Nilsen, 8199 Myken
406 å	Ato	5.0	1.4	—	—	—	T	30	Yamaha	77	5	Thor Danielsen, 8196 Selsøyvik
410 k	Gunn	* 7.1	2.6	—	—	—	T	72	Sabb	71	22	Gustav Lorentsen, 8196 Selsøyvik
413 å	Seimorten	5.0	1.8	—	—	—	T	58	Sabb	62	8	Sverre Karlsen mfl, 8195 Gjerøy
420 å	Kvikv	4.3	1.5	—	—	—	P	73	Yamaha	73	5	David Thomassen, 8187 Reppasjøen
421 å	Tutti	6.4	2.2	—	—	—	T	52	Sabb	—	4	Johan Johansen, 8190 Sørfjorden
428 kr	Sjøblomsten	7.5	2.8	—	—	—	T	57	Sabb	77	22	Norvald Sivertsen, 8198 Nordnesøy
446 å	Snøgg	5.6	1.8	—	—	—	T	59	Sabb	81	10	Bjørnar Sjøvik, 8194 Jektvik
453 kr	Fjordlinen	12.2	4.1	—	—	—	P	86	Isuzu	86	160	Ernst T.Olaisen, 8180 Rødøy
454	Liv Gerd	* 8.6	2.7	—	7	—	P	74	Ford	72	68	Magnor Lydersen, 8198 Nordnesøy
455 å	Salvfisk	4.3	1.3	—	—	—	T	40	Honda	74	7	Jakob J.Aarnes, 8187 Reppasjøen
459 å	Haineken	4.6	1.8	—	—	—	P	80	Yamaha	79	40	Trond Roaldseth, 8196 Selsøyvik
460 kr	Selvågfisk	* 12.2	4.1	1.5	18	—	P	86	Isuzu	86	160	Wiggo Olaisen, 8180 Rødøy
469 kr	Jan Yngve	* 22.2	6.1	—	69	—	T	60	Cumm	79	470	Bjarn Pedersen mfl, 8196 Selsøyvik
473 kr	Urland	* 14.3	4.5	—	20	—	T	60	Merc	82	238	Svein og Nils Kvalvik mfl, 8194 Jektvik
477 å	Smurfen	4.2	1.5	—	—	—	P	78	Mercur	83	9	Steinar Olsen, 8180 Rødøy
478 å	Skvetten	3.6	1.3	—	—	—	P	78	Marin	80	5	Bjørnar Olsen, 8180 Rødøy
486 å	Spurven	3.7	1.1	—	—	—	T	39	Taifun	60	2	Johan Johansen, 8187 Reppasjøen
500 å	Luren	9.4	3.1	—	—	—	T	52	FM	49	14	H.Taraldsen, 8186 Tjongsfjorden
502 å	Honda	4.7	1.6	—	—	—	P	72	Honda	72	7	Arlis Endresen, 8194 Jektvik
503	Jeanett	* 10.5	3.4	2.0	—	—	P	87	Perkin	87	109	Einar Risvik mfl, 8199 Myken
504 å	Rasken	5.0	2.2	—	—	—	P	81	Yamaha	81	9	Asbjørn Lydersen, 8198 Nordnesøy
509 å	Fjærplyten	3.7	1.6	—	—	—	P	70	Suzuki	83	9	Trond Einvik, 8180 Rødøy

N-RA Rana — tilsynsmann: Mikalsen,Ernst, Krokveien 27, 8613 Selfors

1 kr	Sjonagutt	* 18.3	5.0	—	34	—	T	49	Wichm	62	180	Arne Petter Moss, 8620 Utskarpen
2 å	Svensn Arne	4.9	1.4	—	—	—	T	72	Johns	75	4	Alf Nilsen, 8623 Nordsjona
3 kr	Stenbiten	7.5	2.5	—	—	—	T	57	Sabb	60	6	A.Korsvik, R.Amundsensg.19, 8600 Mo
7 å	Svanen 2	5.0	1.8	—	—	—	P	80	Evinr	—	12	Roger Olsen, 8620 Utskarpen
8 å	Auringen	5.9	1.9	—	—	—	T	—	Alda	—	5	Nils P.Stiansen, 8620 Utskarpen
9 å	Sjonværingen	5.3	1.5	—	—	—	T	56	Marna	57	8	Johs.Helgø, 8623 Nordsjona
10 å	Rønne	7.0	2.3	—	—	—	T	57	Sabb	80	22	Hans Hanssen, Langnesøgda 1b, 8600 Mo
12 å	Lars Inge	5.3	1.8	—	—	—	P	79	Johns	79	55	Johan Nilsen, 8600 Mo
13 å	Røyken	10.0	2.5	—	—	—	T	54	Marna	60	32	Terje Sakshaug mfl, 8623 Nordsjona
15 å	Jan	4.9	1.5	—	—	—	T	62	Evinr	61	3	Trygve Jakobsen, Flostrand, 8623 Nordsjona
16 kr	Måken	6.5	2.6	—	—	—	T	63	Sabb	62	5	Bjarne Nilsen, Flostrand, 8623 Nordsjona
20 å	Truls	5.6	1.8	—	—	—	T	61	Evinr	59	5	Torleif Fagerheim, 8620 Utskarpen
22 å	Spurven	4.7	1.5	—	—	—	P	79	Johns	79	10	Aksel L.Olsen, Braukv.14, 8600 Mo
23 å	Peon	8.1	2.7	—	—	—	P	83	BMW	83	45	T.Nilssen, Kveldsolgt.74, 8612 Andfiskå
24 kr	Bomito	9.1	2.9	—	—	—	T	61	Sabb	61	16	Arne Johansen, Flostrand, 8623 Nordsjona
28 kr	Bamse	6.7	2.4	—	—	—	T	56	Sabb	56	6	Jens Hamlandsa, Kaigaten 10, 8600 Mo
29 å	Beate	4.7	1.5	—	—	—	T	59	Cresc	60	3	Sigurd Sneli, 8620 Utskarpen
32 å	Hege Beathe	5.0	1.5	—	—	—	T	74	Yamaha	74	5	Jørgen Moss, 8620 Utskarpen
33 å	Nor	5.6	2.0	—	—	—	T	62	Marna	43	5	Helge Solbakken, 8620 Utskarpen

N-RA Rana — N-RT Røst

Farkostens nummer, type og navn	Meter			Tonn		Matr. år	Bygge- år	Motor		Eierens (den korresponderende reder) navn og postadresse
	Lengde	Bredde	Dybde	I	II			Märke	Byggeår	
37 kr	Knut Rune	* 9.8	3.2	—	8	—	T 74	Marna	74	42 Rolf Sveinsen, Dalsvingen 2, 8612 Andfiskå
38 kr	Anita Helen	* 9.1	3.1	—	—	—	T 72	Ford	72	68 R.Astrup, Toranesgt.39a, 8600 Mo
41 á	Snápen	5.3	1.8	—	—	—	T 51	FM	56	4 Sverre Buvik, 8620 Utskarpen
46 á	Snáfte	4.3	1.2	—	—	—	T 64	Evinr	60	3 Gulle Hauknes, 8620 Utskarpen
47 á	Laksen	5.0	1.7	—	—	—	T 64	Mercur	64	6 P.Kristoffersen, 8620 Utskarpen
49 á	Tetingen	6.2	1.8	—	—	—	T 50	Marna	50	5 Arthur Ásheim, 8620 Utskarpen
51 á	Prinsen	4.7	1.7	—	—	—	T 65	Mercur	65	4 Ole Nyheim, 8620 Utskarpen
53 kr	Nina	* 8.6	2.7	—	—	—	T 70	Perkin	79	62 Roar Ulriksen, Falkfláget 17, 8610 Grubhei
54 á	Anni	4.3	1.4	—	—	—	T 65	Evinr	63	3 Jentoft Pedersen, 8623 Nordsjona
55 á	Herato	6.9	2.3	—	—	—	T 78	Sabb	79	18 Harry M.Lorentzen, 8620 Utskarpen
56 á	Greta	4.4	1.5	—	—	—	T 65	Mercur	64	3 Ivar Hoff, 8640 Hennesberget
57 á	Snógg	5.0	1.6	—	—	—	P 76	Honda	76	7 J.Hamlandse, Kaight.10, 8600 Mo
60	Máken	5.3	2.0	—	—	—	P 82	Yanmar	82	22 J.Kristoffersen, Grannesv.2, 8614 Ytteren
61 kr	Nogva	8.4	2.8	—	—	—	T 58	Nogva	68	14 Ove Engelsjord, Buegt.21, 8616 Båsmoen
62 kr	Vestnes	* 21.2	5.7	—	56	—	T 52	Normo	61	210 Torstein Sakshaug mfl, 8623 Nordsjona
64 á	Sleipner	5.3	1.8	—	—	—	T 58	Sleipn	58	3 Ragnv.Klausen, 8620 Utskarpen
67 kr	Hobby	6.5	2.2	—	—	—	T 74	Sabb	58	8 Steinar Hauknes, 8623 Nordsjona
70 á	Penta	4.3	1.2	—	—	—	T 66	Penta	66	4 Gerh.Kjærstad, 8623 Nordsjona
72 á	Svanen	4.3	1.7	—	—	—	T 78	Johns	78	6 Oddvin Olsen, 8620 Utskarpen
73 á	Sjúblomsten	6.4	2.1	—	—	—	T 77	Sabb	81	10 Peder Kristoffersen, Sørsjona, 8620 Utskarpen
74 á	Flipper	5.3	2.0	—	—	—	P 76	Mercur	76	20 Jan-Fredrik Andersen, 8616 Båsmoen
75 á	Skatten	4.7	1.6	—	—	—	T 67	Mercur	67	6 Peder Moss, 8620 Utskarpen
76 á	Olea	4.7	1.6	—	—	—	P 82	Mercur	65	15 Herbjørn Helgá, 8623 Nordsjona
77 g	Heggsund	* 12.6	3.9	—	13	—	T 37	Brunv	37	36 Halvor Pedersen mfl, 8623 Nordsjona
78 kr	Duen	6.9	2.3	—	—	—	T 58	Sabb	58	8 Johan Pleym Johansen, 8616 Båsmoen
79	Spurven	7.2	2.8	—	—	—	T 74	Sabb	74	22 K.Kristiansen, N.Eriks.V.5, 8610 Grubhei
82 á	Már	4.3	1.2	—	—	—	T 67	Yamaha	75	6 Edward Nordbakken, Sørvn.3, 8610 Grubhei
84 á	Bjerg	5.3	1.6	—	—	—	T 69	Marna	69	4 Odd Tortenvik, Flostrand, 8623 Nordsjona
86	Jorun-Silje	6.3	2.4	—	—	—	P 87	Yanmar	87	34 Sigurd Johansen, Flostrand, 8623 Nordsjona
87 á	Per	5.4	1.8	—	—	—	P 75	Johns	82	10 Hallvard Pedersen, 8623 Nordsjona
92	Gimle	6.0	2.3	—	—	—	P 85	Sabb	76	18 Odd Tortenvik, Flostrand, 8623 Nordsjona
93 á	Rapp	4.7	1.7	—	—	—	P 68	Mercur	70	10 Harry Lorentzen, 8620 Utskarpen
96 á	Helga 2	4.0	1.6	—	—	—	P 70	Mercur	70	10 Harald Jektvik, Steinb.12, 8610 Grubhei
97 á	Svanen	5.0	1.6	—	—	—	P 73	Chrysl	72	12 Johan Helgá, 8623 Nordsjona
98 kr	Ole-Helge	* 9.8	3.3	.8	—	—	P 84	Isuzu	84	70 Hallvard Pedersen, 8623 Nordsjona
99 á	Pil	4.6	1.5	—	—	—	T 69	Yamaha	73	5 Helge Solbakken, 8620 Utskarpen
100 kr	Hazard	10.6	4.0	—	—	—	P 87	Cumm	86	180 Arild Langstrand, 8623 Nordsjona
102 k	Inger	.9	2.8	—	7	—	P 85	Sabb	85	65 Nils Forsbakk, 8623 Nordsjona
104 kr	Sindbad	* 9.3	3.1	—	8	—	P 78	Ford	78	68 Sigmund Baadstø, Boks 127, 8601 Mo
107 kr	Sjona	* 7.6	2.6	.8	—	—	T 58	Sabb	79	16 Peder Moss, 8620 Utskarpen

N-RT Røst — tilsynsmann: Fisk.Rettlederen I Røst, 8025 Røstlandet

1 kr	Bølgem	8.7	3.1	—	—	—	T 69	Perkin	69	35 Einar Karlsen mfl, 8024 Røst
2 kr	Skonsvik	* 14.8	4.6	—	24	—	T 65	Scania	71	230 Willy Mikalsen, 8024 Røst
4 kr	Terje Roar	* 9.4	3.0	—	7	—	P 78	Leyl	78	97 Roald Karlsen mfl, 8024 Røst
7 á	Monika	7.2	2.5	—	—	—	T 54	Sabb	79	22 Nils Nilsen, Vasnes, 8025 Røstlandet
8 á	Rasken	5.0	1.8	—	—	—	P 82	Yamaha	82	15 Nikolai Jensen, 8024 Røst
9 á	Ingrid	* 11.5	3.7	—	11	—	T 36	Ford	71	110 Kjell B.Hansen, 8024 Røst
10	Máiken	6.3	2.4	—	—	—	P 87	Yanmar	87	34 Odd Greger, 8024 Røst
11 k	Nyheim	10.6	3.7	—	—	—	T 41	Scania	72	128 Knut Hansen, 8025 Røstlandet
12 á	Verholmen	5.0	2.2	—	—	—	P 70	Mercur	70	4 Roald Karlsen, 8024 Røst
14 á	Kjell	7.2	2.5	—	—	—	T 54	Sabb	78	22 G.Andreassen jr., 8025 Røstlandet
15 á	Ragnhild	7.5	3.0	—	—	—	T 61	Sabb	74	22 Ole Pedersen mfl, 8025 Røstlandet
16 á	Anne	5.1	1.6	—	—	—	T 72	Mercur	82	8 Ludvig Walnum, 8024 Røst
17 á	Jill	5.3	1.8	—	—	—	T 68	W.Bend	68	6 Normann Jakobsen, 8025 Røstlandet
19 kr	Havsula Vest	* 14.3	4.6	—	23	—	T 63	Volvo	78	195 Julian Nilsen, 8025 Røstlandet
21 á	Teisten	5.3	1.8	—	—	—	P 82	Mercur	82	10 Eilert Nilsen jr., 8025 Røstlandet
22	Raymond	* 7.4	2.6	1.4	—	—	P 85	Yanmar	85	33 Svein K.Andreassen, 8025 Røstlandet
23 kr	Buvær	8.4	2.9	—	—	—	P 73	Sabb	73	22 Arvid Rånes, 8025 Røstlandet
24 kr	Tor-Jørgen	7.3	2.8	—	—	—	T 71	Sabb	71	20 Jørgen Johnsen, 8024 Røst

Nordland

N-RT Røst

Farkostens nummer, type og navn	Meter			Tonn		Matr.	Bygge- år	Motor		Eierens (den korresponderende reder) navn og postadresse	
	Lengde	Bredde	Dybde	I	II			Merke	Byggeår		H.K.
25 å	Trond	5.1	1.8	—	—	—	T	73	Mercur	73	7 Einar Karlsen, 8024 Røst
27 kr	Barbro	8.3	2.9	—	—	—	T	61	Sabb	77	22 Per-Johan Hansen, Boks 83, 8024 Røst
29 å	Aud	5.3	1.8	—	—	—	T	70	Suzuki	83	30 Agur Hansen, 8024 Røst
30	EKKO	* 7.4	2.6	1.4	—	—	P	85	Sabb	85	65 Jørn R. Buschmann, 8025 Røstlandet
31 å	Geir	5.1	1.5	—	—	—	T	73	Mercur	73	7 Kristian Røneberg, 8024 Røst
32	Spurven	6.3	2.4	—	—	—	P	87	Yanmar	—	34 Arne Jensen, 8025 Røstlandet
33 å	Tamsøy	7.0	2.4	—	—	—	T	60	Sabb	76	10 Johan H. Johnsen, 8025 Røstlandet
34 s	Astrid	* 10.6	3.6	—	10	—	T	25	Union	36	15 Alfred Stannes, 8025 Røstlandet
35 kr	Havøy	7.0	2.1	—	—	—	T	57	Sabb	72	22 Martin Karlsen, 8024 Røst
37 å	Anita	6.9	2.3	—	—	—	T	66	Sabb	83	22 Otto Greger jr., 8024 Røst
39 kr	Sam	7.8	3.0	—	—	—	T	72	Sabb	72	22 Arvid N. Olsen, 8024 Røst
40 s	Sjøtun	7.5	2.8	—	—	—	T	67	Sabb	67	16 Bjarne Nilssen, 8025 Røstlandet
41 kr	Jim	* 7.9	2.2	—	—	—	T	63	Sabb	78	30 Asbjørn Jakobsen, 8025 Røstlandet
42 kr	Trio	* 9.9	3.0	.9	—	—	P	85	Isuzu	85	70 Ronald Pedersen, 8025 Røstlandet
44 kr	Siratål	* 23.4	6.3	—	84	—	T	58	Calles	66	320 Steinar M. Hansen, 8025 Røstlandet
45 kr	Straumbåen	7.6	2.5	—	—	—	T	65	Volvo	81	36 Fritjof Evjen, 8025 Røstlandet
46 å	Vårbrus	5.3	1.9	—	—	—	P	86	Mercur	86	25 Abel Jensen, 8024 Røst
48 kr	Basen	* 8.1	2.7	—	—	—	P	81	BMC	81	40 Karl L. March, 8024 Røst
49 k	Sørvaag	* 15.5	4.4	—	20	—	T	56	Scania	83	256 Oddleif Torsteinsen mfl, 8024 Røst
50 å	Harry Gunnarson	5.3	1.8	—	—	—	T	78	Mercur	78	10 Oddbjørn Jørgensen, 8024 Røst
51 å	Skarvholmen	6.9	2.2	—	—	—	T	69	Sabb	80	10 Arnt Greger, 8024 Røst
52 å	Remi	5.0	2.2	—	—	—	P	74	Suzuki	74	15 Hans Evjen, 8025 Røstlandet
53 kr	Rita-Laila	* 10.3	3.1	—	9	—	T	74	Ford	81	100 Richart Sørensen, 8025 Røstlandet
55 å	Frank Tore	6.1	2.0	—	—	—	P	78	Suzuki	82	9 Aage Mikalsen, 8025 Røstlandet
56 kr	Lano	* 9.4	3.2	—	8	—	P	71	Sabb	83	85 Kåre Jensen, 8025 Røstlandet
57	Nygrunn	* 8.7	3.2	—	8	—	P	81	Perkin	81	62 Eilert Nilsen jr. mfl, 8025 Røstlandet
58 kr	Luna	10.5	3.8	—	—	—	T	72	Volvo	72	56 John Pettersen, 8024 Røst
60 kr	Nessøy	* 9.7	3.2	—	—	—	T	74	Perkin	74	62 Karly Kristiansen, 8025 Røstlandet
61	Erato	* 8.6	3.2	—	—	—	P	82	Perkin	82	62 Torfinn Kristiansen, 8025 Røstlandet
63 kr	Røstvær	* 12.0	3.9	—	11	—	T	47	GM	77	114 Ingvar Kanestrøm, 8025 Røstlandet
65 kr	Jørn-Harald	* 11.4	3.4	—	11	—	T	76	MWM	82	102 Roar Buschmann, 8025 Røstlandet
66 å	Trio	5.8	2.3	—	—	—	T	79	Sabb	79	8 Harry Bengt Andersen, 8025 Røstlandet
67 kr	Røsthavet	* 10.7	3.5	—	11	—	T	74	BMC	68	80 Roy Rønneberg, 8024 Røst
70 å	Kristina	5.0	2.2	—	—	—	P	66	Suzuki	76	7 Jann Skår, 8024 Røst
71 kr	Bårungen	* 13.1	4.2	—	22	—	T	49	GM	85	230 Jens Andreassen, 8025 Røstlandet
72 kr	Snøgg	6.9	2.5	—	—	—	T	65	Sabb	80	18 Andreas Andreassen, 8025 Røstlandet
73	Havhesten	6.1	2.5	—	—	—	P	87	Volvo	87	43 Alf Oskar Pettersen, 8025 Røstlandet
74 å	Hanne	7.2	2.5	—	—	—	T	53	Sabb	73	10 Nennung Arntsen, 8025 Røstlandet
75	Stein-Terje	7.5	2.8	—	—	—	P	87	Volvo	87	105 Thor Henriksen, 8024 Røst
76 kr	Måøy	6.9	2.5	—	—	—	P	77	Bukh	77	20 Ole Mikalsen, 8025 Røstlandet
78 kr	Bjørg	* 6.7	2.4	—	—	—	T	67	Sabb	67	10 Jann Skaar, 8024 Røst
80 å	Ulken	6.9	2.5	—	—	—	T	52	Sabb	80	18 Normann Jakobsen, 8025 Røstlandet
81 å	Roy	5.3	2.2	—	—	—	P	77	Mercur	77	20 Geir Røneberg, 8024 Røst
84 kr	Vårbris	6.9	2.5	—	—	—	P	75	Mitsub	85	26 Hans Evjen, 8025 Røstlandet
85 å	Veronika	5.0	2.2	—	—	—	P	75	Mercur	76	10 Tor Egil Johansen, 8025 Røstlandet
86	Erato	* 10.5	3.4	2.0	11	—	P	87	Cumm	87	116 Torfinn Kristiansen, 8025 Røstlandet
89 å	Havprins	5.0	1.8	—	—	—	P	78	Mercur	80	25 Terje Henriksen, 8024 Røst
91 kr	Arjann	14.0	4.3	—	20	—	T	62	Merc	77	200 Trond Storåker, 8025 Røstlandet
92 å	Line	5.0	1.8	—	—	—	P	78	Marin	78	15 Roar Buschmann, 8025 Røstlandet
94 å	Tordis	* 5.0	2.2	—	—	—	P	71	Mercur	71	7 Kåre Jensen, 8025 Røstlandet
95 å	Pusur	5.2	2.1	—	—	—	T	60	Sabb	62	8 Jens Thorsteinsen, 8025 Røstlandet
96	Raine-Cato	* 14.9	4.7	2.1	—	—	T	87	Scandi	87	291 Nils-Jørgen Nilsen, 8025 Røstlandet
97 å	Arnfinn Jarl	5.0	2.2	—	—	—	P	76	Marin	78	8 Nils Mikalsen, 8025 Røstlandet
98 å	Anna	5.0	2.2	—	—	—	P	75	Mercur	80	7 Otto J. Greger, 8024 Røst
99 å	Ann Turid	5.0	1.5	—	—	—	P	72	Evinr	80	20 Magnus Magnussen, 8025 Røstlandet
100 kr	Kvaløyskjær	* 12.1	4.3	—	14	—	T	54	GM	87	205 Tom Pettersen, 8024 Røst
101 g	Pasat	* 9.4	3.2	—	7	—	T	68	Lister	68	36 Ole Jensen, 8024 Røst
102 kr	Helløy	* 14.0	4.7	—	24	—	T	64	GM	74	246 Kristian Nilsen mfl, 8025 Røstlandet
103 å	Melholmen	5.4	2.2	—	—	—	P	81	Marin	79	28 Roy Rønneberg, 8024 Røst
104 å	Jann-Roar	5.1	1.8	—	—	—	P	80	Marin	84	15 Evald Jakobsen mfl, 8025 Røstlandet
105 å	Unni	5.0	2.2	—	—	—	P	79	Suzuki	81	20 Bjarne Nilssen, 8025 Røstlandet
107 kr	Tindsund	10.0	3.3	—	—	—	T	81	GM	81	115 Henrik Karlsen, 8025 Røstlandet

N-RT Røst — N-SA Sømna

Farkostens nummer, type og navn	Meter			Tonn		Matr.	Bygge- år	Motor		Eierens (den korresponderende reder) navn og postadresse	
	Lengde	Bredde	Dybde	I	II			Merke	Byggeår		H.K.
109 å	Stig	5.0	2.2	—	—	P	81	Marin	81	15	Lars Arne Mikalsen, 8024 Røst
110	Eva Marina	* 26.2	8.0	—	233	—	S	85	GM	84	700 Steinar M. Hansen, 8025 Røstlandet
111 å	Hjallis	6.9	2.5	—	—	—	T	57	Sabb	57	6 Herleif Henriksen, 8025 Røstlandet
112 kr	Leiskjær	* 15.6	4.6	—	24	—	T	78	Motor	78	275 Hilmar Mikalsen mfl, 8025 Røstlandet
113 å	Steinbuen	5.0	1.5	—	—	—	P	80	Marin	83	30 Stein Karlsen, 8025 Røstlandet
114 å	Lyn	5.3	2.2	—	—	—	P	80	Mercur	83	10 Alf Hansen, 8025 Røstlandet
116 kr	Lysøy	* 10.9	3.6	—	10	—	T	36	Sabb	82	130 Finn Jarle Jensen, 8025 Røstlandet
120 å	Staven	5.0	2.2	—	—	—	P	80	Mercur	78	20 Arvid Rånes, 8025 Røstlandet
123 å	Bris	5.3	2.0	—	—	—	P	81	Evinr	81	25 Jacob Andreassen, 8024 Røst
126 å	Nessvåg	7.5	2.5	—	—	—	T	58	Sabb	80	22 Anders Kristiansen mfl, 8025 Røstlandet
131 kr	Røstholmen	* 14.4	4.6	—	24	—	T	59	GM	83	242 A.Andreassen mfl, 8025 Røstlandet
135 å	Jensen Senior	4.5	1.4	—	—	—	P	80	Evinr	80	9 Per Olav Jensen mfl, 8024 Røst
136 å	Storfjell	6.9	2.5	—	—	—	T	58	Sabb	70	22 Frank Pedersen, 8025 Røstlandet
137 å	Roy	5.0	1.5	—	—	—	T	79	Suzuki	80	8 Johan Greger, 8025 Røstlandet
139 å	Jan-Tore	5.4	2.1	—	—	—	P	49	Sabb	72	18 Almar Johansen, 8025 Røstlandet
140 kr	Røstværing	* 15.1	4.7	—	24	—	T	69	GM	77	246 Øystein Røymo, 8025 Røstlandet
150 å	Steinar	7.0	2.5	—	—	—	T	62	Sabb	77	22 Sverdrup Pedersen, 8025 Røstlandet
152 s	Kvikk	* 8.6	2.7	—	7	—	P	73	Perkin	73	62 Olav Nilsen, 8025 Røstlandet
158	Karat	7.8	2.8	—	—	—	T	65	Perkin	69	35 Leif Evjen, 8025 Røstlandet
164 s	Prøven	7.5	2.5	—	—	—	T	66	Perkin	72	35 Kåre Evjen, 8025 Røstlandet
165	Odd Ivar	7.5	2.7	—	—	—	T	66	Sabb	72	22 Oluf Torsteinsen, 8024 Røst

N-SA Sømna — tilsynsmann: Fisk.Rettlederen i Sømna, Boks 142, 8901 Brønnøysund

1	Vårbris	* 8.5	2.6	.5	—	—	P	87	Mitsub	87	45	Bjørnar Pettersen, 8924 Vik i Helgeland
2 å	Traust	5.3	1.5	—	—	—	T	71	Suzuki	71	4	Olav Olderbakk, 8926 Hombornes
6 å	Snøgg	5.3	1.7	—	—	—	T	51	Sleipn	48	3	Jan Tjønnøy, 8920 Berg i Helgel.
7 kr	Ursfjording	7.6	2.4	—	2	—	T	74	Sabb	74	30	Kjell S.Storvik, Boks 30, 8924 Vik i Helgeland
10 å	Truls	5.6	2.2	—	—	—	T	57	Sabb	57	8	Ragnar Storvik, 8926 Hombornes
11 å	Teist	6.1	2.1	—	—	—	T	70	Sabb	68	8	Sverre Storvik, 8926 Hombornes
12 å	Arnt	4.9	1.2	—	—	—	T	48	Jap	63	3	Bernt Remmen, 8926 Hombornes
14	Sjømøy	* 9.4	3.0	—	7	—	P	75	MWM	75	102	Torgeir Tausvik, 8924 Vik i Helgeland
17 å	Heidi	6.0	2.3	—	—	—	T	73	Sabb	76	10	Odd Arne Hestås, 8923 Sandvåg
18 å	Måken	5.5	1.3	—	—	—	P	82	Marin	81	4	Wilmar Flostrand, 8923 Sandvåg
19 å	Tor	6.3	2.2	—	—	—	T	61	Sabb	—	10	Knut Olsen, 8924 Vik i Helgeland
20 kr	Svanen	7.8	2.6	—	—	—	T	58	Perkin	69	35	Jan Tønnøy, 8920 Berg i Helgel.
21 å	Odd-Erik	4.5	1.6	—	—	—	P	73	Yamaha	84	6	Odd Arne Hestås, 8923 Sandvåg
22	Lykken	* 7.8	2.5	.7	—	—	P	81	Sabb	80	42	Magnus Mikalsen, Boks 15, 8924 Vik i Helgeland
23 å	Traust 4	5.6	1.8	—	—	—	T	65	Sleipn	66	6	Ulrik Ulriksen, 8920 Berg i Helgel.
25 å	Åsvik	* 9.1	2.9	.8	—	—	T	66	Perkin	72	63	Jan Åsvik, 8923 Sandvåg
26 å	Teisten	5.3	2.0	—	—	—	T	76	Johns	76	6	Hans Pettersen, 8923 Sandvåg
27 å	Høyer	5.9	1.5	—	—	—	T	30	Penta	74	4	Harald Nordstrand, 8924 Vik i Helgeland
28 g	Nybølgen	8.7	2.8	—	—	—	T	67	Perkin	67	35	Magnus Sandvær, 8924 Vik i Helgeland
32 å	Alette	6.6	2.1	—	—	—	P	81	Yanmar	81	22	Bjørn Jacobsen, 8924 Vik i Helgeland
34 å	Laksen	5.9	1.6	—	—	—	T	55	Sleipn	54	3	Eivind Hjelmseth, 8925 Brekkeidet
35 kr	Lykkebuen	* 8.8	3.1	1.5	—	—	P	86	Ford	74	108	Charles Storvik mfl, 8924 Vik i Helgeland
36 å	Traust	4.8	1.6	—	—	—	P	65	Cresc	67	4	Torleif Tausvik, 8924 Vik i Helgeland
37 å	Torsken	5.8	1.5	—	—	—	T	69	Tomos	75	4	Ole Moen, 8924 Vik i Helgeland
39 å	Daffy	5.8	1.5	—	—	—	T	55	Suzuki	76	9	Fredrik Sund, 8923 Sandvåg
40 å	Kobben	4.3	1.5	—	—	—	T	72	Evinr	72	4	Olav Skånvik, 8926 Hombornes
41 å	Annemor	4.3	1.4	—	—	—	T	68	Suzuki	76	14	Road Hjelmseth, 8923 Sandvåg
42 kr	Norbass	* 7.7	2.6	1.0	—	—	P	87	Isuzu	87	51	Jonny Halsen, 8925 Brekkeidet
43 kr	Sjøgutt	6.9	2.5	—	—	—	P	76	Sabb	80	22	Wilmar Flostrand, 8923 Sandvåg
44 kr	Sannøy	* 9.2	3.3	—	—	—	T	82	BMC	79	96	Uldrik Uldriksen, 8920 Berg i Helgel.
46 å	Aina	5.9	2.0	—	—	—	P	77	Sabb	77	10	Torgeir Tausvik, 8924 Vik i Helgeland
48 å	Ternen	5.4	1.7	—	—	—	T	66	Cresc	74	5	Harald Johansen, 8924 Vik i Helgeland
49 å	Måken	5.3	2.0	—	—	—	T	78	Suzuki	75	7	Arnfinn Garnvik, 8924 Vik i Helgeland
50 kr	Remi 2	7.0	2.5	—	—	—	P	83	Sabb	83	22	Bernt Remmen, Skånvik, 8926 Hombornes
54 kr	Tjønnøy-Fisk	* 10.6	3.9	—	14	—	P	79	Volvo	79	157	Willy Tjønnøy, 8923 Sandvåg
55 kr	Straumvåg	8.1	2.8	—	—	—	T	71	Perkin	71	35	Jan Johansen mfl, 8924 Vik i Helgeland
56 å	Båtsmann	4.3	1.5	—	—	—	P	79	Chrysl	78	10	Bjørn Jacobsen, 8924 Vik i Helgeland

Nordland

N-SA Sømna — N-SF Sørfold

Farkostens nummer, type og navn	Meter			Tonn		Matr.	Bygge- år	Bygge- Merke	Motor Byggeår	H.K.	Eierens (den korresponderende reder) navn og postadresse
	Lengde	Bredde	Dybde	I	II						
57 å Eva	4.3	1.5	—	—	—	T	72	Cresc	77	5	Kristian Graven, 8924 Vik i Helgeland
58 Øysund	* 7.5	2.5	—	—	—	T	78	Sabb	84	30	Alfred Moen, 8920 Berg i Helgel.
59 å Ternen	4.7	1.5	—	—	—	P	79	Suzuki	79	10	Willy Tjønnøy, 8924 Vik i Helgeland
61 kr Egon	* 8.4	2.7	—	—	—	P	81	Ford	81	68	Eivind Hjelmsøter, 8925 Brekkeidet
62 kr Bravo	6.8	2.5	—	—	—	T	65	Sabb	70	16	Per Kvalvik, 8924 Vik i Helgeland

N-SD Skjerstad — tilsynsmann: Jakobsen, Reidar, Ljønes, 8100 Misvær

3 å Brit-Anna	6.9	2.5	—	—	—	T	81	Sabb	63	10	Asbjørn Evenset, 8100 Misvær
4 å Tarpon	7.2	2.5	—	—	—	T	61	Sabb	61	6	Ivar Einvoll, 8100 Misvær
5 kr Iris	* 7.5	2.8	—	—	—	T	77	Ford	73	68	Odd Eriksen, Ljønes, 8100 Misvær
6 kr Nonstind	7.2	2.6	—	—	—	T	72	Sabb	72	22	Einar Evenseth, Evenseth, 8100 Misvær
27 å Aniara	7.5	2.3	—	—	—	T	67	Sabb	67	16	Trygve Sandvold, 8103 Breivik i Salt.
46 å Måken	6.6	2.3	—	—	—	T	69	Sabb	69	8	Johan Strømmen, 8100 Misvær
47 å Dønningen	7.2	2.6	—	—	—	T	69	Sabb	75	22	Reidar Jakobsen, Ljønes, 8100 Misvær
48 å Glimt	6.9	1.8	—	—	—	T	68	Sabb	68	8	Gunnar Jenssen, Ljønes, 8100 Misvær

N-SF Sørfold — tilsynsmann: Skog, Tor, Kines, 8220 Røsvik i Salten

1 Frøkna	* 10.6	3.7	1.6	—	—	A	87	Volvo	87	110	Sverre Sevaldsen, 8222 Styrkesnes
4 kr Torsken	* 9.2	3.2	1.7	7	—	P	87	Sabb	87	85	Paul Vassvik, 8220 Røsvik
5 å Havbuen	5.1	1.9	—	—	—	P	79	Evinr	79	35	Olaf Hjelvik, Megården, 8226 Straumen
6 å Snøgg	4.7	1.5	—	—	—	T	63	Suzuki	73	9	Sakarias Frismo, 8222 Styrkesnes
7 s Foldværingen	* 10.1	3.4	—	9	—	T	77	MWM	76	102	Bernt Storåker, 8223 Styrksvik
8 å Sagfjord	5.0	1.5	—	—	—	T	63	Archim	63	4	Jens Israelsen, 8067 Sagfjordbotn
9 å Flipper	4.7	1.6	—	—	—	P	72	Johns	68	6	Jørgen Mikalsen, 8222 Styrkesnes
10 kr Nyvoll Jr.	* 15.6	4.6	—	24	—	T	79	Volvo	82	328	Frits Nyvoll, 8223 Styrksvik
11 å Musa	4.7	1.8	—	—	—	P	67	Mercur	67	20	Paul Vassvik mfl, 8220 Røsvik
12 å Småen	4.7	1.5	—	—	—	P	76	Mercur	78	7	Leif Hopen, 8266 Mørsvikbotn
13 Jørn-Inge	* 7.4	2.5	.9	—	—	P	85	Yanmar	84	55	Gunvor Lisbeth Velle, 8220 Røsvik
14 Straumsjør	* 7.4	2.5	—	—	—	P	83	Yanmar	83	33	Tor Gravassbakk, 8067 Sagfjordbotn
15 å Petter	4.3	1.2	—	—	—	T	67	Evinr	79	6	Gunnar Pettersen, 8264 Engan
16 å Teisten	6.9	2.5	—	—	—	P	81	Sabb	81	18	Ottar Andorsen, 8220 Røsvik
17 kr Korsvik	7.8	2.5	—	—	—	P	69	Sabb	69	16	Karl Eggesvik, 8220 Røsvik
18 kr Hunter	* 9.5	3.1	—	—	—	P	82	Ford	81	85	Kenneth Ness-Wolf, 8220 Røsvik
19 kr Rago	* 10.0	3.5	—	9	—	T	78	Ford	77	67	Kjell Andreassen, 8199 Myken
20 kr Tonje	7.6	2.5	—	—	—	T	72	Perkin	77	35	Arne K. Arntzen, Rødsseth, 8264 Engan
21 kr Valiant	6.9	2.4	—	—	—	P	83	Yanmar	83	22	Arthur Jovik, 8220 Røsvik
23 kr Sleipner	7.0	2.5	—	—	—	P	83	Sabb	83	10	Magnus Ånderbakk, 8266 Mørsvikbotn
24 å Teisten	6.9	2.5	—	—	—	P	71	Sabb	71	20	Einar Jakobsen, 8220 Røsvik
25 å Lykken	7.2	2.5	—	—	—	T	68	Sabb	68	16	Julian Jakobsen, 8220 Røsvik
26 Wiwa	6.4	2.2	—	—	—	P	83	Yanmar	83	30	Karl Wilhelmsen, 8264 Engan
27 kr Pluggen	* 9.7	3.1	—	—	—	P	82	Volvo	82	110	Odd O. Vassvik, 8220 Røsvik
28 kr Håp	7.0	2.5	—	—	—	P	84	Isuzu	84	20	Leif Storeide, 8266 Mørsvikbotn
29 å Blenda	5.0	1.5	—	—	—	T	64	Mercur	66	4	Albert Markussen, 8264 Engan
32 å Sagfjord	5.1	1.8	—	—	—	P	77	Evinr	77	35	Ingvald Israelsen, 8067 Sagfjordbotn
33 å Gunnar	5.1	1.2	—	—	—	T	67	Evinr	77	6	Olav Pedersen, Ystrand, 8220 Røsvik
34 å Ambolten	6.4	2.0	—	—	—	T	55	Sabb	70	10	Søren Storåker, 8222 Styrkesnes
36 å Lykken	7.2	2.5	—	—	—	P	81	Sole	81	28	Toralf Johansen, 8220 Røsvik
37 å Sjangsen	6.9	2.2	—	—	—	P	79	Sabb	79	18	Andor Tangen, 8266 Mørsvikbotn
38 å Snøgg	4.9	1.5	—	—	—	P	79	Marin	83	10	Sigurd Johansen, Seljåsneset, 8226 Straumen
39 kr Kvitisk	8.1	2.7	—	—	—	P	80	Fiat	82	50	Hermann S. Vatnan, 8222 Styrkesnes
41 kr Sjøstjerna	* 8.6	2.7	—	6	—	P	72	Perkin	72	35	Arnfinn Grovassbakk, 8222 Styrkesnes
45 å Kaifjell	4.7	1.5	—	—	—	T	67	Mercur	67	6	Jørgen Johnsen, 8264 Engan
55 å Briggen	4.7	1.4	—	—	—	T	—	Evinr	65	3	Ole Berg, 8223 Styrksvik
57 å Fiskeren	4.1	1.4	—	—	—	P	77	Evinr	77	6	Johan Konradsen, 8266 Mørsvikbotn
65 kr Von	* 9.1	2.9	—	5	—	T	75	Sabb	75	22	Per Jansen, 8266 Mørsvikbotn
71 å Peik	4.3	1.2	—	—	—	T	66	Johns	67	6	Magnus Aanderbakk, 8266 Mørsvikbotn
80 s Falken	9.4	3.1	—	—	—	T	34	Volda	55	22	Jørgen Johnsen, 8264 Engan
89 å Lerken	6.9	2.5	—	—	—	P	74	Sabb	71	8	Johan Nilsen, 8220 Røsvik

N-SF Sørfold — N-SG Steigen

Farkostens nummer, type og navn	Meter			Tonn	Matr.	Bygge- år	Motor		Eierens (den korresponderende reder) navn og postadresse			
	Lengde	Bredde	Dybde				I	II		Merke	Byggeår	
90 å	Japp	5.1	1.5	—	—	—	T	55	FM	59	3	Edvin Nersletta, 8264 Engan
94 å	Skarven	5.3	1.5	—	—	—	T	66	Johns	66	6	R. Johansen, 8262 Kvarv
100 å	Tom	5.0	1.5	—	—	—	T	63	Willi	65	5	Sigurd Larsen, 8266 Mørsvikbotn
102 å	Start	6.9	2.3	—	—	—	T	49	Sabb	49	4	Sigurd Røymo mfl, 8222 Styrkesnes
103 å	Haugen	4.7	1.5	—	—	—	T	63	Mercur	66	10	Rasmus Rasmussen, 8264 Engan
128 å	Lett	7.8	2.6	—	—	—	T	40	Merc	76	42	Wilhelm Eide, 8220 Røsvik
145 kr	Petra	7.8	2.6	—	—	—	P	70	Sabb	70	16	Paul Vassvik, 8220 Røsvik
151 kr	Kjell Ingar	7.6	2.5	—	—	—	T	71	Sabb	71	20	Alf Arntsen, 8266 Mørsvikbotn
156 å	Vingen	4.7	1.8	—	—	—	P	68	Johns	68	33	Ottar Lorentzen, Rørstad, 8220 Røsvik
166 å	Nyhauk	4.5	1.8	—	—	—	T	69	Johns	69	6	Sverre Jensen, 8262 Kvarv
181 å	Per	5.6	2.0	—	—	—	T	53	Sabb	65	4	Håkon Hansen, Ystran, 8220 Røsvik
186 å	Tangen	4.2	1.5	—	—	—	T	67	Johns	65	3	Andor Tangen, 8266 Mørsvikbotn
189 kr	Vestpolden	8.7	2.8	—	—	—	T	—	Sabb	60	6	Arild Arntsen, 8266 Mørsvikbotn
203 å	Gubben	5.1	1.5	—	—	—	T	66	Johns	66	5	Birger Movik, 8222 Styrkesnes
217 kr	Barna	* 7.5	3.2	—	5	—	T	70	Marna	72	42	Kåre Skogheim, 8222 Styrkesnes
224 å	Kjell	5.6	2.2	—	—	—	T	60	Sabb	66	10	Tore Fredriksen, Rørstad, 8220 Røsvik
235 å	Mercury	4.3	1.5	—	—	—	P	69	Mercur	69	4	Magnus Pettersen, 8266 Mørsvikbotn
237 å	Maiken	4.7	1.5	—	—	—	T	61	Archim	61	3	Hilmar Olsen, 8223 Styrsvik
244 å	Inger	6.5	2.2	—	—	—	T	61	Sabb	61	8	Otto Mikalsen, Ystrand, 8220 Røsvik
246 å	Skarven	4.7	1.5	—	—	—	T	61	Archim	61	3	R.Ellingsen, 8264 Engan
249 å	Harry	6.2	2.2	—	—	—	T	68	FM	68	4	Hjalmar Johnsen, 8264 Engan
251	Havhug I	9.7	2.8	—	—	—	T	50	Sabb	77	22	Peder Hjelvik, 8226 Straumen
255 kr	Aspfjord	6.2	2.5	—	—	—	P	70	FM	79	50	Odd Johansen, 8262 Kvarv
272 å	Pil	7.2	2.8	—	—	—	T	55	Sabb	55	6	Jan Jensen, 8266 Mørsvikbotn
273 å	Il	5.3	1.5	—	—	—	T	—	Motor	—	9	Johan Jensen, 8266 Mørsvikbotn
276 å	Småen	6.2	2.2	—	—	—	T	51	Sabb	63	8	F.Reinvik, 8266 Mørsvikbotn
277 å	Kurt	5.1	1.7	—	—	—	T	59	Clint	59	4	B.Elvegård, 8266 Mørsvikbotn
280 å	Pith	5.0	1.8	—	—	—	T	58	Willi	63	5	Ole Sørensen, 8266 Mørsvikbotn
282 å	Kvitingen	5.3	1.6	—	—	—	T	57	Gale	63	5	Alfred Evjen, 8262 Kvarv
287 å	Klinton	5.0	1.4	—	—	—	T	60	Willi	60	4	Andor Arntsen, 8266 Mørsvikbotn
290 kr	Bølgen	8.4	2.8	—	—	—	T	60	Marna	72	42	Einar J.Kille, Brannstasjonen, 8000 Bodø
294 å	Knut	7.8	2.8	—	—	—	T	55	Sabb	55	6	Sverre Fjell, 8266 Mørsvikbotn
297 å	Havdur	7.5	2.3	—	—	—	T	60	Marna	60	12	Aksel Karlsen, 8266 Mørsvikbotn
300 å	Lett	5.0	1.7	—	—	—	T	58	Wiscon	58	6	K.Reinvik, 8266 Mørsvikbotn
302 å	Letten	5.3	1.5	—	—	—	T	61	Olymp	61	2	Arild Arntsen, 8266 Mørsvikbotn
304 å	Bassen	5.1	1.7	—	—	—	T	59	Clint	59	4	Hans Skogheim, 8266 Mørsvikbotn
306 å	Astrid	5.4	1.5	—	—	—	T	47	FM	47	4	S.Pettersen, 8266 Mørsvikbotn

N-SG Steigen — tilsynsmann: Fisk.Rettlederen I Steigen, 8083 Leinesfjord

1 kr	Steigværingen	* 9.1	3.2	—	6	—	T	71	Ford	71	61	Magnar Hansen, Ålstad, 8090 Våg
3 å	Havmånen II	5.1	1.3	—	—	—	T	—	Evinr	86	6	Arvid Berg, 8090 Våg
4 å	Pluto	6.2	2.1	—	—	—	T	68	Sabb	68	8	Toralf Strømsnes mfl, 8082 Leines
5 å	Breitind	5.4	2.1	—	—	—	P	87	Yamaha	87	30	Halfdan Stensland, 8083 Leinesfjord
6 å	Pluto	5.3	1.8	—	—	—	P	75	Evinr	76	20	Henry Albriktsen, 8082 Leines
8 kr	Raywan	* 8.3	2.8	—	6	—	T	77	Ford	77	72	Erling Eidisen, 8082 Leines
9	Gaute	* 9.4	3.0	—	7	—	P	75	Ford	75	68	Jan Gabrielsen mfl, 8066 Nordfold
10 kr	Anette	9.8	3.1	—	—	—	P	85	Isuzu	85	80	Pauli Jensen, 8082 Leines
11 å	May	6.3	2.2	—	—	—	T	61	Sabb	71	8	Børge Nilsen, 8082 Leines
12 kr	Falken	* 8.1	2.9	—	—	—	T	73	Leyl	83	63	Harald L.E.Pedersen, 8066 Nordfold
13 kr	Tom-Erik	7.5	2.6	—	—	—	P	82	Yanmar	82	33	Torleif Pettersen, 8082 Leines
14 å	Snausarn	5.0	1.8	—	—	—	T	74	Evinr	74	6	Andreas Nilsen, 8082 Leines
15 kr	Vona	7.0	2.6	—	—	—	T	67	Marna	67	16	Kristian Johansen, 8084 Nordskot
17 å	Pluto	5.5	2.1	—	—	—	T	70	Marna	55	5	Henry Albriktsen, 8082 Leines
18 å	Phob	4.5	1.6	—	—	—	P	74	Archim	74	99	Bjørnar Bertheussen, 8082 Leines
22 kr	Ståle	* 8.4	2.5	—	—	—	P	80	Volvo	80	61	Margot Andersen, 8082 Leines
23 å	Knurr	5.5	1.8	—	—	—	A	86	Mercur	85	25	Roar Simonsen, 8069 Segelstein
24	Pøyken	* 8.2	2.7	—	—	—	P	82	Yanmar	82	33	Birger Berg, 8082 Leines
25 kr	Nyvon	* 8.1	3.1	—	—	—	T	72	Sabb	71	30	Kåre Danielsen, 8090 Våg
26 å	Lorita	6.1	1.9	—	—	—	T	62	Sabb	62	10	Leif Armundsen, 8080 Bogøy
28 kr	Fjordbak	* 9.6	3.4	—	—	—	P	79	Perkin	79	95	Curt Fjordbak Jensen, 8082 Leines

Farkostens nummer, type og navn	Meter			Tonn		Matr.	Bygge-		Motor			Eierens (den korresponderende reder) navn og postadresse
	Lengde	Bredde	Dybde	I	II		år	Merke	Byggeår	H.K.		
29 kr	Torværing	* 8.0	2.7	—	4	—	P 75	Sabb	79	30	Tore Alvenes, 8066 Nordfold	
32 å	Tor	4.8	1.4	—	—	—	T 50	Mercur	70	4	Olav Olsen, 8069 Segelstein	
33 å	Måken	6.9	2.5	—	—	—	T 66	Sabb	78	10	Arve Holmvåg, 8080 Bogøy	
34 kr	Måken	* 7.7	2.9	—	—	—	T 81	Isuzu	84	70	Johan Jensen, 8072 Brattfjord	
38 å	Ternen	5.0	1.7	—	—	—	P 74	Mercur	78	7	Walther Pettersen, 8069 Segelstein	
40 kr	Lyngøy	* 14.0	4.1	—	22	—	T 43	Kromh	68	150	Roald Rikardsen, 8080 Bogøy	
42	General	* 9.5	3.4	1.8	—	—	P 85	GM	74	114	Asle Andersen, 8090 Våg	
43 å	Seiko	4.5	1.8	—	—	—	P 79	Suzuki	84	8	Geir Nikolaisen, 8082 Leines	
44 kr	Laksen	* 8.6	2.9	—	—	—	T 69	Sabb	81	42	Tor Inge Adolfsen, 8090 Våg	
45 å	Snøgg	4.4	1.5	—	—	—	T 80	Johns	80	6	Hans Hansen, 8090 Våg	
46 kr	Vi To	7.5	2.8	—	—	—	T 68	Sabb	75	30	Arvid Nikolaisen, 8082 Leines	
47 å	Støa	* 7.5	2.6	—	—	—	T 81	Sabb	81	22	Andreas Nilssen, 8082 Leines	
48 kr	Skarven	* 7.2	2.6	—	—	—	P 81	Yanmar	81	22	Bjarne Aasjord, 8082 Leines	
49 kr	Bølgen	7.5	2.5	—	—	—	T —	BMC	71	32	Bernhoff Iversen, 8090 Våg	
50 s	Brodd	* 10.6	3.3	—	9	—	T 38	Ford	74	108	Martin Øines, Ålstad, 8090 Våg	
51 kr	Olaf Senior	8.7	3.2	—	—	—	T 76	Ford	75	72	Kristian Kristiansen, 8069 Segelstein	
53 å	Måken	5.0	1.4	—	—	—	P 81	Yamaha	80	15	Arnt Nilsen, 8082 Leines	
55 å	Donald	4.2	1.4	—	—	—	P 77	Mercur	77	4	Erling Stavmo, 8082 Leines	
58 å	Snøgg 2	5.3	1.5	—	—	—	T 61	Sleipn	61	4	Arthur Nilsen, 8082 Leines	
59 å	Terse	5.1	1.8	—	—	—	T 87	Evinr	87	8	Walter Danielsen, 8090 Våg	
60 kr	Linjen	8.7	2.9	—	—	—	P 73	Perkin	65	95	Eilif Nyvoll, 8080 Bogøy	
64 kr	Perlon	* 7.8	3.1	—	—	—	T 71	Sabb	71	20	Bjarne Hansen, 8083 Leinesfjord	
66 å	Smart	4.7	1.4	—	—	—	P 71	Suzuki	71	7	Rolf Movik, 8082 Leines	
67	Bremnes	* 7.5	2.6	—	—	—	P 81	Sabb	81	22	Odd Nilsen, 8082 Leines	
68 kr	Trine-Beate	7.8	2.5	—	—	—	T 67	Ford	78	72	Arne Nilsen, 8084 Nordskot	
72	Jon Vegar	* 7.4	2.6	1.4	—	—	P 85	Nogva	84	38	Ingvald Strømsnes mfl, 8082 Leines	
73 å	Tore	5.2	1.6	—	—	—	T 30	Cresc	66	4	Harald Vindenes, 8069 Segelstein	
74 kr	Svein	* 7.8	3.1	—	—	—	T 74	Leyl	79	52	Erling P. Stavnes, 8082 Leines	
76	Vestfjord	8.5	2.8	—	—	—	P 87	Sabb	87	65	Robert Nilsen, 8084 Nordskot	
79	Fjordværing	* 7.7	2.3	.6	—	—	P 82	Mitsub	85	30	Herry-Odd Svartfjell, 8080 Bogøy	
80 å	Signe	4.3	1.2	—	—	—	P 77	Evinr	79	6	Asmund Kristoffersen, 8080 Bogøy	
81	Veslegutt	* 8.0	2.8	—	—	—	T 60	Nogva	81	40	Sigurd Røymo, 8082 Leines	
82 kr	Jan	* 7.5	2.8	—	—	—	T 68	Marna	58	12	Terje Nilsen, 8084 Nordskot	
85 å	Ole Petter	5.0	1.8	—	—	—	P 76	Suzuki	82	8	Einar Mikalsen, 8082 Leines	
87 kr	Toril	* 9.4	3.1	—	—	—	T 73	Ford	72	72	Ansgar Grønning, 8090 Våg	
89 å	Saga	4.3	1.5	—	—	—	P 73	Suzuki	73	7	Tore Alvenes, 8066 Nordfold	
90 kr	Streif	7.2	2.6	—	—	—	P 82	BMC	70	42	Johan Henriksen, 8066 Nordfold	
91 å	Normann	4.2	1.8	—	—	—	P 78	Mercur	80	10	Sverre Nilsen, 8082 Leines	
92 kr	Flipper	* 7.2	2.9	—	—	—	T 66	Sabb	54	6	Leif Fredriksen, 8084 Nordskot	
94 kr	Tommy-Lennart	* 15.4	4.8	—	24	—	T 71	Isuzu	85	405	Hjalmar Andersen, Ålstad, 8090 Våg	
97 å	Teisten	5.6	2.0	—	—	—	T 53	Sabb	58	4	Johan Johansen, 8090 Våg	
100 kr	Havgull	7.3	2.7	—	—	—	T 71	Sabb	71	22	Ole L. Dyping, 8080 Bogøy	
105 å	Stjerna	6.2	2.0	—	—	—	T 55	Sabb	66	8	Gunnar Nilsen, 8084 Nordskot	
108 kr	Komet	* 8.2	3.0	—	5	—	T 73	MWM	82	51	Hans Hansen, 8082 Leines	
109 å	Føyken	5.3	2.0	—	—	—	P 77	Marin	77	20	Alf Paulsen, 8090 Våg	
110 å	Teisten	6.2	2.2	—	—	—	T 51	Sabb	75	22	Olaf Gerhartsen, 8080 Bogøy	
112 å	Lerka	4.3	1.5	—	—	—	P 81	Evinr	81	4	Olav Kjelstrup, 8090 Våg	
113 kr	Fløyland	7.2	2.6	—	—	—	T 59	Sabb	71	10	Bjarne Hansen mfl, 8080 Bogøy	
114 kr	Steig	* 6.9	2.8	—	—	—	T 68	Mitsub	84	26	Johannes Johansen, 8090 Våg	
117 å	Anita	5.0	2.2	—	—	—	P 75	Suzuki	81	8	Ole Sandvik, 8082 Leines	
118 å	Snøgg	4.8	1.9	—	—	—	P 81	Yamaha	80	25	Sigfred Olsen, 8082 Leines	
121 å	Fisken	5.0	1.5	—	—	—	P 73	Suzuki	74	25	Magne Karstein Vik, 8069 Segelstein	
122 å	Måken	5.0	2.5	—	—	—	P 71	Johns	71	9	Knut Andersen, 8082 Leines	
124 å	Sletringen	5.0	1.5	—	—	—	T 64	Evinr	63	5	Fritz Sørensen, 8069 Segelstein	
125 å	Rita	5.9	1.5	—	—	—	T 61	Sabb	61	4	Ernst Hansen, 8090 Våg	
126 å	Snøgg	4.3	1.5	—	—	—	T 54	Johns	63	3	Arvid Larsen, 8080 Bogøy	
128 kr	Flatøy	6.9	2.5	—	—	—	T 49	Sabb	60	16	Reidar Skramstad, 8080 Bogøy	
129 å	Måken	5.1	1.5	—	—	—	T 73	Archim	68	4	Olav Berg Olsen, 8069 Segelstein	
131 å	Giggi	4.7	1.2	—	—	—	T 80	Mercur	80	4	Bjørnar Johansen, 8083 Leinesfjord	
136 kr	Vitamin	* 7.8	3.1	—	—	—	T 75	Perkin	83	38	Walter Danielsen, 8090 Våg	
138 kr	Havbris	7.2	2.6	—	—	—	T 64	Sabb	64	6	Håkon Johansen, 8072 Brattfjord	
141 å	Terna	5.3	1.8	—	—	—	P 76	Johns	76	25	Olav Sandbakk, 8073 Sandbakk	

N-SG Steigen

Farkostens nummer, type og navn	Meter			Tonn		Matr.	Bygge- år	Bygge- Merke	Motor		Eierens (den korresponderende reder) navn og postadresse
	Lengde	Bredde	Dybde	I	II				Byggeår	H.K.	
143 å	Roger	4.7	1.4	—	—	—	P 72	Evinr	72	9	Peder Eldorsen, 8082 Leines
144 kr	Heimdahl	8.1	3.1	—	—	—	T 72	Perkin	71	35	Kristian M.Dahl, Ålstad, 8090 Våg
146 k	Reholm	* 21.9	6.0	—	49	—	T 55	GM	73	365	Sigurd Husøy, 8082 Leines
149 å	Julia	5.1	2.2	—	—	—	P 81	Yamaha	81	25	Sigmund Andersen, 8082 Leines
150	Nikita	* 12.8	3.9	—	17	—	P 78	Volvo	78	156	Geir Nikolaisen, 8082 Leines
152 å	Bente	4.7	1.5	—	—	—	P 72	Mercur	72	10	A.Andreassen, Storstraumfj., 8080 Bogøy
154 å	Vidar	4.4	1.7	—	—	—	P 83	Evinr	82	8	Peder Wilhelmsen, Håkvåg, 8090 Våg
155 kr	Brutus	* 12.1	3.5	1.2	—	—	A 75	Volvo	75	110	Knut Andersen, 8082 Leines
159 å	Floa	4.0	1.5	—	—	—	P 70	Evinr	70	9	Olaf Amundsen, 8080 Bogøy
175 å	Snøgg	4.7	1.4	—	—	—	T 67	Mercur	68	4	Helge Didriksen, 8080 Bogøy
179 kr	Traust	* 8.3	2.8	1.0	—	—	T 72	Sabb	79	30	Erling Sivertsen, 8066 Nordfold
181	Juno	* 9.3	2.9	.6	4	—	P 84	Yanmar	84	55	Paul Jensen, 8082 Leines
185 kr	Frank	* 9.4	3.4	—	—	—	T 75	Perkin	81	62	Alf Pettersen, 8084 Nordskot
186 kr	Langgrund	* 8.6	3.2	—	—	—	T 73	BMC	70	42	Oddleif Samuelsen, 8080 Bogøy
188 å	Lasse	5.0	1.5	—	—	—	T 79	Johns	79	6	Johan O. Skjelstad, 8082 Leines
189 kr	Harald	6.9	2.5	—	—	—	T 59	Sabb	69	16	V.Wilhelmsen, 8084 Nordskot
195 kr	Øyvik	* 8.2	2.9	—	5	—	T 68	Sabb	78	30	Hans Nygaard, 8090 Våg
196 å	Kvikk	5.0	1.6	—	—	—	T 85	Evinr	85	10	Johan K.Jensen, 8072 Brattfjord
199 å	Trimm	4.3	1.5	—	—	—	P 73	Archim	71	6	Bjarne Hansen, 8083 Leinesfjord
204 å	Brå	4.3	1.5	—	—	—	P 74	Mercur	74	4	Georg Helnes, 8082 Leines
205 å	Tenna	6.2	2.1	—	—	—	T 70	Marin	—	6	Alf Storå, 8090 Våg
206 å	Trygg	5.0	1.5	—	—	—	T 61	Motor	79	11	Johan Henriksen, 8066 Nordfold
213 å	Terje	5.1	1.9	—	—	—	P 84	Mercur	84	25	Frits Kristoffersen, 8090 Våg
216 å	Kvest	7.2	2.5	—	—	—	T 52	Sabb	52	5	Ludvik Enoksen, 8073 Sandbakk
217 å	Snøgg	5.3	2.0	—	—	—	P 77	Marin	77	25	Hilmar Andersen, 8090 Våg
221 å	Fart	4.5	1.4	—	—	—	T 73	Evinr	73	6	Erling Johansen, 8072 Brattfjord
222 å	Brott	4.0	1.2	—	—	—	P 67	Mercur	67	35	Ole-Lars Skramstad, 8080 Bogøy
224 å	Rita	6.9	2.3	—	—	—	T 69	Sabb	69	8	Roald Pedersen, 8084 Nordskot
228 å	Æsop	5.4	2.0	—	—	—	T 55	Sabb	—	4	A.H.Nikolaisen, 8090 Våg
231 å	Kvikk	4.5	1.2	—	—	—	T 74	Mercur	74	7	Johan Kristian Jensen, 8072 Brattfjord
234 å	Laksen	5.0	1.6	—	—	—	T 58	Seagul	58	5	P.Asbjørnsen, 8069 Segelstein
237 å	Bølggen	6.9	2.2	—	—	—	T 59	Marna	68	18	Kåre Vik, 8069 Segelstein
242 å	Solglimt	7.2	2.7	—	—	—	T 69	Sabb	79	30	Arthur Edvardsen, 8066 Nordfold
243 kr	Jan	6.9	2.2	—	—	—	T 66	Sabb	—	5	Teodor Sandbakk, 8073 Sandbakk
250	Seibas	* 18.6	5.2	—	49	—	P 81	Volvo	81	328	Jan Andersen mfl, 8082 Leines
251 å	Per	5.6	2.5	—	—	—	T 59	Sabb	73	10	Arvid Eidissen, 8082 Leines
253 å	Magne	5.3	1.5	—	—	—	T 53	Sleipn	59	2	Kåre Vik, 8069 Segelstein
256 å	Pusi	4.7	1.4	—	—	—	T 50	Mercur	69	4	Tore Eidissen, 8082 Leines
258 å	Sprint	4.9	1.6	—	—	—	T 55	Marna	55	4	E.Konradsen, Nordbjørsvik, 8066 Nordfold
260 å	Start	5.0	1.8	—	—	—	P 73	Suzuki	73	9	Odd A.Hjerto, 8066 Nordfold
262 å	Bjørn 2	5.1	1.5	—	—	—	T 50	Sleipn	59	2	Guttorm Hansen, 8069 Segelstein
264 k	Dønning	* 12.5	4.8	—	23	—	T 20	Isuzu	83	190	Asbjørn Sandbakk, 8066 Nordfold
266	Hugin	* 7.8	2.7	—	—	—	P 78	Volvo	78	60	Viggo Eidissen, 8082 Leines
267 kr	Talisman	* 9.6	3.5	—	7	—	T 63	Perkin	79	95	Bjørn Pettersen, 8069 Segelstein
268 å	Laila	5.3	1.9	—	—	—	P 79	Marin	79	25	Teodor Sandbakk, 8073 Sandbakk
271	Foldbuen	* 10.5	3.8	1.2	—	—	A 85	Isuzu	85	115	Søren Sørensen, Alvenes, 8066 Nordfold
279 kr	Festus	* 9.9	3.3	—	—	—	T 82	MWM	82	102	Finn Edjassen, 8084 Nordskot
280 å	Brott	5.0	1.5	—	—	—	T 78	Evinr	—	9	Håkon Johansen, 8072 Brattfjord
285 å	Snoken	5.0	1.5	—	—	—	T 54	Penta	68	4	Ludvik Larsen, 8066 Nordfold
289 kr	Råholmen	7.2	2.5	—	—	—	T 61	Sabb	61	6	C.Kristiansen, 8069 Segelstein
290 kr	Dolmen	* 12.4	3.9	—	16	—	T 46	Volvo	71	150	Cato Kristiansen, 8069 Segelstein
293 kr	Nylaksen	* 14.7	4.5	—	22	—	T 62	Deutz	79	343	Arne Nilsen mfl, 8082 Leines
297 å	Sprint	4.7	1.8	—	—	—	P 76	Johns	76	6	Sigvart Johansen, 8082 Leines
301 å	Turisten	5.1	1.6	—	—	—	T 76	Evinr	75	6	Enevold Olsen, Ålstad, 8090 Våg
302 å	Sjåfuglen	5.6	1.8	—	—	—	T 53	Sabb	61	4	Bernhof Iversen, 8090 Våg
303 kr	Havdur	6.9	2.3	—	—	—	T 69	Sabb	68	10	Leif Fredriksen, 8082 Leines
304 å	Teisten	6.5	1.8	—	—	—	T 53	Sabb	57	5	Bertrand Johansen, 8082 Leines
307 kr	Frigg	7.2	2.2	—	—	—	T 61	Sleipn	61	8	Einar Lagård, 8069 Segelstein
310 kr	Terna	8.1	3.1	—	—	—	T 74	Sabb	72	20	Arthur Olsen, 8080 Bogøy
324 kr	Eiknes	7.8	2.8	—	—	—	T 71	Sabb	71	16	Per Ole Jakobsen, Vinknes, 8066 Nordfold
335 k	Nordstjernen	* 13.5	3.7	—	13	—	T 37	GM	73	183	Fritz Sørensen, 8069 Segelstein
336 å	Vårbris	4.8	1.4	—	—	—	T 61	Willi	61	3	Evald Gabrielsen, 8066 Nordfold

Nordland

N-SG Steigen — N-SL Saltdal

Farkostens nummer, type og navn	Meter			Tonn		Matr.	Bygge- år	Motor			Eierens (den korresponderende reder) navn og postadresse
	Langde	Bredde	Dybde	I	II			Merke	Byggear	H.K.	
337	Per-Egil	* 10.5	3.5	—	12	—	A	78	Volvo	77	110 Egil Nilsen mfl, 8082 Leines
338 k	Ulabrand	* 12.3	3.9	—	13	—	T	18	Wichm	40	20 Arnoldus Jensen, 8066 Nordfjord
343 å	Krabat	5.2	1.8	—	—	—	P	75	Johns	75	9 Erling Henriksen, 8066 Nordfjord
344 å	Crescent	5.3	1.5	—	—	—	T	32	Cresc	61	4 Alfred Normann, 8083 Leinesfjord
350 kr	Blink	* 8.2	3.2	—	—	—	T	83	Perkin	83	38 Gunnar Johansen, 8080 Bogøy
352 å	Arne	4.7	1.8	—	—	—	P	77	Suzuki	77	25 Arne Kristensen, 8083 Leinesfjord
358 å	Bris	4.2	1.5	—	—	—	T	66	Johns	82	4 Gunnar Nilsen, 8084 Nordskot
367 kr	Skreien	* 8.1	2.9	—	—	—	T	66	Marna	66	24 Arthur Hansen, Ålstad, 8090 Våg
368 kr	Utvær	* 6.9	2.5	—	—	—	T	58	Sabb	58	5 Ingvald Hansen, 8083 Leinesfjord
369 å	Stabil	5.4	2.5	—	—	—	T	75	Marin	82	8 Leif Simonsen, 8069 Segelstein
377 å	Sjøgutt	6.9	2.5	—	—	—	T	55	Sabb	70	10 Bjarne Helnes, 8084 Nordskot
391 å	Scott	5.0	1.5	—	—	—	T	58	Johns	61	5 Ole Andersen, Nordbjørsvik, 8066 Nordfjord
400 kr	Steinar	* 9.9	2.9	—	8	—	P	74	Perkin	80	95 Harald Wilhelmssen, 8084 Nordskot
419 å	Teisten	6.2	2.4	—	—	—	T	64	Marna	64	8 Reidar Larsen, 8080 Bogøy
429 å	Bølgen	5.0	1.5	—	—	—	T	50	Cresc	64	4 Hjalmar Magnussen, 8080 Bogøy
430 kr	Tai-Fun	* 8.5	3.0	—	10	—	T	73	Perkin	72	62 Arne Langnes, 8069 Segelstein
431 å	Knerten	4.9	1.5	—	—	—	T	64	Cresc	63	4 E.Kristiansen, 8069 Segelstein
434 å	Laksen 2	5.3	2.2	—	—	—	P	80	Evinr	80	12 Peder Asbjørnsen, 8069 Segelstein
435 å	Vim	5.3	1.7	—	—	—	T	60	Cresc	64	4 Hans Heldahl, 8084 Nordskot
438 å	Sport	6.2	2.4	—	—	—	T	70	Sabb	70	10 Gunnar Andreassen, Svartfjell, 8080 Bogøy
439 å	Tor	4.9	1.3	—	—	—	T	43	Cresc	63	4 Kåre Langnes, 8069 Segelstein
444 kr	Fix	* 7.7	2.7	.9	—	—	T	65	Sabb	65	16 Trygve Skogheim, Helnessund, 8082 Leines
465 å	Skarven	4.5	1.7	—	—	—	P	76	Johns	68	4 Terje Nilsen, 8084 Nordskot
474 å	Anco	4.3	1.4	—	—	—	T	66	Mc Cul	66	4 Leif Fredriksen, 8084 Nordskot
476 kr	Sjøtun	* 7.2	2.3	—	—	—	T	48	Sabb	82	30 Einar Normann, 8084 Nordskot
479 kr	Tripp	7.8	2.9	—	—	—	T	67	Perkin	81	35 Kåre M.Langnes, 8069 Segelstein
482 kr	Tempo	* 7.6	2.8	—	6	—	T	67	Sabb	82	22 Anders K.Strand, 8080 Bogøy
491 å	Lollo	4.7	1.5	—	—	—	P	78	Marin	81	8 Harald Pedersen, 8066 Nordfjord
494 å	Fliper	5.0	1.4	—	—	—	T	28	Archim	67	4 Ludvik Enoksen, 8073 Sandbakk
497 å	Pilen	4.5	1.5	—	—	—	T	55	Cresc	67	4 Arne Langnes, 8069 Segelstein
500 å	Havbris	5.1	1.8	—	—	—	P	77	Marin	76	20 Asbjørn Johan Nikolaisen, 8090 Våg
501 å	Bølgen	5.1	1.5	—	—	—	T	76	Chrysl	75	15 Arvid Larsen, 8080 Bogøy
502 å	Hanne	4.3	1.5	—	—	—	T	67	Evinr	67	5 Knut Berg, 8082 Leines
506 kr	Ottar K	* 7.7	2.8	—	3	—	T	67	Sabb	79	22 O.Kristiansen, Storstrauvfj, 8080 Bogøy
510 kr	Skreien	* 7.8	2.9	—	—	—	T	67	Sabb	67	16 Olav Kjelstrup, 8090 Våg
515 å	Rask	4.3	1.2	—	—	—	P	69	Marin	78	8 Einar Lagård, 8069 Segelstein
520 å	Vidar	4.6	1.6	—	—	—	P	68	Archim	67	4 Peder Wilhelmssen, 8290 Skutvik
523 å	Lisbeth	4.5	1.2	—	—	—	T	68	Taifun	64	3 Fritz Eidissen, 8082 Leines
530 kr	Norbris	* 9.2	3.1	—	—	—	T	68	MWM	76	68 Ole Hjerta, 8066 Nordfjord
531 å	Bærtind	5.0	1.7	—	—	—	T	68	Mercur	68	6 Henry Nilsen, 8082 Leines
532 å	Ann-Elise	4.7	1.5	—	—	—	T	68	Archim	68	23 Kristian Kristiansen, 8069 Segelstein
534 kr	Hilde	* 7.8	2.9	—	—	—	T	69	Sabb	61	6 Hans Kristensen, 8083 Leinesfjord
537 å	Tott	4.2	1.5	—	—	—	P	69	Cresc	68	4 Teodor Sandbakk, 8073 Sandbakk
540 kr	Ny-Terna	* 8.8	3.2	—	—	—	T	83	MWM	82	51 Bjarne Simonsen, 8090 Våg
544 å	Bris	4.7	1.8	—	—	—	P	76	Yamaha	82	8 Konrad Kristiansen, 8080 Bogøy
545 å	Flipper	5.0	1.5	—	—	—	T	69	Mercur	69	7 Ludvik Nilsen, 8082 Leines
553 kr	Agat	* 8.0	2.9	.8	—	—	T	69	Sabb	76	30 Reidar Solheim, 8082 Leines
555 kr	Kåre	7.5	3.1	—	—	—	T	48	Sabb	76	10 Sigfred Berg, 8090 Våg
556 kr	Svein Inge	* 10.6	3.4	—	8	—	T	38	Volda	60	22 Egil Jensen, 8066 Nordfjord
559 å	Pluto	5.0	1.5	—	—	—	T	68	Johns	65	3 R.Pedersen, Nordbjørsvik, 8066 Nordfjord
561 kr	Rita	7.5	2.9	—	—	—	T	70	BMC	70	42 Ottar Eliassen, 8069 Segelstein
564 å	Svanen	4.7	1.7	—	—	—	P	70	Cresc	69	5 Harry-Odd Svartfjell, 8080 Bogøy
565 å	Vesla	5.3	1.5	—	—	—	T	67	Mercur	69	4 Ingar Hansen, Ålstad, 8090 Våg

N-SL Saltdal — tilsynsmann: Baraa,Cedolf H., 8250 Rognan

1	Gunn-Linda	* 10.1	3.4	1.1	—	—	A	85	Volvo	85	111 Gunnar Monsen, Sandbakkveien 14, 8250 Rognan
3 kr	Laksen	7.2	2.5	—	—	—	T	59	Sabb	59	8 Ottar Jensen, 8250 Rognan
5	Western	* 9.5	3.3	—	—	—	P	83	Perkin	83	62 G.Johannessen, Skipmannvik, 8250 Rognan
7 å	Odd	4.3	1.7	—	—	—	P	72	Mercur	72	6 Odd Grunnreis, 8250 Rognan
8 å	Rex	4.2	1.5	—	—	—	P	85	Suzuki	86	6 Birger Roaldsøy, Skogvyn 22, 8250 Rognan

N-SL Saktdal — N-SO Sortland

Farkostens nummer, type og navn	Meter			Tonn	Matr.	Bygge- år	Motor		Eierens (den korresponderende reder) navn og postadresse		
	Langde	Bredde	Dybde				Merke	Byggeår		H.K.	
9 kr	Ternen	8.4	2.6	—	—	T	58	Marna	63	24	Hjalmar Salhus, 8250 Rognan
11 å	Snøgg	5.0	1.8	—	—	P	73	Evinr	72	6	Magnus Albertsen, Setså, 8250 Rognan
12 å	Tempo	7.3	2.6	—	—	T	57	Sabb	57	6	Julius Jensen, 8250 Rognan
14 å	Jørn	7.2	2.2	—	—	T	63	Sabb	74	10	Vidar Karlsen, 8250 Rognan
15 å	Kjell	5.0	1.9	—	—	T	70	Yamaha	80	6	Olaf Kristensen, Setså, 8250 Rognan
16	Lerken	7.8	2.6	—	—	T	62	Marna	60	16	Odd Johansen, Stamnes, 8250 Rognan
17 å	Allan	4.3	1.7	—	—	P	81	Suzuki	77	7	Alfred Olsen, Elgfaret 12, 8250 Rognan
18 å	Alf Kyrre	6.4	2.3	—	—	T	69	Sabb	72	10	Rolf M.Larsen, Søndre Sving 4, 8250 Rognan
19 å	Anja	6.2	2.2	—	—	T	58	FM	73	8	J.H.Hansen, Øksengård, 8250 Rognan
23	Lundøy	7.6	2.8	—	—	T	70	Petter	70	22	Arne Martin Jensen, Strandgata 33, 8250 Rognan

N-SO Sortland — tilsynsman: Fisk.rettlederen i Sortland, 8451 Stokmarknes

1 kr	Eidsfjord	* 58.9	9.1	—	917	—	S	47	Warts	78	2180	N.Harold Lauritsen, 8420 Frøskeland
3 kr	Trond Terje	* 9.5	3.1	—	—	—	P	82	Ford	82	85	A.Nygård, Kjerringvik, 8400 Sortland
10	Åserøybuen	* 18.4	5.5	2.7	65	—	S	85	Caterp	84	440	Robert Nicolaisen, 8410 Sigerfjord
12 k	Eira	7.7	2.9	—	—	T	61	Leyl	77	50	Lars Gundersen, Holmstad, 8400 Sortland	
14 å	Hugo	6.9	2.6	—	—	T	66	Sabb	74	10	Vidar Hansen, 8420 Frøskeland	
15 kr	Brakar 4	8.4	2.8	—	—	T	73	Sabb	73	30	Torbjørn Uhre, Boks 10, 8401 Sortland	
16 å	Geir-Karstein	4.7	1.8	—	—	P	73	Mercur	74	7	Jens Karl Aronsen, Lahaugen, 8400 Sortland	
17 kr	Geir Magne	* 8.0	2.6	—	—	T	59	Sabb	79	30	Roald Høve, 8423 Maurnes	
18 kr	Albatros	9.1	3.1	—	—	P	87	Marna	73	42	Arvid Kornbakk, 8420 Frøskeland	
20 kr	Bror	8.8	2.9	—	5	—	T	39	Perkin	81	78	Ottar H.Olsen, Vikeide, 8420 Frøskeland
21	Jane	7.6	2.7	—	4	—	T	68	Sabb	68	16	Ole Martin Skogan, 8410 Sigerfjord
24 å	Gerd	4.7	1.5	—	—	P	78	Honda	80	10	Jan Olderskog, 8410 Sigerfjord	
26 kr	Mevaag	* 9.5	3.1	—	7	—	T	65	Bedf	72	80	Arnulf Nordhaug, Boks 375, 8301 Svolvear
29 kr	Dag Eirik	* 9.5	3.4	—	—	T	72	Ford	72	68	Åsmund Jensen mfl, Slalomvn 8, 8400 Sortland	
30 kr	Marit	7.0	2.0	—	—	T	70	Sabb	81	10	Fredrik Olsen, Ånstad, 8400 Sortland	
31	Tøffe II	* 9.1	3.2	.8	—	P	87	Volvo	87	143	Magne Jensen, Jægtbogen, 8400 Sortland	
32 å	Skrue	5.4	2.1	—	—	P	84	Yamaha	84	25	Berhoff Vollen, 8420 Frøskeland	
33	Hilde	7.0	2.1	—	—	T	75	Ford	75	64	Frits Reinholtsen, Nedre Lyngvn 5, 8400 Sortland	
35 å	Trygg	6.7	1.8	—	—	T	48	Sabb	73	10	Willy Olsen, Kjerringvik, 8400 Sortland	
37 å	Båra	5.7	1.7	—	—	P	74	Johns	75	7	Karl Nergård, 8420 Frøskeland	
38 å	Ivar	6.9	2.2	—	—	P	80	Sabb	80	10	Karstein Solheim, Valfjord, 8400 Sortland	
39	Holmen	8.0	2.7	—	—	P	81	BMC	81	45	Odd Nyborg, Sildpollen, 8400 Sortland	
42 å	Sjåblink	4.5	1.5	—	—	P	73	Suzuki	81	7	Bjørnar Gundersen, 8420 Frøskeland	
45 å	Frida	4.3	1.8	—	—	P	76	Johns	76	8	Harald Olsen, 8410 Sigerfjord	
48 kr	Terna	* 9.5	3.1	—	9	—	T	78	Ford	78	100	Terje Sneisstrand, 8412 Blokken
50 å	Skreien	5.0	1.5	—	—	T	70	Mercur	72	4	Harald Hansen, Kvalshaug, 8423 Maurnes	
51 å	Johnny	4.2	1.2	—	—	P	76	Evinr	80	6	Johnny Hansen, 8423 Maurnes	
52 kr	Per	* 9.4	3.1	—	7	—	P	75	MWM	81	68	Alfred Pedersen, 8423 Maurnes
54 å	Flipper	* 7.9	2.5	—	4	—	T	67	Sabb	67	16	Bjørn Olsen, 8400 Sortland
55 å	Tromøy	* 7.0	2.5	—	—	P	82	Sole	82	28	Alfred Eilertsen, 8423 Maurnes	
56	Ivar	* 8.0	2.7	—	—	P	79	Sabb	84	45	Rolf Brønlund, 8420 Frøskeland	
57 å	Odd Kristian	* 8.1	2.5	—	—	T	79	Sabb	79	30	Olaf Gunnesdal, 8410 Sigerfjord	
61 å	Lyn	4.8	1.5	—	—	P	67	Johns	81	10	Peder Pedersen, Spjutvik, 8410 Sigerfjord	
63 kr	Hobby	6.8	2.4	—	—	T	78	Sabb	78	18	Walter Johansen mfl, Rise, 8442 Kleiva	
67 å	Kåre H	7.8	2.6	—	—	T	67	Sabb	67	16	Kåre Hagen, 8410 Sigerfjord	
69 å	Hans Bjørnar	4.3	1.8	—	—	P	74	Chrysl	74	4	Jan Sverre Volden, 8420 Frøskeland	
77 kr	Øyskjær	* 9.6	3.2	—	—	T	79	Perkin	78	68	Otto Skoglund, 8423 Maurnes	
80 kr	Karl Kristian	* 9.5	3.1	—	9	—	T	77	Ford	77	100	Karsten Gullvik mfl, Boks 67, 8401 Sortland
84 å	Måken	4.6	1.8	—	—	P	80	Mercur	80	20	Annar Pedersen, 8410 Sigerfjord	
86 å	Zero	5.0	2.0	—	—	P	76	Suzuki	76	25	Meier Sivertsen, 8420 Frøskeland	
94 å	Harald	4.7	1.4	—	—	T	73	Yamaha	74	5	Harald Hansen, 8420 Frøskeland	
97 å	Ranafisk	5.3	2.0	—	—	P	75	Johns	76	10	Harald Andreassen, 8423 Maurnes	
102 å	Rutland	5.6	1.8	—	—	P	78	Sabb	70	10	Harald Pedersen, 8410 Sigerfjord	
103 å	Fisk	6.2	2.2	—	—	P	77	Yanmar	77	12	Tore P.Olsen, 8420 Frøskeland	
110 å	Nikko	5.0	1.4	—	—	T	70	Johns	75	5	Jan H.Nicolaisen, 8423 Maurnes	
111 å	Viktor	5.3	1.4	—	—	T	33	Mercur	78	5	Sigvald Hansen, Ånstad, 8400 Sortland	
116 kr	Skarven	9.7	3.1	—	9	—	P	72	Perkin	72	62	Per Reidar Olsen, Nevernes, 8400 Sortland
117 å	Snøgg	5.0	1.8	—	—	P	68	Mercur	73	10	Tormod Olaussen, 8400 Sortland	

Nordland

N-SO Sortland — N-TF Tysfjord

Farkostens nummer, type og navn	Meter			Tonn		Matr.	Bygge- år	Motor		H.K.	Eierens (den korresponderende reder) navn og postadresse
	Lengde	Bredde	Dybde	I	II			Merke	Byggeår		
118 g	Brakar	* 9.0	2.6	.9	—	—	T	68	MWM	83	51 Sigvald Staven, 8423 Maurnes
119	Ketlin	* 41.2	7.4	4.3	285	342	S	67	Caterp	75	1000 Svein Volien mfl, 8420 Frøskeland
122 å	Kristin	5.0	1.7	—	—	—	P	79	Suzuki	79	7 Johan Jensen, Kjøningvik, 8400 Sortland
123 kr	Bonny	8.4	3.6	—	—	—	T	66	Sabb	80	22 Harald Johansen mfl, Gåsbo, 8422 Jennestad
124 kr	Berg	7.3	2.2	—	—	—	T	64	Sabb	68	22 Åge Osnes, Skytterveien 14, 8400 Sortland
125 å	Sjøsprøit	4.7	1.5	—	—	—	P	72	Chrysl	77	8 Valter Andreassen, 8422 Jennestad
127 kr	Delfin	* 10.1	2.8	.8	—	—	T	76	Ford	78	68 Rikard M. Stavem, 8423 Maurnes
128 kr	Rolf Gøran	* 7.0	2.3	.6	—	—	P	85	Sabb	76	22 Bjørn-Roald Høve mfl, 8423 Maurnes
130 å	Raguro	5.6	1.8	—	—	—	P	82	Suzuki	79	16 Wilmar Olsen, Jennestadosen, 8400 Sortland
131	Signe-Marie	* 7.4	2.6	1.4	—	—	P	85	Yanmar	85	33 Torbjørn Nyborg, Sildpollen, 8400 Sortland
132 å	Hans	4.3	1.8	—	—	—	P	75	Yamaha	75	8 Fritjof Hermansen, 8423 Maurnes
133 å	Alm	5.1	1.8	—	—	—	P	73	Johns	75	15 Knut I.Stavem, 8423 Maurnes
135 kr	Tronbøen	* 9.5	3.2	—	9	—	T	77	Volvo	76	68 Edgar J.Nilsen, 8423 Maurnes
136 å	Kent	6.4	2.1	—	—	—	P	80	Sabb	80	18 Harald Olsen, Kringelen, 8400 Sortland
137 kr	Liv	8.2	2.7	—	—	—	T	76	Sabb	76	30 Jan T.Petersen, Spjøtvik, 8410 Sigerfjord
139 å	Linjen	5.1	1.8	—	—	—	P	78	Yamaha	83	10 Meier K.Knutsen, 8420 Frøskeland
141	Tornado	* 6.2	2.2	—	—	—	P	76	Perkin	76	60 Leif Kåre Volden, 8420 Frøskeland
143 å	Svein Harald	5.1	1.8	—	—	—	P	80	Marin	84	10 Johan Johansen, Hongfjord, 8423 Maurnes
145	Isbjørn	10.0	3.0	—	—	—	T	65	Sabb	81	30 Jentoft K.Stavem, 8423 Maurnes
146 kr	Ann Karin	7.5	2.3	—	—	—	P	80	Yanmar	80	22 Anskar Stenersen, 8423 Maurnes
147 kr	Viking	8.4	2.5	—	—	—	P	80	Ford	76	36 Bjørnulf Olsen, 8400 Sortland
149 å	Terna	6.3	2.0	—	—	—	P	79	Sabb	79	10 Tormod Nilssen, Stamnes, 8423 Maurnes
150 kr	Sjøsprøyt	* 9.5	3.2	—	6	—	T	37	Ford	67	60 Øystein Solheim, Stranda, 8420 Frøskeland
151	Norlys	8.4	2.8	—	—	—	T	80	Sabb	80	30 Asbjørn Uhre, Boks 10, 8401 Sortland
152 å	Teisten	6.2	1.9	—	—	—	T	22	Sabb	30	3 Kasper Jobsen, 8423 Maurnes
155 kr	Reidun	9.8	3.1	—	—	—	P	85	Ford	86	84 Odd R.Frøyslie, 8410 Sigerfjord
164	Karle	8.4	2.9	—	—	—	T	59	Sabb	59	16 N. Harold Lauritzen mfl, 8420 Frøskeland
178 å	Ekvator	4.2	1.7	—	—	—	P	83	Mercur	83	25 Hans-Arild Pedersen, 8410 Sigerfjord
181 å	Fjordblikk	5.0	1.8	—	—	—	P	73	Mercur	71	20 Vidar Hansen, 8420 Frøskeland
187 å	Laila	6.2	2.0	—	—	—	T	59	Sabb	72	8 Roald Høve, 8423 Maurnes
265 å	Ellinor	9.5	2.7	—	—	—	T	54	Marna	53	16 H.Brønlund, 8420 Frøskeland
279 kr	Reine	* 30.1	6.8	—	149	—	T	49	Cumm	76	470 Erling Andreassen, 8410 Sigerfjord
309 å	Knut Ove	5.1	1.8	—	—	—	T	50	Cresc	64	4 S.Fagerlund, 8410 Sigerfjord
318 å	Almø	5.1	1.5	—	—	—	T	65	Evinr	65	5 Arne Heggstrøm, 8420 Frøskeland
323 s	Påløy	10.9	3.8	—	10	—	T	39	Ford	83	108 Osvald Andreassen, Valfjord, 8400 Sortland
348 s	Laila 2	* 8.1	2.8	—	—	—	T	62	MWM	81	51 Roald Petersen, 8410 Sigerfjord
354 å	Draken	4.9	1.5	—	—	—	T	38	Cresc	68	4 Håkon Pedersen, 8423 Maurnes

N-TF Tysfjord — tilsynsmann: Skarding,Bjarne, 8285 Hundholmen

1 k	Roald	* 14.1	3.9	1.6	15	—	T	16	Volvo	80	156 Asbjørn Jacobsen mfl, 8286 Haukøy
2 kr	Jannike	* 9.8	3.1	—	—	—	P	84	Perkin	85	72 Jan Eilif Hansen, Kleivavn 2a, 8280 Kjøpsvik
3 å	Fiskeren 2	4.4	1.5	—	—	—	T	82	Evinr	82	6 Ingvald Haugen, 8280 Kjøpsvik
4 å	Neptun	6.5	2.3	—	—	—	P	75	Bukh	76	20 Wiggo Johansen, 8275 Storfjord Tysfj.
5 å	Zu	4.2	1.5	—	—	—	P	75	Suzuki	82	8 Egil Borg, Hulleøy, 8280 Kjøpsvik
6 å	Sanko	5.0	1.5	—	—	—	T	64	Johns	65	9 Einar Mikalsen, 8287 Storå
7 å	Viken	5.0	1.5	—	—	—	T	68	Johns	73	6 Asmund Jensen, 8275 Storfjord Tysfj.
8 kr	Asbjørn	7.2	2.8	—	—	—	T	66	Sabb	61	6 Rolf Edvardsen, Kjærvika, 8280 Kjøpsvik
9 å	Snøgg	6.4	2.2	—	—	—	T	67	Sabb	80	10 Ingvald Pedersen, 8286 Haukøy
10 å	Clipper	7.0	2.3	—	—	—	P	76	Sabb	81	10 Svein Ole Andorsen, 8286 Haukøy
12 å	Ålen	5.0	1.5	—	—	—	T	69	Mercur	71	9 Terje Amundsen, Kalvik, 8275 Storfjord Tysfj.
14 k	Ariadne	* 17.7	4.2	—	20	—	T	30	Volvo	81	210 Arild Pedersen, 8287 Storå
15 å	Rita	6.9	2.2	—	—	—	T	65	Sabb	60	5 Ingemar Johnsen, 8544 Skrovkjosen
16 kr	Meteor	7.8	2.5	—	—	—	T	53	Marna	60	16 John Andersen, 8280 Kjøpsvik
17 kr	Alken	6.9	2.5	—	—	—	T	55	Sabb	74	18 Svein Lucassen, Kjærvika, 8280 Kjøpsvik
18 å	Luna	5.0	1.5	—	—	—	T	70	Johns	75	6 Magnus Jakobsen, 8270 Drag
19 å	Vikagutten	4.8	1.5	—	—	—	T	66	Johns	66	6 Kristian Hansen, 8275 Storfjord Tysfj.
20 å	Wenche	5.3	2.0	—	—	—	P	77	Yamaha	81	30 B.Jacobsen, Boks 118, 8280 Kjøpsvik
21 å	Mao	4.7	1.5	—	—	—	P	71	Evinr	71	9 Hjalmar Hansen, 8286 Haukøy
22 å	Monty	6.6	2.3	—	—	—	T	69	Merc	77	36 Tore Greva, 8270 Drag
24 k	Heim	* 13.3	4.0	—	14	—	T	17	Volvo	72	100 Magnar Haukøy mfl, 8286 Haukøy

N-TF Tysfjord

Farkostens nummer, type og navn	Meter			Tonn		Matr. år	Bygge- år	Motor Merke	Motor Byggeår	H.K.	Eierens (den korresponderende reder) navn og postadresse
	Lengde	Bredde	Dybde	I	II						
25 kr	Sjøgutten	8.5	3.0	—	—	—	T 60	Leyl	79	52	Alf B.Tanten, Leirelv, 8284 Musken
26 å	Tverrfjell	4.9	1.9	—	—	—	P 81	Mercur	73	20	Rolf Edvardsen, Kjerrvika, 8280 Kjøpsvik
27 å	Linjen	4.3	1.5	—	—	—	T 66	Johns	66	6	Haage Jensen, Kjerrvika, 8280 Kjøpsvik
28 å	P.Kall 2	6.2	2.2	—	—	—	T 65	Sabb	65	8	Knut Skårnes, 8275 Storjord Tysfj.
29 å	Jack-Helge	4.8	1.6	—	—	—	P 67	Yamaha	77	25	Hermann Hermansen, 8280 Kjøpsvik
30 å	Sørli	5.0	1.8	—	—	—	T 66	Johns	66	5	John Andersen, 8280 Kjøpsvik
31 å	Solo	5.3	2.2	—	—	—	T 61	Sabb	66	8	Åge Nilsen, 8286 Haukøy
32 å	Jänn	5.3	1.8	—	—	—	T 54	Sleipn	53	4	Fridthjof Hestvik, 8280 Kjøpsvik
34 å	Trygg	5.1	1.5	—	—	—	T 67	Evinr	67	5	Ludvik Hågensen, 8544 Skrovkjosen
35 kr	Snorre	* 11.2	3.6	—	11	—	T 70	GM	78	98	Mareli Paulsen, Hellandsberg, 8270 Drag
36 å	Vito	5.6	2.2	—	—	—	T 63	Sabb	52	4	Magnar Haukøy mfl, 8286 Haukøy
38 å	Rasken	4.3	1.6	—	—	—	P 81	Mercur	81	18	Bjørn-Magne Jensen, Kjerrvika, 8280 Kjøpsvik
39 å	Tuppen	5.0	1.7	—	—	—	T 67	Evinr	67	6	Thorleif Hestnes, 8544 Skrovkjosen
40 å	Måken	5.1	1.7	—	—	—	T 76	Yamaha	78	8	Konrad Pedersen, 8280 Kjøpsvik
41 å	Ekko	7.0	2.5	—	—	—	T 55	Sabb	55	5	Einar Paulsen, Hellandsberg, 8270 Drag
42 å	P.Kall	4.3	1.5	—	—	—	P 73	Suzuki	73	7	Knut Skårnes, 8275 Storjord Tysfj.
43 å	Kristine	4.7	1.7	—	—	—	T 71	Chrysl	74	20	Roy Mikalsen, 8287 Storå
45 å	Gutten	4.7	1.5	—	—	—	T 62	Johns	62	5	Peder Thomsen, 8270 Drag
46	Astrid	7.8	2.2	—	—	—	P 79	Sabb	78	22	Astrid Hveding, 8544 Skrovkjosen
47 å	Borggutten	6.5	2.0	—	—	—	T 61	Sabb	66	8	Egil Borg, 8280 Kjøpsvik
48 å	Sleipner	5.9	1.5	—	—	—	T —	Sleipn	41	5	Evald Andorsen, 8286 Haukøy
49 kr	Nor-Skjer	7.2	2.5	—	—	—	T 62	Perkin	68	35	Arne Eriksen, 8270 Drag
50 kr	Raya	* 10.6	3.4	1.4	11	—	T 76	Ford	76	108	Erling Solheim, 8286 Haukøy
51	Hjallis	* 8.0	2.7	.8	—	—	T —	Perkin	74	35	Paul Pedersen, 8286 Haukøy
53 kr	Eirik	6.9	2.5	—	—	—	P 78	Sabb	78	22	Karl Gulliksen, Boks 21, 8270 Drag
54 å	Snapp	5.0	1.5	—	—	—	P 69	Johns	69	10	Emilius Horn, 8275 Storjord Tysfj.
55 å	Jo	5.0	1.5	—	—	—	P 71	Mercur	71	9	Wiggo Johansen, 8275 Storjord Tysfj.
56 å	Fram	5.0	1.5	—	—	—	T 65	Johns	66	3	Ole Knutsen, 8280 Kjøpsvik
58 å	Napp	4.7	1.8	—	—	—	P 74	Mercur	74	20	Evin Skårnes, 8275 Storjord Tysfj.
60 å	Stefjord	7.0	2.2	—	—	—	P 81	Sabb	80	10	Peder Anderssen, 8286 Haukøy
61 å	Snøgg	4.7	1.8	—	—	—	T 67	Johns	67	6	I.Mikalsen, 8280 Kjøpsvik
63 å	Astrid	4.5	1.5	—	—	—	P 70	Mercur	70	7	Nils Andreassen, 8280 Kjøpsvik
64 å	Lotte	5.1	1.8	—	—	—	P 85	Yamaha	86	40	Martin Andreassen, Hellandsberg, 8270 Drag
65 kr	Snøgg 2	7.2	2.5	—	—	—	T 67	Marna	67	16	Alfr.Hågensen, 8544 Skrovkjosen
66 å	Trygg	5.0	1.7	—	—	—	T 65	Johns	65	5	Peder Andersen, 8280 Kjøpsvik
69 å	Havsulen	5.3	1.8	—	—	—	P 81	Evinr	77	10	Sigurd Anthonen, 8270 Drag
70 kr	Greta	7.5	2.8	—	—	—	T 65	Sabb	63	6	Dagfin Andersen, 8280 Kjøpsvik
71 kr	Blåmyra	10.0	3.2	—	8	—	T 51	Scania	78	153	Einar Pedersen, 8270 Drag
73 å	Øybu	7.8	2.6	—	—	—	P 85	Perkin	—	35	Odd Jakobsen, 8286 Haukøy
74	Unni	* 10.6	3.4	—	11	—	P 86	GM	87	230	Knut Jacobsen, 8280 Kjøpsvik
75 å	Feskaren	4.7	1.5	—	—	—	P 74	Mercur	73	9	Ivar Matisen, Kjerrvika, 8280 Kjøpsvik
76 å	Selma 2	4.7	1.2	—	—	—	T 73	Mercur	74	7	Peder Johnsen, 8284 Musken
77 å	Norbukt	5.0	1.5	—	—	—	T 66	Johns	67	6	Nils Paulsen, 8284 Musken
78 å	Astrid	4.7	1.5	—	—	—	T 66	Evinr	66	5	Alfred Johansen, 8284 Musken
79 å	Holmen	5.1	1.9	—	—	—	P 82	Yamaha	83	25	Alf Bjørn Pedersen, Leirelv, 8284 Musken
80 å	Natta	4.7	1.5	—	—	—	T 65	Johns	74	15	Sofus Mikalsen, 8275 Storjord Tysfj.
81 å	Sanne	6.9	2.2	—	—	—	T 50	Sabb	62	5	Håkon Kristensen, 8275 Storjord Tysfj.
82 å	Terna	4.2	1.5	—	—	—	P 77	Johns	78	6	Arne Eriksen, 8270 Drag
83 å	Lykken	4.3	1.5	—	—	—	P 69	Johns	68	6	Kåre Amundsen, 8284 Musken
84 å	Laksen	5.0	1.7	—	—	—	T 62	Evinr	62	3	Harald Eide, 8544 Skrovkjosen
86 kr	Torild	10.0	3.1	—	—	—	T 30	Marna	61	16	Martin Nymo, 8544 Skrovkjosen
87 å	Fram	4.3	1.4	—	—	—	T 64	Johns	64	5	Wiktor Eriksen, Kjerrvika, 8280 Kjøpsvik
88 å	Alken	4.3	1.5	—	—	—	T 74	Johns	75	20	I.Amundsen, Hellandsberg, 8270 Drag
89 å	Liv	5.9	1.8	—	—	—	T 52	FM	—	4	Peder Knutsen, 8284 Musken
90 å	Lena	5.1	1.8	—	—	—	P 70	Evinr	71	18	Karsten Antonsen, 8270 Drag
91 å	Eva	6.5	2.4	—	—	—	T —	Sabb	77	18	K.Nikolaisen, Hellandsberg, 8270 Drag
93 k	Ronny Jakobsen	* 15.2	4.7	—	18	—	T 50	Volda	50	50	Rudolf Jacobsen, 8275 Storjord Tysfj.
94 å	Geir 2	5.0	—	—	—	—	P 83	Marin	80	10	Almar Andersen mfl, 8270 Drag
95 å	Låyknes	5.0	1.5	—	—	—	T 67	Husqv	67	4	Peder M.Amundsen, 8284 Musken
96 å	Spurven	4.7	1.5	—	—	—	T 74	Yamaha	72	15	Arne Olsen, 8275 Storjord Tysfj.
97 å	Kork	5.0	1.5	—	—	—	T 64	Evinr	65	5	Johan T.Eide, 8544 Skrovkjosen
98 kr	Luna	* 12.1	3.9	—	13	—	T 50	Volvo	58	86	Olaf Edvardsen, 8280 Kjøpsvik

Farkostens nummer, type og navn	Meter			Tonn		Matr. år	Bygge- år	Merke	Motor		Eierens (den korresponderende reder) navn og postadresse
	Lengde	Bredde	Dybde	I	II				Byggeår	H.K.	
99 å	Ålen	5.0	1.5	—	—	—	T 63	Evinr	64	5	Arne Nilsen, 8544 Skrovkjosen
100 å	Plyten	4.7	1.4	—	—	—	T 64	Archim	64	6	Kjell Pedersen, 8280 Kjøpsvik
101 kr	Mona-Lise	7.5	2.5	—	—	—	T 61	Sabb	61	6	Henning Knutsen, 8286 Haukøy
103 å	Laksen	5.0	1.5	—	—	—	T 60	Evinr	63	5	W.Hveding, 8544 Skrovkjosen
104 å	Lise	5.1	1.9	—	—	—	P 79	Tohats	80	20	Jan H.Skjellnes, 8544 Skrovkjosen
105 å	Alka	4.5	1.4	—	—	—	T 60	Marin	83	5	Stig Johansen, 8275 Storjord Tysfj.
106 å	Sydvesten	5.2	1.9	—	—	—	P 80	Marin	83	20	Kent-Martin Andersen, 8284 Musken
107	Pluto	7.0	2.3	—	—	—	P 83	Sole	83	42	Hans Storjord, Hundholmvn.5, 8280 Kjøpsvik
109 å	Alka	5.1	1.5	—	—	—	T 65	Mercur	69	4	Alf Jonassen, 8275 Storjord Tysfj.
110 å	Sigrid	5.0	1.8	—	—	—	P 81	Yamaha	81	10	Anders Nergård, 8284 Musken
111 kr	Palmen	* 9.3	2.9	—	—	—	T 39	Ford	80	72	Elmar Andersen, 8270 Drag
112 å	Jan	5.6	1.8	—	—	—	T 67	Motor	67	15	August Hågensen, 8544 Skrovkjosen
114 å	Sjøblomst	5.0	1.7	—	—	—	P 83	Marin	83	15	Arvid Thomassen, 8284 Musken
115 å	Sjøblomsten	5.3	1.5	—	—	—	T 58	Seagul	61	3	Ingvald Pedersen, 8284 Musken
116 å	Per	4.5	1.2	—	—	—	T 66	Johns	65	6	Nils Knutsen, 8284 Musken
117 kr	Leiværing	* 9.7	3.1	—	7	—	T 70	MWM	77	102	Kåre Amundsen, 8284 Musken
118 å	Sleipner	5.9	1.8	—	—	—	T —	Sleipn	36	8	H.Kalvåg, 8270 Drag
122 kr	Amigo	7.6	2.4	—	—	—	P 82	Sabb	73	30	Jacob Antonsen, Storvik, 8270 Drag
124 å	Kari	5.0	1.5	—	—	—	T 60	Evinr	63	5	Bernt Olsen, 8544 Skrovkjosen
126 å	Kjærr	5.0	1.5	—	—	—	T 67	Johns	67	5	Ole Kjærr, 8270 Drag
127 å	Mea	5.9	1.8	—	—	—	T 59	Marna	53	4	Atle Eistø, 8286 Haukøy
133 å	Stig	4.7	1.5	—	—	—	T 61	Tomos	67	4	A.Martinussen, 8286 Haukøy
135 å	Plyten	5.0	1.5	—	—	—	T 66	Evinr	66	5	S.Hveding, 8275 Storjord Tysfj.
140 å	Snar	4.8	1.5	—	—	—	T 66	Johns	66	5	P.Pettersen, 8275 Storjord Tysfj.
142	Hulløyværing	* 8.1	2.8	—	—	—	P 84	BMW	84	45	Stein Iversen, Vasia, 8280 Kjøpsvik
154 å	Tyrid	4.7	1.5	—	—	—	T 67	Johns	67	5	Jarle Kristensen, 8275 Storjord Tysfj.
155 å	Mea	7.2	2.5	—	—	—	T 59	Sabb	55	6	Sigurd Larsen, Kjervika, 8280 Kjøpsvik
161 å	Snøgg	4.3	1.5	—	—	—	T 67	Johns	67	5	Peder Olsen, 8280 Kjøpsvik
165 å	Krabben	5.0	1.5	—	—	—	T 67	Evinr	67	3	Bjarne Olsen, 8275 Storjord Tysfj.
172 å	Teisten	6.9	2.2	—	—	—	T 48	Sleipn	39	10	Arnfinn Hveding, 8544 Skrovkjosen
193 å	Havørna	4.4	1.5	—	—	—	T 47	Kjøpp	54	3	Harald Strandskog, 8286 Haukøy
212 å	Hugo	4.3	1.2	—	—	—	T —	Evinr	61	5	Martin Nymo, 8544 Skrovkjosen
220 å	Monika	5.1	1.5	—	—	—	T 61	Evinr	60	5	Harry Hestnes, 8544 Skrovkjosen
236 å	Måken	5.8	1.8	—	—	—	T 56	Sabb	37	3	Peder Andersen, 8286 Haukøy
241 å	Rossvaggi	5.9	1.7	—	—	—	T 57	Taifun	59	3	Peder Mikkelsen, 8284 Musken
250 å	Skarven	6.5	2.2	—	—	—	T 54	Sabb	—	5	Arne Olsen, 8275 Storjord Tysfj.
253 å	Truls	5.3	1.5	—	—	—	T 35	Sleipn	60	2	Kåre Pettersen, 8275 Storjord Tysfj.

N-TN Træna — tilsynsmann: Jørgensen, Otto, 8722 Selvær

1 kr	Morild	* 8.4	2.9	—	4	—	T 60	Mitsub	85	65	Ragnar Otheliussen, 8772 Selvær
2 å	Sølvfisk	6.5	2.5	—	—	—	T 55	Sabb	59	8	Leif Stangen, 8772 Selvær
3 å	Snøgg	4.3	1.4	—	—	—	P 72	Chrysl	72	9	Arill Olsen, 8770 Træna
4 å	Lyhr	* 6.2	2.3	—	—	—	P 83	Sabb	83	10	Yngvar Langskjær, 8772 Selvær
6 å	Pelikan	5.1	1.9	—	—	—	P —	Evinr	81	20	Tore Sandøy, 8770 Træna
7 kr	TrænaBanken	* 25.0	6.1	—	78	—	T 56	Caterp	73	425	Stein Holmen mfl, 8770 Træna
8	Thorshavet	* 9.9	3.4	.8	—	—	P 86	Valmet	85	84	Thor Jeppesen mfl, 8770 Træna
9 kr	Roald	9.4	3.4	—	—	—	T 68	Ford	74	72	Einar Jørgensen, 8770 Træna
10 kr	Westøy	* 15.5	4.8	—	24	—	T 72	Caterp	73	190	Yngvar Marseliussen, 8770 Træna
11 kr	Havskjær	* 8.1	2.9	—	—	—	T 65	Ford	71	72	Arne Paaske, 8770 Træna
12 kr	Fiskebøen	* 10.3	3.5	—	10	—	T 69	GM	80	125	Knut Sørhaug, 8770 Træna
13 kr	Trænværing	* 21.3	5.7	—	49	—	T 55	Caterp	75	425	Hans Sandøy mfl, 8770 Træna
14 kr	Bårskjær	* 10.5	3.4	—	11	—	T 74	Ford	74	100	Kolbjørn Amundsen mfl, 8770 Træna
15 å	Sjøberg	6.9	2.5	—	—	—	T 50	Sabb	79	10	Ole Jørgensen, 8772 Selvær
16 å	Brødrene	5.0	1.4	—	—	—	P 79	Marin	79	15	Geir Bjørnvik, 8770 Træna
17 kr	Holmvåg	* 16.1	5.0	—	24	—	T 65	Kelvin	77	225	Torstein Holmen mfl, 8770 Træna
18 å	Junior	6.5	2.2	—	—	—	P 68	Sabb	67	8	Roald Holmen, 8770 Træna
19 kr	Sjøliv	* 7.9	2.9	—	5	—	T 62	Ford	86	80	Agnar Ludviksen, 8770 Træna
20 å	Fyk	4.3	1.5	—	—	—	P 80	Suzuki	80	5	Kåre Antonsen, 8770 Træna
22 kr	Putte	6.4	2.3	—	—	—	P 81	Sole	81	28	Trond Storhaug, 8770 Træna
23 kr	Nordfisk	* 8.7	3.1	—	—	—	T 70	Ford	69	61	Håkon Eliassen, 8772 Selvær

N-TN Træna

Farkostens nummer, type og navn	Meter			Tonn		Matr.	Bygge-		Motor		Eierens (den korresponderende reder) navn og postadresse	
	Lengde	Bredde	Dybde	I	II		år	Merke	Byggeår	H.K.		
24 k	Trænaagutt	* 12,9	3,9	—	12	—	T	13	Ford	78	135	Tom A.Droksås, 8770 Træna
25	Selværing	* 12,8	4,4	—	22	—	S	77	Merc	84	201	Espen Jørgensen mfl, 8772 Selvær
26	Trælbøen	* 8,0	2,6	.8	—	—	P	86	Sabb	86	65	Magne Hansen, 8772 Selvær
27 å	Sindbad	* 6,2	2,4	—	—	—	P	81	Sabb	81	10	Alf Helge Holmen, 8770 Træna
28 å	Skårungen	* 6,4	2,0	—	—	—	P	81	Sabb	69	8	Tove Ruth Olsen, 8770 Træna
29 å	Bjørn-lvar	* 5,3	2,0	—	—	—	P	80	Johns	80	9	Eivind Hansen, 8772 Selvær
30 kr	Bøen	* 10,0	3,2	—	—	—	T	70	Ford	78	108	Inge Olsen, 8770 Træna
31 kr	Havheim	* 11,7	3,6	—	12	—	T	41	Bedf	72	118	Fred Holmen, 8770 Træna
32	Lagun	* 8,1	2,7	—	—	—	P	82	BMW	82	45	Bjørn Olsen, 8770 Træna
33 kr	Ternen	* 8,4	2,9	—	5	—	T	65	Valmet	84	80	Johan Martinsen mfl, 8772 Selvær
34 å	Isabelle	* 5,2	1,8	—	—	—	P	85	Evinr	87	25	Håkon Jakobsen, 8770 Træna
35 å	O.J.Senior	* 7,4	2,7	—	—	—	T	77	Sabb	77	16	Einar O.Jørgensen, 8772 Selvær
36 å	Lerken	* 6,5	2,2	—	—	—	T	72	Sabb	71	10	Robert Dørvær, 8772 Selvær
37 å	Buster	* 4,1	1,6	—	—	—	P	82	Yamaha	79	15	Ronald Olsen, 8772 Selvær
38	Øynes	* 6,6	2,4	.8	—	—	P	87	Yanmar	87	34	Lind Arnold Eliassen, 8772 Selvær
39 å	Trim	* 5,8	2,1	—	—	—	P	82	Sole	82	28	Fred Holmen, 8770 Træna
40 kr	Sjøvarden	* 8,6	2,9	—	—	—	T	72	Ford	72	35	Leif Monsen, 8770 Træna
41 å	Biggen	* 5,0	1,8	—	—	—	P	77	Marin	80	9	Rune Martinsen, 8772 Selvær
42 å	Siesta	* 5,5	2,2	—	—	—	P	83	Sabb	78	10	Torbjørn Jeppesen, 8770 Træna
43	Havstein	* 10,5	4,1	—	—	—	A	84	MWM	84	112	Lyder Jørgensen, 8770 Træna
44 kr	Havbris	* 7,8	2,6	—	—	—	P	84	Isuzu	84	40	Arnt Jensen, 8770 Træna
45 kr	Ra	* 6,5	2,2	—	—	—	P	82	Yanmar	82	20	Reid Holmen, 8770 Træna
46	Flipper	* 8,6	2,7	—	7	—	P	73	Ford	73	72	Hans Sandøy mfl, 8770 Træna
47 å	Anila	* 5,6	2,2	—	—	—	P	81	Yamaha	—	15	Yngvar Marselusen, 8770 Træna
48	Christina	* 8,8	2,8	—	—	—	T	72	Ford	80	82	Rudolf Nilsen, 8770 Træna
49 å	Rulle	* 4,9	1,8	—	—	—	P	68	Sabb	68	10	Arne Eliassen, 8770 Træna
50 kr	Tennholmen	* 8,4	2,9	—	—	—	T	61	Ford	82	85	Alfred L.Olsen, 8770 Træna
51 k	Trond Gaute	* 12,8	4,2	—	15	—	T	26	Volvo	77	144	Gudmund Storhaug mfl, 8770 Træna
52 å	Silje	* 6,5	2,0	—	—	—	T	65	Sabb	72	8	Otto Jørgensen, 8772 Selvær
53 k	Svanen	* 11,1	4,1	—	17	—	T	26	Cumm	56	90	Håkon Sandøy, 8772 Selvær
54 å	Fisk	* 5,1	1,9	—	—	—	P	85	Evinr	85	10	Karl Johnsen, 8770 Træna
55 å	Spurven	* 5,5	2,1	—	—	—	T	80	Sabb	80	10	Fritz Fredriksen, 8770 Træna
58 å	Teisten	* 6,9	2,5	—	—	—	T	27	Sabb	60	8	Jørgen Sandøy, 8772 Selvær
59	Stero	* 8,0	2,5	—	—	—	P	81	Perkin	81	81	Stein Holmen mfl, 8770 Træna
60 å	Mads Gøran	* 4,5	1,4	—	—	—	T	78	Johns	78	6	Alfred Sørhaug, 8770 Træna
61 å	May V	* 6,2	2,3	1,0	—	—	P	79	Sabb	83	18	Agnar Stangen, 8772 Selvær
62	Hurtig	* 6,3	2,4	.8	—	—	P	85	Yanmar	85	34	Eivind Hansen, 8772 Selvær
63 kr	Pitt 1	* 6,9	2,6	—	—	—	T	64	Sabb	64	6	Kåre Holmen, 8772 Selvær
64 å	Rita	* 5,1	1,9	—	—	—	P	85	Johns	85	10	Einar Jørgensen, 8770 Træna
65 å	Renate	* 5,1	1,9	—	—	—	P	84	Suzuki	84	10	Jarl-Idar Holmen, 8772 Selvær
66	Falken	* 7,8	2,7	—	—	—	T	75	Sabb	75	22	Thomas Olaisen, Sanna, 8770 Træna
67 å	Titi	* 4,2	1,7	—	—	—	P	85	Evinr	85	20	Torstein Holmen, 8770 Træna
69 å	Johnny	* 6,9	2,6	—	—	—	T	75	Sabb	72	10	Karsten Jakobsen, 8770 Træna
70 å	Anja	* 5,4	1,8	—	—	—	P	79	Johns	78	25	Odd-Jostein Stangen, 8772 Selvær
71 å	Heidi Anita	* 9,7	3,4	—	12	—	P	76	MWM	76	102	Ronald Olsen, 8772 Selvær
72	Mistral	* 8,8	3,2	1,7	8	—	P	86	Cumm	86	76	Harald Johansen, 8772 Selvær
73	Kongvaskjær	* 9,2	3,2	—	—	—	P	83	Ford	83	77	Jarl-Idar Holmen, 8772 Selvær
74 kr	Trænhavet	* 17,8	4,6	—	30	—	T	67	Kelvin	74	300	Ariil Olsen, 8770 Træna
75 kr	Vesthavet	* 9,8	3,2	—	7	—	T	60	Perkin	82	109	Gunnar Eliassen, 8770 Træna
77	Sannaværing	* 12,2	4,1	1,5	18	—	P	86	Isuzu	85	160	Ole Eliassen, 8770 Træna
79	Sandflæsa	* 12,2	4,1	1,5	18	—	P	86	Isuzu	86	130	Odd-Jostein Stangen mfl, 8772 Selvær
80 å	Sabb	* 6,2	2,4	—	—	—	P	82	Sabb	82	18	Asbjørn Olufsen, 8770 Træna
83 å	Pitt	* 5,1	2,0	—	—	—	T	65	Sabb	64	6	Kåre Holmen, 8772 Selvær
84 å	Tanja	* 6,2	2,3	—	—	—	P	81	Sabb	81	10	Leif Eliassen, 8770 Træna
85 kr	Sjøblomsten II	* 8,8	3,0	.8	—	—	T	65	Bedf	77	60	Bergvall Iversen, 8770 Træna
90	Hanne Christine	* 10,4	3,7	—	10	—	A	83	Ford	83	108	Dagfinn Gården, 8770 Træna
91 k	Blaamyra	* 14,5	4,9	—	29	—	T	46	Caterp	62	180	Ståle Sjøset, 8770 Træna
92 kr	Solbris	* 8,1	2,6	—	—	—	T	66	Marna	66	24	John Holmen, 8770 Træna
93 kr	Skarskjær	* 7,8	2,6	.8	—	—	P	86	Mitsub	86	50	Geir Bjørnvik, 8770 Træna
95 å	Roy-Lena	* 4,3	1,4	—	—	—	P	75	Honda	82	10	Isak Kristiansen, 8770 Træna
99	Havteig	* 11,6	3,8	1,6	—	—	T	84	Scania	84	131	Oddvar Kristiansen mfl, 8770 Træna
103 å	Tordenskjold	* 4,7	1,5	—	—	—	T	68	Cresc	68	4	Torstein Hansen, 8772 Selvær

Farkostens nummer, type og navn	Meter			Tonn	Matr.	Bygge- år	Motor			Eierens (den korresponderende reder) navn og postadresse		
	Lengde	Bredde	Dybde				I	II	Merke		Byggeår	H.K.
113 kr	Kjell Arne	* 8.5	2.9	—	5	—	T	66	Ford	75	68	Karl A. Johnsen, 8770 Træna
118 kr	Tulipan	* 7.6	2.6	—	4	—	T	58	Sabb	76	30	Per Klæbo, 8770 Træna
126 å	Arjerosen	5.1	1.5	—	—	—	T	77	Johns	77	15	Harald Johansen, 8772 Selvær
127 å	Hilmaro	5.6	2.1	—	—	—	P	79	Marin	79	15	Oddvar Kristiansen, 8770 Træna
129 å	Perlon	* 7.2	2.8	—	—	—	T	54	Sabb	74	30	Jarle Jakobsen, 8772 Selvær
131 å	Sigrun	5.0	1.8	—	—	—	T	69	Mercur	75	9	Geir Jarle Jakobsen, 8772 Selvær
135 kr	Feskargutten	* 11.9	3.4	—	11	—	T	78	Ford	77	130	Harry Antonsen, 8770 Træna
139 å	Geir	6.5	2.5	—	—	—	T	57	Sabb	72	22	Geir Iversen, 8772 Selvær
142 å	Bjarne	5.6	1.8	—	—	—	T	78	Sabb	78	10	Arnold Eliassen, 8772 Selvær
152 å	Wenus	6.9	2.6	—	—	—	T	79	Sabb	75	10	Arne Fredriksen, 8770 Træna
160 kr	Kjellann	8.1	2.8	—	—	—	T	53	Sabb	73	30	Anfinn Jakobsen, 8770 Træna
164 kr	Tone	7.2	2.5	—	—	—	T	60	Sabb	74	30	Godtfred Fredriksen, 8770 Træna
166 kr	Selværgutt	* 11.5	3.4	—	13	—	T	79	MWM	78	141	Torfinn Selvær mfl, 8772 Selvær
169 kr	Nygrunn	* 7.3	2.5	—	4	—	T	61	Ford	68	56	Jørgen Nilsen, 8770 Træna
170 å	Laksen	6.9	2.5	—	—	—	T	61	Sabb	61	6	Magnus Hansen, 8772 Selvær
173	Karat	* 9.6	3.2	—	—	—	A	80	Perkin	79	62	Evald Andersen, 8770 Træna
177 kr	Leiskjær	* 7.9	2.9	—	6	—	T	61	Zetor	85	80	Albert Johansen, 8770 Træna

N-TS Tjeldsund — tilsynsmann: Johannessen, Hjalmar., 8583 Ringøyvåg

1	Engnes	* 10.2	3.9	—	10	—	T	48	Brunv	36	36	Magnar Hansen, 9443 Myklebostad
2	Elsa	7.9	2.9	—	—	—	T	73	Leyl	86	63	Jan-Kåre Hveding, Ulvik, 8145 Storvik
3 å	Laika	5.0	1.8	—	—	—	P	70	Marin	85	15	Edvard Kristoffersen, Kjerstad, 9444 Hol i Tjeldsund
4 å	Torfinn	5.0	1.8	—	—	—	P	80	Mercur	80	20	Jarle Waage, 9444 Hol i Tjeldsund
5 å	Bertha	4.5	1.5	—	—	—	T	66	Cresc	66	4	Julius Nilsen, 9443 Myklebostad
6 k	Evy	7.2	2.8	—	—	—	T	61	Sabb	61	6	Prosenius Jakobsen, 9443 Myklebostad
7 kr	Kastbøen	* 8.1	2.7	1.0	—	—	P	80	BMC	80	62	Jarle Waage, 9444 Hol i Tjeldsund
8	Sonja Elisabeth	7.8	2.7	—	—	—	P	84	Bukh	84	36	Arnulf Danielsen, 9444 Hol i Tjeldsund
11	Mekke	* 7.9	2.5	—	—	—	P	86	Volvo	86	84	Karl A. Amundsen, Kongsvik, 9430 Gausvik
12 å	Alken	5.0	1.5	—	—	—	P	75	Johns	76	15	Asmund Danielsen, 9437 Fiskefjord
14	Båragutt	* 33.4	7.6	—	162	—	S	78	Grenaa	77	810	Eilif Hansen, 9444 Hol i Tjeldsund
17 å	Janne	7.5	2.5	—	—	—	T	72	Sabb	72	22	Einar J. Kristoffersen, 9444 Hol i Tjeldsund
18 å	Måken	5.0	1.6	—	—	—	P	66	Johns	65	5	F. Tegnander, 9437 Fiskefjord
29 å	Wally	5.1	1.5	—	—	—	T	63	Johns	65	6	Arne Hansen, 9437 Fiskefjord
30 kr	Kjærstättinn	11.2	3.7	—	—	—	T	36	Laval	39	30	S. Kjærstad, 8550 Lødingen
35 k	Ternen	* 11.2	4.0	—	11	—	T	50	Volvo	73	110	Børge Andreassen, Kongsvik, 9430 Gausvik
42 å	Måken	4.4	1.5	—	—	—	T	57	Evinr	65	3	L. Hveding, 9430 Gausvik
43 å	Flipper	5.6	1.8	—	—	—	T	66	Johns	66	6	Alf Jacobsen, 9437 Fiskefjord
44 å	Jan Arne	3.7	1.3	—	—	—	P	79	Suzuki	81	8	Frits Brøttem, Hårvik, 9430 Gausvik
78 å	Snagg	4.7	1.5	—	—	—	T	67	Johns	67	5	Hjalmar Nystad mfl, 9430 Gausvik
79 å	Flipper	5.7	1.8	—	—	—	T	67	FM	62	4	Peder Thoressen, 9430 Gausvik
82 å	Marit	6.0	2.1	—	—	—	T	68	Perkin	68	96	Frits Agnar Brøttem, Hårvik, 9430 Gausvik
83 å	Rut	5.1	1.6	—	—	—	T	66	Evinr	66	9	Sverre Hveding, 9444 Hol i Tjeldsund
84 å	Isrypa	5.4	1.7	—	—	—	T	67	Evinr	67	6	Hjalmar Johansen, 9430 Gausvik
85 kr	Jan Bjørn	* 15.4	4.6	—	24	—	T	74	Volvo	73	210	Jan Kristiansen, 9443 Myklebostad

N-V Vågan — tilsynsmann: Fisk. Rettlederen i Vågan, Boks 315, 8301 Svolvær

2 kr	Astrup Johan	* 24.5	6.5	—	91	—	T	70	Calles	70	575	Torbjørn Skarheim mfl, Nakken, 8310 Kabelvåg
3 å	Bodil	5.1	1.9	—	—	—	P	80	Johns	77	6	Jan Pettersen, 8316 Laupstad
4 kr	Skarheim Senior	* 21.5	6.0	—	71	—	T	58	Caterp	80	500	Tor R. Skarheim mfl, 8310 Kabelvåg
5 kr	Cato Andre	* 16.8	4.9	—	37	—	T	82	Merc	82	375	Sigurd Hansen, 8333 Kleppstad
6 kr	Rystadbuen	* 17.6	4.8	—	29	—	T	66	Merc	77	275	Jan Jørgensen, Rystad, 8333 Kleppstad
7 ht	Vågamøy	* 39.2	8.9	—	278	—	S	67	Wichm	66	1050	A/S Vågafisk, O. J. Kaabøsgt. 1, 8300 Svolvær
8	Aase Oline	9.0	3.1	—	—	—	P	87	BMW	87	150	Amund Pedersen, 8320 Skrova
9 ht	Vågakall	* 39.2	8.9	—	279	—	S	68	Wichm	67	1050	A/S Vågafisk, O. J. Kaabøsgt. 1, 8300 Svolvær
10 k	Lona	* 11.8	3.8	—	12	—	T	51	GM	68	114	Alf Pettersen, 8330 Henningsvær
11 å	Terje	8.1	2.8	—	—	—	T	73	Sabb	72	30	Gustav Rørvik, 8330 Henningsvær
12 kr	Svein Frode	* 19.9	6.2	—	49	—	S	78	Cumm	78	470	Åge Sivertsen, 8315 Laukvik
13 kr	Ekko	7.2	2.5	—	2	—	T	61	Sabb	61	6	Kåre Olsen, Bruberget, 8310 Kabelvåg

N-V Vågan

Farkostens nummer, type og navn	Meter			Tonn		Matr. år	Bygge- år		Motor		Eierens (den korresponderende) navn og postadresse	
	Lengde	Bredde	Dybde	I	II		Merke	Byggeår	H.K.			
14 k	Jann-Agnar	* 18.8	5.6	—	38	—	T	57	Merc	78	370	Halvdan Jensen mfl, 8334 Gravermark
15 kr	Rango	* 22.8	5.4	—	71	—	S	54	Caterp	74	425	Amund Pedersen mfl, 8320 Skrova
16 kr	Ole Willassen	* 29.4	6.4	—	124	—	T	48	Caterp	74	425	Edmond Willassen, 8316 Laupstad
17 kr	John-Børre	* 8.7	2.8	—	—	—	T	62	Ford	72	68	Dagfinn Nilsen, 8334 Gravermark
20 å	Blåsar	* 7.5	2.4	—	—	—	T	81	Sabb	81	10	S.Salvesen, Svinøya, 8300 Svolvær
21	Kristine	8.1	2.7	—	—	—	P	82	Volvo	82	36	Hagbarth Dybfest, 8324 Digermulen
22	Jørn Hauge	* 20.9	6.3	—	81	—	S	82	Merc	82	500	Svein Hansen, 8330 Henningsvær
23 kr	Svein-Håkon	* 12.8	4.1	—	15	—	T	67	Volvo	—	155	S.Fjordbakk, Vestermyra, 8300 Svolvær
24 kr	Kromhout	* 23.6	5.7	—	79	—	T	49	GM	81	680	Ernst Rolf Dahl, Skjæret, 8300 Svolvær
25 kr	Laukvikbuen	* 21.5	5.5	2.9	100	—	S	67	Caterp	86	540	Odd-Inge Hansen, 8315 Laukvik
27	Fritz	* 7.7	2.7	.4	—	—	P	87	Yanmar	87	66	Svein Hansen, 8328 Storemolla
28 k	Nordag	* 12.1	3.3	—	10	—	T	44	Merc	76	144	John W.Larsen, 8330 Henningsvær
30 kr	Havpryd	* 18.5	5.2	—	43	—	T	53	GM	78	365	Tor Kristiansen mfl, 8310 Kabelvåg
31	Fjellsegga	* 19.8	5.8	2.9	67	—	S	86	Cumm	80	400	Arvid Nordheim, Melkerdalen, 8300 Svolvær
33	Jan-Vegar	* 9.9	2.9	.7	—	—	P	86	Isuzu	86	80	Arild Pettersen, 8315 Laukvik
34	Utvær	* 10.5	3.4	2.0	11	—	P	86	Cumm	86	152	Jarlse Kristiansen, 8320 Skrova
35 kr	Laila	8.7	3.1	—	7	—	T	56	Perkin	73	62	Svein Olav Larsen, Olsnes, 8310 Kabelvåg
37 kr	Dynskjær	* 10.5	3.6	—	11	—	T	80	MWM	84	108	Kjørulf Pedersen mfl, 8334 Gravermark
38	Mollaværing	* 17.6	5.6	—	49	—	S	81	Merc	81	375	Odd Hamnes, 8328 Storemolla
39	Eirin Kristin	* 7.8	2.6	—	—	—	P	83	Mitsub	82	28	Arnor Krane, 8316 Laupstad
40 k	Frøystein	* 15.9	4.2	—	21	—	T	31	Merc	81	200	Odd Sivertsen, 8333 Kleppstad
41	Willassen Sen.	* 34.7	7.2	—	213	—	S	67	Lister	68	660	Hans Willassen mfl, 8324 Digermulen
42 kr	Anderson	* 15.7	5.2	—	24	—	T	63	Volvo	81	270	Arne Andersen, 8315 Laukvik
43 kr	Lady Linda	* 39.0	7.2	6.1	223	336	S	68	Nohab	68	850	Lofoten Havfiske A/S, (Dan Joensen), 8310 Kabelvåg
44	Kåre-To	* 9.8	3.2	—	—	—	T	84	Ford	64	108	Kåre Beck mfl, 8315 Laukvik
46 kr	Skagenes	* 21.7	5.7	—	57	—	T	62	GM	76	370	Tore Krane mfl, 8320 Skrova
47 s	Brødrene	* 10.6	3.6	—	10	—	T	36	Rapp	24	11	Terje Olsen, 8316 Laupstad
48 k	Ingo	* 19.5	5.5	—	41	—	T	39	Volvo	69	240	Leif Rystad, 8315 Laukvik
50 kr	Risholm	* 19.8	5.5	—	49	—	T	51	Wichm	65	200	Jarl Jakobsen mfl, 8320 Skrova
51 å	Rex	4.3	1.8	—	—	—	P	70	Selva	78	6	Gisle Reinholdtsen, Sydøl, 8334 Gravermark
53 kr	Ørsvik	* 13.7	4.3	—	19	—	T	71	GM	80	246	Tor-Eirik Bang, Ørsnes, 8310 Kabelvåg
54 k	Bergholm	* 11.0	3.4	—	10	—	T	47	GM	76	114	Kristen Karlsen, 8335 Gimseysand
56 s	Sandflu	* 15.4	5.1	—	24	—	T	65	GM	85	400	Erling Jørgensen mfl, 8333 Kleppstad
57 s	Havsulen	* 10.5	3.6	—	9	—	T	32	Ford	70	108	Ørjan Jakobsen mfl, 8330 Henningsvær
58	Sivertsen Jr.	* 12.8	4.2	1.6	—	—	P	86	Merc	86	265	Thorleiv Sivertsen, 8315 Laukvik
60 kr	Elisa	* 14.9	4.8	—	26	—	T	8	Scania	70	200	Knut Eilertsen, Jægtvn., 8300 Svolvær
61 kr	Arne Petter	* 10.2	3.6	—	9	—	T	74	Ford	—	108	Ingvald A.Sørensen mfl, 8330 Henningsvær
63 kr	Anita	* 9.1	3.1	—	7	—	T	60	Merc	76	105	Knut Rørvik, 8310 Kabelvåg
64 å	Alf	4.6	1.7	—	—	—	P	68	Marin	84	6	Alf Lind, 8315 Laukvik
65 å	Ny-Heimen	6.4	2.4	—	—	—	T	65	Sabb	84	10	Kåre Hansen-Barstrand, 8335 Gimseysand
66	Brennbøen	* 20.9	6.3	—	83	—	S	82	Merc	81	505	Magne Albertsen mfl, 8334 Gravermark
67 s	Gry	* 10.5	3.6	—	8	—	T	34	MWM	83	102	Aasm.Krane, 8316 Laupstad
68 kr	Albatross	* 7.8	2.6	.8	—	—	P	79	Merc	79	42	Ragnar Fredriksen, 8334 Gravermark
69 å	Nina	5.2	1.7	—	—	—	P	84	Johns	84	10	Halfdan Hansen, 8316 Laupstad
70 å	Laugen	6.5	2.0	—	—	—	T	39	Marna	53	5	Halfdan Jensen, 8322 Brettesnes
71 kr	Alf Senior	* 10.6	3.5	—	8	—	T	33	Merc	78	125	Øystein Johansen, Rundsllett, 8325 Holandshamn
74 s	Vesla	10.3	3.6	—	—	—	T	38	Rapp	62	17	R.Kristiansen, 8325 Holandshamn
75 kr	Delpen	* 15.3	4.6	—	24	—	T	43	Finnøy	75	120	Hilmar Pedersen mfl, 8315 Laukvik
76 å	Trond	5.5	1.6	—	—	—	T	68	Evinr	68	15	Harald T.Hansen, Einar Bergsvei, 8300 Svolvær
78 å	Olsen Senior	* 6.7	2.2	—	—	—	T	55	Marna	55	16	Karloth Olsen mfl, 8328 Storemolla
79 kr	Bjarne	* 8.1	2.7	—	—	—	P	82	Nogva	82	50	Frank Eriksen, 8320 Skrova
80 å	Rypa	5.6	1.5	—	—	—	T	60	Sleipn	59	2	T.Johansen, 8325 Holandshamn
81 å	Lena	5.5	1.8	—	—	—	P	85	Marin	85	25	Trond Olsen, 8315 Laukvik
82 kr	Roy Frode	* 17.9	5.0	—	28	—	T	69	GM	81	246	Leif Karlsen, 8315 Laukvik
83 kr	Wenche	* 7.3	2.3	—	3	—	P	69	MWM	77	51	Enor Melkersen, 8316 Laupstad
85 kr	Stefan	* 7.1	2.5	.7	—	—	P	85	Yanmar	—	34	Ernst Rolf Dahl, Skjæret, 8300 Svolvær
86 å	Tordis	5.2	1.8	—	—	—	P	76	Marin	85	15	Wilhelm Størksen, 8322 Brettesnes
87 kr	Heimstrand	7.2	1.8	—	—	—	T	79	Sabb	79	22	Julius Dalhaug, 8316 Laupstad
88 kr	Solberg Jr.	* 8.5	2.8	—	—	—	P	81	Sabb	81	42	Konrad Solberg, 8315 Laukvik
91 kr	Marlen	* 10.6	3.4	—	10	—	T	76	Sabb	76	100	Johan Kristiansen, 8320 Skrova
92 å	Pelle	5.8	2.0	—	—	—	P	81	Sabb	75	8	Martin Nilsen-Dølvik, 8320 Skrova
93 kr	John-Ivar	7.9	2.9	—	—	—	T	60	Leyl	78	60	Tor Arvid Arntzen, Storgaten, 8300 Svolvær

Farkostens nummer, type og navn	Meter			Tonn		Matr. år	Bygge-		Motor		Eierens (den korresponderende reder) navn og postadresse	
	Lengde	Bredde	Dybde	I	II		år	Merke	Byggeår	H.K.		
94	Gullet	* 11.4	4.1	—	16	—	S	76	GM	73	183	Leif Fredriksen, Badebukta, 8300 Svolvær
95	å Nysmeen	* 8.5	2.6	—	—	—	P	81	Ford	84	70	Odd Hovde, 8330 Henningsvær
98	å Jon Erik	5.5	1.6	—	—	—	P	73	Yamaha	73	15	Odd K. Fredriksen, 8330 Henningsvær
99	s Ija	10.6	3.5	—	—	—	T	31	Rapp	32	17	Jens Kristiansen, 8330 Henningsvær
100	Jan Gunnar	* 8.6	2.7	—	7	—	P	74	Leyl	78	63	Jan M.Hansen, Hopen, 8310 Kabelvåg
101	kr Lita	7.0	2.1	—	—	—	P	77	Sabb	77	10	Nils Gundersen, 8326 Risvær
104	Wilhelmsen Jr	* 12.9	4.2	1.6	—	—	A	84	Volvo	84	150	Wilhelm Wilhelmsen mfl, 8323 Slåttholmen
105	kr Liv	7.9	2.6	—	—	—	T	74	Sabb	74	22	Terje Edvardsen, Kuba, 8300 Svolvær
107	å Venes	4.6	1.4	—	—	—	T	75	Suzuki	80	5	Magne Erlandsen, Barstrand, 8335 Gimsøysand
108	å Mea	6.9	2.2	—	—	—	P	74	Sabb	74	18	Toralf Johansen, 8325 Holandshamn
109	kr Olav-Børre	* 9.4	3.0	—	8	—	T	72	Ford	72	100	Ronalf Slettvoll, 8310 Kabelvåg
110	Taima	* 8.1	2.5	1.0	—	—	P	82	Fiat	82	70	Geir Pedersen, 8334 Gravermark
111	kr Kløver	* 14.7	4.6	—	21	—	T	66	Scania	80	275	Harald E. Hansen, Lyngvær, 8333 Kleppstad
113	kr Havsula	8.1	2.8	—	—	—	T	62	Sabb	63	6	Tor Hov, 8335 Gimsøysand
114	å Snasken	4.4	1.5	—	—	—	P	76	Johns	80	6	Magne Sivertsen, Sydalen, 8334 Gravermark
115	s Vesla	* 10.3	3.3	—	7	—	T	55	GM	78	115	Asle Johan Nilsen, Vika, 8300 Svolvær
116	å Slettvoll Junior	5.0	1.5	—	—	—	P	75	Evinr	78	20	Jan B.Slettvoll, Ørsnes, 8310 Kabelvåg
117	å Spleis	5.5	2.2	—	—	—	P	84	Evinr	84	35	Thomas Arntzen, 8310 Kabelvåg
118	Ester	* 8.6	2.7	—	7	—	P	75	MWM	75	68	Thorolf Bjerklund, 8327 Årsteinøy
119	kr Robin Berg	* 12.8	4.4	—	21	—	S	77	Volvo	84	237	Ole P.Pedersen, Teisthaug, 8300 Svolvær
120	Lili Wenche	* 9.2	3.2	1.7	8	—	P	87	Cumm	87	100	Oddvar Olsen, 8310 Kabelvåg
121	ht Vågarnot	* 41.7	9.2	—	299	—	S	76	Wichm	76	1800	A/S Vågafisk, 8300 Svolvær
123	kr Libell	* 10.2	3.3	—	—	—	P	86	Isuzu	86	160	Steinar Henriksen, 8310 Kabelvåg
124	kr Fjordbøen	8.3	2.8	—	—	—	T	72	Sabb	76	22	Leif Johannessen, 8335 Gimsøysand
126	å Fisk	6.7	2.3	—	—	—	T	54	Marna	54	11	Eling O.Svendsen, Størmerodden, 8300 Svolvær
128	å Julius	5.3	1.6	—	—	—	P	87	Evinr	86	30	Jonny Kristiansen, 8320 Skrova
129	å Arne	5.5	1.8	—	—	—	P	79	Yamaha	79	15	Lauritz Karlsen, 8335 Gimsøysand
130	kr Andhella	* 15.6	4.6	—	24	—	T	76	Scania	76	236	Per Pedersen, 8334 Gravermark
132	Rønning Jr.	6.6	2.2	—	—	—	P	83	Yanmar	—	20	Karl Rønning, 8315 Laukvik
133	å Iselin	4.9	1.6	—	—	—	P	70	Evinr	76	6	Helge Hannes, Ravnveg 9, 8300 Svolvær
134	kr Tom	* 8.0	2.7	—	5	—	P	75	Sabb	74	22	Kåre Eilertsen, 8330 Henningsvær
136	kr Valbåen	7.4	2.7	—	—	—	P	86	Yanmar	86	77	Hjalmar Willassen, 8324 Digermulen
138	å Snøgg	5.0	1.8	—	—	—	T	64	Cresc	65	4	Gustav Rørvik, 8330 Henningsvær
140	å Lille Terje	5.3	2.0	—	—	—	P	86	Johns	86	40	Torleif Angelsen, Ørsnes, 8310 Kabelvåg
142	kr Stjertind	* 11.4	3.8	—	11	—	T	35	Scania	76	128	Odd Wiik, 8334 Gravermark
143	Eskjær	* 10.0	3.3	—	—	—	T	39	Sabb	82	117	Ivar M.Olsen mfl, 8327 Årsteinøy
145	kr Rødholmen	* 15.5	5.0	—	33	—	T	40	Volvo	70	270	Inge Fredriksen, 8330 Henningsvær
146	kr Finn	* 9.2	2.8	—	6	—	T	46	Union	46	15	Edmund Nilsen, 8320 Skrova
147	kr Laila	* 10.6	3.5	—	10	—	T	36	Ford	71	93	Alf Arnesen, 8330 Henningsvær
148	kr Karin	8.3	2.6	—	—	—	P	82	Isuzu	83	40	Mareno Hansen, 8316 Laupstad
151	Jon	6.0	2.0	—	—	—	P	84	Marin	83	25	Roald Gulbrandsen, 8330 Henningsvær
152	kr Geir Jonny	8.1	2.7	—	—	—	P	84	Nogva	84	60	Geir Olavsén, 8300 Svolvær
153	å Ida	4.6	1.5	—	—	—	P	66	Evinr	72	6	Gunnar Hansen, 8328 Storemolla
155	kr Vårsol	* 7.4	2.6	.7	—	—	P	85	Yanmar	85	66	Kurt Pedersen, Ørnvn. 7, 8300 Svolvær
157	å Nordbøen	5.3	2.0	—	—	—	P	79	Evinr	82	50	Stig Eriksen, 8320 Skrova
160	kr Vesla	* 10.5	3.3	—	10	—	T	73	Ford	73	100	Jann Aas, 8320 Skrova
161	å Snøgg	5.0	1.5	—	—	—	P	80	Mercur	80	10	Anton Pettersen, 8324 Digermulen
164	kr Skrovafangst	* 10.6	3.8	—	14	—	P	76	Ford	76	108	Aksel Eriksen, 8320 Skrova
165	å Lurven Junior	5.2	1.8	—	—	—	P	75	Mercur	75	40	Håvard Hansen, 8335 Gimsøysand
166	å Linda	5.1	1.2	—	—	—	T	65	Johns	76	6	Arnette Didriksen, 8315 Laukvik
169	kr Harald K.	6.7	2.3	—	—	—	P	82	Sabb	82	22	H.Kristiansen, Øverværet, 8300 Svolvær
170	å Marit	5.0	1.5	—	—	—	P	—	Marin	80	5	Terje Aga, 8330 Henningsvær
171	kr Vestfjor	* 21.3	5.9	—	84	—	S	65	Volvo	82	328	Arne Lilleårstein mfl, 8324 Digermulen
172	å Joppe	6.9	2.5	—	—	—	T	55	Marna	58	12	Peder Hansen, 8335 Gimsøysand
175	kr Torsken	7.4	2.7	—	—	—	T	74	Sabb	77	30	Henrik Haraldsa, 8310 Kabelvåg
176	å Pluto	5.2	1.6	—	—	—	P	77	Mercur	82	18	Leif Tangstad, 8330 Henningsvær
177	kr Lundbøen	* 22.7	6.2	—	96	—	T	82	Merc	82	457	Bernt Sofus Eriksen mfl, 8310 Kabelvåg
178	kr Alice	7.8	2.6	—	—	—	P	82	Sabb	82	42	Per Ole Fjellheim, Sydøl, 8334 Gravermark
180	kr Cecilie	* 10.5	3.4	—	12	—	P	76	Volvo	75	106	Harry Olsen, 8324 Digermulen
181	å Vi To	6.0	1.9	—	—	—	T	57	Sabb	80	8	Gunnleif H.Hansen, Brubergveien 16, 8310 Kabelvåg
182	kr Nils Henrik	* 13.4	4.2	—	22	—	T	64	GM	80	185	Nils Henrik Hansen, 8316 Laupstad
184	kr Lerka	* 9.6	3.4	—	—	—	T	78	BMC	77	96	Gunnar Paulsen, 8310 Kabelvåg

N-V Vågan

Farkostens nummer, type og navn	Meter			Tonn		Matr.	Bygge- år	Bygge- Merke	Motor Byggeår	H.K.	Eierens (den korresponderende reder) navn og postadresse	
	Lengde	Bredde	Dybde	I	II							
185 kr	Neptun	7.3	2.4	—	—	—	T	68	Sabb	68	22	Leif Pedersen, 8316 Laupstad
186 kr	Bjørn-Tore	* 9.4	3.0	—	9	—	P	77	Leyl	77	97	Bjørnar Gundersen, 8325 Holandshamn
188 kr	Frank Ingar	7.8	2.8	—	—	—	T	70	Yanmar	81	33	Frode Pedersen, 8334 Gravermark
190 kr	Siv Marion	* 10.6	3.5	—	10	—	T	73	Ford	84	120	Sverre Johansen, 8330 Henningsvær
191 kr	Carina	6.7	2.2	—	—	—	P	77	Sabb	77	22	Alvin Hansen, 8325 Holandshamn
194 å	Geir Hugo	5.3	1.5	—	—	—	P	66	Evinr	—	6	Jarle Ingolfsen, Ørnvn.3, 8300 Svolvær
196 å	Ann Tove	7.0	2.4	—	—	—	T	66	Sabb	67	10	Raymond Mathiesen, Vesteråsnv. 8300 Svolvær
198 å	Chris	5.3	1.4	—	—	—	P	82	Evinr	82	25	Geir Hansen, 8322 Brettesnes
200 kr	Hestholmen	* 10.6	3.8	—	14	—	P	76	Scania	84	131	Holger Pedersen, 8330 Henningsvær
201 kr	Fremtid	11.6	3.8	—	—	—	T	43	Volvo	70	100	Arne Gunnar Nilsen, 8300 Svolvær
203	Blåmann	7.6	2.5	—	—	—	P	82	Perkin	82	35	Ragnvald Normann, Øverværet, 8300 Svolvær
204 å	Ørjan	4.9	1.8	—	—	—	P	73	Yamaha	80	28	Audun A.Petersen, 8330 Henningsvær
205	Tone	* 8.6	2.7	—	7	—	P	73	Perkin	73	62	Sigurd Jensen, 8324 Digermulen
207 kr	Ulf Bjørnar	* 9.4	3.2	—	—	—	P	81	Ford	81	68	Johannes Olsen, 8320 Skrova
208 å	Svanen	4.8	1.6	—	—	—	P	68	Johns	68	6	Gunnar Dalhaug, 8316 Laupstad
210 kr	Marina	* 10.6	3.6	—	11	—	A	75	MWM	74	102	Thor Hauvik mfl, 8320 Skrova
211 å	Fix	5.2	1.7	—	—	—	P	82	Mercur	82	20	Kåre Sørensen, 8330 Henningsvær
212 kr	Kurt Roar	* 10.8	3.8	—	13	—	T	40	Volvo	72	110	Terje Aga, 8330 Henningsvær
213 kr	Vikagutt	* 7.3	2.5	—	—	—	P	83	Yanmar	83	33	Rudolf Didriksen, 8315 Laukvik
214 kr	Koral	7.5	2.5	—	—	—	T	60	Sabb	60	9	Jan N Larsen, Svinøya, 8300 Svolvær
215 k	Lykken	* 13.1	3.8	1.8	12	—	T	14	Merc	75	122	Dagfinn Storfjell, 8330 Henningsvær
218 å	Gutt	6.1	2.5	—	—	—	T	64	Sabb	64	8	Nils Vik, 8320 Skrova
219 å	Diddi	5.0	1.7	—	—	—	P	69	Johns	69	6	Karstein Hansen, 8322 Brettesnes
220	Are Andre	* 7.8	3.2	—	—	—	T	71	Ford	84	80	Odvar Olsen, 8310 Kabelvåg
221	Ken-Neptikun	5.6	2.0	—	—	—	P	81	Suzuki	81	20	Arne Molund, 8315 Laukvik
222 kr	Straumbuen	* 9.1	3.0	—	—	—	T	73	Isuzu	83	70	Ernst Pedersen mfl, 8316 Laupstad
224 kr	Buøy	* 10.1	3.1	—	7	—	T	72	Ford	72	100	Annar Kristiansen, 8330 Henningsvær
226 kr	Odd Børre	* 8.7	3.1	—	5	—	T	77	Ford	76	72	Rikart Nilsen, 8316 Laupstad
227	Børre	7.3	2.5	—	—	—	T	51	Sabb	66	6	Dagfinn Nilsen, 8334 Gravermark
230 å	Dentax Junior	4.3	1.6	—	—	—	P	86	Evinr	86	20	Egil C. Hansen, Storøya, 8300 Svolvær
232	Sjåbøen	* 10.6	3.8	—	15	—	P	83	Scania	83	131	Ragnar Augustinussen mfl, 8320 Skrova
233 å	Snøgg	5.9	2.3	—	—	—	T	60	Sabb	81	10	Roald Jakobsen, 8316 Laupstad
235 å	Straumfisk	4.6	1.5	—	—	—	T	79	Evinr	83	4	Rune Pedersen, 8334 Gravermark
236 å	Liv	6.0	2.1	—	—	—	P	80	Sabb	58	10	Geir Olav Olsen, 8327 Arsteinøy
238 å	Real	6.2	2.2	—	—	—	T	51	Sleipn	53	5	Frants Jørgensen, 8333 Kløppstad
239	Partner	7.6	2.5	—	—	—	P	70	Leyl	82	38	Egil Amundsen, 8316 Laupstad
240 kr	Snorre	* 9.0	2.9	—	6	—	T	67	Perkin	78	35	Gunnar Eliassen, Øsan, 8300 Svolvær
241	Pan	9.1	2.5	—	—	—	P	—	Sabb	73	73	Svein A Henriksen, 8300 Svolvær
242 kr	Bonita	7.2	2.6	—	—	—	T	63	Sabb	63	16	Jan Arne Hustoft, 8315 Laukvik
243 å	Skvetten	4.6	1.4	—	—	—	P	78	Yamaha	78	15	Lars Hugo Madsen, 8324 Digermulen
244 s	Torje	* 10.5	3.5	—	11	—	T	30	Rapp	32	24	Asbjørn Olsen mfl, 8325 Holandshamn
245 kr	Trio	7.2	2.5	—	—	—	T	55	Sabb	55	6	Torbjørn Krogstad, 8316 Laupstad
247	Norving	6.3	2.4	—	—	—	P	86	Yanmar	86	34	Erling Barstrand, 8335 Gimsøysand
249 å	Delfin	6.9	2.3	—	—	—	T	73	Sabb	73	10	Bjarne Hansen, 8316 Laupstad
250 kr	Laupstadværing	* 10.4	3.4	—	11	—	T	81	GM	81	114	Kyrre Johansen, 8316 Laupstad
252 kr	Heimøy	* 9.9	2.9	—	8	—	P	74	Sabb	74	108	Oddmund Bech, 8330 Henningsvær
254 kr	Albatross 2	* 10.5	3.4	—	9	—	T	56	Deutz	58	50	Per Stordahl, Vaserfjord, 8300 Svolvær
255 å	Kyrre	6.9	2.2	—	—	—	T	58	Sabb	58	5	Lasse Arntzen, 8316 Laupstad
256 kr	Måken	7.1	2.2	—	—	—	T	63	Sabb	63	8	Jan Danielsen, 8300 Svolvær
258 kr	Trygg lii	* 8.7	3.1	—	—	—	T	69	BMC	69	42	Arvid Solvang, 8333 Kløppstad
259 å	Speed	6.5	1.5	—	—	—	P	80	Evinr	78	15	Geir Hansen, 8322 Brettesnes
260 å	Svanungen	5.6	1.7	—	—	—	P	73	Evinr	71	6	Julius Johansen, 8325 Holandshamn
263 å	Rasken	4.3	1.5	—	—	—	P	80	Mercur	80	4	Bjørn Karlsen, 8328 Storemolla
264 kr	Helle	8.1	2.9	—	—	—	T	75	Ford	77	72	Helge Zintzen, Vaterfjord, 8300 Svolvær
266 kr	Vågværing	* 20.6	5.6	—	48	—	T	64	Mitsub	85	440	Per Hansen mfl, 8310 Kabelvåg
267 å	Askelad	4.6	1.7	—	—	—	P	84	Suzuki	83	5	Anton Hermansen, Marinehaugen 2c, 8300 Svolvær
268 å	Lister	7.1	2.2	—	—	—	T	60	Lister	60	8	Anton Eriksen, 8310 Kabelvåg
271 å	Diana	7.5	2.3	—	—	—	P	76	Sabb	76	18	Valter Torkildsen, 8322 Brettesnes
273 kr	Ludo	8.5	3.0	—	—	—	T	67	Perkin	67	35	Bjørn Amundsen, Ørsnes, 8310 Kabelvåg
274 kr	Stabben	* 9.1	3.3	—	7	—	T	68	Marna	67	36	Hans K.Kristiansen, 8330 Henningsvær
278 å	Seatun	5.3	1.7	—	—	—	P	84	Evinr	84	35	Alfinn Hansen, 8330 Henningsvær
283 å	Sjøglimt	6.6	2.4	—	—	—	T	76	Marna	59	8	Inge Sivertsen, Saupstad, 8335 Gimsøysand

Farkostens nummer, type og navn	Meter			Tonn		Matr.	Bygge-		Motor		Eierens (den korresponderende reder) navn og postadresse
	Lengde	Bredde	Dybde	I	II		år	Merke	Byggeår	H.K.	
284	Minni	8,0	2,6	—	—	—	P	82	Mitsub	82	28 Alf Johansen, 8329 Storfjell
285 kr	Elin Kristin	* 7,9	2,8	—	—	—	T	58	Merc	77	42 Jan Johannessen, Saupstad, 8335 Gimsøysand
286	Mylne	* 8,1	2,7	—	—	—	P	81	Ford	81	68 Stein Tønseth, 8300 Svolvær
288 å	Bente	6,2	2,2	—	—	—	T	65	Sabb	71	10 Magne Karlsen, 8316 Laupstad
289 å	Svana	* 6,4	2,0	—	—	—	P	79	Yanmar	79	22 Erling Johansen, 8322 Brettesnes
290 kr	Siko	* 7,5	2,5	—	—	—	T	70	Sabb	70	22 Inge Eriksen, 8320 Skrova
291 å	Marianne	5,3	2,0	—	—	—	P	80	Evinr	80	20 Sverre Haugnes mfl, 8330 Henningsvær
292 å	Gutten	6,9	2,6	—	—	—	T	73	Sabb	73	10 Hans Kr. Augustinussen, 8320 Skrova
293 kr	Marianne	* 8,5	3,2	—	—	—	T	65	Perkin	78	62 Roald Ingolfssen, 8310 Kabelvåg
294 kr	Orkan	* 23,8	6,4	—	97	—	T	67	Kelvin	77	440 Geir Pedersen mfl, 8334 Gravermark
295 å	Havpynt	6,7	2,1	—	—	—	T	62	Sabb	67	20 Leif Fredriksen, Bådebukta, 8300 Svolvær
296 å	Eva	6,2	2,2	—	—	—	T	59	Sabb	82	10 Bjarne Hansen, Våterfjord, 8300 Svolvær
298	Sjøliv	* 8,6	2,9	.7	—	—	P	87	Cumm	87	130 Roar Ingolfssen, Hopen, 8310 Kabelvåg
299 å	Laks	5,0	1,7	—	—	—	T	68	Penta	72	12 Rolf Linchausen, 8322 Brettesnes
301 kr	Tunfisk	* 9,9	3,5	—	—	—	T	82	Volvo	82	106 Sigvald Hanssen, 8310 Kabelvåg
303	Geir-Åge	* 10,6	3,9	—	14	—	P	75	MWM	77	102 Åsmund K. Sivertsen, 8315, 8315 Laukvik
304 k	Venus	* 12,8	4,2	—	13	—	T	79	Wichm	39	30 Walter Hansen, 8328 Storemolla
305 kr	Teinholmen	* 9,8	3,3	—	8	—	T	77	Ford	76	100 Ludvig Eliassen, 8335 Gimsøysand
307 å	Trek	4,7	1,5	—	—	—	P	70	Mercur	69	7 Idar Linchausen, 8320 Skrova
311	Slettvoll Senior	* 10,6	3,6	—	14	—	A	78	Bedf	78	168 Kurt A.Slettvoll mfl, Ørnes, 8310 Kabelvåg
312 s	Sjøheim	* 11,4	3,6	—	11	—	T	34	MWM	81	102 Ottar Hansen mfl, 8316 Laupstad
313 å	Aivi	4,3	1,5	—	—	—	P	83	Mercur	83	7 Magnus Rystad, Ørnes, 8310 Kabelvåg
315 å	Bøen	4,3	1,5	—	—	—	P	—	Evinr	78	6 Trond Fredriksen, Bådebukta, 8300 Svolvær
316 å	Nesodden	5,1	1,5	—	—	—	T	66	Yamaha	61	9 Tormod Hansen, Vinje, 8335 Gimsøysand
317 å	Tone	4,9	1,7	—	—	—	P	84	Evinr	81	10 Bjarne Krane, 8320 Skrova
318 å	Kjell	5,0	1,5	—	—	—	T	60	Suzuki	80	16 Bente A.Hansen, 8333 Kleppstad
319 kr	Star	* 7,8	2,6	—	—	—	P	81	isuzu	83	40 Jarle Pedersen, 8316 Laupstad
321 å	Napp	5,0	1,5	—	—	—	P	71	Johns	71	6 Robert Amundsen, 8316 Laupstad
322 kr	Ternen	* 9,3	3,1	—	—	—	T	71	Volvo	71	75 Arne Elvegård, 8330 Henningsvær
323 kr	Rebell	* 7,6	2,6	.6	—	—	P	83	Thorny	83	50 John Holm, Storøya, 8300 Svolvær
327	Renato	* 9,5	3,3	—	—	—	A	82	Suzuki	82	70 Geir Ove Nilsen, 8310 Kabelvåg
328	Dentax	* 10,6	3,8	—	14	—	P	76	Ford	83	140 John M. Hansen, Storøya, 8300 Svolvær
330	Delfin	* 9,9	3,0	—	9	—	P	74	Ford	73	100 Torbjørn Olsen, 8315 Laukvik
332 å	Lena	5,2	1,9	—	—	—	P	79	Marin	83	25 Aage Eliassen, 8335 Gimsøysand
333 kr	Solbuen	* 8,2	2,7	1.0	—	—	T	64	Marna	72	28 Odd Hildrum, Blåtindv., 8300 Svolvær
334 å	Fix	4,8	1,8	—	—	—	T	66	Mercur	66	6 Bjarne Fredriksen, 8334 Gravermark
340 kr	Granholmen	8,4	3,1	—	—	—	T	60	Merc	74	96 Inge Pedersen, 8315 Laukvik
341	Quattro	9,0	3,2	—	—	—	P	87	Crifo	85	180 Gunnar Pedersen, 8320 Skrova
342 kr	Hugo 2	8,1	3,1	—	—	—	T	70	Ford	69	61 Henry Arntzen, 8320 Skrova
345 å	Kim Ole	4,3	1,3	—	—	—	P	84	Johns	84	6 Ludvik Fredriksen, 8334 Gravermark
347	Havbrott	* 7,5	2,5	—	—	—	T	67	Sabb	67	16 Ståle Per Pedersen, 8316 Laupstad
348 å	Kurt Andre	* 6,9	2,2	—	—	—	T	—	Sabb	76	10 Kjell Krane, 8316 Laupstad
349 kr	Måken	* 6,9	2,5	—	—	—	T	65	Sabb	74	18 Svein H.Eliassen, Blåtindv., 8300 Svolvær
350 kr	Pluto	* 8,4	2,7	—	4	—	T	69	Sabb	74	30 Kåre Pedersen, 8334 Gravermark
351 kr	Bjørn Henrik	* 10,4	3,4	—	11	—	T	77	Ford	77	100 Harald Karlsen mfl, 8328 Storemolla
353 å	Ann	4,7	1,4	—	—	—	P	73	Evinr	74	6 Ludvig Wilhelmssen, 8323 Slåttholmen
358 å	Henningsværing	5,4	1,8	—	—	—	P	79	Johns	79	30 Kåre Robertsen, 8330 Henningsvær
362 å	Torino	4,3	1,4	—	—	—	P	82	Yamaha	82	5 John Helge Sommerseth, 8329 Storfjell
364	Sissel	* 10,5	3,4	2.0	12	—	P	86	Cumm	86	152 Odd Ivar Wold, 8310 Kabelvåg
365 å	Alf Helge	5,3	1,6	—	—	—	P	80	Evinr	85	30 Fritz Johansen, 8320 Skrova
366 kr	Lofotværing	* 20,8	5,7	—	49	—	T	52	GM	75	370 Helge Willassen, Øvreværet, 8300 Svolvær
367 g	Jan Ivar	* 7,6	2,6	—	—	—	T	64	Sabb	80	30 Sigmund Johansen, 8300 Svolvær
371 å	Lisa	5,2	1,6	—	—	—	P	82	Johns	82	20 Jann-E.Fredriksen, Solheim, 8300 Svolvær
377	Max Janus	* 12,0	4,1	1.6	—	—	P	85	GM	83	183 Simon Berg, 8315 Laukvik
381 å	Gerie	5,1	1,9	—	—	—	P	81	Johns	82	25 Rane Lysvold, Lyngvær, 8333 Kleppstad
382 å	Kato	4,7	1,4	—	—	—	P	70	Evinr	70	6 Arvid Andersens, 8327 Årsteinøy
383 å	Snopingens	4,8	1,6	—	—	—	P	74	Marin	79	25 Gustav Wilhelmssen, 8323 Slåttholmen
386 å	Wanja	5,0	1,9	—	—	—	P	77	Johns	79	20 Olav Ingolfssen, Vågatun, 8300 Svolvær
387 k	Fredrikke	9,7	3,1	—	—	—	T	19	Rapp	37	17 Per Jeremiassen, 8322 Brettesnes
389	Terna	6,7	2,8	—	1	—	T	65	Sabb	74	18 Freddy Nikolaisen, 8316 Laupstad
392 kr	Kristine	8,3	2,7	—	—	—	T	83	Isuzu	83	40 Viggo R. Stordahl, Storøya, 8300 Svolvær
394 å	Sporty	4,7	1,8	—	—	—	P	71	Suzuki	71	9 Erling Barstrand, 8335 Gimsøysand

N-V Vågan

Farkostens nummer, type og navn	Meter			Tonn		Matr.	Bygge- år	Motor		Eierens (den korresponderende reder) navn og postadresse		
	Lengde	Bredde	Dybde	I	II			Merke	Byggeår		H.K.	
395 å	Lykken	6.2	2.4	—	—	—	P	81	Volvo	81	23	I.Kristensen, S.Nilsengt.44, 8300 Svolvær
396 kr	Lysøy	* 9.5	3.1	—	9	—	T	79	Sabb	85	127	Odd Kjell Johansen, 8330 Henningsvær
399 å	Snurre	4.3	1.3	—	—	—	T	64	Evinr	64	6	K.Krane, 8316 Laupstad
406 å	Odd Roger	4.6	1.7	—	—	—	P	79	Marin	79	8	Conn Arve Sivertsen, 8333 Kleppstad
407 kr	Falken	6.9	2.5	—	—	—	T	61	Sabb	71	10	Bjarne Dahl, 8335 Gimsøysand
408 å	Angel Johan	5.0	1.6	—	—	—	P	73	Johns	72	9	Boy K.Ångelsen, Ørnsnes, 8310 Kabelvåg
410 å	Sjøsprøyt	5.2	1.6	—	—	—	P	80	Johns	82	20	Johan Albert Jensen, Nybyen, 8300 Svolvær
412 kr	Vanja	7.4	2.4	—	—	—	P	84	Mitsub	84	26	Ånders Kristoffersen, Storøya, 8300 Svolvær
414 å	Jonas Jr.	4.3	1.3	—	—	—	P	76	Evinr	81	6	Per Arne Johannessen, 8334 Gravermark
415 kr	Henningsvær	* 26.2	6.4	—	95	—	T	38	MTU	78	720	Ottar Olufsen, 8330 Henningsvær
416 å	Bim	4.6	1.6	—	—	—	P	81	Suzuki	81	5	Karl Fjellheim, 8334 Gravermark
417 å	Tom	6.2	1.7	—	—	—	T	71	Sabb	71	10	Einar Krane, 8316 Laupstad
418 å	Tøffen	4.9	1.4	—	—	—	P	71	Suzuki	80	16	Olav Sivertsen, 8334 Gravermark
420 s	Loma	9.1	3.1	—	—	—	T	46	Ford	58	61	Alfred Helland, Vesterålsv., 8300 Svolvær
421 kr	Arild Senior	* 12.8	3.9	—	17	—	P	77	Volvo	77	156	John-Egil Jacobsen, 8320 Skrova
422 å	Roger	5.0	1.8	—	—	—	P	79	Johns	79	10	Gunnar Olsen, 8320 Skrova
424 å	Smart	5.2	1.8	—	—	—	P	79	Evinr	82	25	Fredrich Linchaussen, 8320 Skrova
429 å	Eli	5.5	2.0	—	—	—	P	82	Evinr	82	35	Gunnar Kaspersen, 8320 Skrova
432 kr	Morild	* 9.1	3.1	—	—	—	T	61	Heimd	60	11	Ingvar Johansen, 8315 Laukvik
433 kr	Vestfisk	* 8.6	3.2	—	—	—	A	81	Cumm	86	115	Tormod Schultz, Vestfjordgt 96, 8300 Svolvær
434	Havskåren	7.2	2.9	—	—	—	T	72	Sabb	72	22	Ole Knutsen, 8316 Laupstad
435 å	Ørjan	5.0	1.5	—	—	—	P	77	Yamaha	77	15	Signar Jakobsen, 8330 Henningsvær
438 kr	Fiskholmen	* 9.4	3.0	—	9	—	P	76	Ford	76	68	Edmund Kristiansen, 8330 Henningsvær
442 kr	Sveip	* 8.2	2.9	—	5	—	T	57	Sabb	71	20	Åge Malnes, 8333 Kleppstad
443 å	Pilen	5.5	1.8	—	—	—	P	80	Suzuki	83	35	Thorleif Sivertsen, 8315 Laukvik
446 k	Sjøblomsten	* 16.3	4.5	—	24	—	T	—	Volvo	84	238	Tor Johansen, Fuglestranden, 8300 Svolvær
447 kr	Bremvær	* 10.6	3.4	1.8	12	—	P	75	Volvo	75	100	Åsmund Hansen, 8330 Henningsvær
449 å	Sverre	4.6	1.5	—	—	—	T	78	Johns	78	4	Trond-Åge Solberg, 8315 Laukvik
450	Ole Oskar	* 23.8	6.9	—	130	—	S	83	GM	83	650	Ingv.Fredriksen mfl, 8334 Gravermark
451 kr	Leni	* 8.0	2.8	—	—	—	P	83	MWM	83	51	Bjørn Olufsen, 8316 Laupstad
452 å	Geir	5.0	1.8	—	—	—	P	70	Penta	70	12	Arvid Solvang, 8333 Kleppstad
455 å	Sinkadus	4.5	1.5	—	—	—	P	82	Johns	82	15	Kjell-Viggo Ovesen, Lyngvær, 8333 Kleppstad
456	Vågar	* 9.2	3.2	—	8	—	P	85	Perkin	85	72	Kjell Arntsen, Olsnesvn., 8310 Kabelvåg
458 å	Fyken	5.0	1.9	—	—	—	P	70	Penta	70	12	Godthard Hansen, 8333 Kleppstad
459 å	Skårungen	6.8	2.2	—	—	—	T	64	Sabb	72	10	Oddmar Karlsen, 8316 Laupstad
460 å	Geir	4.7	1.6	—	—	—	T	64	Evinr	64	5	S.Henriksen, 8330 Henningsvær
461 kr	Alm	* 8.5	2.8	1.1	—	—	T	60	Ford	74	68	Åge Dreyer, 8334 Gravermark
463 s	Juno	9.1	3.1	—	—	—	T	27	Ford	81	68	Peder Nilsen, Øverværet, 8300 Svolvær
465 kr	Arne	* 10.6	3.4	—	10	—	T	76	Cumm	86	152	Einar Benjaminsen, Nybyen, 8300 Svolvær
467 å	Gluntan	5.0	1.4	—	—	—	P	74	Johns	77	25	Jan Willy Hagen, 8310 Kabelvåg
468 kr	Spica	10.0	3.5	—	—	—	T	50	GM	75	115	Raymond Skarheim, 8310 Kabelvåg
470 å	Maria	5.0	1.7	—	—	—	P	74	Evinr	—	10	Karl Eivind Berg, 8315 Laukvik
472 kr	Sputnik	* 8.6	3.1	—	—	—	T	58	Nogva	59	10	Alfred Hansen mfl, 8316 Laupstad
474 å	Kitt-Veronica	4.6	1.8	—	—	—	P	75	Marin	85	20	Per-Arne Olsen, 8315 Laukvik
476 kr	Svanongen	6.9	2.5	—	—	—	T	52	Sabb	56	5	E.Petersen, 8333 Kleppstad
478 å	Jøran	5.0	1.7	—	—	—	T	66	Mercur	70	7	Alf Arnesen, 8330 Henningsvær
479	Jan-Rane	8.2	2.7	—	—	—	P	80	Yanmar	80	22	Knut Karlsen, Vestfjordgt. 90, 8300 Svolvær
481	Sjølyset	8.1	2.2	—	—	—	P	78	Isuzu	84	30	Edmond Willassen, 8316 Laupstad
484 kr	Kvitbøren	* 7.8	2.6	—	—	—	P	81	Yanmar	81	33	L.Strøm, Fr.Nansensgt., 8300 Svolvær
485 å	Jorun	6.5	2.5	—	—	—	T	66	Sabb	61	5	Haldor Hansen, 8335 Gimsøysand
487 å	Tor Johnny	4.9	2.1	—	—	—	P	79	Marin	79	9	Johnny Skarheim, 8310 Kabelvåg
493 å	Lurven	5.3	1.9	—	—	—	P	76	Johns	78	35	Arno Elvestad, 8310 Kabelvåg
494 å	Atle	4.3	1.5	—	—	—	P	74	Archim	73	3	Oddmar Karlsen, 8316 Laupstad
496	Rune	7.7	2.5	—	—	—	P	86	Yanmar	86	55	Johan Nilsen, 8300 Svolvær
497 kr	Abel	8.0	2.9	—	—	—	P	81	Yanmar	81	33	Oddmund Abelsen, Storøya, 8300 Svolvær
498 å	Rypa	5.0	1.5	—	—	—	T	73	Mercur	—	10	John-Even Wiik, 8330 Henningsvær
499 kr	Måken	* 8.2	2.8	.8	—	—	T	58	Sabb	74	30	Ole Larsen, 8316 Laupstad
500 å	Tom II	5.0	1.5	—	—	—	P	71	Evinr	73	18	Kåre Eilertsen, 8330 Henningsvær
502 kr	Foldir	9.1	2.8	—	—	—	T	54	Perkin	85	50	Artur Klausen, Vestfjordgt.116, 8300 Svolvær
504 kr	Skarven	6.4	2.4	—	—	—	T	67	Sabb	67	12	Thom Larssen, Storøya, 8300 Svolvær
507 å	Pingo	4.7	1.6	—	—	—	T	64	Johns	62	18	Karlot Olsen mfl, 8328 Storemolla
509 kr	Duno	7.3	3.7	—	—	—	T	69	Sabb	69	16	Odd Bergmo, 8310 Kabelvåg

Nordland

N-V Vågan

Farkostens nummer, type og navn	Meter			Tonn		Matr.	Bygge- år	Bygge- Merke	Motor Byggeår	H.K.	Eierens (den korresponderende reder) navn og postadresse
	Lengde	Bredde	Dybde	I	II						
510 å	Pelle-Kalle	5.0	1.7	—	—	—	P	76	Evinr	78	20 Svein W.Rishaug, 8320 Skrova
517 kr	Havdur	* 9.4	3.1	—	8	—	T	72	Perkin	72	62 Arnulf Jensen, 8335 Gimsøysand
518 kr	Tib	7.5	2.8	—	—	—	T	59	Sabb	59	6 Hans Erlandsen, 8333 Kleppstad
519 k	Lisa	7.3	2.7	—	—	—	T	65	Sabb	65	10 Ragnar Fredriksen, 8334 Gravermark
520 å	Falken	5.2	2.0	—	—	—	P	78	Marin	78	28 Kjell-Gunnar Solberg, 8315 Laukvik
523 å	Trine	5.0	1.2	—	—	—	P	—	Chrysl	71	20 Kåre Eilertsen, 8315 Laukvik
529 kr	Fjordringen	7.4	2.7	—	—	—	T	71	Sabb	69	16 Arne Johansen, 8334 Gravermark
530 å	Tompe	4.6	1.8	—	—	—	P	76	Johns	80	10 Tormod E.Hansen, 8335 Gimsøysand
532 å	Ørsvik	4.4	1.5	—	—	—	T	65	Suzuki	85	8 Tor Eirik Bang, Ørnes, 8310 Kabelvåg
533 kr	Alf Senior	* 8.6	3.1	—	—	—	T	74	Ford	72	68 Øystein Johansen, Pundslett, 8325 Holandshamn
535	Edd-Jimmy	* 8.8	2.9	1.2	—	—	T	84	Isuzu	84	70 Lind Jarl Harry Hanssen, Stranda, 8300 Svolvær
536 å	Knut	5.3	1.5	—	—	—	T	59	Johns	71	20 Ole Eilertsen, Jægtveien, 8300 Svolvær
540 å	Gullet	5.5	1.6	—	—	—	P	70	Sabb	80	10 Reidar Størkersen, Størmerodden, 8300 Svolvær
541 å	Bio	5.2	1.7	—	—	—	P	85	Marin	85	20 Sigmund Brenden, 8316 Laupstad
542 å	Trond	4.7	1.5	—	—	—	P	69	Johns	73	6 Georg Andreassen, 8315 Laukvik
543 å	Ekofisk	5.6	2.1	—	—	—	P	79	Yamaha	78	28 Frank Eriksen, 8320 Skrova
544 s	Ranveig	* 11.0	3.6	1.4	11	—	T	37	GM	72	115 Harry Larsen mfl, 8328 Storemolla
547 å	Steinar Senior	7.0	2.3	—	—	—	T	75	Sabb	78	10 Steinar Dahl, Haukestien 14, 8300 Svolvær
549 å	Rondo	5.3	2.0	—	—	—	P	80	Johns	70	25 Lauritz Engvik, 8310 Kabelvåg
550 å	Viggo	5.1	1.9	—	—	—	P	76	Johns	78	25 Martin Sivertsen, 8334 Gravermark
554 å	Mercury	5.3	2.0	—	—	—	P	83	Mercur	82	18 Kjell Johnny Larsen, 8328 Storemolla
555 å	Plyten	5.4	2.1	—	—	—	P	72	Evinr	80	35 Thorstein Marthinussen, Hubrov.2, 8300 Svolvær
556 å	Fiolin	4.6	1.5	—	—	—	P	72	Evinr	82	6 Arnfin Hansen, 8328 Storemolla
557 å	Smart	4.9	1.8	—	—	—	P	77	Evinr	77	16 Halvdan Jensen, 8322 Brettesnes
558 å	Tore	4.7	1.5	—	—	—	P	68	Johns	68	6 Julius Jakobsen, 8326 Risvær
559	Vain	7.2	2.7	—	—	—	T	69	Sabb	76	22 Arnold Hansen, Lyngvær, 8333 Kleppstad
560 kr	Trond Håkon	* 10.6	3.4	—	10	—	P	78	MWM	77	102 Finn Einar Blom, 8320 Skrova
561 å	Turid	7.2	2.5	—	—	—	T	76	Sabb	76	10 Henrik Henriksen, 8316 Laupstad
562 å	Ivar	5.2	1.4	—	—	—	P	74	Johns	75	6 Bjørn Ellingsen, 8320 Skrova
563 å	Britt	4.3	1.5	—	—	—	T	57	Cresc	60	3 Torstein Hansen, 8333 Kleppstad
564	Småen	* 6.8	2.0	.3	—	—	T	58	Bukh	80	20 Bjarne Sandtun, Rystad, 8333 Kleppstad
567 å	Mercury	4.4	1.6	—	—	—	P	80	Mercur	80	5 Harry Larsen, 8328 Storemolla
568 kr	Brunstinn II	9.4	2.9	—	7	—	T	58	Ford	77	6 Sverre Siverson mfl, 8326 Risvær
569 kr	Svartsundværing	* 7.4	2.7	.6	—	—	P	85	Yanmar	85	55 Atle Svartsund, Siv. Nilsensg.52, 8300 Svolvær
572 kr	Svalbard	7.4	2.7	—	—	—	T	60	Sabb	60	6 Konrad Pettersen, Brenna, 8334 Gravermark
573 å	Stefan Junior	4.5	1.5	—	—	—	P	70	Yamaha	72	10 Håkon Hardy, Badebukta, 8300 Svolvær
578 å	Katrine	5.5	1.5	—	—	—	P	76	Johns	81	25 Lars Magne Hansen, Husvågen, 8300 Svolvær
579 å	Frank	5.0	1.8	—	—	—	P	79	Marin	79	25 Snorre Johansen, 8322 Brettesnes
580 å	Monica	5.0	1.5	—	—	—	P	71	Evinr	71	9 Idar Pedersen, 8316 Laupstad
581	Gutten	8.2	3.0	—	7	—	P	76	Ford	76	120 Johnny Kristiansen, 8320 Skrova
582 å	Fisker	5.4	2.1	—	—	—	P	81	Evinr	81	20 Sigfred Solheim, 8316 Laupstad
584 å	Masi	5.0	1.5	—	—	—	P	80	Evinr	84	6 Per Jeremiassen, Svinøya, 8300 Svolvær
586 å	Kobbstein	5.3	2.0	—	—	—	P	80	Johns	80	15 Steinar Krogsæter, 8333 Kleppstad
589 å	Maks	6.7	2.3	—	—	—	T	72	Sabb	72	10 Sverre Henriksen, 8330 Henningsvær
590 kr	Oddvar	* 10.1	3.6	—	9	—	T	42	Volda	57	22 Leonhardt Sommereth, 8329 Storfjell
592 å	Christina	5.5	2.0	—	—	—	P	74	Evinr	84	10 Ernst Krane, 8320 Skrova
593 å	Svolværing II	5.2	1.8	—	—	—	T	50	Marna	50	5 Arnold Dahl, Storøya, 8300 Svolvær
595 å	Roy	5.1	1.9	—	—	—	P	76	Johns	76	20 Richard Arntzen, 8320 Skrova
596 kr	Havbuen	* 10.2	3.4	—	9	—	T	36	Perkin	78	95 Lars-Hugo Madsen, 8324 Digermulen
598 å	Fjordfisk	6.5	2.5	—	—	—	T	83	Mitsub	87	30 Norleif Iversen, 8334 Gravermark
605	Geir Roger	* 7.7	2.6	—	6	—	P	73	Motor	76	72 Reidar Johnsen, 8310 Kabelvåg
612 å	Hanne	4.3	1.5	—	—	—	P	80	Mercur	—	10 Randulf Ovesen, 8333 Kleppstad
619 k	Magna	* 12.6	4.1	—	14	—	T	37	Kromh	69	115 R.Svendsen mfl, Størmerodden, 8300 Svolvær
620 k	Nyheimbuen	* 17.5	5.3	—	29	—	T	63	Kelvin	77	335 Harald Nilsen mfl, 8334 Gravermark
621 å	Snøggen	4.7	1.4	—	—	—	P	72	Johns	72	5 Ole Johan Larsen, 8316 Laupstad
633 kr	Charley	* 19.1	4.9	—	40	—	T	44	GM	65	242 Oddmund Dahl, Skjæret, 8300 Svolvær
634 å	Truls	4.3	1.4	—	—	—	P	72	Johns	72	6 Halvdan Paulsen, 8316 Laupstad
638 å	Stig Harald	5.0	1.8	—	—	—	P	75	Archim	70	4 Konrad Pettersen, 8315 Laukvik
639 kr	Varodden	* 16.3	4.5	—	24	—	T	56	Merc	75	275 Arvid Dreyer, 8334 Gravermark
646 å	Sissel	5.1	1.5	—	—	—	P	—	Suzuki	—	9 Ø.Dalhaug, Storøya 1, 8300 Svolvær
648 kr	Svolværing	* 24.1	6.3	—	78	—	T	44	Caterp	80	500 Arnold Dahl, Storøya, 8300 Svolvær
650 kr	Norskjær	* 13.5	4.5	—	21	—	T	46	Volvo	72	155 Jan Hansen, 8315 Laukvik

N-V Vågan — N-VA Vega

Farkostens nummer, type og navn	Meter			Tonn		Matr. år	Bygge-		Motor		Eierens (den korresponderende reder) navn og postadresse
	Lengde	Bredde	Dybde	I	II		år	Merke	Byggeår	H.K.	
654 å	Kurt	* 8.4	2.8	.9	—	—	T 73	Sabb	72	20	Henrik A.Henriksen, 8330 Henningsvær
662 å	Hilde-Line	5.3	2.2	—	—	—	P 72	Johns	68	20	Rikart B.Nilssen, 8316 Laupstad
664 s	Fram 2	* 10.8	3.6	—	10	—	T 33	Ford	86	108	Kyrre Hansen mfl, Ørnsnes, 8310 Kabelvåg
671 kr	Per	7.2	2.5	—	—	—	T 60	Sabb	73	22	Georg Jordnes, 8316 Laupstad
678 kr	Rulten	6.7	2.2	—	—	—	P 72	Sabb	71	10	O.Kristoffersen, Fr.Nanseng, 8300 Svolvær
685 kr	Bingo	* 9.1	3.1	—	—	—	T 72	Ford	83	85	Bjarne Pedersen, Vesterålsv., 8300 Svolvær
689 å	Snøgg	5.3	1.5	—	—	—	P 73	Evinr	75	20	Oskar S.Hansen, 8316 Laupstad
694 kr	Ann-Kristin	8.5	2.8	—	—	—	T 66	Perkin	72	35	Helge Olsen, 8315 Laukvik
696 å	Fisk	5.0	1.2	—	—	—	P 73	Chrysl	—	8	Oswald Olsen, 8315 Laukvik
703 å	Arne	5.1	1.8	—	—	—	T 65	Johns	65	5	J.Størkersen, 8322 Brettesnes
704 å	Inger	5.0	1.7	—	—	—	P 73	Cresc	73	14	Kurt Rasmussen, Boks 62, 8310 Kabelvåg
709 kr	Jann	8.7	3.4	—	—	—	T 58	Sabb	57	6	Sverre Henriksen, 8330 Henningsvær
711 å	Snadden	4.7	1.4	—	—	—	P 72	Evinr	72	6	Peder Fjellheim, 8334 Gravermark
715 å	Smart	4.5	1.2	—	—	—	T 67	Mercur	67	10	Fredrik Linchausen mfl, 8320 Skrova
718 å	Trygg	6.5	2.5	—	—	—	T 54	Sabb	67	8	Inge Hansen, 8333 Kleppstad
725 s	Fram	10.0	3.4	—	—	—	T 39	Volvo	71	56	Ingvald Ellingsen, 8320 Skrova
730 å	Jakob	5.0	1.5	—	—	—	T —	Johns	76	4	Frank Andersen mfl, 8334 Gravermark
731 å	Bob	5.3	1.4	—	—	—	P 76	Johns	76	20	Ludvig Eliassen, 8335 Gimsøysand
733 å	Spurven	5.0	1.5	—	—	—	T 65	Cresc	65	4	Karsten Pedersen, 8316 Laupstad
745 å	Rekøybuen	4.7	1.4	—	—	—	P 74	Johns	65	3	Oddvar Olsen, 8310 Kabelvåg
747	Unico	6.9	2.6	—	—	—	P 75	BMC	75	50	Edmund Wikerøy, 8330 Henningsvær
760 å	Gry 1	5.0	2.1	—	—	—	P 68	Johns	67	15	Åsmund Krane, 8316 Laupstad
763 kr	Solvåg	* 10.5	3.9	—	12	—	P 69	Merc	75	180	Eilott Edvardsen, 8320 Skrova

N-VA Vega — tilsynsmann: Fiskerettlederen i Vega, Boks 77, 8980 Gladstad

1	Andersson	* 10.0	3.5	1.6	—	—	A 87	GM	87	122	Ernst Andersen, 8985 Ylvingen
2 k	Havella 2	6.4	2.3	—	—	—	T 61	Marna	60	8	Arthur Ronland, 8984 Kirkøy
5 kr	Fagerskjær	* 9.4	3.0	—	—	—	P 80	Ford	80	68	Sverre Nilsen, 8980 Gladstad
6 kr	Kjelløy	* 9.2	3.2	1.0	—	—	A 86	Isuzu	86	80	Kjell M.Olsen, 8980 Gladstad
7 kr	Aslaug	6.5	2.5	—	—	—	T 62	Marna	59	6	Anton Henriksen, 8984 Kirkøy
9 kr	Katharina	* 9.4	3.0	1.3	—	—	P 81	Ford	71	68	Albert Haugsjø, 8980 Gladstad
10 kr	Flipper	* 9.6	3.8	—	—	—	P 72	Perkin	72	95	Svein Trøan, 8980 Gladstad
11 kr	Eivind	* 7.5	2.6	—	—	—	T 80	Sabb	76	30	Alf Mathisen, 8984 Kirkøy
12 kr	Vågøyskjær	* 8.7	3.1	—	—	—	T 80	Perkin	80	62	Asbjørn Henriksen, 8980 Gladstad
13 å	Rune	4.3	1.5	—	—	—	P 73	Mercur	73	7	Svein Nilsen, 8856 Hestøysund
14 k	Lilja	* 13.1	3.6	1.3	11	—	T —	Volvo	74	145	Tor Olsen mfl, 8985 Ylvingen
16 å	Runar	5.9	2.2	—	—	—	T 61	Sleipn	56	5	J.Nikolaisen, Veigsteinen, 8980 Gladstad
17 å	Fisk	5.3	1.8	—	—	—	P 80	Johns	80	25	Oddvar Olsen, 8985 Ylvingen
18 kr	Måken	7.3	2.8	—	—	—	T 62	Sabb	58	6	Otto Pedersen, 8980 Gladstad
20 kr	Nesgutt	* 8.6	3.2	—	—	—	P 80	Perkin	80	62	Peder A.Pedersen, 8980 Gladstad
21 å	Batan	5.9	2.2	—	—	—	T 56	FM	58	6	Alfred Andreassen, 8980 Gladstad
22 kr	Borskjær	* 7.6	2.9	.7	—	—	T 68	Sabb	75	30	Frits Martinsen, 8980 Gladstad
23 kr	Ingo	* 8.6	2.7	—	7	—	P 74	Perkin	74	62	Bjarne Hanssen, 8980 Gladstad
25 kr	Geir-Tore	8.1	2.6	—	—	—	T 63	Sabb	65	16	Johan Halmøy, 8984 Kirkøy
26 kr	Signal	* 8.0	2.8	—	—	—	T 74	MWM	74	51	Jon Halmøy, 8980 Gladstad
27 kr	Venus	6.9	2.3	—	—	—	T 59	Sabb	68	22	Alf Olsen, 8980 Gladstad
33 å	Smart	6.2	2.3	—	—	—	T 56	Marna	56	5	Hilmar Kivær, 8900 Brønnøysund
34 å	Sjaglimt	6.4	2.4	—	—	—	T 68	Sabb	76	10	Olvar Pettersen, Åsen, 8980 Gladstad
39 kr	Hallvard	* 8.6	2.7	—	7	—	P 72	Perkin	72	35	Halvard Grindhaug, 8980 Gladstad
40 kr	Mea II	* 9.4	3.0	1.3	7	—	P 84	Sabb	85	65	Harald Strand, 8980 Gladstad
41 å	Speedi	5.3	1.8	—	—	—	P 68	Mercur	68	15	Nils Svendsen, 8994 Tåvær
42 kr	Gullfiskken	6.5	2.5	—	—	—	T 70	Sabb	70	8	Jens Ulriksen, 8985 Ylvingen
46 å	Ingo II	4.2	1.7	—	—	—	P 81	Yamaha	81	5	Bjarne Hansen, Stråmyr, 8980 Gladstad
49 å	Per	6.2	2.2	—	—	—	T 47	Sleipn	55	5	Johan Olsen, 8980 Gladstad
50 kr	Kompis	6.2	2.5	—	—	—	T 62	Marna	55	5	Helge Olsen, 8984 Kirkøy
51 kr	Havleik	7.0	2.8	—	—	—	T 77	Sabb	77	30	Bjarne Solvik, 8980 Gladstad
53 å	Pløy	4.3	1.5	—	—	—	P 73	Evinr	72	4	Ernst Andersen, 8985 Ylvingen
55 kr	Hans	* 7.3	2.7	—	5	—	T 63	Sabb	62	6	Norvald Nilsen, 8980 Gladstad
56 kr	Jan Olaf	* 8.6	2.7	—	6	—	P 74	MWM	74	68	Einar Johansen, 8984 Kirkøy
57 kr	Pløy	* 7.1	2.6	—	—	—	P 81	Yanmar	81	33	Einar Johansen, 8980 Gladstad

Farkostens nummer, type og navn	Meter			Tonn		Matr.	Bygge-		Motor		Eierens (den korresponderende reder) navn og postadresse	
	Lengde	Bredde	Dybde	I	II		år	Merke	Byggeår	H.K.		
58 kr	Hanne Johanne	* 7.4	2.7	—	5	—	T	78	Perkin	78	35	Kristoffer Wallhaug, 8980 Gladstad
61 kr	Seistein	6.5	2.5	—	—	—	T	65	Marna	65	16	Julian Jacobsen, 8984 Kirkøy
64 kr	Ramnøy	* 8.7	3.1	—	—	—	T	72	Perkin	77	62	Olaf Olufsen, 8980 Gladstad
71 kr	Tor Magne	* 14.8	4.5	—	23	—	T	70	Grenaa	71	165	Hans Ole Hestvik, Lilletj. Trs.21, 4550 Farsund
73 kr	Duen	* 8.2	2.5	.9	—	—	P	78	Yanmar	83	50	Odd Robertsen, 8980 Gladstad
78 kr	Alf Villiam	7.2	2.7	—	—	—	T	68	FM	51	6	Petter Pettersen, 8985 Ylvingen
82 å	Havørn	5.6	2.0	—	—	—	T	55	Marna	54	5	Asbjørn Ludvigsen, 8990 Hysværøyen
83 å	Gromongen	5.9	2.0	—	—	—	T	74	Marna	74	18	Bjarne Ludvigsen, 8990 Hysværøyen
84 å	Kvikk	6.9	2.5	—	—	—	T	51	BK	55	10	Andreas Nilsen, 8980 Gladstad
86 kr	Harmoni	* 7.7	2.7	.5	—	—	P	84	Sabb	84	45	Leif Didriksen, 8985 Ylvingen
90 kr	Vegajenta	* 9.4	3.0	—	—	—	P	80	Perkin	80	72	Bjarne Henriksen, 8984 Kirkøy
91 å	Viggo	5.8	2.0	—	—	—	T	64	Sleipn	54	4	Torvald Mathisen, 8984 Kirkøy
92 å	Alken	6.5	2.5	—	—	—	T	72	Sabb	72	18	Sverre Hansen, 8984 Kirkøy
93 s	Thor	6.9	2.5	—	—	—	T	42	Frem	48	7	Arne P.Solø, 8984 Kirkøy
95 kr	Magne	6.5	2.3	—	—	—	T	53	Sabb	78	12	Arnold Didriksen, 8985 Ylvingen
96 å	Kvikk	5.6	1.8	—	—	—	T	57	Marna	—	4	Ragnar Eilertsen, 8990 Hysværøyen
97 kr	Ajax	* 8.1	2.8	—	4	—	T	66	Perkin	78	62	Julian Jakobsen, 8984 Kirkøy
99 kr	Minor	* 8.6	2.6	—	7	—	P	72	Perkin	82	72	Arne Olsen, 8985 Ylvingen
102 kr	Lånan Senior	* 10.4	3.4	—	11	—	T	78	MWM	78	102	Hendrik Mathisen mfl, 8984 Kirkøy
105 kr	Randi	* 8.3	2.8	—	5	—	T	60	Lister	—	40	Ebbe Ebbesen, 8985 Ylvingen
110 kr	Øygutt	* 8.4	2.6	—	5	—	T	77	Perkin	76	62	Øystein Pettersen, 8985 Ylvingen
113 kr	Sjøglimt	* 7.7	2.5	—	—	—	P	79	Perkin	78	35	Alexander Bang, 8980 Gladstad
119 å	Raymond	5.4	2.1	—	—	—	P	79	Yamaha	79	10	Bjørn Grindhaug, Igerøy, 8980 Gladstad
120 å	Vegagutt	* 6.5	2.3	—	—	—	T	50	Yanmar	78	22	Jørgen O.Stensholm, 8990 Hysværøyen
121 kr	Sjøblomsten	6.2	2.2	—	—	—	T	53	Marna	58	6	Sigmund Stensholm, 8990 Hysværøyen
122 kr	Lomsøy	* 9.4	3.0	—	9	—	P	78	Deutz	78	70	Henry Johansen, 8984 Kirkøy
125 kr	Ann-Bodil	6.5	2.3	—	—	—	T	66	Sabb	66	16	Alf Pedersen, 8984 Kirkøy
127 kr	Esben Anders	* 9.9	3.5	—	10	—	T	78	Perkin	78	95	Edvart Mathisen, 8984 Kirkøy
128 å	Banjo	5.1	1.9	—	—	—	P	85	Mercur	85	25	Einar Johansen, 8980 Gladstad
129 kr	Hildur	* 10.0	3.5	—	9	—	T	46	Cumm	73	148	Ragnar Hongsset, 8980 Gladstad
131 kr	Alf Johan	* 8.0	2.8	1.0	—	—	T	70	Ford	70	61	John-Helge Breivik, Igerøy, 8980 Gladstad
133 å	Marion	6.1	2.0	—	—	—	T	67	Sabb	66	10	Jakob Jakobsen, 8980 Gladstad
134 å	Rolf	6.5	2.3	—	—	—	T	54	Sleipn	61	8	Ole Laksholm, 8980 Gladstad
135 kr	Ringøy	* 9.2	3.1	1.1	—	—	T	73	Fiat	82	110	Alf Pettersen, 8985 Ylvingen
137 å	Shark	5.0	1.5	—	—	—	P	79	Evinr	78	25	Bjarne Johansen, 8856 Hestøysund
140 å	Trude	4.7	1.8	—	—	—	P	74	Evinr	74	6	Didrik Naustvik, 8980 Gladstad
143 å	Katrine	4.2	1.7	—	—	—	P	80	Marin	83	20	Harry Bang, Hungset, 8980 Gladstad
144 kr	Tove	* 9.1	2.7	1.2	—	—	T	80	Sabb	80	30	Olav Olsen, 8980 Gladstad
145 kr	Kirkøy	* 9.4	3.1	.8	—	—	P	71	Perkin	71	68	Odd Pedersen, 8984 Kirkøy
146 kr	Vegaværingen	6.7	2.4	—	—	—	T	55	Marna	55	6	Arnulf Pettersen, Nes, 8984 Kirkøy
147 å	Snapp	5.9	2.0	—	—	—	T	54	Marna	53	5	Nils Svendsen, 8994 Tåvær
148 å	Alpatrost	4.7	1.2	—	—	—	T	58	Evinr	61	3	Kristian Eidem, 8980 Gladstad
150 å	Duen	6.5	2.5	—	—	—	T	65	Sabb	65	8	Steinar Pettersen, Valla, 8980 Gladstad
152	Flatskjær	9.4	3.2	—	—	—	T	77	MWM	77	68	Torleif Johansen, 8984 Kirkøy
153 kr	Torero	7.8	2.5	—	—	—	P	71	Ford	77	72	Bjarne Johansen, 8856 Hestøysund
155 kr	Tommy Andre	* 7.4	2.5	1.4	—	—	P	86	Sabb	78	30	Torbjørn Eidem, 8980 Gladstad
156 å	Terje	* 8.5	3.3	—	—	—	T	78	Perkin	79	62	Harald Andersen, 8980 Gladstad
160	Jan Ove	* 8.9	3.2	—	—	—	T	82	Sabb	61	16	Erling Olsen, 8980 Gladstad
167 å	Vallsjø	4.2	1.2	—	—	—	P	79	Suzuki	79	9	Svein Traan, 8980 Gladstad
168 å	Teisten	5.9	2.0	—	—	—	T	52	Marna	56	5	Bergeton Andersen, 8980 Gladstad
169 å	Tove	5.3	1.5	—	—	—	T	67	Suzuki	78	20	Hans Ole Hestvik, 8980 Gladstad
179 kr	Sjøstjerna	7.6	2.5	—	4	—	T	65	Perkin	71	35	Ole Olsen, 8984 Kirkøy
180 kr	Ragg	6.5	2.3	—	—	—	T	60	Sabb	64	5	Martin Mortensen, 8980 Gladstad
183 kr	Havbris	7.2	2.5	—	—	—	T	60	Marna	28	6	Ingolf Mathisen, 8984 Kirkøy
184 å	Morten	6.0	2.1	—	—	—	T	66	Marna	62	5	Morten Lindbakk, 8980 Gladstad
186 å	Sjola	5.9	2.2	—	—	—	T	69	Marna	69	10	Albert Johan Haugsjø, 8980 Gladstad
187 kr	Eidem Senior	6.1	2.2	—	—	—	T	70	Sabb	76	10	Eystein Eidem, 8980 Gladstad
188 kr	Nelly	6.2	2.2	—	—	—	T	67	Marna	68	18	Hildor Johansen, 8984 Kirkøy
191 kr	Stokvær	6.2	2.3	—	—	—	T	78	Sabb	77	10	Magnus Pedersen, 8984 Kirkøy
193 å	Morild	4.8	1.8	—	—	—	P	79	Merc	85	25	Kjell Høydahl, 8980 Gladstad
194 kr	Laksen	7.0	2.5	—	—	—	T	60	Marna	60	24	Øystein Ludvigsen, 8980 Gladstad
197 kr	Mona	* 7.7	2.6	1.0	—	—	P	86	Sabb	78	22	Iren Hannasvik, 8970 Gladstad

N-VA Vega — N-VN Vefsn

Farkostens nummer, type og navn	Meter			Tonn		Matr.	Bygge- år	Bygge- Merke	Motor Byggeår	Eierens (den korresponderende reder) navn og postadresse
	Lengde	Bredde	Dybde	I	II					
198 å	Erlen	6.5	2.2	—	—	—	P 81	Merc	75	40 Tormod Olsen, 8980 Gladstad
199 kr	Sølvgutt	* 6.9	2.5	—	—	—	T 68	Sabb	77	22 Roald A. Rolfsen, Fårøy, 8980 Gladstad
200 kr	Remy	* 9.5	3.1	—	9	—	T 76	MWM	75	68 Johnny Nilsen mfl, 8984 Kirkøy
201 å	Alken	6.1	2.2	—	—	—	T 66	Sabb	76	10 Erling Bernsten, 8980 Gladstad
202 å	Fruen	5.8	2.0	—	—	—	T 64	Marna	60	4 Edvart Mathisen, 8984 Kirkøy
210 kr	Mona	* 9.4	3.0	—	9	—	P 76	Ford	76	68 Ragnvald Strand, 8980 Gladstad
212 å	Flaks	6.2	2.2	—	—	—	T 55	Sleipn	59	5 Johan A.Johansen, 8984 Kirkøy
213 å	Mariner	4.5	1.5	—	—	—	P 81	Marin	86	20 Svein A.Olsen, 8985 Ylvingen
216 kr	Leirvikskjær	* 9.4	3.0	—	9	—	P 78	Ford	78	68 Trond Grindhaug, 8980 Gladstad
218 kr	Tor Einar	6.3	2.2	—	—	—	P 83	Sabb	70	8 Norvald Jakobsen, 8980 Gladstad
225 kr	Vegabuen	6.2	2.2	—	—	—	T 57	FM	58	6 Sigurd Lorentsen, 8980 Gladstad
229 kr	Tanja	6.7	2.3	—	—	—	P 81	Sabb	81	18 Jakob Jakobsen, Hungset, 8980 Gladstad
231 å	Svein	6.2	1.8	—	—	—	T 52	Marna	52	5 Karl Hildrum, 8985 Ylvingen
232 å	Glimt	4.3	1.5	—	—	—	P 77	Marin	77	15 Svein Svendsen, 8984 Tåvær
234 å	Lykkens Prøve	5.3	1.5	—	—	—	T 73	FM	—	4 Knut Ludvigsen, 8990 Hysværøyen
235 k	Norgrunn	* 7.7	2.6	—	6	—	P 76	Ford	76	70 Torbjørn Ingebrigtsen, 8984 Kirkøy
237 kr	Vesthav	* 8.4	2.7	—	—	—	P 79	Ford	78	72 Svein Nilsen, 8856 Hestøysund
241	Nilsen Junior	* 7.6	2.5	—	—	—	P 84	Sabb	84	65 Rune og Kjetil Nilsen mfl, 8856 Hestøysund
243 kr	Frigg	* 7.2	2.5	1.5	—	—	T 84	Sabb	81	10 Kristian Eidem, 8980 Gladstad
244 å	Glimt	6.2	2.3	—	—	—	T 57	Marna	57	5 Heiberg Pedersen, 8984 Kirkøy
245 å	Tøsten	4.4	1.8	—	—	—	P 78	Evinr	78	6 Arnfinn Broch, Igerøy, 8980 Gladstad
246 å	Øve	5.3	2.0	—	—	—	P 86	Marin	85	20 Ove Holmen, 8980 Gladstad
264 kr	Palmen	6.4	2.2	—	—	—	T 78	Sabb	78	10 Ragnar Eilertsen, 8990 Hysværøyen
266 kr	Aina	6.5	2.5	—	—	—	T 78	Sabb	78	22 Arnolf Breivik, 8980 Gladstad
268 å	Odd	5.0	1.2	—	—	—	P 79	Evinr	79	9 Odd N.Eidem, 8980 Gladstad
270 å	Måken	4.5	1.5	—	—	—	P 72	Cresc	72	8 Bjarne Hansen, 8980 Gladstad
271 kr	Knut Gynther	* 12.3	4.3	—	15	—	T 47	Merc	74	165 Knut Pettersen, 8985 Ylvingen
276 kr	Ann Helen	6.9	2.5	—	—	—	P 78	Ford	79	68 Arvid Hongset mfl, 8980 Gladstad
278 å	Bølgen	5.9	2.2	—	—	—	T 60	Sabb	72	10 Ridar Eilertsen, 8980 Gladstad
279 å	Fårøygutten	5.1	1.9	—	—	—	P 77	Johns	78	25 Roald Tåvær, 8980 Gladstad
282 å	Klokkarn	4.8	1.5	—	—	—	P 84	Mercur	84	25 Olaf Olufsen, 8980 Gladstad
291 å	Båten	5.3	1.8	—	—	—	P 78	Evinr	80	20 Torbjørn Eidem, 8980 Gladstad
292 kr	Junior	* 7.1	2.4	1.0	—	—	T 60	Sabb	60	6 Arnold Didriksen, 8985 Ylvingen
295 å	Ternen	4.5	1.5	—	—	—	T 72	Suzuki	72	7 Kjell Olsen, 8980 Gladstad
296 kr	Sjøliv	6.7	2.4	—	—	—	T 79	Sabb	66	16 Alf Ludviksen, 8990 Hysværøyen
302 kr	Tor Anders	* 7.7	2.8	—	—	—	T 72	Sabb	72	22 Torvald Mathisen, Skjervær, 8984 Kirkøy
304 kr	Aud	6.5	2.2	—	—	—	T 50	Sleipn	45	4 E.Kristiansen, Veigsteinen, 8980 Gladstad
308 å	Alf	5.0	1.5	—	—	—	P 79	Johns	—	20 Alf Pettersen, 8985 Ylvingen
312 kr	Fårøybuen	* 17.7	5.3	—	39	—	T 69	Cumm	83	400 Arvid Hongset mfl, 8980 Gladstad
313 å	Petrus	6.2	2.5	—	—	—	T 63	Marna	60	8 Petter Pettersen, 8984 Kirkøy
318 å	Skårungen	6.5	2.2	—	—	—	T 52	Sleipn	52	5 Per Hansen, 8984 Kirkøy
320 g	Venke	7.3	2.5	—	—	—	T 67	Sabb	69	16 Roger Hildrum, 8985 Ylvingen
323 kr	Sjærken	* 7.5	2.6	—	—	—	P 81	Perkin	72	35 Johan Henrik Grindhaug, 8980 Gladstad
325 kr	Tverroy	* 9.4	3.1	1.4	—	—	T 72	Perkin	82	72 Hans Pedersen, 8685 Ylvingen
326 k	Breitind	* 8.2	2.6	—	—	—	T 58	Bedf	69	52 Peder O.Hansen, 8984 Kirkøy
331 kr	Svanen	6.9	2.3	—	—	—	T 64	Marna	65	16 Arild Pedersen mfl, 8900 Brønnøysund
332 å	Ra	6.7	2.5	—	—	—	P 81	Bukh	81	36 Jørgen S.Steinsholm, 8984 Kirkøy
333 å	Øyskjær	4.4	1.6	—	—	—	P 77	Mercur	78	20 Rune Nilsen, 8856 Hestøysund
335 å	Blakken	5.3	2.0	—	—	—	P 79	Johns	79	25 Arnold Didriksen, 8985 Ylvingen

N-VN Vefsn — tilsynsmann: Utnes,Asmund, 8666 Holandsvika

1 kr	Sofus	6.2	2.5	—	—	—	T 60	Sabb	67	5 Tom Huske, Øksendalsv.2, 8660 Olderskog
2 å	Unni	6.1	2.3	—	—	—	T 63	Sabb	79	10 Bjarne Sørdal, Kjellstia 69, 8662 Halsøy i Vefsn
3 å	Fæstus	5.6	1.7	—	—	—	T 72	Evinr	73	9 Sverre Bårdvik, Sjøttaren, 8650 Mosjøen
4 å	Sprøyt	5.3	1.9	—	—	—	P 79	Evinr	79	25 Einar Digermul, Vikdal, 8650 Mosjøen
7 å	Flipper	5.4	2.0	—	—	—	P 78	Evinr	77	25 Aasmund Utnes, 8666 Holandsvika
9 kr	Snorre	6.7	2.5	—	—	—	T 80	Sabb	53	6 A.Forså, Meåsvn.8, 8650 Mosjøen
11 g	Lena	8.4	2.5	—	—	—	T 64	Ford	73	120 K.Bangsund, Rådhusgt.24, 8650 Mosjøen
14 å	Sjøhesten	5.0	1.4	—	—	—	T 65	Evinr	77	9 Reidar Utnes, Skjervg.3, 8650 Mosjøen
15 å	Laksen	5.3	1.8	—	—	—	T 58	Gyldn	58	6 Ivar Vikdal, Vikdal, 8650 Mosjøen

Nordland

N-VN Vefsn — N-VR Værøy

Farkostens nummer, type og navn	Meter			Tonn		Matr.	Bygge- år	Motor		Eierens (den korresponderende reder) navn og postadresse	
	Lengde	Bredde	Dybde	I	II			Merke	Byggear		H.K.
16 å	Parat	3.7	1.5	—	—	—	T	75	Evinr	75	9 Thorvald Vikdal, Håreksgt.13, 8650 Mosjøen
17 kr	Lillemor	7.8	2.6	—	—	—	T	61	Marna	61	16 Alf Kristiansen, 8662 Halsøy i Vefsn
19 å	Traust	4.5	1.5	—	—	—	T	69	Evinr	69	4 Johan Teodorsen, 8650 Mosjøen
20 å	Snøgg	4.7	1.6	—	—	—	P	77	Yamaha	74	20 Ingvar Johnsen, 8898 Sørnes
24 å	Pil	5.1	1.8	—	—	—	P	68	Evinr	69	9 Aasmund Utnes, 8666 Holandsvika
28 å	Svanen	4.7	1.7	—	—	—	P	71	Yamaha	75	25 Ivar Vikdal, Vikdal, 8650 Mosjøen
29 å	Guri-Malla	5.4	1.5	—	—	—	T	69	Cresc	69	10 Gunnar Haugstad, 8666 Holandsvika
30 å	Ternen	5.1	1.7	—	—	—	T	68	Sleipn	59	3 Arthur Jensen, Nermov.8 B, 8650 Mosjøen
34 kr	Per	7.5	2.9	—	—	—	T	71	Sabb	71	22 Harald Drevland, 8666 Holandsvika
39 å	Vika	4.7	1.6	—	—	—	T	60	Evinr	72	6 Asbj.Vikdal, Sankarv.10, 8650 Mosjøen
45 å	Terna	5.4	1.4	—	—	—	T	62	Evinr	62	3 Ragnvald Høyensdal, Handåla, 8650 Mosjøen
52 å	Kvikk	5.0	1.5	—	—	—	T	62	Evinr	65	6 Arthur Yttervik, Vikdal, 8650 Mosjøen
53 å	Tor	5.0	1.5	—	—	—	T	65	Evinr	61	5 Peder Åsvang, 8650 Mosjøen
56 å	Bird	4.8	1.5	—	—	—	T	66	Evinr	66	18 Ivar Vikdal, Vikdal, 8650 Mosjøen
59 å	Laks	5.0	1.5	—	—	—	T	50	Evinr	66	3 Henry Danielsen, 8665 Søfting
62 å	Mia	6.9	2.5	—	—	—	P	72	Volvo	72	24 Martin W.Lie, Husbrekka 33, 8660 Olderskog
63	Solvik	8.4	3.0	—	—	—	T	83	Peug	82	61 Jarle Mørtzell, Aspåsvn.4f, 8650 Mosjøen

N-VR Værøy — tilsynsmann: Fisk.Rettlederen i Værøy, 8020 Værøy

1 kr	Rundfisk	* 12.7	4.0	—	15	—	T	65	Scania	71	115 Kristen O.Christensen mfl, 8020 Værøy
2 kr	Kvalvik	* 8.5	3.0	—	4	—	T	67	Albin	67	35 Martin Kvalnes, 8020 Værøy
4 kr	Berg Senior	* 20.2	5.9	—	61	—	T	74	Cumm	73	360 Einar Berg mfl, 8020 Værøy
5 kr	Dua	7.8	2.6	—	—	—	P	87	Mitsub	87	50 Frithjof Johansen, 8020 Værøy
7 kr	Perlon 2	7.6	2.5	—	—	—	T	60	Merc	76	36 Ole Breivik, 8020 Værøy
9 å	Alken	5.4	2.1	—	—	—	P	81	Yamaha	81	25 Jann A.Andreassen, 8020 Værøy
10 kr	Værøybuen	* 19.6	5.5	—	49	—	T	68	Caterp	87	408 Bjørn Hardy, 8020 Værøy
11	Eljan	* 8.1	2.7	—	—	—	P	81	Ford	81	68 Leif Andreassen, 8020 Værøy
12 kr	Moflesa	10.0	2.9	—	8	—	P	73	Perkin	73	95 Signar Johansen, 8020 Værøy
15 å	Erling	7.6	2.7	—	—	—	T	54	Sabb	55	6 Fritjof Johansen, 8020 Værøy
16 kr	Midnatsol	* 13.0	4.3	—	20	—	T	48	Volvo	76	210 Torleif Benvik mfl, 8020 Værøy
17 å	Gnabb	5.5	1.8	—	—	—	T	60	Sabb	68	8 Ole Kristian Kvalnes, 8020 Værøy
18 s	Nordhav	* 9.9	3.3	—	8	—	T	29	Bedf	73	85 Nikolai Kvalnes, 8020 Værøy
19 k	Lomen	* 14.0	4.6	—	21	—	T	48	GM	73	186 Ole Petter Adolfsen mfl, 8020 Værøy
22	Bente Lisbet	8.3	3.1	—	—	—	T	77	Perkin	77	35 Ernst I.Kristiansen, 8020 Værøy
24 kr	Skreien	6.9	2.6	—	—	—	T	53	Sabb	60	6 S.Kristiansen, 8020 Værøy
25 å	Heef	5.0	1.6	—	—	—	T	75	Mercur	75	7 Hanna Røstgård, 8020 Værøy
26 kr	Solglimt	* 10.3	3.3	—	9	—	T	42	Isuzu	87	115 Johan K.Hardy, 8020 Værøy
28 kr	Tott	* 9.4	3.2	—	8	—	P	72	Sabb	72	100 John Kvalnes, 8020 Værøy
29 kr	Tore Gøran	* 10.6	3.8	—	13	—	P	86	Cumm	86	116 Frank A.Torstensen mfl, 8020 Værøy
31 kr	Havgløtt	* 10.3	3.6	.9	—	—	P	87	Cumm	87	170 Per Ulrik Røstgård, 8020 Værøy
32 kr	Flunes	* 20.0	5.3	—	45	—	T	48	Volvo	70	210 Bjørn E.Røstgård mfl, 8020 Værøy
33 kr	Venus	* 10.5	3.1	—	8	—	T	78	Perkin	78	95 Edgard Johansen, 8020 Værøy
35 kr	Svansøy	* 8.0	2.7	—	—	—	T	65	Sabb	82	30 Ludvig Blomseth, 8020 Værøy
37 kr	Buholmen	* 15.2	4.7	—	22	—	T	67	GM	81	183 Eilif Magne Pedersen mfl, 8020 Værøy
38 kr	Luna	* 10.9	3.9	—	13	—	T	46	Rapp	52	40 Ole J.Nikolaisen, 8020 Værøy
40 kr	Terna	7.3	1.8	—	—	—	T	60	Ford	76	42 Finn Mikal Eriksen, 8020 Værøy
43 å	Juno	6.7	2.3	—	—	—	P	82	Sole	82	12 Olav Bordevik, 8020 Værøy
45 kr	Baasgrunn	* 22.5	6.2	—	93	—	T	81	Merc	80	481 Jarle Berg mfl, 8020 Værøy
46 å	Fram	6.9	2.5	—	—	—	T	52	Sabb	—	5 Jarle Esekiassen, 8020 Værøy
47 å	Frank	5.0	1.8	—	—	—	T	68	Johns	71	6 Martin Nikolaisen, 8020 Værøy
50 k	Værbitt	* 9.7	3.4	—	12	—	P	77	MWM	77	102 Svein Hardy, 8020 Værøy
52 s	Tora	* 10.1	3.5	—	8	—	T	38	Bedf	73	118 Fritz Kvalnes, 8020 Værøy
53 kr	Sørvik	* 8.1	3.1	—	—	—	T	69	Ford	77	72 Frits Ramvold, 8020 Værøy
54 kr	Dag-Senior	* 22.3	5.8	—	67	—	T	45	Caterp	85	408 Lennart Andreassen mfl, 8020 Værøy
57 å	Råy	7.2	2.5	—	—	—	T	51	Sabb	59	6 Norl.Torstensen, 8020 Værøy
58 kr	Lars Endresen	* 13.2	4.2	—	20	—	T	61	Dorman	70	150 Lars Endresen, 8020 Værøy
59 kr	Roger	* 7.2	2.5	—	—	—	T	68	Sabb	78	22 Oddleif Bernsten, 8020 Værøy
60 kr	Næsvåg	* 9.9	3.2	—	6	—	T	69	Ford	79	80 Agnar Johnsen, 8020 Værøy
65	Sveinongen	* 11.8	3.8	1.3	—	—	T	84	Ford	76	120 Svein Andreassen, 8020 Værøy
66 kr	Ystøy	* 9.5	3.0	—	8	—	T	77	Ford	77	68 Birger Røstgård, 8024 Røst

N-VR Værøy — N-VS Vevelstad

Farkostens nummer, type og navn	Meter			Tonn		Matr.	Bygge- år	Motor Merke	Motor Byggear	Eierens (den korresponderende reder) navn og postadresse
	Langde	Bredde	Dybde	I	II					
68	Kim Richard	* 9.9	2.9	—	9	—	P 84	Sabb	84	60 Arne Røstgård, 8020 Værøy
69 kr	Nordlys	* 8.5	3.0	—	4	—	T 67	Leyl	81	63 Håkon Martinsen, 8020 Værøy
70 kr	Brå	9.4	3.1	—	—	—	T 61	Ford	71	68 Rolf Røstgård, 8020 Værøy
72 kr	Eirik Andre	* 8.5	2.9	1.0	—	—	T 70	Ford	70	60 Per Morten Karlsen, 8020 Værøy
73 kr	Havella	* 7.4	2.6	—	—	—	T 61	Sabb	77	22 Marthin Berntsen, 8020 Værøy
74 kr	Islomen	* 9.7	3.4	—	11	—	P 77	MWM	77	102 Valter Berntsen, 8020 Værøy
76 kr	Frank Rune	* 10.5	3.6	—	12	—	T 80	MWM	79	102 Helge Tor Torstensen, 8020 Værøy
77 kr	Rambo	* 10.6	3.9	1.7	—	—	A 87	Cumm	87	180 Sigurd Blomseth, 8020 Værøy
78 s	Judith	* 10.2	3.2	—	8	—	T 38	Volvo	82	100 Edvard Eriksen, 8020 Værøy
79 kr	Odd Roger	* 10.4	3.5	—	14	—	T 82	Perkin	81	109 Kjell Rønning, 8020 Værøy
81 kr	Stein Tore	* 10.6	3.9	1.6	—	—	A 86	Isuzu	86	145 Steinar Johansen, 8020 Værøy
82 kr	Fjordfisk	* 9.7	2.9	—	—	—	T 55	Ford	80	56 Per Arne Olsen, 8020 Værøy
84 kr	Sjøulk	* 12.5	3.7	—	14	—	T 53	Heimd	55	35 Magnus Johansen mfl, 8020 Værøy
85	Svanen	7.2	2.4	—	—	—	T 55	Sabb	65	16 Jon-Arvid Torstensen, 8020 Værøy
95 kr	Unni	* 8.6	2.8	—	—	—	T 66	Ford	66	70 Adolf Andreassen, 8020 Værøy
97 å	Heimvåg	6.5	2.2	—	—	—	T 51	Sabb	70	6 H.M.Dyrnes, 8020 Værøy
98 å	Terje	6.7	2.4	—	—	—	T 53	Sabb	52	5 M.Nikolaisen, 8020 Værøy
99 å	Perlon	7.0	2.6	—	—	—	T 57	Sabb	57	5 Einar Dyrnes, 8020 Værøy
105 kr	Toma	* 15.0	4.7	—	24	—	T 72	Volvo	72	210 Geir Andreassen, 8020 Værøy
106 kr	Havglimt	* 12.5	4.1	—	17	—	T 46	Scania	78	182 Kjell P.Kristensen mfl, 8020 Værøy
115 kr	Geir Magne	7.8	2.6	—	—	—	P 87	Cumm	87	76 Gunleif Berntsen, 8020 Værøy
120 kr	Fangtind	* 21.4	5.2	—	49	—	T 56	Caterp	75	365 Jarle Hardy mfl, 8020 Værøy
121 kr	Norvåg	* 8.9	3.3	1.4	8	—	T 78	Ford	78	108 Ole D.Olsen, 8020 Værøy
127 kr	Ronny	* 9.9	2.9	—	8	—	P 73	Perkin	73	96 Arne Jakobsen, 8020 Værøy
130 kr	Havbøen	* 15.0	4.8	—	23	—	T 53	GM	73	242 Kjell Hardy, 8020 Værøy
132 k	Bølgen	* 12.1	3.6	—	14	—	T 26	Bedf	73	118 Frits Løkås mfl, 8020 Værøy
162 kr	Kent Arne	* 12.5	4.2	1.7	20	—	P 87	Scania	87	182 Arne Otto Bensvik, 8020 Værøy

N-VS Vevelstad — tilsynsmann: Olsen, Ottar, 8978 Hesstun

1 kr	Orion 2	6.4	2.3	—	—	—	P 81	Yanmar	81	22 Eilert P.Vevelstad, 8976 Forvik
3	Kilbuen	* 9.4	2.7	1.1	6	—	S 77	Merc	77	42 Leif Sigmund Sørensen, 8872 Kilvågen
5	Strandvær	* 10.6	4.2	—	14	—	P 78	Volvo	78	156 Einar Strand, 8976 Forvik
8 kr	Strand Junior	* 15.9	4.6	—	24	—	T 69	Volvo	85	300 Rolf Strand mfl, 8976 Forvik
9 kr	Ken-Elin	* 9.0	3.2	.9	8	—	P 86	Mitsub	86	74 Bjarne Hansen, 8976 Forvik
10	Kilværing	7.3	2.7	—	—	—	P 77	Merc	74	42 Reidar Sørensen, 8872 Kilvågen
12 kr	Putte	* 8.1	2.7	—	—	—	P 81	Sabb	81	42 John Nergård, 8976 Forvik
13 å	Sjøvik	4.7	1.8	—	—	—	T 66	Cresc	66	9 Johan Ingebrigtsen, 8870 Visthus
14 å	Randi	4.3	1.4	—	—	—	P 72	Johns	82	9 Eilif Sørensen, 8870 Visthus
17 å	Viger	4.8	1.6	—	—	—	P 82	Mercur	82	20 Gunnar Strand, 8976 Forvik
18 å	Rune	5.9	2.2	—	—	—	T 71	Sabb	71	6 Karl Andreassen, 8872 Kilvågen
20	Propella	8.5	2.8	—	—	—	P 87	Sabb	87	65 Harald Olsen mfl, 8976 Forvik
21 kr	Svanen	* 7.9	2.6	.8	—	—	P 87	Leyl	80	42 Harald Nilssen, 8976 Forvik
22 kr	Odd Grete	7.8	2.9	—	—	—	T 56	Sabb	72	22 Arne Andersen, 8976 Forvik
26 å	Spurven	6.9	1.8	—	—	—	T —	FM	48	4 Hjalmar Sørensen, 8872 Kilvågen
29 kr	Ove	7.1	2.6	—	—	—	P 82	Yanmar	82	33 Johan Ingebrigtsen, 8870 Visthus
31 kr	Orion	* 10.4	3.8	—	11	—	T 45	Merc	65	105 Emil Vevelstad, 8976 Forvik
35 å	Bjørnar	7.2	2.8	—	—	—	T 76	Sabb	76	22 Harald Henriksen, 8978 Hesstun
38 kr	Norleif	* 8.5	2.7	—	6	—	T 66	Perkin	66	35 Jon Johansen, 8870 Visthus
40	Nergård Junior	* 10.6	3.3	—	11	—	T 83	Scania	82	131 Oddbjørn Nergård mfl, 8976 Forvik
41 å	Finn Arne	6.9	2.5	—	—	—	T 67	Sabb	67	8 Martin Navjord, 8978 Hesstun
44 kr	Lauknes	7.8	3.1	—	—	—	P 77	Sabb	79	30 Heiberg Andersen, 8975 Høyholm
58 kr	Heimen	* 7.5	2.5	—	—	—	T 80	Sabb	—	30 Johannes Andersen, 8976 Forvik
60 kr	Havbuen	7.3	2.7	—	—	—	T 72	Sabb	72	22 Ottar Olsen, 8978 Hesstun
63 å	Lilleгутt	6.1	2.3	—	—	—	T 62	Sabb	58	8 Karl Andreassen, 8872 Kilvågen
65 å	Njord 2	6.9	1.8	—	—	—	T 35	Solo	35	4 Bjørn Andersen, 8870 Visthus
74 k	Brennåværing	* 16.0	4.8	—	24	—	T 67	Cumm	66	200 Ole Andersen, 8885 Stokkasjøen
76 kr	Andersen Jr.	* 15.7	4.7	—	24	—	T 72	Volvo	79	210 Magnor Andersen mfl, 8870 Visthus
77 å	Nitur	4.3	1.5	—	—	—	P 79	Suzuki	—	9 Arne Andersen, 8976 Forvik
80 å	Lauknes II	4.8	1.8	—	—	—	P 81	Suzuki	81	8 Heiberg Andersen, 8975 Høyholm
81 å	Kvist	6.4	2.1	—	—	—	T 72	Sleipn	54	5 Arne Aspnes, 8885 Stokkasjøen

Nordland

N-VS Vevelstad — N-VV Vestvågøy

Farkostens nummer, type og navn	Meter			Tonn		Matr.	Bygge- år	Motor		Eierens (den korresponderende reder) navn og postadresse
	Lengde	Bredde	Dybde	I	II			Merke	Byggeår	
83 kr Flipper 2	* 10.2	3.1	—	8	—	T	74	MWM	74	102 Eilif Andersen, 8885 Stokkasjøen
109 g Halsfjord	7.5	2.3	—	—	—	T	60	Sabb	66	16 Torbjørn Solvang, 8976 Forvik
113 å Ternen	4.3	1.6	—	—	—	P	73	Johns	76	25 Eilif Andersen, 8885 Stokkasjøen

N-VV Vestvågøy — tilsynsmann: Fisk.rettleder i Vestvågøy, Boks 148, 8370 Leknes

1 ht Lofotrål 1	* 46.4	9.0	—	297	—	S	74	Deutz	74	1500 Lofoten Trållerrederi A/S, 8341 Stamsund
2 ht Lofotrål 2	* 46.5	9.0	—	299	—	S	73	Deutz	73	1500 Lofoten Trållerrederi A/S, 8341 Stamsund
3 ht Ballstad	* 46.5	8.9	—	296	—	S	69	Wichm	76	1800 Lofoten Trållerrederi A/S, 8341 Stamsund
4 ht Vestvågøy	* 46.4	9.0	—	297	—	S	74	Deutz	74	1500 Lofoten Trållerrederi A/S, 8341 Stamsund
5 kr Andopsværingen	* 20.2	5.3	—	49	—	T	68	Caterp	78	365 Boy Jakobsen, c/o Fi-No-Tro, 9990 Båtsfjord
8 ht Berlevågfsk 1	* 41.7	9.2	—	299	—	S	73	Wichm	73	1250 Lofoten Trållerrederi A/S, 8341 Stamsund
9 kr Isqueen	* 27.2	7.8	—	177	—	S	83	Caterp	82	775 John Arvid Bolle mfl, 8372 Gravdal
10 kr Nybakk Senior	* 10.3	3.2	—	10	—	T	81	Cumm	87	180 Hans Nybakk, 8340 Stamsund
11 kr Varhaug	* 33.5	6.5	—	176	—	S	56	Alpha	78	550 Ballstad Havfiskses. A/S, 8373 Ballstad
12 kr Strandflæsa	* 15.4	4.8	—	24	—	T	78	Caterp	78	275 Are Jacobsen mfl, 8373 Ballstad
14 ht Røstnesvåg	* 46.5	9.0	—	298	—	S	72	Deutz	84	1590 Lofoten Trållerrederi A/S, 8341 Stamsund
16 s Tor	* 10.3	3.3	—	11	—	T	28	Helset	28	10 Asbjørn Trondsen, 8373 Ballstad
19 kr Arcaro	* 10.5	3.4	—	11	—	T	74	Ford	73	100 Arild Eidem, 8372 Gravdal
20 kr Solheim	* 12.0	3.9	—	14	—	T	49	Scania	71	112 Per Hans Nilsen mfl, 8366 Eggum
21 kr Borgøy	* 14.6	4.3	—	19	—	T	52	GM	78	183 Petter Børresen mfl, 8367 Vestresand
23 kr Ernst-Magnus	* 15.5	4.7	—	24	—	T	69	Merc	76	275 Johan M.Johansen, 8373 Ballstad
24 kr Straumskjær	* 9.0	2.8	—	—	—	T	66	Perkin	75	36 Roald Nilsen mfl, 8360 Bøstad
25 kr Uregutten	* 9.4	3.0	—	—	—	P	83	Sabb	83	85 Tordis Teltie mfl, 8352 Sennesvik
27 kr Daniel Johan	* 19.8	5.0	—	49	—	S	58	GM	80	370 Per Roger Vikten, 8372 Gravdal
29 kr Eggland	* 11.5	3.7	—	11	—	T	49	GM	77	114 Gustav Edvardsen mfl, 8366 Eggum
30 kr Heidi	7.1	2.6	—	—	—	P	81	Sabb	81	22 Jan Thuv, 8374 Fygle
32 kr Senjatun	* 9.4	3.0	—	7	—	P	75	Ford	75	68 Normund Leonhardsen, 8365 Unstad
34 k Karl-Einar	* 16.2	4.8	—	24	—	T	49	Caterp	72	220 Kurt Håkonsen, 8367 Vestresand
35 kr Grunnboen	* 15.7	4.6	—	25	—	T	75	Caterp	86	322 Harald Nilsen mfl, 8373 Ballstad
37 kr Aud-Tove	6.9	2.8	—	—	—	T	74	Sabb	74	30 Arnold Salomonsen, 8370 Leknes
38 k Neptun	* 12.3	3.7	—	—	—	T	36	Volvo	76	110 Ivar Danielsen, 8340 Stamsund
39 kr Jan	* 9.4	3.2	—	—	—	T	67	Perkin	73	62 Einar Arntsen, Ure, 8352 Sennesvik
40 kr Lyn	8.1	2.9	—	—	—	T	60	BK	60	14 Peder Adolfsen, 8340 Stamsund
41 k Nordlys	* 13.9	4.3	—	23	—	T	31	Scania	84	256 Kåre Myrland mfl, 8372 Gravdal
42 kr Mona-Ann	7.8	2.9	—	—	—	T	77	Sabb	76	22 Roald Ludvigsen, 8368 Smedvik
43 kr Krogh Senior	* 15.7	4.6	—	24	—	T	77	GM	77	246 Edmund Krogh mfl, 8362 Nordliland
44 kr Bjørn	6.9	2.5	—	—	—	P	77	Sabb	77	30 Arthur Haakstad, 8340 Stamsund
45 kr Paul-Almar	* 11.4	3.4	—	12	—	T	79	Ford	78	130 Arnold Andersen, 8340 Stamsund
47 kr Kim-Renate	* 18.2	5.2	—	45	—	T	37	Caterp	83	325 Kurt Solstad, Skullbru, 8370 Leknes
48 Grytholm	* 11.3	3.8	—	15	—	T	79	MWM	79	102 Ragnar Larsen, 8357 Valberg
49 kr Vågøy	* 9.5	3.2	—	7	—	T	75	Ford	75	68 Odd Ulriksen, 8374 Fygle
50 s Sverre	* 9.9	3.4	—	—	—	T	38	Ford	81	72 Inge Rolandsen, 8367 Vestresand
51 kr Sjølund	* 8.1	2.6	—	—	—	P	81	Perkin	76	35 Einar Hansen, 8374 Fygle
52 å Roy	6.9	2.1	—	—	—	T	56	Sabb	75	18 Kaj Haug, 8372 Gravdal
53 kr Floholmen	* 13.6	4.7	—	24	—	T	39	Cumm	76	265 Berge Haug, 8372 Gravdal
55 Gill	* 16.4	4.5	—	29	—	T	67	Caterp	80	235 Tor Bendiksen, 8373 Ballstad
56 å Tjønndal	* 9.8	2.8	—	—	—	S	58	Lister	72	44 Hans Jenssen, 8340 Stamsund
58 k Skagstein	* 11.4	3.6	—	10	—	T	38	Ford	76	108 Jarle Jensen, c/o Guneriusen, 8372 Gravdal
59 k Ballstadgutt	* 15.8	4.6	—	24	—	T	78	GM	86	300 Odd O.Bolle mfl, 8373 Ballstad
60 kr Elin Evy	* 18.6	5.0	—	38	—	T	53	Cumm	77	365 Eliaser Larsen, 8340 Stamsund
61 kr J.B.Stensen	* 15.2	4.6	—	24	—	T	70	Scania	82	291 Reidar Stensen, 8373 Ballstad
62 kr Arnt Angel	* 29.3	7.6	—	178	—	S	80	Cumm	79	940 K/S A/S Arnt Angel, 8363 Tangstad
63 å Sjøgull	5.1	2.0	—	—	—	P	75	Honda	75	7 Einar Saupstad, 8362 Nordliland
65 kr Streif	* 11.2	3.8	—	13	—	T	47	Scania	70	120 Svein Kåre Sørensen, 8373 Ballstad
66 kr Skretind	* 10.4	3.4	—	11	—	T	56	Kromh	69	80 Olav Andersen mfl, 8340 Stamsund
67 kr Bjørn-Magne	* 15.0	4.7	—	24	—	T	41	Scania	80	234 Bjørnar Johansen mfl, Skullbru, 8370 Leknes
68 Rotvær	* 9.9	2.9	—	8	—	P	73	Sabb	74	100 Edgar Edvinsen, 8353 Mortsund
69 kr Ormøyværingen	* 11.6	3.7	—	17	—	T	81	MWM	80	102 Arild Pettersen, 8340 Stamsund
70 kr Ole-Johnny	* 15.3	4.8	—	22	—	T	67	Scania	75	236 John Johansen, 8372 Gravdal
71 k John Lieng	* 13.2	4.8	—	23	—	T	51	Scania	70	230 Per O.Johansen mfl, Bekkefaret 16, 8372 Gravdal

N-VV Vestvågøy

Farkostens nummer, type og navn	Meter			Tonn		Matr.	Bygge- år	Motor		Eierens (den korresponderende reder) navn og postadresse	
	Lengde	Brekkle	Dybde	I	II			Merke	Byggeår		H.K.
72 kr	Bengt-Karl	* 10.6	3.8	—	14	—	P 77	Volvo	77	210	Jørn Bolle, 8372 Gravdal
73 kr	Teistbøen	* 9.0	3.2	1.4	7	—	T 61	Perkin	78	62	Rolf E. Rist, 8372 Gravdal
74	Ole Inge	* 12.2	3.9	1.7	18	—	T 87	Cumm	87	180	Ole Berglund, 8373 Ballstad
76	Eggumsværing	* 14.9	5.2	2.2	24	—	T 87	Scania	87	250	Martinus Kristiansen mfl, 8366 Eggum
78 kr	Lars Senior	* 15.6	4.5	—	24	—	T 71	Scania	80	275	Herbjørn Larsen mfl, 8360 Bøstad
80 kr	Teisten	* 13.9	4.4	—	20	—	T 71	Scania	83	256	Ove Johan Olsen, Steine, 8340 Stamsund
81 k	Oront	* 18.0	5.3	—	30	—	T 36	Caterp	63	150	Leander Haug mfl, 8372 Gravdal
82 kr	Oddbjørn	* 15.4	4.6	—	22	—	T 74	Scania	87	291	Oddvar Arntzen mfl, 8372 Gravdal
83 kr	Ånes	* 12.2	3.8	—	12	—	T 66	Scania	77	132	Tor H.Berntsen, 8373 Ballstad
85 kr	Arnt Egil	* 10.6	3.4	—	11	—	T 78	MWM	77	102	Hermod Jakobsen, 8374 Fygle
87	Ke-To	* 10.5	3.4	2.0	11	—	P 87	Cumm	87	180	Ketil Tettie, 8352 Sennevik
89 å	Alken	6.2	2.2	—	—	—	T 51	Sabb	38	5	Edmund Solstrand, 8374 Fygle
90	Singsholmen	* 12.1	3.9	1.7	18	—	T 87	Scania	81	236	Thorvald Fredriksen, 8360 Bøstad
92 k	Knut Bjørnar	* 24.7	5.7	—	49	—	T 50	GM	67	360	Steinar Sivertsen, Vardenlia 31b, 3200 Sandefjord
93 kr	Ekko	* 11.2	3.7	—	10	—	T 49	Volvo	81	106	Finn-Arne Knutsen, 8370 Leknes
94 kr	Nonstind	* 13.1	4.0	—	18	—	T 52	GM	77	178	Per Grønbech mfl, 8367 Vestresand
95 kr	Jim-Roger	* 9.7	3.0	—	8	—	T 74	GM	74	140	Bernyll Nordly, 8372 Gravdal
96 kr	Mortsundværing	* 11.5	3.4	—	13	—	T 81	Caterp	81	260	Ingemar Nilsen mfl, 8353 Mortsund
97 kr	Eggumstind	6.9	2.5	—	—	—	T 70	Sabb	70	20	Gunnbjørn Einarsen, 8366 Eggum
99 kr	Klævtinn	* 16.5	5.0	—	24	—	T 61	Volvo	73	270	Kyrre Larsen, 8372 Gravdal
100 k	Vingøy	* 17.0	4.7	—	24	—	T 52	GM	74	340	Rune Tordahl, 8360 Bøstad
101 kr	Lomen	* 9.4	3.2	—	—	—	T 54	Merc	84	72	Kyrre Arctander, 8373 Ballstad
102 å	Lille Brænna	5.4	2.1	—	—	—	P 81	Mercur	81	40	Leif O.Olavsen, 8374 Fygle
103 kr	Reinbøen	* 15.6	4.6	—	24	—	T 72	Cumm	78	275	Jon Angelsen, 8363 Tangstad
104 kr	Gunnar	* 10.1	3.2	—	7	—	T 69	Scania	75	128	Leif Johansen, 8373 Ballstad
105 kr	Nybræna	* 21.4	5.6	—	63	—	T 60	GM	79	490	Olav Olavsen mfl, 8374 Fygle
106 kr	Roy Magne	* 10.4	3.4	—	11	—	T 78	Ford	78	130	Ingolf Rasmussen, 8374 Fygle
107 s	Havdøn Senior	* 11.6	3.8	—	11	—	T 34	Merc	76	143	Sigve Frantzen, 8373 Ballstad
109 å	Anne Karin	7.2	2.3	—	—	—	T 74	Sabb	75	18	Arvid Johansen, Unstad, 8362 Nordliland
110 å	Zyvonne	4.8	1.5	—	—	—	T 74	Mercur	79	10	Rainer Rafaelsen, 8373 Ballstad
111 kr	Viggo Andre	* 18.3	5.3	—	40	—	T 57	Scania	77	275	Viggo Johansen, 8372 Gravdal
112 å	Peik	5.3	1.8	—	—	—	T 78	Suzuki	77	16	Magnus Berg, 8373 Ballstad
113 å	Sporten	5.0	1.8	—	—	—	P 75	Evinr	75	15	Karsten Pettersen, 8367 Vestresand
114 kr	Remi-Kenneth	* 10.3	3.6	—	11	—	T 79	Volvo	73	110	B.Bertheussen, Ramsvik, 8374 Fygle
115 kr	Havbuen	* 10.3	3.2	—	7	—	T 74	Ford	82	100	Roald Larsen mfl, 8368 Smedvik
116 å	Ron	5.1	1.7	—	—	—	T 73	Suzuki	73	9	Johan Grønbech, 8367 Vestresand
117 kr	Eide Junior	* 8.8	3.0	—	7	—	T 78	MWM	78	51	Alf Kristoffersen, Vestfjordgt., 8340 Stamsund
119	Linda-Maria	* 13.2	4.0	—	17	—	P 79	Volvo	78	156	Inge Johansen mfl, 8373 Ballstad
120 kr	Borgland	* 7.8	2.6	.8	—	—	P 81	Leyl	81	42	Roald Berger, 8360 Bøstad
124	Sjøfart	* 10.6	3.7	—	—	—	P 86	Mitsub	86	178	Kjell Inge Elvheim, 8370 Leknes
125 å	Per	4.5	1.2	—	—	—	T 78	Mercur	78	5	Tom O.Nilsen, 8352 Sennevik
126 å	Lynet	4.7	1.7	—	—	—	P 69	Johns	69	20	John Ottar Hartviksen, 8340 Stamsund
127 kr	Olgrunn	* 15.4	4.5	—	24	—	T 79	GM	78	242	Bernhard Pettersen mfl, 8372 Gravdal
128 kr	Pål Mathias	6.6	2.4	—	—	—	P 85	Yanmar	85	34	Eivind Bolle, 8353 Mortsund
129 kr	Robert	* 9.4	3.1	—	—	—	T 67	Perkin	77	62	Frode Berg, 8373 Ballstad
130 å	Leiken	7.2	2.5	—	—	—	T 59	Sabb	57	5	John O.Hartviksen, 8340 Stamsund
131	Vestlepoik	7.1	2.6	—	—	—	P 85	Sabb	77	22	John Hjønnvåg, 8357 Valberg
132 å	Ingnor Erling	6.9	2.2	—	—	—	T 51	Sabb	75	22	Johan E.Johansen, 8352 Sennevik
133 k	Bolga	* 14.0	4.8	—	22	—	T 52	Volvo	71	210	Nils Wærstad mfl, Ure, 8352 Sennevik
134 å	Rigmor	4.7	1.8	—	—	—	P 76	Suzuki	76	9	Rolf Larsen, 8372 Gravdal
135 å	Toya	5.3	1.8	—	—	—	P 73	Suzuki	73	25	Harmvil Storeide, 8372 Gravdal
136 å	Linerla	6.2	1.8	—	—	—	T 60	Sabb	60	5	Ole Henrik Justad, 8374 Fygle
137 kr	Alf-Roald	* 12.1	3.7	—	13	—	T 43	Scania	73	128	Leif Pedersen, 8373 Ballstad
139 kr	Isbro	8.8	2.8	—	—	—	P 72	Marna	72	42	Steinar Eltoft, 8372 Gravdal
140 kr	Per-Johan	* 10.4	3.2	—	9	—	T 75	GM	75	114	Hans Per Solheim, 8372 Gravdal
141 å	Stein Arne	7.8	2.6	—	—	—	T 70	Sabb	70	16	Stener Kristoffersen, 8373 Ballstad
142 kr	Boysen	7.5	2.8	—	—	—	T 68	Marna	68	24	Knut Frantsen, 8372 Gravdal
144	Halvar	7.5	2.6	—	—	—	P 83	Yanmar	83	50	Henrik Stensen, 8373 Ballstad
145 kr	Leikholm	* 9.9	2.9	—	9	—	P 84	Perkin	84	72	Bjarne Nystad, 8340 Stamsund
146 s	Heim	* 9.7	3.2	—	—	—	T 35	Marna	64	42	Olav Gudbrandsen, 8367 Vestresand
147 å	Ramsvikværing	5.6	1.2	—	—	—	P 85	Suzuki	85	40	Stig Odinsen, Ramsvik, 8374 Fygle
148 kr	Skolmen	* 21.7	5.6	—	62	—	T 75	Cumm	87	500	Peter Angelsen, Krogtoft, 8363 Tangstad

Nordland

N-VV Vestvågøy

Farkostens nummer, type og navn	Meter			Tonn I	Matr. II	Bygge- år	Motor		Eierens (den korresponderende reder)	
	Lengde	Bredde	Dybde				Merke	Byggeår	H.K.	navn og postadresse
149 å	Jan Olaf	5.1	1.9	—	—	P 86	Suzuki	80	28	Kyrre Klausen, 8352 Sennesvik
150 kr	Elin-Toril	* 20.3	5.9	—	60	—	T 76	Caterp	75	335 Finn-Egil Odinsen mfl, 8353 Mortsund
151 kr	Helløy	* 15.4	4.7	—	22	—	T 71	Scania	78	270 Sigmund Olsen, 8373 Ballstad
153 å	Stabben	4.4	—	—	—	P 74	Evinr	74	6	Jan Cedolfsen, Kvalnes, 8367 Vestresand
155 kr	Liasund	* 15.0	4.7	—	23	—	T 71	GM	82	300 Magnus Aspenes, Vendalsjord, 8360 Bøstad
156 kr	Ballstadværing	* 15.7	4.6	—	24	—	T 78	Caterp	78	275 Karl Johan Nilsen, 8373 Ballstad
158 kr	Nordvarg	* 9.1	2.7	—	6	—	T 55	Sabb	86	85 Ingbjørn Dankertsen, 8368 Smedvik
159 kr	Demringen	* 8.7	2.8	—	—	T 61	Ford	77	80	Ottar Grundstad, 8368 Smedvik
160 kr	Stratos	* 22.8	5.9	—	115	—	S 54	Calles	63	300 Arne Stensen mfl, 8373 Ballstad
161 å	Pastor Tore	6.1	1.8	—	—	T 72	Penta	72	9	John Ivar Jakobsen, c/o K. Myklebugt, 8373 Ballstad
162 å	Eirhill	5.1	1.5	—	—	P 80	Suzuki	80	25	Ivar Nilsen, 8353 Mortsund
163 kr	Vårbris	* 8.0	3.0	1.2	—	T 72	Perkin	72	35	Jørgen Kristiansen, 8366 Eggum
164 å	Kjøll-Magne	6.5	2.0	—	—	T 53	Marna	53	8	Bjørnulf Pedersen, 8374 Fygle
165 kr	Anker	6.9	2.5	—	—	T 59	Sabb	76	18	Sverre Sivertsen, 8367 Vestresand
166 å	Robin	5.0	1.7	—	—	P 73	Johns	73	20	Tormod Salomonsen, 8378 Fridheim
167 k	Kent-Raimond	8.1	3.1	—	2	—	T 66	Sabb	60	6 Edmond Bendiksen, 8372 Gravdal
169	Elisabeth	* 9.4	3.0	—	7	—	P 78	Scania	83	182 Jan E.Hansen, 8372 Gravdal
171 kr	Storfjordværing	* 9.4	3.1	—	5	—	P 72	Sabb	72	68 Stein Åge Grav, 8340 Stamsund
172 kr	Falken	8.7	2.7	—	6	—	T 57	Perkin	71	35 Leif Nybakk, 8340 Stamsund
174 k	Raymond	* 8.9	3.3	1.3	—	T 79	Zetur	83	42	Sigurd Sørensen, 8340 Stamsund
175 kr	Røagutt	* 9.5	3.0	1.4	—	P 84	Sabb	84	65	Einar Martinussen, 8366 Eggum
177 å	Barnes	4.3	1.7	—	—	P —	Tohats	83	20	Sigurd Sandnes, Storeide, 8372 Gravdal
178 kr	Måken	* 8.4	2.9	—	—	T 60	Perkin	69	39	Tormod Markusen, 8372 Gravdal
179 å	Pluto	5.3	1.8	—	—	T 45	Honda	75	7	Svein Wærstad, 8352 Sennesvik
180 k	Nonstind	* 12.4	4.2	—	18	—	T 50	Volvo	80	155 Dagfinn Trondsen, 8373 Ballstad
181 kr	Rita Harriet	* 16.1	4.6	—	27	—	T 49	Caterp	64	325 Per Markusen mfl, 8372 Gravdal
182 kr	Jan Arild	7.8	2.8	—	—	T 65	Sabb	81	30	Karstein Henningsen, 8366 Eggum
185	Seifisk	* 10.6	3.8	—	14	—	P 77	Volvo	77	156 Stein Arne Nilsen, 8366 Eggum
186 å	Rune	5.3	1.1	—	—	P 80	Evinr	80	25	Ole Jørgensen, 8360 Bøstad
187 k	Tom Rune	* 9.7	3.2	1.2	6	—	P 81	Sabb	81	100 Iver Nilsen mfl, 8370 Leknes
188	Richard	* 9.9	2.9	.7	—	P 86	Isuzu	86	80	Svein Urås, 8340 Stamsund
190 å	Rune Kato	5.6	1.8	—	—	T 70	Mercur	83	18	Hilmar Kristiansen, 8366 Eggum
191 kr	Jim Lennard	* 10.4	3.3	—	8	—	T 46	Sabb	73	100 Hermod Jakobsen, 8373 Ballstad
192 s	Nygrei	8.7	2.6	—	3	—	T 54	Sabb	62	22 Astor Severinsen, Reinhaug, 8368 Smedvik
193 kr	Svinøy	* 12.0	4.0	—	14	—	T 51	Scania	83	182 Geir Ramstad, 8372 Gravdal
194 å	Ann	5.5	2.1	.3	—	P 79	Suzuki	79	10	Håkon Wærstad, 8352 Sennesvik
195 å	Thomas	5.1	1.4	—	—	P 82	Mercur	82	18	Tommy Sivertsen mfl, 8252 Sennesvik
196 å	Teistungen	5.1	1.9	—	—	P 86	Marin	86	40	Gerd A.Olsen, Steine, 8340 Stamsund
197	Polaris	* 10.6	3.8	1.5	17	—	P 76	Scania	84	131 Tore Østeig mfl, 8340 Stamsund
199 kr	Rudi-Andre	* 10.6	3.8	—	12	—	T 78	Perkin	78	95 Leif Arne Hansen, 8352 Sennesvik
200 kr	Brandsholmbøen	* 21.6	6.0	—	78	—	T 79	Caterp	79	520 Erling Olavsen, 8374 Fygle
201	Kobe	8.1	2.8	—	6	—	P 86	Yanmar	86	33 Hermod Jensen, 8374 Fygle
202 å	Brønnøyholmen	4.7	2.2	—	—	P 78	Suzuki	79	7	Hermann Børresen, 8367 Vestresand
203 å	Lill	6.5	2.3	—	—	P 76	Sabb	76	18	Peder M.Lie, 8372 Gravdal
204 å	Teisten	4.7	1.2	—	—	T 68	Suzuki	71	7	Ottar Nikolaisen, 8360 Bøstad
205 å	Utflesa	4.7	1.7	—	—	P 70	Chrysl	70	7	Erling Pedersen, 8367 Vestresand
206 å	Delfin	5.3	1.8	—	—	T 72	Suzuki	72	7	Peder Jensen, 8368 Smedvik
207 kr	Kvitvær	* 8.3	3.0	—	7	—	T 73	Ford	72	72 Leif Johansen, Steine, 8340 Stamsund
211 kr	Anita	* 9.5	2.9	1.6	7	—	T 84	Perkin	86	81 Jack Stensen, 8373 Ballstad
214 å	Stein-Terje	6.0	1.7	—	—	P 81	Suzuki	81	28	Johan Håkønsen, 8367 Vestresand
215 s	Bærey	* 12.8	3.6	—	14	—	T 37	Kromh	70	115 Ingvall Bolle, 8370 Leknes
216 kr	Jørpøen	8.5	2.7	—	—	T 74	Perkin	82	72	Asbjørn Davidsen, 8366 Eggum
217 å	Kurt	5.3	2.1	—	—	P 87	Suzuki	83	9	Stinar Stenersen, 8340 Stamsund
218 å	Ann Hilde	5.4	2.9	—	—	P 79	Yamaha	79	4	Aksel Benjaminsen, 8357 Valberg
219	Nordhaug Senior	* 12.8	3.9	—	17	—	P 80	Caterp	80	150 Harald Nordhaug, Singveien, 8340 Stamsund
221 kr	Ureværing	* 10.2	3.3	—	8	—	T 72	Ford	70	72 Randolf Rasmussen, 8352 Sennesvik
222 kr	Lovundgutt	* 9.4	3.1	—	—	T 67	Bedf	67	81	Anathon Olsen mfl, 8373 Ballstad
223 kr	Kerners	* 6.6	2.1	—	—	P 83	Yanmar	83	33	Herolf Pedersen, 8372 Gravdal
224 kr	Rask	7.7	2.8	—	—	T 60	Perkin	80	35	Erling Nilsen, 8357 Valberg
225 å	Synnøve	4.8	1.5	—	—	P 81	Cresc	85	7	Stein Åge Grav, Skullbru, 8370 Leknes
226 å	Teina	5.6	2.4	—	—	P 87	Marin	87	25	Kåre Markusen, 8372 Gravdal
227 å	Roger	4.8	1.5	—	—	P 82	Suzuki	82	10	Roger G.Harteigen, 8340 Stamsund

N-VV Vestvågøy

Farkostens nummer, type og navn	Meter			Tonn		Matr. år	Bygge- år	Motor		Eierens (den korresponderende reder) navn og postadresse	
	Lengde	Bredde	Dybde	I	II			Merke	Byggeår		H.K.
229 å	Annita	5.0	1.5	—	—	P	73	Archim	73	14	Daniel Larsen, Grundstad, 8368 Smedvik
230	Odd Robert	6.3	2.4	—	3	P	86	Yanmar	86	34	Odd Larsen, 8352 Sennesvik
231 kr	Terna	7.2	2.8	—	—	T	70	Sabb	55	5	Karstein Pettersen, 8367 Vestresand
232 å	Kim	5.3	2.1	—	—	P	80	Suzuki	80	30	Kai Haug, 8372 Gravdal
233 å	Linda	5.3	1.5	—	—	P	76	Suzuki	76	20	August E. Nilsen, 8368 Smedvik
234 k	Urædd	* 13.5	3.9	—	12	T	32	Volvo	77	160	Egil Arntsen, 8352 Sennesvik
236	Silje	6.1	2.5	—	—	P	87	Bukh	87	48	Arne Fredriksen, Berg, 8374 Fygle
237	Hilde-Renate	7.3	2.3	—	—	P	74	Merc	74	40	Arne Nikolaisen, Fussen, 8372 Gravdal
238	Christian	7.5	2.6	—	—	T	62	Perkin	72	43	Knut Arctander mfl, 8373 Ballstad
239 å	Vikheim	5.4	2.1	—	—	P	87	Marin	87	40	John Hartviksen, 8340 Stamsund
240 å	Kveldro	6.4	2.1	—	—	T	75	Sabb	75	10	Arne Karlsen, 8372 Gravdal
241 kr	Kyrre	* 8.1	2.8	—	—	T	60	Sabb	60	16	Oddvar Kristoffersen, 8372 Gravdal
242 kr	Nils Snorre	* 10.7	3.6	—	14	T	79	Perkin	79	95	Nils Andersen, Steine, 8340 Stamsund
243 å	Sundsboen	7.8	2.6	—	—	T	72	Sabb	72	22	Hans Frantzen, 8372 Gravdal
246 å	Børre	5.3	1.8	—	—	P	77	Mercur	78	20	Trygve Jensen, 8372 Gravdal
247 å	Eggum	5.0	1.7	—	—	P	71	Suzuki	74	15	Viktor Jørgensen, 8366 Eggum
248 kr	Ole Johan	* 9.6	3.2	1.1	7	T	71	Sabb	78	100	Kari Dybvad, 8372 Gravdal
249 kr	Roger Ivar	6.7	2.4	—	—	T	55	Sabb	68	16	Guttorm Jensen, 8370 Leknes
250 s	Steinsboen	* 12.3	3.7	—	11	T	33	Volvo	73	110	Alf Johansen, Unstad, 8362 Nordliland
251 kr	Forsøk	6.9	2.5	—	—	T	59	Sabb	72	22	Bjørn A. Stensen mfl, 8373 Ballstad
253 kr	Lill-Merethe	8.4	2.7	—	—	P	81	BMW	81	45	Svein Hansen, 8340 Stamsund
257 å	Geir	5.0	1.9	—	—	P	87	Suzuki	86	7	Frøde Berg, 8373 Ballstad
259 å	Frank	5.0	1.5	—	—	P	70	Chrysl	70	7	Einar O. Tettie, 8352 Sennesvik
260 å	Havella	5.1	1.8	—	—	T	—	Suzuki	82	9	Juul Pedersen, 8367 Vestresand
261 kr	Roy Inge	* 8.1	2.7	—	—	P	82	Thorny	82	50	Josef Jordan, 8340 Stamsund
262 kr	Geir-Rune	* 10.1	3.2	—	10	T	74	Ford	87	120	Tommy Sivertsen, 8352 Sennesvik
264 å	Vanja	5.0	1.5	—	—	P	70	Evinr	72	9	Jan Pettersen, 8373 Ballstad
265 kr	Jan Asle	* 10.6	3.6	—	9	T	66	Volvo	72	100	Svenn Stensen, 8373 Ballstad
266 kr	Petter H.	* 9.4	3.0	—	—	T	82	Mitsub	83	70	Kåre Pettersen mfl, 8372 Gravdal
268 å	Trine	5.3	1.9	—	—	P	87	Suzuki	87	40	Torfinn Nikolaisen, Tussan, 8372 Gravdal
269 å	Skipper	5.3	2.0	—	—	P	80	Mercur	82	20	Per Erling Kristiansen, 8378 Fridheim
270 kr	Nyrapp	* 10.3	3.2	—	7	T	62	Scania	69	80	Roger Flåsen, 8376 Leitebakken
271 å	Buster	5.3	1.7	—	—	P	78	Suzuki	78	16	Jann Kåre Berteussen, 8474 Snarset
272 kr	Hasvsula	* 8.8	3.1	—	—	P	83	Sabb	83	65	Ole Kristian Berg, 8373 Ballstad
273 kr	Breitind	10.3	3.6	—	—	T	74	Ford	74	108	Arnold Holmstad mfl, 8357 Valberg
275 å	Flipper 2	5.9	2.2	—	—	T	77	Sabb	76	10	Arnt Danielsen, 8340 Stamsund
276 å	Roger Ivar	5.3	1.8	—	—	T	79	Mercur	79	10	Guttorm M. Jensen, 8370 Leknes
277 å	Laksen	5.0	1.8	—	—	T	76	Honda	77	10	William Strømmessen, 8373 Ballstad
278 å	Delfin	5.1	1.8	—	—	P	69	Suzuki	69	4	Edvard J. Falch, Hagebyv. 4, 8370 Leknes
279 å	Prinsen	5.6	1.5	—	—	T	30	Scania	66	4	Asbjørn Davidsen, 8366 Eggum
280 kr	Lotus	* 8.7	3.1	—	—	T	53	Volvo	73	75	Trygve Strømmes, 8340 Stamsund
282 å	Opptimist	5.0	1.7	—	—	T	70	Cresc	71	7	Kristian Jakobsen mfl, 8366 Eggum
285 kr	Sheila	7.8	2.5	—	—	P	71	Sabb	71	20	Tore Malm, 8360 Bøstad
287	Rusken	* 8.6	2.7	—	7	P	75	MWM	74	68	Isak A.Lie, 8372 Gravdal
288 kr	Bunes	* 8.2	2.9	—	—	T	62	Perkin	78	72	Jarle Sivertsen, 8367 Vestresand
290 kr	Aguarius	7.5	2.8	—	—	T	73	Sabb	73	22	Herman Hagen, 8340 Stamsund
291 kr	Vårsoi	* 11.8	3.7	—	12	T	43	Rapp	48	24	Knut Wilhelmsen, 8373 Ballstad
292 kr	Kronøy	* 10.6	3.4	—	10	T	76	MWM	76	102	Helge Benonisen, 8357 Valberg
293 å	Duen	5.0	1.5	—	—	P	73	Chrysl	73	10	Jacob Arctander, 8373 Ballstad
295 kr	Real	* 11.6	3.6	—	12	T	47	Merc	82	140	Aksel Benjaminsen, 8357 Valberg
296 å	Sjøglimt	4.7	1.5	—	—	T	57	Archim	69	4	Gunnbjørn Einarsen, 8366 Eggum
298 k	Bogtind	* 13.1	3.9	—	15	T	17	Scania	67	153	Bjarne Pettersen, 8340 Stamsund
299 kr	Linn-Berit	8.2	3.1	—	—	T	48	Marna	72	28	Hallvard Karlsen, 8352 Sennesvik
300 kr	Tangstadværing	* 19.5	5.5	3.0	68	T	87	Scania	87	421	Johan R. Pedersen, 8360 Bøstad
302 å	Ronny	5.0	1.4	—	—	T	66	Tohats	84	4	Thomas Nilsen, 8373 Ballstad
303 å	Kjøtil	4.5	1.8	—	—	P	74	Suzuki	75	16	Arnt H. Sørensen, 8373 Ballstad
304	Svanen	* 6.2	2.3	.7	—	P	87	Yanmar	87	34	Andreas Olsen, 8372 Gravdal
305 å	Gro	4.7	2.3	—	—	P	63	Suzuki	70	35	Torstein Jakobsen, 8372 Gravdal
308 å	Stian	5.6	1.5	—	—	P	78	Suzuki	78	14	Odd-Helge Odinsen, Ramsvik, 8353 Mortsund
309 å	Gullfisk	5.3	2.2	—	—	T	60	Suzuki	76	9	Sevald Utne, 8373 Ballstad
310 å	Edith	4.3	1.4	—	—	P	82	Mercur	82	10	Sigbjørn Nilsen, 8353 Mortsund
312 å	Solo	5.1	1.8	—	—	T	78	Johns	78	9	Sverre Winther, 8340 Stamsund

Nordland

N-VV Vestvågøy

Farkostens nummer, type og navn	Meter			Tonn		Matr.	Bygge- år	Motor		Eierens (den korresponderende reder) navn og postadresse		
	Lengde	Bredde	Dybde	I	II			Merke	Byggeår		H.K.	
314 kr	Hako	6.9	2.5	—	—	—	T	69	Sabb	69	16	Thomas Nilsen, 8373 Ballstad
317 å	Kjell	5.0	1.8	—	—	—	T	70	Suzuki	70	4	Aksel Rasmussen, 8352 Sennesvik
319 å	Harriet	5.6	1.7	—	—	—	T	38	ILÖ	47	4	Sigm.Sørensen, 8367 Vestresand
322	Sydbriis	* 8.1	2.8	—	—	—	T	69	Ford	69	35	Hilmar Kristiansen, 8366 Eggum
325 kr	Nygrunn	* 15.6	4.6	—	24	—	T	71	Volvo	81	270	Herlof Sandnes mfl, 8370 Leknes
326 å	Bruse	5.4	1.8	—	—	—	P	85	Suzuki	73	10	Arvid Sandnes, 8370 Leknes
327 kr	Jill Elisa	6.5	2.2	—	—	—	P	83	Sabb	82	18	John Haldorsen, 8372 Gravdal
329 å	Grete	4.5	1.5	—	—	—	T	74	Archim	73	4	Johan E.Johansen, 8352 Sennesvik
331 å	Laksen	5.3	1.7	—	—	—	P	78	Suzuki	77	9	Kjell Kvivesen, 8372 Gravdal
333 å	Voie	5.3	1.7	—	—	—	T	68	Tohats	78	10	Elis Andersen, 8376 Leitebakken
334 å	Snøgg	6.5	2.5	—	—	—	T	41	Sabb	51	5	Karl Ernstsen, 8374 Fygle
335 å	Snupi	4.7	1.6	—	—	—	T	70	Suzuki	72	5	Karl O.Olsen, 8340 Stamsund
336 kr	Straumværing	* 14.2	4.4	—	20	—	T	72	Scania	79	234	Martin Kristensen, 8372 Gravdal
337 å	Tor-Jens	5.1	1.5	—	—	—	T	74	Johns	72	4	Kristian Kristiansen, 8366 Eggum
339 å	Sinny	5.1	1.9	—	—	—	P	85	Suzuki	85	30	Rune Nygård mfl, Ostad, 8362 Nordliland
340 k	Mefjord	* 13.1	4.8	—	21	—	T	50	GM	83	246	Steinar Hansen mfl, Unstad, 8362 Nordliland
342 å	Raimond	4.2	1.5	—	—	—	T	66	W Bend	—	9	Bergithon Johansen, 8353 Mortsund
343	Ureværingen	* 14.4	3.9	1.3	18	—	P	82	Volvo	82	156	Odd-Einar Teltie, 8370 Leknes
344 å	Måken 2	5.1	1.5	—	—	—	T	72	Yamaha	72	15	Hermann Hagen, 8340 Stamsund
345 kr	Koral-Senior	* 14.6	4.7	—	19	—	T	62	Scania	80	230	Børge Iversen, 8373 Ballstad
346 å	Fiks	5.3	1.8	—	—	—	P	79	Evinr	86	25	Walter Pettersen, 8372 Gravdal
347 å	Langroa	5.4	2.1	—	—	—	T	82	Tohats	75	10	Helge Lauritzen, 8373 Ballstad
348 å	Teisten	5.9	1.8	—	—	—	T	57	Sabb	78	18	Sigmund Hansen, 8367 Vestresand
349 å	Snøgg	5.5	2.1	—	—	—	T	78	Suzuki	75	5	Rolf Teltie, 8352 Sennesvik
351 å	Ranafisk	5.1	1.9	—	—	—	P	76	Suzuki	83	65	Arnfinn Nerberg, 8372 Gravdal
352 kr	Torodd	* 10.1	3.4	1.1	8	—	T	46	Ford	75	108	Kai Unstad mfl, 8352 Sennesvik
355 å	Ureberget	5.6	2.1	—	—	—	P	78	Mercur	83	50	Nils Jensen, 8352 Sennesvik
356 kr	Sporholmen	* 7.7	2.8	—	4	—	T	73	Sabb	73	30	Ragnvald Hansen, 8374 Fygle
357 å	Orion	5.3	1.9	—	—	—	P	78	Archim	73	36	Håkon Solheim, 8340 Stamsund
358 å	Fuglen	5.4	1.5	—	—	—	T	48	Suzuki	84	10	Edmund Krogh, 8362 Nordliland
361 å	Marianne	5.1	1.8	—	—	—	T	77	Suzuki	81	10	Arnt Nilsen, 8373 Ballstad
362 kr	Ruth	* 10.3	3.5	—	8	—	T	33	Isuzu	83	70	P.Langstrand, 8340 Stamsund
363 å	Lisa	5.0	1.5	—	—	—	T	77	Yamaha	77	8	Leif Solstad, 8352 Sennesvik
365	Fisk	6.6	2.2	—	—	—	P	81	Sabb	80	10	Dagfinn Karlsen, Malnes, 8357 Valberg
368 kr	Delfin	* 9.3	2.9	—	6	—	T	60	Marna	81	68	Svein Magne Utne, 8373 Ballstad
369 å	Geir Sverre	4.7	1.8	—	—	—	T	66	Cresc	66	4	Sverre Simonsen, 8366 Eggum
370 å	Brita	4.3	1.5	—	—	—	P	73	Suzuki	74	4	Fridtjof Grønhaug, 8368 Smedvik
371 å	Nina	6.2	2.2	—	—	—	T	72	Sabb	50	5	Lars Larsen jr., 8372 Gravdal
373 å	Snar	5.3	1.8	—	—	—	T	52	Perkin	64	6	Odd Lauritzen, 8373 Ballstad
374 å	Snøgg	5.7	2.2	—	—	—	T	70	Sabb	78	10	Asbjørn Johansen, 8352 Sennesvik
376 å	Sølvi	5.6	2.0	—	—	—	P	79	Suzuki	80	35	Jan Pettersen, 8373 Ballstad
378 å	Gunnar	4.7	1.5	—	—	—	T	72	Suzuki	71	4	Arctander Myrland, 8372 Gravdal
380 k	Roholmen	* 17.8	5.3	—	36	—	T	57	GM	79	300	Henrik Stensen, 8373 Ballstad
381 å	Heidi	5.0	1.5	—	—	—	P	71	Archim	70	12	Aud Hansen, 8357 Valberg
382 kr	Vestvågøy	7.0	2.1	—	2	—	P	82	Yanmar	82	33	Margon Johansen, 8373 Ballstad
383 å	Fisk	5.0	2.0	—	—	—	P	75	Evinr	75	20	Dagfin Karlsen, 8357 Valberg
384 å	Kim	6.4	1.9	—	—	—	T	65	Suzuki	78	20	Cato Eltoft, 8362 Nordliland
385 å	Raie	5.6	2.1	—	—	—	P	84	Suzuki	84	30	John Arild Olsen, 8372 Gravdal
386 å	Kari	5.4	1.7	—	—	—	T	72	Evinr	75	10	Jack Stener Stensen, 8373 Ballstad
387 kr	Line Anita	* 7.3	2.6	.9	—	—	T	72	Sabb	81	30	Gerd Kristiansen, Bunesfjord, 8390 Reine
388	Synnøve	7.2	2.5	—	—	—	T	62	Marna	62	12	Stein Åge Grav, Skulbru, 8370 Leknes
390 kr	Pelikan	6.9	2.2	—	—	—	P	78	Sabb	78	22	Ragnar L.Grønhaug, Grunstad, 8368 Smedvik
393 å	Gill	4.7	1.5	—	—	—	T	60	Suzuki	78	4	Reidar Olsen, 8368 Smedvik
394 å	Berit	5.4	1.8	—	—	—	P	86	Marin	86	30	Karl Olsen, 8373 Ballstad
395 å	Lerka	5.3	1.5	—	—	—	P	63	Johns	78	6	Edmond Kr.Sortland, 8362 Nordliland
397 å	Renny	5.1	1.7	—	—	—	P	79	Suzuki	80	25	Aksel Johansen, 8367 Vestresand
398 å	Lykken	4.7	1.8	—	—	—	P	71	Suzuki	71	7	Torstein Thomassen, 8366 Eggum
399 å	Oline	5.3	1.9	—	—	—	P	80	Marin	81	40	Dag Arne Eltoft, 8363 Tangstad
400 kr	Tor-Raimond	* 10.4	3.4	—	11	—	T	79	Scania	84	178	Raimond Johansen mfl, 8374 Fygle
401 å	Flint	5.3	1.8	—	—	—	T	72	Evinr	72	10	Martin Olsen, 8372 Gravdal
402 kr	Mor	* 7.7	2.6	1.0	—	—	P	85	Sabb	83	22	Torleif Waag, 8340 Stamsund
403 å	Stormbuen	5.1	1.5	—	—	—	T	70	Mercur	71	9	Asbjørn Johansen, 8352 Sennesvik

N-VV Vestvågøy

Farkostens nummer, type og navn	Meter			Tonn		Matr. år	Bygge- år	Motor Merke	Motor Byggeår	H.K.	Eierens (den korresponderende reder) navn og postadresse
	Lengde	Bredde	Dybde	I	II						
404 kr Frank	7.9	2.9	—	—	—	P	79	Yamaha	79	33	Hans Tetlie, 8352 Sennesvik
405 k Tunfisk	* 13.6	4.1	—	14	—	T	64	Volvo	77	210	Arvid Skjerpén, 8372 Gravdal
410 å Måken	5.3	2.0	—	—	—	A	76	Suzuki	76	17	Peter Parkvoll, 8367 Vestresand
411 å Ann-Bjanka	7.2	2.5	—	—	—	T	75	Sabb	75	10	Bjørn Arvid Buntz, 8373 Ballstad
412 å Trine	5.3	2.2	—	—	—	P	79	Suzuki	79	9	Harald Nilsen, 8373 Ballstad
414 å Bris	4.5	1.4	—	—	—	T	76	Chrysl	75	4	Thorvald Stenersen, 8353 Mortsund
415 Roy-Kåre	* 9.9	2.9	—	8	—	P	73	Ford	72	100	Herbjørn Hansen, 8357 Valberg
416 kr Kjell-Willy	* 8.3	2.7	—	5	—	T	75	Sabb	75	30	Arvid Benjaminsen, 8366 Eggum
419 å Truls	5.3	2.0	—	—	—	P	76	Suzuki	76	16	Reidar Schei, 8372 Gravdal
420 Stabbsund	5.1	1.5	—	—	—	P	85	Evinr	85	17	Jan Cædølsen, Kvalnes, 8367 Vestresand
421 å Trio	5.9	2.8	—	—	—	P	76	Mercur	80	20	Ole Johan Pettersen, 8340 Stamsund
422 å Glenn Piliph	5.5	1.5	—	—	—	P	86	Mercur	86	25	Jakob Nilsen, 8352 Sennesvik
423 kr Skreien	7.2	2.6	—	—	—	T	58	Sabb	73	22	Roald Aune, 8368 Smedvik
424 å Tore	5.8	2.0	—	—	—	P	80	Yamaha	80	40	Inge Odinsen, 8353 Mortsund
428 å Gerd Elly	5.1	1.8	—	—	—	T	63	Volvo	74	100	Viktor Stensen, 8373 Ballstad
430 k Kampegga	* 16.1	4.4	—	20	—	T	30	Volvo	75	155	Bård Børresen, 8567 Vestresand
431 å Aina	5.3	1.7	—	—	—	P	75	Suzuki	79	20	Olav Johansen, 8372 Gravdal
433 å Snøgg	4.7	1.8	—	—	—	T	81	Suzuki	81	9	Bjørn A.Stensen, 8373 Ballstad
434 å Arne	6.9	2.5	—	—	—	T	67	Sabb	67	5	Helge Lauritzen, 8373 Ballstad
435 å Båtsmann	5.1	1.8	—	—	—	P	79	Honda	82	10	Henry Benonisen, 8357 Valberg
436 å Sussi	4.7	1.5	—	—	—	P	73	Suzuki	75	16	Arvid Skjerpén, 8372 Gravdal
437 å Nordvær	4.5	1.8	—	—	—	T	50	Yamaha	76	5	Kjell Are Leonhardsen, 8366 Eggum
438 å Jenny	5.1	1.7	—	—	—	T	72	Suzuki	75	9	Petter Pettersen, 8340 Stamsund
440 å Monica	5.1	1.5	—	—	—	T	77	Suzuki	76	9	Odd Olsen, 8372 Gravdal
443 å Aud	5.0	1.7	—	—	—	T	76	Suzuki	77	9	Asbjørn Berg, 8373 Ballstad
444 kr Ungen	7.8	2.6	—	—	—	P	71	Perkin	71	35	Bjarne Nybakk, 8340 Stamsund
446 kr Mariann	* 9.1	3.3	1.4	—	—	P	84	Isuzu	84	70	Jan Ivar Pettersen, 8373 Ballstad
448 kr Nordvær	6.9	2.3	—	—	—	P	77	Sabb	77	22	Arnold Leonhardsen mfl, 8366 Eggum
449 k Solstad	7.3	2.8	—	—	—	T	60	Sabb	79	22	Guttorm Jensen, 8370 Leknes
450 kr Nordbanken	* 16.3	4.8	—	27	—	T	47	Caterp	85	322	Nils Flåsen, 8370 Leknes
451 å Raymonn	6.5	2.3	—	—	—	P	77	Sabb	77	10	Trygve Bertheussen, 8353 Mortsund
452 å Ranafisk	5.3	1.5	—	—	—	P	83	Suzuki	83	30	Svein Frantsen, Sund, 8372 Gravdal
457 å Benny	5.3	2.0	—	—	—	P	77	Suzuki	77	14	Oddvar Johansen, 8373 Ballstad
458 å Rino	4.5	1.5	—	—	—	T	68	Suzuki	75	9	Kurt Sørensen, 8373 Ballstad
459 å Lyn	5.0	1.4	—	—	—	T	70	Suzuki	78	9	Robert Wulff, Hartvågen, 8340 Stamsund
460 Hobby	7.7	2.6	—	—	—	P	85	Sabb	78	22	Odd Rasmussen, 8353 Mortsund
461 k Veslefrikk	6.9	2.5	—	—	—	T	52	Sabb	65	16	Reidar Reinhaug, 8368 Smedvik
465 kr Nordfjord I	6.9	2.4	—	—	—	P	77	Sabb	77	22	Bjarne Edvardsen, 8366 Eggum
466 kr Odd	7.5	2.6	—	—	—	T	60	Sabb	71	22	Bjarne Pettersen, 8368 Smedvik
467 å Tott	6.6	2.1	—	—	—	T	19	Sabb	76	10	Frode Sørensen, 8373 Ballstad
468 å Terje	5.2	1.4	—	—	—	T	36	Seagul	—	4	Frits Fritsen, 8362 Nordliland
469 kr Vågen	* 6.9	2.4	—	—	—	P	77	Sabb	77	22	Oluf Nilsen, 8373 Ballstad
470 å Kåre	5.4	2.8	—	—	—	P	86	Yamaha	86	30	Kåre Hansen, 8357 Valberg
471 kr Leibøen	6.9	2.4	—	—	—	P	77	Sabb	77	22	Birger Martinussen, 8366 Eggum
472 å Sabb	5.6	1.7	—	—	—	T	54	Johns	77	10	Olav Jensen, 8363 Tangstad
475 å Terna	6.5	2.3	—	—	—	P	77	Sabb	77	10	Olav Bertheussen, 8374 Fygle
476 å Dagfinn	5.3	1.9	—	—	—	P	79	Suzuki	83	40	Gunnar Rostad, 8372 Gravdal
477 å Henning	6.1	1.5	—	—	—	T	81	Sabb	81	18	Svenn Arne Olsen, Myklevik, 8340 Stamsund
478 å Lykken	4.8	1.7	—	—	—	T	80	Suzuki	80	10	Jens Henningsen, 8360 Bøstad
480 å Inger-Kristin	5.3	1.8	—	—	—	P	77	Suzuki	77	25	Tor Tomassen, 8356 Strandslett
481 å Tom Gunnar	5.4	1.8	—	—	—	P	70	Suzuki	73	9	Karl T.Arctander, 8372 Gravdal
482 å Foss	5.3	1.7	—	—	—	T	63	Suzuki	75	9	Gustav Kristiansen, 8362 Nordliland
483 å Måken	5.0	1.5	—	—	—	T	60	Evinr	62	3	Kjell Hansen, 8362 Nordliland
484 kr Brynell	* 7.2	2.2	—	—	—	P	82	Yanmar	82	33	Svein Monsen, 8373 Ballstad
485 å Havglimt	5.6	1.8	—	—	—	T	35	Mercur	71	7	Jørgen Kristiansen, 8366 Eggum
486 å Viljen	5.3	1.8	—	—	—	P	76	Suzuki	76	14	Ole Nystad, 8373 Ballstad
487 å Nina	5.4	2.0	—	—	—	P	82	Yamaha	83	20	Ingolf Benonisen, 8357 Valberg
488 Håkon	3.9	1.5	—	—	—	T	84	Mercur	84	8	Leif Håkonsen, 8367 Vestresand
489 å Kåre-Arne	5.1	1.7	—	—	—	T	78	Suzuki	81	16	Hans Johan Klausen, 8373 Ballstad
492 å Anna	4.8	1.1	—	—	—	T	75	Suzuki	75	7	Bjørnleif Karlsen, 8360 Bøstad
493 å Sigrid	5.3	1.7	—	—	—	T	76	Suzuki	76	9	Svein Odinsen, 8370 Leknes
494 å Laksen	5.3	2.2	—	—	—	T	72	Mercur	80	7	Johan Johansen, 8362 Nordliland

Nordland

N-VV Vestvågøy — N-Ø Øksnes

Farkostens nummer, type og navn	Meter			Tonn		Matr.	Bygge- år	Motor Merk	Motor Byggeår	H.K.	Eierens (den korresponderende reder) navn og postadresse
	Lengde	Bredde	Dybde	I	II						
495 å	Laika	5.3	1.9	—	—	P	77	Suzuki	78	25	Kjell Ovesen, Sund, 8372 Gravdal
496 å	Rune	6.5	2.5	—	—	P	78	Sabb	78	18	Alfon Arntzen, 8372 Gravdal
498 å	Siv	4.7	1.5	—	—	T	75	Mercur	75	7	Stillander Pedersen, 8362 Nordlland
499 å	Rasken	5.3	1.9	—	—	P	77	Suzuki	77	20	Gunnvald Johansen, 8376 Leitebakken
500 å	Frank	5.0	1.5	—	—	P	72	Mercur	77	5	Hans Tetlie, 8352 Sennesvik
502	Skrubben	* 9.7	3.4	—	12	P	77	MWM	76	102	Peder A.Lie, 8372 Gravdal
504 kr	Svend Rune	* 10.3	3.3	—	8	T	75	Sabb	86	117	Walter Nilssen, 8368 Smedvik
505 kr	Rigel	7.1	2.6	—	—	P	83	Sabb	83	30	Johnny Pettersen, 8373 Ballstad
507 kr	Leif-Rune	7.2	2.5	—	—	T	67	Sabb	67	6	Hendry Krogh, 8360 Bøstad
508 å	Vågøy Jr.	5.1	1.9	—	—	P	86	Marin	86	20	Ketil Ulriksen, 8374 Fygle
510 å	Ternen	6.9	2.2	—	—	P	81	Sabb	81	18	Armand Pedersen, 8376 Leitebakken
511 kr	Vibeke	* 10.4	3.4	—	9	T	75	MWM	75	102	Gunnar Johansen, 8373 Ballstad
513 å	Kari	5.5	1.8	—	—	T	50	Arcim	70	4	Rune Thordal, 8360 Bøstad
517 kr	Sealord	7.6	2.6	—	—	T	64	Sabb	63	16	Bjarne Kaspersen, 8372 Gravdal
519 kr	Sonja	6.9	2.5	—	—	T	68	Sabb	71	10	Sevald Utne, 8373 Ballstad
520 å	Ole	4.5	1.3	—	—	T	69	Mercur	80	8	Ole K. Berg, 8373 Ballstad
521 å	Måken	4.5	1.2	—	—	T	70	Mercur	75	4	Svein Karlsen, 8352 Sennesvik
522 å	Kompis	4.7	1.5	—	—	T	80	Suzuki	80	8	Alsing Arntzen, 8372 Gravdal
523 å	Jan-Erik	5.6	2.1	—	—	P	79	Suzuki	80	35	Jan Odinsen, 8353 Mortsund
524 å	Siv	5.3	1.8	—	—	T	75	Mercur	75	9	Morten Erik Kristiansen, 8366 Eggum
525 å	Lene	5.3	1.5	—	—	T	80	Suzuki	86	9	John Johansen, 8372 Gravdal
526 å	Kvalvik	5.3	2.1	—	—	T	70	Suzuki	78	5	Per A. Wærnestad, 8352 Sennesvik
530 å	Elin	5.3	1.8	—	—	P	77	Suzuki	78	25	Per Egil Ovesen, 8372 Gravdal
531 å	Bjørn	5.3	1.8	—	—	P	79	Suzuki	79	25	Adolf Nordheim, 8340 Stamsund
532 å	Hansvik	4.9	1.9	—	—	P	80	Yamaha	80	20	Erling Holmstad, 8357 Valberg
536 å	Skarven	5.1	1.9	—	—	P	86	Chrysl	80	20	Stein Vangsvik, 8373 Ballstad
537 å	Heisann	5.4	1.9	—	—	P	81	Suzuki	81	28	Brynjulf Rostad, 8372 Gravdal
538 å	Fart	4.8	1.8	—	—	T	56	Suzuki	78	8	Leif Pedersen, 8373 Ballstad
540 å	Magne	4.7	1.5	—	—	T	75	Suzuki	80	14	Reidar Hansen, 8373 Ballstad
541 å	Finn	5.1	1.7	—	—	P	81	Suzuki	76	10	Frank Lauritsen, 8370 Leknes
542 å	Sport	5.3	1.9	—	—	P	81	Suzuki	81	28	Gjermund Olsen, 8372 Gravdal
543 å	Laksen	4.5	2.4	—	—	P	82	Marin	85	20	Rune Jensen, Hordsund, 8372 Gravdal
547 kr	Ula	* 10.6	3.5	—	—	T	36	Merc	77	108	Roald Fredriksen mfl, 8373 Ballstad
548 å	Henning	5.1	1.8	—	—	P	82	Johns	78	20	Johnny Olsen, Myklevik, 8340 Stamsund
549 å	Bennoni	5.4	1.8	—	—	P	81	Mercur	84	8	Ståle Hansen, 8340 Stamsund
550 kr	Elsa	* 10.0	3.4	—	9	T	38	Volvo	75	110	John Hjørnevåg, 8357 Valberg
551 kr	Anne Berit	* 7.2	2.8	—	—	T	71	Ford	78	72	Harald Stenersen, 8353 Mortsund
553 kr	Håvard	7.3	2.7	—	—	T	78	Volvo	78	70	Rander Wetting, 8372 Gravdal
555 kr	Trond-Anton	* 16.0	5.0	—	24	T	77	Volvo	75	270	Knut Trondsen, 8373 Ballstad
556 å	Røagutten	4.7	2.0	—	—	P	82	Suzuki	82	9	Karl Thomassen, 8366 Eggum
557 kr	Brattholm	* 8.5	3.0	—	6	T	64	GM	78	70	Sverre Henriksen, 8373 Ballstad
558 kr	Ole-Jan	* 8.4	2.8	—	—	P	82	Perkin	82	50	Bernhard Hanssen, 8340 Stamsund
559 kr	Knut Arild	* 15.2	4.4	—	20	T	48	GM	70	183	Knut Myklebust, 8373 Ballstad
560 kr	Havgull	* 11.2	3.6	—	11	T	43	GM	73	115	Kyrre Klausen mfl, 8352 Sennesvik
571	Fygleværing	* 10.6	3.3	—	12	T	82	Perkin	82	140	Henrik Johansen, 8374 Fygle

N-Ø Øksnes — tilsynsman: Fisk.Rettlederen i Øksnes, Boks 93, 8430 Myre

2 k	Jan Børre	* 15.8	5.0	—	39	T	66	Caterp	66	245	Dag Arne Johnsen mfl, 8430 Myre
4 å	Tommeliten	4.5	1.8	—	—	P	72	Yamaha	73	15	Sverre Einarsen, 8430 Myre
6 kr	Teisten II	* 9.2	3.0	—	—	T	83	Ford	83	68	Hagbart Johnsen, 8430 Myre
7	Ishav	* 48.3	8.4	—	426	S	47	Wichm	65	1300	Svein Pedersen, 8430 Myre
9 å	Lyn	* 6.9	2.5	—	5	P	74	Sabb	74	54	Oddmund Bye, 8430 Myre
11 kr	Sjøliv	* 10.9	3.3	—	11	T	62	Lister	62	42	Arne Kristoffersen mfl, 8430 Myre
13 kr	Høydal	7.6	2.7	—	—	P	79	Motor	79	46	Ole Jensen, 8430 Myre
14 å	Terna	7.2	1.8	—	—	T	—	Sabb	65	8	Harry Berntzen, 8432 Alsåvåg
15 å	Toine	5.0	1.8	—	—	P	74	Suzuki	74	25	Harald Grande, 8426 Børkestad
16	Timmy	* 8.1	2.5	—	—	P	72	Sabb	71	16	Agnar Reinholdtsen, 8430 Myre
17 kr	Gørild	5.6	2.2	—	—	P	78	Sabb	74	10	Edgard Kristensen, 8429 Austringen
19 kr	Teistsund	11.2	3.7	—	12	T	61	Perkin	79	115	Werner Johannessen, 8430 Myre
20 ht	Myrefisk I	* 51.5	11.5	7.7	499 1129	S	86	Wichm	86	2448	Myrefisk I mfl, Boks 40, 8430 Myre

N-Ø Øksnes

Farkostens nummer, type og navn	Meter			Tonn		Matr.	Bygge- år	Motor			Eierens (den korresponderende reder) navn og postadresse	
	Lengde	Bredde	Dybde	I	II			Merke	Byggeår	H.K.		
23 kr	Fjordpynt	6.9	2.3	—	—	—	T	67	Sabb	67	16	Johan Stenersen, 8425 Sandset
24 k	Pluto	* 13.0	3.8	—	12	—	T	41	Scania	77	128	Ivar Johannessen, Sommarøy, 8430 Myre
26 å	Runa	5.3	2.2	—	—	—	P	85	Johns	83	15	Hagbart Pedersen, 8432 Alsvåg
27 å	Fart	5.9	2.0	—	—	—	T	57	Marna	56	5	Halvdan Knudsen, 8425 Sandset
29 kr	Bøen Senior	* 21.3	5.6	—	49	—	T	65	Alpha	65	220	Odd Røstad, Sommarøy, 8430 Myre
30 kr	Nytun	* 21.3	5.9	—	64	—	S	65	Caterp	65	325	Harding Reinholdtsen mfl, 8430 Myre
31 k	Arti	* 10.6	3.5	—	11	—	T	73	Perkin	72	62	Kyrre Reinholdtsen, 8430 Myre
33 å	Krilen	* 7.5	2.6	—	—	—	T	80	Sabb	80	38	Per Bye, 8430 Myre
34 kr	Alf Einar	* 10.1	3.4	1.3	—	—	P	87	Isuzu	86	83	Edvin Endresen, 8430 Myre
35 kr	Fram	7.0	3.5	—	—	—	T	75	Sabb	75	22	Harry Johannessen, 8430 Myre
39 kr	Sverre Andre	* 9.4	3.5	—	—	—	P	80	Perkin	79	95	John Andreassen, 8430 Myre
42	Riven	8.8	3.2	—	—	—	A	83	Isuzu	82	70	Gunnar Bergesen, 8438 Stø
44 kr	John Ole	* 14.7	4.5	—	24	—	T	70	Volvo	70	210	Cato Olsen, 8430 Myre
45 kr	John Andreas	* 15.3	5.0	—	24	—	T	75	Caterp	75	190	Viggo Karlsen, 8437 Klo
46 kr	Fredrik Arntzen	* 22.1	5.8	—	64	—	T	65	Baudui	75	430	Gunnar Kristoffersen, 8430 Myre
49 kr	Sten Arne	* 7.8	2.7	—	—	—	P	79	Sabb	79	68	Sigurd Einarsen, 8430 Myre
50	Aud Johanne	* 21.4	5.8	—	56	—	T	69	Calles	69	460	Hans J.Nilsen, 8430 Myre
53 kr	Roald Olsen	* 18.2	5.3	—	43	—	T	68	GM	80	370	Heimly & Nilsen mfl, (Ottar Heimly), 8430 Myre
54 kr	Comet	* 10.7	3.2	—	9	—	T	77	GM	77	107	Hans H.Pedersen, 8428 Tunstad
55 å	Kari	6.2	2.0	—	—	—	T	66	Sabb	65	5	Albert Hansen, 8433 Elvenesstrand
56 kr	Berthinussen S.	* 15.1	4.8	—	24	—	T	78	Caterp	78	235	Johan Berthinussen mfl, 8430 Myre
58	Sonja-Iren	* 12.2	4.1	1.5	—	—	P	87	Valmet	87	160	Arvid Benum, 8430 Myre
64 k	Solbris	* 15.7	4.6	—	24	—	T	61	Volvo	71	210	Harald Antonsen mfl, 8430 Myre
65 kr	Brattholmen	* 15.6	4.8	—	24	—	T	79	Caterp	79	275	Åge Knutsen mfl, 8438 Stø
66 kr	Gøran II	* 12.1	3.9	—	13	—	T	69	GM	71	114	Harald Grande, 8426 Barkestad
67	Mats Børge	* 11.7	4.2	1.5	—	—	A	85	Volvo	71	110	Halfan Johannessen mfl, 8430 Myre
71 å	Snøggen	4.7	1.7	—	—	—	T	60	Suzuki	80	7	Karstein Brun, 8438 Stø
72 å	Isrypa	5.3	1.9	—	—	—	P	79	Johns	77	40	Agnar Lien, 8428 Tunstad
74 kr	Hillberg	* 9.9	3.2	—	—	—	P	81	MWM	81	68	Kristian Sivertsen, 8430 Myre
75 kr	Tonefjell	* 20.4	5.6	—	49	—	T	49	Caterp	77	425	Martin T.Sivertsen, Høydal, 8430 Myre
76 å	Tendringen	5.3	1.8	—	—	—	P	68	Sabb	68	8	Sverre Johansen, 8430 Myre
78 å	Lerka	7.8	2.5	—	—	—	T	67	Sabb	67	16	Gunnar B.Einarsen, 8430 Myre
79 å	Støfisk	* 6.7	2.5	—	—	—	T	80	Sabb	80	22	Ole Ulrikken, 8438 Stø
80	Morten Senior	* 10.6	3.8	—	14	—	P	76	Ford	76	100	Ludvik Mortensen, 8432 Alsvåg
81 kr	Ann-Hege	* 8.3	2.9	—	—	—	T	62	Sabb	75	30	Frithjof Dahl, 8420 Frøskeland
82 kr	Tord	* 7.2	2.6	.7	—	—	P	81	Yanmar	81	33	Edmund Nilsen, 8430 Myre
84 kr	Jurtind	8.1	2.8	—	—	—	T	61	Perkin	71	35	Magne Karlsen, 8430 Myre
85 kr	Myrebuen	* 21.0	5.8	—	72	—	T	81	Caterp	81	365	Henry Benum, 8430 Myre
87 kr	Mona	* 10.2	3.4	—	9	—	T	34	Leyl	77	117	Warner Nilsen, 8430 Myre
91 kr	Fortuna	* 9.5	3.0	—	6	—	T	71	Ford	70	61	Harry Larsen, 8430 Myre
94 å	Andskjær	8.1	2.7	—	—	—	T	81	Sabb	81	22	Torleif Knudsen, 8436 Strengelvåg
95 s	Heimen II	* 10.6	3.6	—	10	—	T	39	Scania	84	130	Torbjørn Nikolaisen mfl, 8426 Barkestad
97 kr	Tulipan	* 9.7	3.2	—	—	—	P	81	Ford	81	68	Olav Hjellsand mfl, 8428 Tunstad
100 ht	Isfjord	* 46.0	9.2	—	299	—	S	70	Wichm	70	1350	A/S Isfjord, (Svein Pedersen), 8430 Myre
101 kr	Stein	* 9.4	3.0	—	9	—	P	77	Ford	77	68	Magnor Rødsand, 8432 Alsvåg
103 å	Lita	6.3	2.1	—	—	—	P	76	Sabb	84	10	Sverre D.Pettersen, Kavåsen, 8420 Frøskeland
105 k	Teisten	* 12.1	4.0	—	11	—	T	28	Brunv	68	35	Tormod Kroknes, 8430 Myre
107 å	Lomen	6.2	2.3	—	—	—	P	75	Sabb	75	10	Hans Bergseng, 8430 Myre
110 ht	Kirkøy	* 46.2	8.6	6.4	299	580	S	76	Wichm	76	1200	Olav Holm mfl, 8432 Alsvåg
111 kr	Jaro	* 28.0	7.0	—	160	—	S	75	Alpha	75	700	Morten Votestad mfl, 8430 Myre
112 k	Frivåg	* 11.0	3.7	—	10	—	T	28	Volda	59	22	Magnus Nilsen, 8430 Myre
113 kr	Lars Anders	* 8.7	2.7	—	—	—	P	72	Perkin	72	62	Helmer Klausen, 8430 Myre
114	Nesbuen	8.2	2.8	—	5	—	P	86	Sabb	86	65	Paul Hansen, 8436 Strengelvåg
116 å	Vm	5.3	1.8	—	—	—	P	68	Chrysl	70	7	Alf Vidar Mortensen, 8432 Alsvåg
118 å	Vårbris	4.8	1.8	—	—	—	P	73	Archim	73	14	Baltsr Stenersen, 8425 Sandset
119 å	Geir	4.8	1.8	—	—	—	T	65	Mercur	70	10	Einar Kristiansen, 8425 Sandset
120 ht	Myrefisk II	* 51.8	10.6	—	485	—	S	77	Wichm	77	2100	A/S Myrefisk, 8430 Myre
121 å	Bølgen	4.9	1.9	—	—	—	P	80	Honda	80	10	Kåre Hermansen, 8432 Alsvåg
122	Mikal	* 8.3	3.0	.8	—	—	A	84	Isuzu	84	51	Asbjørn Johannessen, 8430 Myre
123 å	Rune	4.2	1.6	—	—	—	P	73	Penta	74	5	Vilhelm Knudsen, 8436 Strengelvåg
124 å	Myrebass	5.0	1.8	—	—	—	P	79	Volvo	79	52	Rolf Votestad, 8430 Myre
125 å	Gøril	4.3	1.5	—	—	—	P	75	Suzuki	79	7	Johan Berthinussen, 8430 Myre

Farkostens nummer, type og navn	Meter			Tonn		Matr.	Bygge-		Motor		Eierens (den korresponderende reder) navn og postadresse
	Lengde	Bredde	Dybde	I	II		år	Merke	Byggeår	H.K.	
127 å	Pøyken	5.1	1.7	—	—	—	T	77	Mercur	70	7 Hilmar Brun, 8438 Stø
129 å	Lomen	6.6	2.0	—	—	—	P	79	Sabb	79	18 Magnor Frivåg, Sommarøy, 8430 Myre
132 å	Gøril	5.8	2.2	—	—	—	T	69	Sabb	74	10 Edgar Kristensen, 8426 Barkestad
134 kr	Rainer	* 9.5	3.3	—	7	—	P	71	Ford	71	68 Halvar Lund, 8428 Tunstad
135 å	Øra	7.3	2.6	—	—	—	T	74	Sabb	74	18 Frithjof Fredriksen, 8430 Myre
137 å	Geir	7.0	2.5	—	—	—	T	62	Sabb	60	8 Fritjof Knudsen, 8437 Klo
138 å	Stein Tore	5.0	1.6	—	—	—	T	73	Suzuki	74	9 Arne Johansen, 8432 Alsvåg
141 kr	Rino Andre	7.9	3.0	—	—	—	T	54	Perkin	75	43 Erling Myhre, 8420 Frøskeland
142 kr	Kloneset	7.8	2.9	—	—	—	T	73	Sabb	73	30 Harry Johansen, 8437 Klo
145 å	Stabben	8.4	3.1	—	—	—	T	78	Sabb	77	30 Harald Myhre, 8430 Myre
147 kr	Nordbuen	* 10.6	3.6	—	10	—	T	72	Ford	76	100 Arnulf Klausen, 8430 Myre
149	Svein Goran	* 8.4	3.1	—	—	—	A	82	Fiat	82	72 Sigvald Larsen, 8430 Myre
151 å	Kvanholmen	8.0	2.8	—	—	—	P	84	Sabb	67	8 Gunnar B. Knudsen, 8436 Strengelvåg
153 å	Larry	8.3	2.6	—	—	—	T	72	Sabb	72	22 Kyrre Brun, 8438 Stø
154 k	Mea	* 17.1	5.2	—	31	—	T	62	Scania	79	335 Tor Ivar Hansen, 8430 Myre
156 kr	Bølggen	9.9	3.2	—	—	—	T	41	Bolind	68	65 Reinholdt Reinholdtsen, 8430 Myre
157 å	Seien	4.7	1.5	—	—	—	T	67	Cresc	67	4 Roald Lien, 8425 Sandset
159 å	Ken	6.5	2.2	—	—	—	P	71	Sabb	71	10 Oddvar Lind, 8436 Strengelvåg
161 kr	Hersleb	* 19.8	5.5	—	49	—	T	54	Volvo	75	300 Gudmund Rognan, 8433 Elvenesstrand
163 å	Viknes	8.1	2.5	—	—	—	P	76	Merc	76	42 Ingberg Knudsen, 8430 Myre
165 å	Tom	7.2	2.6	—	—	—	T	78	Sabb	77	22 Viktor Johansen, 8436 Strengelvåg
168	Gangaren	7.6	2.5	—	—	—	T	66	Volvo	75	87 Magne-Martin Kverna, 8432 Alsvåg
169 å	Havella	5.0	1.7	—	—	—	T	66	Chrysl	70	20 Erling Klausen, 8430 Myre
170 å	Eli	5.8	2.0	—	—	—	P	76	Suzuki	78	25 Rolf Mortensen, 8432 Alsvåg
172 kr	Bakken	7.3	2.5	—	—	—	P	85	Yanmar	85	33 Hjalmar Lind, 8437 Klo
173 kr	Nappen	* 7.8	3.0	—	—	—	P	83	Isuzu	83	51 Halvdan Knudsen, 8436 Strengelvåg
174 å	Bent	4.5	2.0	—	—	—	P	76	Johns	74	20 Hilmar Lund, 8428 Tunstad
175 kr	Hagbart Viking	8.0	2.8	—	—	—	P	83	Yanmar	83	33 Hagbart Nilsen mfl, 8430 Myre
178 å	Pål-Harald	5.6	1.9	—	—	—	P	80	Johns	80	25 Alf Olav Arntzen, 8430 Myre
179	Viva	8.6	2.9	—	—	—	P	86	Ford	86	85 Harry P. Antonsen, Sandvikdalen, 8430 Myre
180 å	Ea	4.2	1.6	—	—	—	P	73	Penta	72	3 Kristian Einarsen, 8425 Sandset
182 kr	Vigrunn	* 10.4	3.4	—	11	—	T	76	MWM	76	102 Tormod Nilsen mfl, 8430 Myre
184 kr	Silver	* 8.0	2.6	—	2	—	T	79	Sabb	83	28 John Kristian Olsen, 8425 Sandset
187 kr	Jim Trygve	7.5	2.8	—	—	—	T	69	Ford	69	35 Per Solstad, 8430 Myre
188 å	Rota	7.6	2.4	—	—	—	T	63	Sabb	63	16 Karl Stenersen, 8425 Sandset
189 kr	Ask	7.0	2.6	—	—	—	T	67	Sabb	80	10 Georg Renø, 8430 Myre
190	Cerro	5.4	1.9	—	—	—	P	76	Merc	79	20 Einar Paulsen, Kavåsen, 8420 Frøskeland
191 å	Holmen	4.7	1.7	—	—	—	P	71	Honda	81	10 Nikolai Nikolaisen, 8420 Frøskeland
192 kr	Lyngøy	* 6.9	2.8	—	—	—	T	75	Sabb	75	22 Stein Olsen, 8430 Myre
195 å	Lilleba	4.5	1.7	—	—	—	T	75	Chrysl	75	8 Helge K. Bollvåg, 8430 Myre
196 kr	Regnbuen	7.8	2.6	—	—	—	T	68	Isuzu	83	42 Åge Elvheim, 8438 Stø
197 kr	Jan Kåre	7.6	2.9	—	—	—	T	71	Sabb	71	20 Haldor Steffensen, 8432 Alsvåg
198 å	Vidar	4.5	1.5	—	—	—	T	71	Evinr	71	9 Sverre Antonsen, 8430 Myre
200 htf	Prestfjord	* 56.9	13.0	8.7	495	1659	S	87	Bergen	86	3000 Ola Helge Holmøy mfl, 8430 Myre
201 g	Tross	7.6	2.5	—	—	—	T	56	Sabb	67	8 Einar Kristiansen, Grødset, 8425 Sandset
204 å	Jan Eirik	4.3	1.5	—	—	—	T	69	Yamaha	74	8 Tormod Nilsen, 8430 Myre
205 å	Pan	4.4	1.5	—	—	—	T	70	Cresc	70	5 Sander Bollvåg, Steinlandsfjord, 8430 Myre
206 å	Ra 2	7.8	2.0	—	—	—	T	67	Sabb	67	8 Haakon Knudsen, 8436 Strengelvåg
213 å	Ramsvik	5.3	2.2	—	—	—	T	55	FM	55	6 Halvdan Berntsen, 8427 Tinden
214 å	Reka	5.0	1.7	—	—	—	T	79	Johns	79	9 Ole Ulriksen, 8438 Stø
218 kr	Bølggen	7.5	2.5	—	—	—	T	69	Sabb	70	16 Kåre Leiknes, Kavås, 8420 Frøskeland
220	Bjørnstein	* 9.2	3.1	1.2	—	—	T	81	Sabb	81	30 Gunnar Fredheim, 8437 Klo
221 å	Nyberg	* 7.0	2.9	—	—	—	T	71	Sabb	71	16 Oddmund Berg mfl, 8430 Myre
222 å	Krølle	7.0	2.5	—	—	—	T	70	Sabb	70	16 Agnar Lien, 8428 Tunstad
223 å	Drott	4.8	1.6	—	—	—	T	56	Archim	66	4 Sigfred Einarsen, 8430 Myre
224 å	Svend-Olav	4.8	1.8	—	—	—	P	71	Evinr	71	6 Herulf Henriksen, 8430 Myre
225 å	Tor Håkon	7.6	2.7	—	—	—	T	79	Sabb	79	22 Henry Nilsen mfl, 8430 Myre
227 å	Vanja	4.0	2.5	—	—	—	P	76	Suzuki	75	16 Odd Røstad, 8430 Myre
229 å	Kresent Marine	5.6	2.2	—	—	—	P	81	Suzuki	81	16 Arild Kristensen, 8429 Austringen
230 å	Rex	4.7	1.2	—	—	—	T	73	Johns	73	6 Ole Karlsen, 8430 Myre
234 å	Vikkan	5.1	1.8	—	—	—	P	79	Yamaha	79	25 Gunnar M. Vornes, 8430 Myre
236 kr	Støgutt	8.8	3.0	—	—	—	P	72	Ford	72	70 Arne Karlsen, 8438 Stø

N-Ø Øksnes

Farkostens nummer, type og navn	Meter			Tonn		Matr.	Bygge- år	Motor		Eierens (den korresponderende reder) navn og postadresse		
	Lengde	Bredde	Dybde	I	II			Merke	Byggeår		H.K.	
238 k	Gerh. Jakobsen	* 18.2	5.3	—	36	—	T	57	GM	76	365	Bjarne Jakobsen mfl, 8477 Kråkberget
241 å	Dyna	5.1	1.2	—	—	—	P	76	Suzuki	78	16	Erling Benjaminsen, 8430 Myre
242 å	Nann	5.0	2.0	—	—	—	P	78	Tohats	78	20	Kåre Bjørnar Olsen, 8430 Myre
243 kr	Hans Arne	* 9.5	3.3	—	8	—	P	72	Perkin	72	62	Leon Ulriksen, 8432 Alsvåg
247 å	Trond Viggo	5.0	1.8	—	—	—	T	78	Suzuki	78	7	Hans Nilsen, 8430 Myre
252 å	Flint	4.7	1.5	—	—	—	T	50	Johns	76	9	Hans H. Pedersen, 8428 Tunstad
254 kr	Nilsen Sen.	* 14.6	4.6	—	23	—	T	64	Merc	79	220	Nils Nilsen, 8430 Myre
255 å	Petter	* 8.0	2.6	—	—	—	T	81	Sabb	81	30	Per Stranda, 8432 Alsvåg
259 å	Steinsund	5.0	1.9	—	—	—	T	—	Suzuki	83	5	Hans Benjaminsen, 8430 Myre
263 kr	Lill Rainer	* 10.6	3.4	—	9	—	T	71	Ford	71	100	Helge Nilsen, 8430 Myre
264 å	Trude	5.4	1.9	—	—	—	P	81	Chrysl	72	35	Arne Pedersen, 8428 Tunstad
265 å	Gullungen	4.2	1.7	—	—	—	P	85	Evinr	81	25	Michael Lockert, 8430 Myre
269 å	Strandbuen	5.4	2.0	—	—	—	P	77	Marin	79	15	Finn Fredriksen mfl, Steinlandsfjord, 8430 Myre
270 kr	Skogsøyværing	* 18.4	5.5	—	45	—	T	66	GM	81	365	Reidar Andreassen mfl, 8430 Myre
275 k	Signal	* 13.5	4.2	—	15	—	T	50	Volvo	61	90	Asbjørn Jensen mfl, 8426 Barkestad
277 g	Flid	7.8	2.5	—	—	—	T	59	Sabb	67	16	Ivar Brun, 8432 Alsvåg
278 å	Vivian	7.6	2.7	—	—	—	P	75	Sabb	75	18	Edmund J. Pedersen, Skipnes, 8427 Tinden
279 å	Tom John	4.8	1.5	—	—	—	T	60	Evinr	85	4	Jan Gundersen, 8425 Sandset
280 å	Inger-Lise	4.8	1.8	—	—	—	P	71	Chrysl	71	12	Peder Pedersen, 8428 Tunstad
284 kr	Nordlys	6.9	2.5	—	—	—	T	75	Sabb	75	22	Inge Eilertsen, 8438 Stø
285 å	Petter Hans	5.5	1.8	—	—	—	P	84	Marin	84	40	Roger Hansen, Vornes, 8430 Myre
287 å	Klotind	6.4	2.5	—	—	—	T	72	Sabb	72	18	Ludvik Fredheim, 8437 Klo
288 å	Svarten	4.5	1.5	—	—	—	T	64	Johns	73	6	Selmer Olsen, 8429 Austringen
289 å	Guro	5.0	2.0	—	—	—	P	79	Marin	79	8	Sigmund Andreassen, 8432 Alsvåg
291 å	Ørren	5.0	1.5	—	—	—	T	50	Evinr	59	5	Reidar Grande, 8428 Tunstad
292 kr	Line	* 7.5	2.8	—	—	—	T	70	Sabb	80	30	Asbjørn Johansen, 8428 Tunstad
298 k	Nordnes	* 13.9	4.5	—	17	—	T	60	Scania	69	153	Sigmund Lund mfl, 8428 Tunstad
301 å	Pia	5.1	1.5	—	—	—	T	75	Johns	79	6	Bengt Arne Olsen, 8430 Myre
302 å	Lykken	4.7	1.5	—	—	—	T	67	Cresc	67	4	Helge Hansen, 8425 Sandset
304 å	Mørebas	7.3	2.5	—	—	—	P	74	Sabb	74	18	Hjalmar Lind, 8437 Klo
307 kr	Vesla	* 8.7	2.8	—	—	—	T	57	Volda	53	22	Nikolai Nikolaisen, 8426 Barkestad
308 å	Liss Anne	7.8	2.5	—	—	—	T	60	Sabb	60	8	Julian Nilsen, 8430 Myre
311 å	Lyn	5.0	1.8	—	—	—	P	72	Yamaha	81	26	Bjørnulf Antonsen, 8426 Barkestad
315	Laila Helen	10.3	3.6	—	11	—	T	73	GM	82	114	Bjørnar Mathiassen, 8428 Tunstad
320 kr	Lykken	* 9.5	3.3	—	7	—	P	73	Perkin	80	72	Jan Gundersen, 8427 Tinden
322 å	Flican	4.7	1.8	—	—	—	T	55	Gale	65	5	Nikolai Nikolaisen, 8426 Barkestad
324 å	Tunsjø	4.7	1.8	—	—	—	P	75	Marin	77	15	Odd Helland, 8425 Sandset
325 å	Iren	5.5	2.0	—	—	—	P	84	Johns	84	25	Kåre Leiknes, Kavås, 8420 Frøskeland
326 kr	Jenny Oline	* 18.9	5.5	2.5	46	—	T	67	Caterp	77	335	Asbjørn Klausen mfl, 8430 Myre
327 kr	Myrskjær	7.5	2.4	—	—	—	T	68	Lister	68	27	Gunnar Vornes, 8430 Myre
328 å	Åge Junior	* 7.9	2.3	—	4	—	T	77	Sabb	77	22	Arnulf Hansen, 8426 Barkestad
332 kr	Basken	7.6	2.6	—	—	—	T	65	Sabb	65	16	Eilif J. Eriksen, Postboks 336, 8430 Myre
336 k	Vita-Nova	* 12.1	3.8	—	12	—	T	41	Scania	80	182	Idar Brun, 8432 Alsvåg
337 å	Spurven	7.5	2.5	—	—	—	T	68	Sabb	68	16	Frits Berg, 8430 Myre
338 å	Falkøye	5.0	1.8	—	—	—	P	71	Honda	81	10	Isak Johansen, 8430 Myre
339 å	Karina	4.7	1.8	—	—	—	P	74	Chrysl	74	10	Gerhard Jakobsen, Høydal, 8430 Myre
342 å	Glimt	6.5	2.1	—	—	—	P	81	Sabb	81	22	Arnlot Nilsen, 8432 Alsvåg
345 å	Basken	4.5	1.5	—	—	—	P	80	Penta	80	5	Olav Marthinussen, 8435 Gisløy
346 å	Jim Rønny	5.3	2.0	—	—	—	P	82	Yamaha	84	30	Bjørnar Henriksen, 8430 Myre
349 kr	Rolf	6.2	2.3	—	—	—	T	51	Sabb	73	8	Rudolf Hansen, 8433 Elvenesstrand
350 å	Delfin	6.3	2.1	—	—	—	P	74	Ford	74	64	Edmund Kristoffersen, 8430 Myre
351 å	Løken	4.6	1.8	—	—	—	T	79	Suzuki	84	10	Harry Bentsen, 8432 Alsvåg
352 å	Strandgutt	5.0	1.6	—	—	—	T	72	Evinr	72	6	Asbjørn Ulriksen, 8438 Stø
356 k	Sigerland	* 19.5	5.3	—	41	—	T	53	Caterp	73	335	Karl Stenersen mfl, 8425 Sandset
360 å	Løika	6.1	2.2	—	—	—	T	58	Sabb	71	16	Karl Karlsen, 8438 Stø
363 kr	Trond Ronny	* 18.4	5.5	—	40	—	T	73	Volvo	79	300	Edmund Lassesen mfl, 8430 Myre
365 å	Mona	6.9	2.5	—	—	—	T	63	Sabb	59	8	Karstein Brun, 8438 Stø
367 k	Leif-Bjørnar	* 12.1	4.0	—	12	—	T	25	Ford	75	108	Lars Hansen, 8432 Alsvåg
368 kr	Tereybuen	* 9.9	3.2	—	—	—	P	82	Ford	82	68	Hans Benjaminsen, 8430 Myre
370 k	Jan Roald	* 12.5	4.6	—	24	—	T	62	Caterp	87	238	Ove Berthinussen mfl, 8430 Myre
371 k	Magne	8.7	2.8	—	—	—	T	59	Isuzu	84	50	Alf V. Mortensen, 8432 Alsvåg
372 å	Juno	5.9	2.3	—	—	—	T	68	Sabb	70	8	Ivar Berthinussen, 8430 Myre

Farkostens nummer, type og navn	Meter			Tonn		Matr.	Bygge- år	Motor		Eierens (den korresponderende reder) navn og postadresse		
	Lengde	Bredde	Dybde	I	II			Mærke	Byggeår		H.K.	
373 å	Magnar	4.7	1.5	—	—	—	T	53	Husqv	63	4	Magne Alvestad, 8428 Tunstad
375 kr	Delfin 2	* 15.5	4.3	—	22	—	T	42	Volvo	72	210	Lars Hermansen mfl, 8435 Gisløy
376 kr	Rutledal	* 14.2	4.6	—	21	—	T	62	Caterp	82	215	Halvar Bertinussen mfl, 8430 Myre
380	Øyabuen	* 9.6	3.1	1.2	—	—	T	82	Ford	82	68	Svein Johansen, 8437 Klo
381 å	Brusskjær	7.0	2.4	—	—	—	T	73	Sabb	73	22	Arne O.Høydal, 8430 Myre
383 å	Veslegut	6.5	2.2	—	—	—	T	60	Marna	40	6	Edmund Brun, 8438 Stø
384 å	Elin	4.5	1.6	—	—	—	T	64	Yamaha	73	8	Halvar Pettersen, 8425 Sandset
387 å	Svein	5.3	2.0	—	—	—	T	79	Johns	79	10	Svein Mortensen, 8432 Alsvåg
390 å	Ann Karin	4.8	1.6	—	—	—	T	62	Mercur	66	6	Frithjof Dahl, 8420 Frøskeland
396 kr	Torbåen	* 8.1	2.6	—	—	—	P	81	Sole	81	55	Steinar Nilsen, 8432 Alsvåg
398 å	Bror	4.3	1.7	—	—	—	P	81	Johns	81	4	Gudmund Rognan, 8433 Elvenesstrand
400 å	Remi	5.0	1.8	—	—	—	P	75	Mercur	75	20	Reidar Andreassen, 8430 Myre
404 k.	Brun Sen.	* 18.2	5.3	—	43	—	T	68	GM	81	300	Torbjørn Brun mfl, 8430 Myre
405 å	Pilen	5.0	1.7	—	—	—	T	65	Mercur	65	3	Magne Elstad, 8428 Tunstad
406 å	Boa	3.8	1.6	—	—	—	P	81	Suzuki	81	9	Odd Olsen, 8430 Myre
409 kr	Laksen	7.9	2.8	—	—	—	T	50	Brunv	42	12	Egil Klaussen, 8430 Myre
414 kr	Lysvoll Senior	* 15.4	4.5	—	23	—	T	79	Volvo	79	294	Tom Steffensen, 8430 Myre
415 k	Nordlys	* 13.1	3.9	—	13	—	T	41	MWM	74	102	Arne Olsen mfl, Sommarøy, 8430 Myre
416 å	Ruby	5.4	1.9	—	—	—	P	85	Johns	85	35	Oberg Johansen, 8432 Alsvåg
419 å	Lenart	5.5	2.0	—	—	—	P	78	Suzuki	80	35	Tor Eirik Johansen, Sommarøy, 8430 Myre
422 k	Havblikk	* 14.5	5.0	—	21	—	T	48	Scania	72	230	Roger Hansen mfl, 8430 Myre
423 kr	Nordbris	* 9.4	3.1	.9	—	—	T	72	Leyl	78	96	Sigmund Lund, 8428 Tunstad
426 å	Lami	4.5	1.5	—	—	—	P	85	Marin	85	10	Rune Olsen, Sommarøy, 8430 Myre
436 å	Hans-Mikal	4.1	1.5	—	—	—	P	71	Mercur	71	20	Martin Klaussen, 8430 Myre
437 å	Minken	5.1	1.5	—	—	—	T	63	Johns	72	6	Helge Knudsen, 8438 Stø
440 ht	Øksnesfisk 1	* 46.7	9.0	—	298	—	S	74	Wichm	74	1500	A/S Øksnesfisk, 8430 Myre
443	Sputnik	* 10.6	3.6	—	11	—	A	73	Perkin	73	120	Asbjørn Johnsen mfl, 8430 Myre
445 ht	Breistrand	* 45.4	9.2	—	299	—	S	73	Wichm	73	1500	Arne Bye & Co mfl, 8430 Myre
447 å	Vigrunn	6.9	2.3	—	—	—	T	69	Sabb	69	8	Harald Hansen, 8436 Strengelvåg
453 kr	Grena	* 7.5	2.9	—	—	—	T	61	Sabb	61	6	Hermod Andreassen, 8430 Myre
456 å	Snerten	5.0	1.5	—	—	—	T	57	Marna	57	4	Johan Stenersen, 8425 Sandset
457 å	Tore	4.3	1.5	—	—	—	T	60	Tern	73	4	Edmund Nilsen, 8425 Sandset
458 å	Frøya	7.8	2.6	—	—	—	T	68	Sabb	68	8	Bergiton Knudsen, 8430 Myre
462 å	Geir	6.5	2.1	—	—	—	T	69	Sabb	83	10	Sigurd Larsen, 8430 Myre
463 å	Sten Viggo	6.5	2.3	—	—	—	P	75	Volvo	75	25	Svein K.Hansen, 8432 Alsvåg
466 å	Asbjørn	4.7	1.8	—	—	—	T	68	Evinr	74	9	Asbjørn Jensen, 8426 Barkestad
469 å	Snøggen	7.6	2.6	—	—	—	T	83	Sabb	83	30	Viggo Karlsen mfl, 8430 Myre
481 kr	Glimt	10.5	3.4	—	8	—	T	39	Volvo	75	110	Erling Benjaminsen, 8430 Myre
482 å	Brusan	7.8	2.5	—	—	—	T	69	Sabb	69	8	Arnold Johansen, 8430 Myre
483 å	Lena	5.0	1.8	—	—	—	T	67	Cresc	68	4	Kristian Knutsen, 8430 Myre
484 å	Heia	4.7	1.7	—	—	—	P	72	Cresc	72	14	Hilmar Godvik, 8430 Myre

NT-F Flatanger

Farkostens nummer, type og navn	Meter			Tonn		Matr.	Bygge- år	Motor			Eierens (den korresponderende reder) navn og postadresse
	Langde	Bredde	Dybde	I	II			Merke	Byggeår	H.K.	

Nord-Trøndelag

NT-F Flatanger — tilsynsman: Fisk.Rettlederen i Flatanger, 7840 Lauvsnes

1	å	Fia	4.7	1.4	—	—	—	T	74	Yamaha	74	5	Sverre Einvik, 7840 Lauvsnes
2	å	Morris	7.5	2.6	—	—	—	T	64	Lister	62	24	Leif Bøhle, 7845 Oppland
3		Gerda	* 10.5	3.5	1.6	—	—	S	85	Isuzu	84	150	Karstein Kristiansen, 7840 Lauvsnes
4	å	Svanen	5.7	2.1	—	—	—	P	80	Sabb	80	18	Arthur Hårstad, 7846 Hasvåg
5	å	Lyr	5.0	1.9	—	—	—	P	76	Mercur	80	9	Gunnar Larsen, 7844 Sørflatanger
6	å	Varden	6.9	2.2	—	—	—	T	73	Sabb	72	10	Trond Strøm, 7830 Nord-Statland
7	å	Mull	7.0	2.2	—	—	—	T	61	Sabb	61	5	Normann Kvaløysæter, 7844 Sørflatanger
9		Big Boss	* 10.8	4.2	—	16	—	S	75	MWM	74	102	Peder Skjengen, 7840 Lauvsnes
10		Togo	6.7	2.3	—	—	—	P	84	Sabb	81	30	Ottar Pedersen, 7840 Lauvsnes
11	å	Salmo	6.9	2.5	—	—	—	T	50	Sabb	50	5	Eivind Olsen, 7830 Nord-Statland
12	g	Kjell Olav	* 9.1	3.5	1.1	—	—	T	60	Volvo	66	140	Sturla Nymo, 7844 Sørflatanger
13	å	Laks	5.3	1.9	—	—	—	P	75	Penta	74	14	Øystein Myren, 7830 Nord-Statland
14	å	Elisabeth	7.2	2.2	—	—	—	T	74	Sabb	74	10	Konrad Kristiansen, 7840 Lauvsnes
15	å	Meteor	6.5	2.2	—	—	—	T	61	Sabb	61	8	Erling Hårstad, 7846 Hasvåg
17	å	Blue Back	* 7.7	2.5	—	4	—	T	76	Sabb	75	22	Sivert Bjørsvik, 7844 Sørflatanger
18	k	Håbet	* 14.6	4.1	—	15	—	T	37	Volvo	63	185	Svein Bjørsvik, 7844 Sørflatanger
19	kr	Hanøy	7.8	2.8	—	—	—	T	63	Sabb	65	6	Roar Estensen, 7844 Sørflatanger
20	å	Per	6.7	2.3	—	—	—	P	77	Leyl	77	50	Ole Martin Strand, 7844 Sørflatanger
21	g	Lekafjell	* 11.5	3.8	—	11	—	T	53	Marna	74	58	Nils Olaf Dahle, 7840 Lauvsnes
22	å	Von	6.2	1.8	—	—	—	T	65	Sabb	64	4	Adolf Leithe, 7840 Lauvsnes
24		Villabuen	* 10.3	3.7	—	11	—	T	76	Volvo	75	110	Rolf Aagård, 7844 Sørflatanger
27	å	Von	6.9	2.2	—	—	—	T	63	Sabb	72	10	Kjell Arne Hansen, 7844 Sørflatanger
28		Smoskjær	* 10.1	3.4	—	8	—	T	75	Ford	75	108	Raine Ørsnes, 7846 Hasvåg
29	å	Vikfjord	6.2	2.4	—	—	—	P	81	Sabb	78	10	Johnny Hustad, 7844 Sørflatanger
30	å	Pluto	5.4	1.5	—	—	—	T	83	Mercur	82	7	Per Reitan Hustad, 7844 Sørflatanger
32	g	Heidi	7.0	2.8	—	—	—	T	63	Volvo	71	36	Kjell Arne Larsen mfl, 7844 Sørflatanger
33	kr	Elisabeth	* 9.2	3.2	1.0	—	—	A	86	Valmet	86	84	Edvin Fossvik mfl, 7846 Hasvåg
34	k	Sjøfuglen	* 13.3	4.0	1.7	—	—	T	23	Valmet	87	177	E.Kvaløysæter mfl, 7844 Sørflatanger
35	å	Ula	7.8	1.8	—	—	—	T	—	BMC	—	36	Osvald Sorå, 7844 Sørflatanger
37	å	Havhest	6.7	2.3	—	—	—	P	76	Sabb	75	22	Arnfinn Pedersen, 7840 Lauvsnes
40	å	Zico	6.9	2.2	—	—	—	T	63	Sabb	69	8	Rune Aagård, 7844 Sørflatanger
41	å	O K	7.8	2.8	—	—	—	T	64	Sabb	64	6	Kåre Kvaløysæter, 7844 Sørflatanger
44	å	Sleipner	6.9	2.2	—	—	—	T	37	Sleipn	46	6	Paul Moe, 7844 Sørflatanger
45	å	Livlig	6.9	2.4	—	—	—	T	76	Sabb	64	6	Oddmund Landro, 7840 Lauvsnes
46	å	Fjordingen	5.0	1.9	—	—	—	P	77	Evinr	76	25	Eivind Laukøy, 7830 Nord-Statland
49	å	Wenke	4.3	1.5	—	—	—	T	68	Suzuki	69	4	Hans Leithe, 7840 Lauvsnes
50	å	Dunne	5.1	1.9	—	—	—	P	81	Yamaha	76	28	Gisle Hestvik, Utvorda, 7830 Nord-Statland
51	å	Fisken	5.1	1.9	—	—	—	P	81	Yamaha	76	28	Olav Teigmo, 7830 Nord-Statland
52	å	Skreien	5.3	1.6	—	—	—	T	72	Johns	76	9	Sverre Eian, 7840 Lauvsnes
53	å	Zeus	5.1	1.9	—	—	—	P	80	Mercur	81	40	Svein Hartvigøy, 7830 Nord-Statland
55	å	Ørna	6.2	2.1	—	—	—	T	25	Yanmar	84	8	Roald Hanssen, 7844 Sørflatanger
58	å	Knut	5.4	2.1	—	—	—	P	87	Volvo	80	35	Knut O. Nymo, 7844 Sørflatanger
60	å	Magne	6.7	2.4	—	—	—	T	84	Sabb	80	10	Rolf Aagård, 7844 Sørflatanger
62	å	Neptun	4.8	1.9	—	—	—	P	81	Suzuki	79	16	Roger Hestvik, 7830 Nord-Statland
68	å	Sleipner	6.5	2.2	—	—	—	T	72	Sabb	72	10	Toralf Fallet, 7840 Lauvsnes
74		Bustein	* 8.7	3.0	—	6	—	T	73	Perkin	77	62	Roald Hanssen, 7844 Sørflatanger
76	å	Svanen	5.3	1.8	—	—	—	T	76	Suzuki	76	9	Otto Hågensen, 7830 Nord-Statland
80	kr	Kobben	* 8.0	2.6	—	5	—	P	75	Sabb	75	22	Harald Østvik, 7840 Lauvsnes
81	kr	Robert	* 7.8	2.7	1.0	—	—	P	86	Valmet	86	45	Hans Hartvikøy, 7830 Nord-Statland
83	å	Hingsten	5.3	1.5	—	—	—	T	74	Johns	73	20	Anton Eian, 7840 Lauvsnes
84	å	Fix	6.9	2.5	—	—	—	T	65	Marna	68	18	Edvin Fosvik, 7846 Hasvåg
85	å	Kåta	4.8	1.5	.4	—	—	P	75	Mercur	75	4	Lars Arne Brandsmo, 7844 Sørflatanger
86	kr	Real	* 9.5	3.3	1.5	—	—	T	81	Volvo	79	100	Nils A.Mårvik, 7846 Hasvåg

Nord-Trøndelag

NT-F Flatanger — NT-FA Frosta

Farkostens nummer, type og navn	Meter			Tonn		Matr.	Bygge- år	Motor		Eierens (den korresponderende reder) navn og postadresse
	Lenjde	Bredde	Dybde	I	II			Merke	Byggeår	
91 kr	Hilstadbuen	7.2	2.5	—	—	—	T 77	Sabb	77	10 Kåre Hansen, 7844 Sørflatanger
92 å	Torsken	5.6	1.5	—	—	—	T 52	Marna	54	4 Arnfinn Pedersen, 7840 Lauvsnes
94 å	Nyglimt	7.2	2.3	—	—	—	T 77	MWM	77	53 Sverre Jacobsen, 7846 Hasvåg
95 å	Robert	* 8.2	2.4	—	5	—	T 74	Sabb	74	18 Hans Hartvikøy, 7830 Nord-Statland
98	Sonny Boy	* 8.5	2.7	—	7	—	P 75	MWM	74	68 Odd Andersen, 7830 Nord-Statland
100	Siv Hege	* 10.6	3.7	—	11	—	A 73	Perkin	82	109 Terje Bjørsvik, 7844 Sørflatanger
101 kr	Fix	8.4	2.9	—	—	—	T 62	Marna	65	24 Roy Kvaløysæter, 7844 Sørflatanger
104 å	Per Kåre	7.2	2.2	—	—	—	T 66	Sabb	72	8 Egil Aagård, 7844 Sørflatanger
106 kr	Utvarde	* 9.9	2.9	.9	—	—	P 85	Isuzu	85	70 Hjalmar Lindbak, 7830 Nord-Statland
107 kr	Sisu	* 11.8	3.1	—	9	—	S 62	Marna	61	24 Øyvind Mårvik, 7846 Hasvåg
108 å	Kvitungen	5.4	1.9	—	—	—	P 85	Yamaha	79	25 Erling J.Skjengen, 7830 Nord-Statland
109 å	Vesle-Per	5.3	1.8	—	—	—	P 79	Yamaha	79	20 Bjørnulf Bakken, 7844 Sørflatanger
111 å	Fram	7.5	2.5	—	—	—	T 67	Sabb	67	16 Inge Knutsen, 7845 Oppland
113 å	Alken	7.5	2.5	—	—	—	T 67	Sabb	75	30 Harald Estensen, 7844 Sørflatanger
114 å	Delfin	6.0	2.3	—	—	—	T 72	Sabb	76	10 Ståle Stamnes, 7840 Lauvsnes
116 å	Laks	5.1	1.9	—	—	—	P 78	Yamaha	77	28 Kolbjørn Ottesen, 7830 Nord-Statland
117 å	Alken 2	4.9	1.8	—	—	—	T 69	Sabb	70	6 Knut Jørgen Ottesen, 7844 Sørflatanger
120 å	Båmse	7.0	2.2	—	—	—	T 56	Sleipn	56	8 Sigfred Hartvikøy, 7840 Lauvsnes
122 å	Ekko	6.2	2.0	—	—	—	T 54	Sleipn	64	7 G.Ottesen, 7844 Sørflatanger
123 å	Sjødraugen	4.7	1.4	—	—	—	P 70	Yamaha	80	25 Harald Nordsletten, 7840 Lauvsnes
124 å	Svein	4.8	4.5	—	—	—	P —	Marin	—	10 Svein Ivar Høpsø, 7844 Sørflatanger
143 å	Hebbe	5.3	2.0	—	—	—	P 79	Archim	79	20 Kjell Helgesen mfl, 7830 Nord-Statland
145	Karina	7.5	2.5	—	—	—	P 80	MWM	80	68 Aksel Føøy, 7840 Lauvsnes
146 kr	Relin	7.7	2.8	—	—	—	T 70	Valmet	87	56 Roy Kvaløysæter, 7844 Sørflatanger
150 å	Grethe	5.1	1.9	—	—	—	P 79	Yamaha	79	28 Steinar Brumo, 7830 Nord-Statland
159 å	Svanen	5.3	1.9	—	—	—	P 77	Yamaha	77	25 Eilif Havn, 7830 Nord-Statland
161 kr	Hans Ivar	* 8.9	2.9	—	—	—	T 57	Ford	70	60 Edvin Fossvik mfl, 7846 Hasvåg
165 å	Falken	4.7	1.5	—	—	—	P 70	Evinr	68	6 Arne Ødegård, 7830 Nord-Statland
166 å	Lunkentuss	6.9	2.3	—	—	—	T 62	Sabb	83	10 Leif Bøhle, 7845 Oppland
170 å	Silver Viking	4.7	1.4	—	—	—	P 70	Cresc	74	37 Tormod Kvaløysæter, 7844 Sørflatanger
181	Namsin	* 8.5	2.9	—	—	—	T 57	Union	45	10 Magne Berg, 7844 Sørflatanger
182 å	Silda	7.2	2.0	—	—	—	T 51	Sabb	51	5 Karl Olsen, 7844 Sørflatanger
185 å	Ålen	4.0	1.2	—	—	—	T 62	Suzuki	70	10 Leif Bøhle, 7845 Oppland
188 å	Tor	4.3	1.5	—	—	—	P 72	Yamaha	71	12 Arne Dølvik, 7840 Lauvsnes
214 å	Laksen	6.5	1.5	—	—	—	T 58	Sabb	57	4 A.Hasvåg, 7846 Hasvåg
216 å	Janne	4.7	1.4	—	—	—	T 78	Yamaha	78	9 Nils Dahle, 7840 Lauvsnes
218 å	Kjapp	4.7	1.8	—	—	—	T 58	Kjapp	56	3 Sem Vikdal, 7844 Sørflatanger
225 å	Diesel	6.5	2.3	—	—	—	T 58	Sabb	58	8 T.Kvaløseter, 7844 Sørflatanger
227 å	Follabuen	8.4	2.8	—	—	—	T 59	Ford	70	35 Magne Andersen, 7830 Nord-Statland
230	May Merete	* 10.9	4.2	1.3	16	—	S 76	MWM	76	102 Ingjarl Dahle, 7844 Sørflatanger
231 å	Laksen 2	* 6.9	2.3	—	—	—	T 80	Sabb	80	30 Ole Martin Løfnes, 7840 Lauvsnes
235 å	Tor	5.4	2.2	—	—	—	T 77	Suzuki	77	10 Jarle Erntsen, 7830 Nord-Statland
241 å	Måken	6.9	2.5	—	—	—	T 58	Sabb	—	5 Ingvar Staven, 7840 Lauvsnes
242 å	Doffen	4.3	.9	—	—	—	P 79	Yamaha	—	15 Erling J.Skjengen, 7830 Nord-Statland
248 å	Gladløbuen	6.5	2.2	—	—	—	T 60	Sabb	60	8 Sigurd Gladlø, 7844 Sørflatanger
252 å	Måken	6.5	2.1	—	—	—	T 60	Sabb	60	8 Asbjørn Høglund, 7846 Hasvåg
253 å	Siv	4.8	1.3	—	—	—	P 79	Yamaha	83	8 Rune Hanssen, 7844 Sørflatanger
254 å	Torsken	5.9	1.8	—	—	—	T 59	Sleipn	68	4 Sverre Jacobsen, 7846 Hasvåg
255 kr	Brosna	8.1	2.5	—	—	—	T 60	BMC	70	50 Arnt-Strand, 7844 Sørflatanger
258 å	Kvikv	6.5	2.8	—	—	—	T 60	Sabb	—	5 Melvin Jacobsen, 7846 Hasvåg
260 kr	Terten	9.3	2.9	—	7	—	T 75	Marna	75	42 Trond Fjæseth, 7830 Nord-Statland
262 å	Ruth	5.9	1.5	—	—	—	T 61	Marna	60	8 Erling Holand, 7846 Hasvåg
266 å	Mariann	7.2	2.6	—	—	—	T 61	Sabb	62	8 S.Bjørsvik, 7844 Sørflatanger

NT-FA Frosta — tilsynsmann: Lein, Jan, 7633 Frosta

1 kr	Nysmåland	* 13.9	4.0	—	—	—	T 61	Gardn	66	110 Karl Aursand, 7633 Frosta
2 k	Vågabuen	11.0	3.1	—	—	—	T —	Bolind	66	46 Øyvind Steltås, 7633 Frosta
3 kr	Måken	7.2	2.6	—	—	—	T 62	Sabb	61	6 Bjørn Korsnes, 7633 Frosta
4 å	Napp	6.9	2.5	—	—	—	T 64	Sabb	72	18 Alf Skjæran, 7633 Frosta
6 kr	Frode	7.5	2.4	—	—	—	T —	Sabb	—	8 Guttorm Fjæran, 7633 Frosta

NT-FA Frosta — NT-L Levanger

Farkostens nummer, type og navn	Motor			Tonn		Matr.	Bygge- år	Motor		Eierens (den korresponderende reder) navn og postadresse		
	Lenkje	Bredde	Dybde	I	II			Merke	Byggeår		H.K.	
7 å	Brutus	6.7	2.7	—	—	—	T	71	Sabb	74	22	Oddvar Olsen, 7633 Frosta
8 å	Harald	7.5	2.5	—	—	—	T	64	Sabb	64	8	H.Bakken, Tautra, 7633 Frosta
9 å	Tor	4.7	1.5	—	—	—	T	67	Cresc	67	4	Jan Lein, 7633 Frosta
10 å	Tore	4.8	1.2	—	—	—	P	70	Yamaha		15	Per Arne Moholt, 7633 Frosta
13 å	Brøyt	7.6	2.5	—	—	—	T	—	Merc	64	35	Svein Hansen, 7633 Frosta
14	Endre	8.2	2.6	—	—	—	P	75	Sabb	—	22	Jarle Stinussen, 7633 Frosta
15 å	Nina	4.2	1.5	—	—	—	P	85	Cresc	—	9	Kåre Jørstad, 7633 Frosta
16	Lill-Mona	* 8.5	2.6	.5	—	—	P	87	Sabb	87	65	Norvald Hansen, 7633 Frosta
17 kr	Heidi	7.3	2.5	—	—	—	T	62	Perkin	73	35	Asmund Dahl, 7633 Frosta
32 å	Stokken	5.6	1.5	—	—	—	T	49	FM	49	6	Jon Aunet, 7633 Frosta
38 å	Prøven	5.9	1.8	—	—	—	T	53	Sabb	53	4	E.Bakken, Tautra, 7633 Frosta
40 å	Edel	5.6	1.8	—	—	—	T	40	Tomos	71	4	Magne Gunarson, 7633 Frosta
44 å	Bjarne	6.9	1.5	—	—	—	T	49	Yamaha	78	3	Jarle Ulvik, 7633 Frosta
45 å	Oddbjørg	6.9	1.5	—	—	—	T	52	Johns	78	3	Odd Ulvik, 7633 Frosta
46 å	Magni	5.0	1.2	—	—	—	T	66	Chrysl	78	10	Magne Stinussen, 7633 Frosta
48	Balder	13.0	4.0	—	—	—	T	18	Volvo	70	150	Johan B.Nåvik, 7633 Frosta
51 å	Småen	4.4	1.2	—	—	—	P	82	Yamaha	82	9	Bjørn Korsnes, 7633 Frosta
52 å	Fisk	4.7	1.5	—	—	—	P	82	Johns	82	7	Alf Skjæran, 7633 Frosta
53 kr	Varna	* 10.6	3.6	—	14	—	T	81	Perkin	81	68	A.Auren, Hundhammeren, 7563 Malvik

NT-FS Fosnes — tilsynsmann: Devik, Torstein, 7815 Seierstad

1 å	Lykken	5.2	1.9	—	—	—	P	84	Yamaha	84	9	Gunnar Skjærvik, 7815 Seierstad
43 å	Innværingen	6.9	2.2	—	—	—	P	81	Sabb	81	10	Ingebrigt Ugseth, 7815 Seierstad
44 å	Måken	4.7	1.5	—	—	—	T	70	Penta	77	5	Johs.Wedø, 7810 Alhusstrand
48 å	Fram	6.2	2.2	—	—	—	T	72	Alda	53	5	Åsmund Almvik, 7815 Seierstad
58 å	Måken	5.1	1.8	—	—	—	P	86	Yamaha	86	15	Håkon Hillestad, 7815 Seierstad
59 å	Roy Åge	5.3	1.9	—	—	—	P	86	Yanmar	86	9	Aage Ugseth, Ugseth, 7815 Seierstad
60 kr	Kjellabuen	* 9.5	3.1	—	—	—	P	77	MWM	77	68	Aage Ugseth, Ugseth, 7815 Seierstad
61 kr	Bølgen	7.3	2.4	—	—	—	T	73	Sabb	73	22	Arne Thorsen, 7815 Seierstad

NT-J Inderøy — tilsynsmann: Aalberg, Ole J., 771, Sandvollan

1 k	Synnøve	12.8	3.6	—	—	—	T	38	Ford	74	85	Alfred Kirknes, 7713 Sandvollan
2	Fisk	9.4	3.0	—	—	—	P	85	Ford	—	80	Alfred Kirknes, 7713 Sandvollan
3 kr	Borgenfjord	8.9	3.1	—	—	—	P	82	Perkin	82	72	Torleif Sund, 7670 Sakshaug
7 kr	Terna	8.4	2.8	—	—	—	T	68	Sabb	68	16	Eivind Knoff, 7670 Sakshaug
8 å	Kobben	5.9	1.8	—	—	—	T	70	Sabb	74	10	Sigurd Ålbergssjø, 7713 Sandvollan
16 å	Marin	5.0	1.2	—	—	—	T	55	Cresc	62	4	Arne J.Hustad, 7713 Sandvollan
17	Rugg	7.2	2.8	—	—	—	T	79	Sabb	79	10	Arne J.Hustad, 7713 Sandvollan
21 å	Laks	6.9	2.2	—	—	—	T	52	Leyl	80	25	Alfred Kirknes, 7713 Sandvollan
22 å	Lita	6.5	1.8	—	—	—	T	57	Sabb	57	4	Johs.Sund, 7670 Sakshaug
36 å	Spruten	6.9	2.2	—	—	—	T	68	Sabb	68	16	Torleif Sund mfl, 7670 Sakshaug

NT-L Levanger — tilsynsmann: Wold, Erling O., 7600 Levanger

1 å	Sinsro	8.4	3.0	—	—	—	T	52	Heimd	52	11	Leif Jønvik, 7624 Ekne
2 kr	Vegar	7.6	2.5	—	—	—	P	68	Perkin	68	35	Gudmund Lervåg, Eidsbohnv.26, 7600 Levanger
4 å	Jan Idar	3.6	1.2	—	—	—	P	80	Marin	86	5	Ivar Stangerholt, Nesset, 7600 Levanger
9 å	Kingen	4.7	1.8	—	—	—	P	79	Yamaha	80	10	Knut Olsen, Nesset, 7600 Levanger
10 kr	Sonja	7.3	2.7	—	—	—	P	74	Farym	74	22	Alf Østerås, Håkonsgt 40, 7600 Levanger
11 s	Måken	6.0	2.4	—	—	—	T	69	Sabb	69	8	Karl-Steinar Rømo, 7612 Ytterøy
15 å	Øybuen	5.6	2.2	—	—	—	P	82	Suzuki	79	5	Einar Brustad, 7612 Ytterøy
16 kr	Marita	7.9	2.7	—	—	—	P	84	Bukh	80	48	Steinar Røkke, 7630 Åsen
18 k	Snurfen	8.4	2.9	—	—	—	T	64	Marna	64	24	Olin Pettersen, 7624 Ekne
20 k	Bjørg	* 10.9	3.9	—	12	—	T	54	Ford	79	115	Oddvar Buvik, Gjemlev. 27d, 7600 Levanger
27 å	Mariella	6.2	2.2	—	—	—	T	57	Sabb	77	10	Hartvik Jønvik, 7624 Ekne
33 kr	Hildring	7.9	2.7	—	—	—	P	84	Perkin	78	35	Arvid Hammer, Håkon d.g. gt.17, 7600 Levanger
38 kr	Senior	9.4	3.0	—	6	—	T	71	Perkin	81	65	Steinar Pettersen, 7612 Ytterøy

Farkostens nummer, type og navn	Meter			Tonn		Matr.	Bygge- år	Motor			Eierens (den korresponderende redér) navn og postadresse	
	Lengde	Bredde	Dybde	I	II			Merke	Byggeår	H.K.		
39	Bris	7.7	2.7	—	—	—	T	56	Sabb	73	22	John Saltvik, Vårveien 8, 7600 Levanger
41	å Wigg	4.6	1.4	—	—	—	P	81	Yamaha	85	20	Hans Langeland, 7630 Åsen
42	å Ole	3.7	1.2	—	—	—	P	84	Yamaha	82	4	Ole Stangerhalt, Nesset, 7600 Levanger

NT-LA Leka — tilsynsmann: Haug,Harald, 7994 Leka

1	kr Lekagutt	*	10.7	3.5	—	9	—	T	73	Isuzu	86	90	Ole Johansen mfl, 7994 Leka
3	å Tove		4.7	1.5	—	—	—	P	74	Archim	77	25	Oddgeir Haug, 7994 Leka
5	å Suzie		4.3	1.5	—	—	—	T	76	Suzuki	79	7	Sverre Pedersen, 7993 Gutvik
6	å Sjøgutten		6.4	2.1	—	—	—	T	59	Sabb	70	16	Ståle Haug, 7994 Leka
7	kr Bjørnar		6.5	2.3	—	—	—	P	81	Yanmar	81	22	Petter Fjellheim, 7994 Leka
8	kr Berroni		6.9	2.5	—	—	—	T	59	Sabb	59	6	Øystein Helmersen, 7994 Leka
9	k Lasse	*	10.6	3.9	—	13	—	F	76	GM	76	102	Aksel Sævi, 7994 Leka
10	kr Vestern	*	7.9	2.6	.8	—	—	P	87	Sole	87	31	Thorstein Andersen, 7994 Leka
11	Roy-Andre	*	9.3	2.8	1.9	—	—	P	87	Cummin	87	76	Jostein Reppen, 7994 Leka
14	kr Nor		7.9	1.8	—	—	—	T	78	Ford	74	68	Olgar Smenes, 7993 Gutvik
15	å Kalinka		6.6	2.4	—	—	—	T	79	Sabb	79	10	Geir Jakobsen, 7994 Leka
16	å Viljen		5.9	2.2	—	—	—	T	56	Sleipn	56	5	Reidar Thorsen, 7994 Leka
17	å Gløtten		5.3	2.2	—	—	—	P	79	Suzuki	79	25	Nøymann Johannesen, 7993 Gutvik
18	å Bris	*	6.2	2.3	—	—	—	T	79	Leyl	79	37	Harald Bjørknes mfl, 7993 Gutvik
19	å Marna		6.5	2.2	—	—	—	T	61	Marna	56	6	Hjalmar Vågan, 7994 Leka
20	kr Mean		6.9	2.3	—	—	—	T	64	Sabb	68	10	Anskar Jegersen, 7994 Leka
21	kr Snorre		6.9	2.5	—	—	—	T	65	Sabb	65	16	Sverre Pedersen, 7993 Gutvik
22	å Tony		5.3	2.0	—	—	—	T	79	Suzuki	79	25	Inge Haugen, 7993 Gutvik
24	å Laksen		5.0	1.8	—	—	—	P	—	Suzuki	79	25	Jarl Hansen, 7994 Leka
27	å Lomen		5.8	2.0	—	—	—	T	51	FM	51	4	Guttorm Ovessen, 7993 Gutvik
28	å Sjøbrott		5.6	1.8	—	—	—	T	59	Marna	46	5	Arthur Vågan, 7994 Leka
29	å Traust		6.2	2.1	—	—	—	T	67	Marna	58	4	Kjell Duun, 7994 Leka
30	Rusken		8.4	3.2	—	—	—	A	—	Isuzu	—	80	Ronald Pettersen mfl, 7994 Leka
31	å Vågen		5.6	2.0	—	—	—	T	82	Sabb	82	10	Anders Hansen, 7994 Leka
32	kr Havskåren		8.4	2.8	—	—	—	T	62	Perkin	72	35	Eilif Haug, 7994 Leka
33	Kjell		6.1	2.1	—	—	—	A	86	Suzuki	—	35	Aksel Ludvigsen, 7994 Leka
34	å Scharnhorst 2		5.0	1.8	—	—	—	T	76	Yamaha	76	15	Åge Haug, 7994 Leka
35	g Glimt	*	8.5	3.2	1.0	—	—	T	67	Albin	67	35	Sverre Bakken mfl, 7993 Gutvik
36	å Føyken		5.0	1.8	—	—	—	P	75	Yamaha	—	8	Knut Roald Leknes, 7994 Leka
37	å Karin		6.2	2.2	—	—	—	T	65	Sabb	65	6	Roger Aleksandersen, 7994 Leka
38	å Ternen		4.5	1.6	—	—	—	P	80	Honda	—	10	Oskar Vevik, 7993 Gutvik
39	å Skarven		4.5	1.5	—	—	—	T	82	Yamaha	83	15	Eivind Wevik, 7993 Gutvik
40	å Anita		5.1	1.5	—	—	—	T	76	Suzuki	76	9	Jarl Hansen, 7994 Leka
41	å Bris 1		5.6	2.0	—	—	—	T	64	Kohler	80	14	Harald Bjørknes, 7993 Gutvik
42	Sverre Walter	*	10.6	3.9	1.6	—	—	A	86	Scania	86	131	Steinar Pedersen, 7993 Gutvik
46	å Roy		5.4	1.8	—	—	—	T	60	Sleipn	62	5	Ansgar Jegersen, 7994 Leka
48	å Max		5.0	1.8	—	—	—	P	65	Mercur	80	70	Bjørn Ulriksen, 7994 Leka
50	å Fram		5.0	1.7	—	—	—	T	67	Yamaha	77	8	Harald Skrån, 7994 Leka
51	kr Perholm	*	9.9	3.4	—	—	—	T	47	GM	83	115	Jarl Hansen, 7994 Leka
53	å Per Gustav		6.9	2.2	—	—	—	T	56	FM	56	5	Anders Gjertsen, 7994 Leka
64	å Lasse		5.3	1.8	—	—	—	T	61	FM	44	4	Robert Årvik, 7995 Madsøya
73	s Prøven	*	10.5	3.6	—	8	—	T	35	Sabb	74	100	Normann Helmersen mfl, 7994 Leka
74	å Kent		6.1	2.0	—	—	—	T	51	Real	44	3	Leif Jensen, 7994 Leka
85	å Havskåren		6.2	2.0	—	—	—	T	37	Sleipn	38	6	Nøymann Johannesen, 7993 Gutvik
89	å Delfin		6.7	2.6	—	—	—	T	63	Sabb	67	8	Jan Klungvik, 7994 Leka
94	å Skaidi		6.2	2.0	—	—	—	T	50	Volvo	75	25	Ambjørn Hansen, 7994 Leka
100	å Havgull		6.5	2.5	—	—	—	T	61	Marna	61	8	Trygve Jørgensen, 7994 Leka
111	å Pii		6.5	1.8	—	—	—	T	32	Rapp	26	4	Hilmar Engan, 7994 Leka
119	kr Sabben		6.9	2.3	—	—	—	T	61	Sabb	66	8	Otto Larsen, 7994 Leka
124	Lekaværing	*	9.1	3.0	1.0	—	—	A	85	Isuzu	—	50	Ivar Reppen, 7994 Leka
157	å Frank		6.2	2.2	—	—	—	T	60	Sabb	70	6	Thorsen Laks A/S, 7994 Leka
166	å Måken		6.5	2.2	—	—	—	T	63	Marna	60	6	Erling Lindegård, 7993 Gutvik

NT-MV Mosvik — NT-N Namsos

Farkostens nummer, type og navn	Meter			Tonn		Matr. Bygge- år	Motor Merke	Motor Byggeår	H.K.	Eierens (den korresponderende reder) navn og postadresse
	Lengde	Bredde	Dybde	I	II					

NT-MV Mosvik — tilsynsmann: Rostad,Per., 7120 Leksvik

1	Oluf	6.6	2.0	—	—	—	P	75	Volvo	75	25	Leif Våde, Trongsundet, 7690 Mosvik
---	------	-----	-----	---	---	---	---	----	-------	----	----	-------------------------------------

NT-N Namsos — tilsynsmann: Holm,John, Havnekontoret, 7800 Namsos

1	Emma	7.5	2.8	—	—	—	T	76	Marna	72	18	Ole L.Aglen, Aglen, 7850 Fosslandsosen
2	Brann	8.1	2.6	—	—	—	P	83	Ford	77	68	Torggrim Mortensen, 7850 Fosslandsosen
4	Kobben	6.9	2.5	—	—	—	T	71	Marna	71	15	Eivind Skorstad, Skorstad, 7850 Fosslandsosen
5	Kvikk	5.3	1.8	—	—	—	T	50	Sole	50	4	Anker Haukø, 7810 Alhusstrand
6	Pram	4.3	1.5	—	—	—	T	63	Cresc	64	4	Arne Hestvik, 7850 Fosslandsosen
7	Trygg	7.2	2.5	—	—	—	T	63	Sabb	67	16	John Skorstad, Skorstad, 7850 Fosslandsosen
8	Petter	7.9	2.4	—	—	—	P	82	Ford	72	68	Ole Dille, Lyngveien 4, 7800 Namsos
9	Jim	5.3	1.9	—	—	—	P	78	Marin	79	20	Øystein Haukø, 7810 Alhusstrand
10	Ola	5.3	1.5	—	—	—	T	—	Evinr	60	18	Daniel Landre, Skorstad, 7850 Fosslandsosen
11	Sild	5.9	1.8	—	—	—	T	82	Suzuki	82	4	Steinar B. Elden, Lend, 7800 Namsos
12	Liv	5.9	1.5	—	—	—	T	55	Cresc	66	4	Martin Aaring mfl, 7850 Fosslandsosen
13	Sjøblomsten	5.9	1.8	—	—	—	T	74	Suzuki	77	4	Brynjør Romstad, Ullenvik, 7850 Fosslandsosen
15	Bindalengen	4.3	1.5	—	—	—	T	39	Suzuki	71	7	Enok Tøndel, 7850 Fosslandsosen
16	Janita	5.5	1.7	—	—	—	P	86	Yamaha	86	25	Sigmund Lennavik, 7850 Fosslandsosen
17	Tinka	5.3	1.5	—	—	—	P	79	Penta	79	20	Julius P.Hovig, 7850 Fosslandsosen
18	Magdalena	5.4	1.5	—	—	—	T	52	Evinr	60	3	Eidar Skorstad, Årnes, 7850 Fosslandsosen
19	Liv	4.9	1.5	—	—	—	T	74	Marna	59	5	Alf Breistrand, 7850 Fosslandsosen
21	Gro	5.6	2.2	—	—	—	P	60	Marna	58	5	Jørgen Mohrsen, Broum, 7850 Fosslandsosen
22	Libyggen	7.0	2.3	—	—	—	T	57	Sabb	56	5	S.Seierstad mfl, 7813 Elvalandet
23	Gerda	7.2	2.5	—	—	—	T	56	Sabb	56	5	Arne Hestvik mfl, 7850 Fosslandsosen
26	Hoddøyværing	7.8	2.6	.7	—	—	P	84	GM	72	96	Knut Bekkavik, 7830 Nord-Statland
27	Kykken	4.3	2.5	—	—	—	P	67	Mercur	68	5	Sigurd Lennavik, 7850 Fosslandsosen
28	Bris	4.9	1.8	—	—	—	P	71	Evinr	60	5	Odd Aaen, 7850 Fosslandsosen
29	Ranabåt	5.1	1.5	—	—	—	T	71	Cresc	69	4	Petter Breistrand, 7850 Fosslandsosen
30	Bølgen	4.0	1.2	—	—	—	T	60	Evinr	60	3	Olav Aaen, Åsheim, 7850 Fosslandsosen
31	Gerd	5.6	1.5	—	—	—	T	52	FM	64	8	Gunnleik Skorstad, Skorstad, 7850 Fosslandsosen
32	Kvarven	6.9	2.5	—	—	—	T	78	Volvo	74	25	O.H.Røthe, Selnes, 7800 Namsos
33	Laksen	6.5	2.2	—	—	—	P	79	Volvo	79	23	Per Devik, Årnes, 7850 Fosslandsosen
34	Tobias	6.5	2.5	—	—	—	P	87	BMC	87	43	Ivar Hovland, Ramsvika, 7800 Namsos
35	Laksen	6.5	2.2	—	—	—	T	80	Sabb	80	18	Per O.Aaring, Hamnes, 7850 Fosslandsosen
37	Sammy	6.9	2.5	—	—	—	T	35	Sabb	55	5	Sigmund Lennavik mfl, 7850 Fosslandsosen
38	Gøy	4.3	1.5	—	—	—	P	70	Suzuki	75	9	Ole P.Dille, Lyngvn.4, 7800 Namsos
41	Inger	7.2	2.5	—	—	—	T	72	Sabb	72	22	Ingjald Skorstad, Skorstad, 7850 Fosslandsosen
42	Durhild	5.0	1.5	—	—	—	P	73	Evinr	73	9	Per Devik, Årnes, 7850 Fosslandsosen
44	Lerken	4.7	1.2	—	—	—	T	72	Tomos	71	4	Normann Finseth, Setervg.5, 7800 Namsos
45	Birgit	6.5	1.8	—	—	—	P	81	Leyl	80	43	Ole P.Dille, Lyngvn.4, 7800 Namsos
46	Havsula	6.9	2.2	—	—	—	T	55	Sabb	53	9	Arnold Aaen, Høvika, 7850 Fosslandsosen
47	Sonja	5.1	1.9	—	—	—	P	82	Marin	82	20	Hans Selnes, 7822 Bangsund
48	Truls	6.1	—	—	—	—	P	84	Marin	84	10	Reidar Hartviksen, 7850 Fosslandsosen
49	Bølgen	9.7	3.1	—	—	—	T	38	Rapp	60	22	Klaus Aasnes, Nils Bjørumsgt., 7800 Namsos
51	Doria	6.9	2.2	—	—	—	T	63	Marna	63	12	Andreas Devik, Devika, 7850 Fosslandsosen
53	Stjernen	5.1	1.5	—	—	—	P	84	Yamaha	84	20	Roald Altø, Skorstad, 7850 Fosslandsosen
54	Staren	4.3	1.8	—	—	—	P	66	Honda	76	7	Arne Hestvik, 7850 Fosslandsosen
55	Delfin	5.2	1.8	—	—	—	P	84	Honda	84	10	Odd Larsen, 7850 Fosslandsosen
56	Rav	8.1	2.9	—	—	—	T	76	Leyl	76	50	P.Frisendal, Skytterhusvn.1, 7800 Namsos
57	Lasse	5.6	1.5	—	—	—	P	79	Yamaha	79	25	Lars Helge Thorsen, 7810 Alhusstrand
58	Havbris	6.2	2.2	—	—	—	T	58	Marna	59	5	Normann Sjursen, 7820 Spillum
59	Ea	8.3	3.0	—	—	—	T	36	Sabb	73	22	Karl Larsen, 7859 Fosslandsosen
60	Karino	8.6	2.7	—	7	—	P	74	MWM	83	75	Osvald Kongensøy, Kleppaveien 7, 7800 Namsos
61	Kjetil	6.9	2.2	—	—	—	T	68	Sabb	63	5	Kjell Øien, 7850 Fosslandsosen
62	Hjallis	5.3	1.7	—	—	—	P	78	Yamaha	78	28	Marsell Eriksen, 7850 Fosslandsosen
64	Stella	7.0	2.5	—	—	—	T	80	Sabb	65	12	Asbjørn Flosand, 7822 Bangsund
65	Kristin	4.3	1.8	—	—	—	P	72	Cresc	70	12	Kjell Øien, 7850 Fosslandsosen

Nord-Trøndelag

NT-N Namsos

Farkostens nummer, type og navn	Meter			Tonn		Matr. år	Bygge- år	Motor		Eierens (den korresponderende reder) navn og postadresse	
	Lengde	Bredde	Dybde	I	II			Merke	Byggeår		H.K.
67 kr	Havsula	* 7.7	2.6	1.0	—	—	P 86	Yanmar	86	33	Odd Larsen, 7850 Fosslandsosen
68 å	Odd	6.5	2.2	—	—	—	T 61	Sabb	39	5	Ivar Bekkavik, 7830 Nord-Statland
69 å	Smålaks	5.1	1.9	—	—	—	P 76	Yamaha	77	20	Per O.Aaring, Hamnes, 7850 Fosslandsosen
70 å	Sigbjørn	4.7	1.5	—	—	—	P 69	Johns	73	20	Ivar Bekkavik, 7830 Nord-Statland
71	Altebuen	* 8.8	3.2	—	—	—	P 85	Isuzu	85	50	Inge Lennavik, 7850 Fosslandsosen
73 å	Dorg	4.3	1.2	—	—	—	T 77	Cresc	74	4	Petter Øyen, 7850 Fosslandsosen
74 å	Mørebas	4.7	1.5	—	—	—	P 73	Suzuki	72	4	Brynjar Husvik, Husvika, 7850 Fosslandsosen
76 å	Klumpen	5.6	1.5	—	—	—	T 38	Cresc	66	4	Torbjørn Breistrand, Øiamoen, 7850 Fosslandsosen
77 å	Nils	6.9	2.2	—	—	—	T 49	Sabb	59	5	Erling Lona, 7830 Nord-Statland
78 å	Ole	7.3	2.5	—	—	—	T 70	Sabb	76	22	Svein Reidar Sætervik, 7850 Fosslandsosen
79 å	Hans	4.9	1.9	—	—	—	P 70	Tohats	77	12	Ottar Finnanger, 7850 Fosslandsosen
80 å	Marna	5.0	1.8	—	—	—	P 79	Yamaha	79	20	Trygve Husby, Fossland, 7850 Fosslandsosen
81 å	Laksen	6.9	2.5	—	—	—	T 58	Sabb	79	22	Per Reidar Sandvik, 7850 Fosslandsosen
82 å	Sol	5.6	1.4	—	—	—	P 82	Yamaha	82	30	Snorre Aglen, Furuheim, 7850 Fosslandsosen
84 å	Conkordia	6.5	2.2	—	—	—	T 57	Marna	38	6	Karstein Aglen, Aglen, 7850 Fosslandsosen
85 å	Laksen	6.9	2.4	—	—	—	P 82	Volvo	81	24	Ulf Romstad, Årvika, 7850 Fosslandsosen
86 å	Sabben	6.9	2.2	—	—	—	T 80	Sabb	80	18	Arvid Hoddø, 7850 Fosslandsosen
88 å	Truls	6.5	2.2	—	—	—	T 61	Sabb	60	8	Meiner Finnanger, Finnanger, 7850 Fosslandsosen
89	Straumsund	* 8.7	3.0	1.0	—	—	A 82	Ford	82	85	Oddvar Dille, 7850 Fosslandsosen
90 å	Sjøfluglen	6.9	2.2	—	—	—	T 63	Marna	68	18	Olav Finnanger, Finnanger, 7850 Fosslandsosen
91	Ann-Mari	7.3	2.4	—	—	—	T 75	Sabb	75	22	Tordis Skomsvold, Ramsvika, 7800 Namsos
92 å	Laksen	7.3	2.5	—	—	—	T 64	Sabb	64	10	Hilmar Altø, 7850 Fosslandsosen
93 å	Mercury	5.0	1.1	—	—	—	T 62	Mercur	64	6	Konrad Altø, Altøya, 7850 Fosslandsosen
95 s	Skippy	* 10.6	2.9	1.0	—	—	T 47	Scania	70	140	Hans Finnanger, Oterdalen, 7850 Fosslandsosen
96 å	Odd	6.9	2.2	—	—	—	T 59	Sabb	59	8	Konrad Altø mlf, Altøya, 7850 Fosslandsosen
97 å	Yngve	5.0	1.5	—	—	—	P 73	Suzuki	73	9	Trygve Aglen, Årvika, 7850 Fosslandsosen
98 å	Bølgen	5.0	1.5	—	—	—	T 64	Yamaha	79	6	Reidar Sætervik, Vindsetmo, 7850 Fosslandsosen
99	Vigen	10.9	3.7	—	—	—	T 50	Scania	—	205	Gunnar J. Brøndbo, Th Sommerfeltstgt, 7800 Namsos
101 å	Havet	6.4	2.3	—	—	—	P 84	Yanmar	84	22	Hilmar Altø, 7850 Fosslandsosen
102 å	Laksen	7.0	2.6	—	—	—	T 66	Marna	66	12	Einar Johs.Skorstad, 7850 Fosslandsosen
103 å	Anne	4.7	1.8	—	—	—	P 73	Mercur	73	7	Arvid Hoddø, 7850 Fosslandsosen
107 å	Pål 2	5.0	1.2	—	—	—	P 75	Tohats	75	5	Odd Trana, 7822 Bangsund
108 å	Marnan	5.6	2.2	—	—	—	T 53	Marna	53	5	Erland Landre, Altebotn, 7850 Fosslandsosen
109 å	Petter	5.0	1.5	—	—	—	T —	Knurr	55	3	T. Slyngstad, Nygård, 7850 Fosslandsosen
110 å	Maks	4.8	1.5	—	—	—	P 85	Marin	85	10	Reidar Skorstad, Stranda, 7850 Fosslandsosen
111 å	Irene	6.2	2.5	—	—	—	T 63	Marna	62	5	S.Finnanger, Finnanger, 7850 Fosslandsosen
112 å	Sabben	5.9	2.2	—	—	—	T 63	Sabb	63	8	Angel H.Aglen, Vassneset, 7800 Namsos
113 å	Sild	6.9	2.2	—	—	—	T 61	Sabb	75	22	Einar Skorstad, 7850 Fosslandsosen
115 å	Pelle	5.6	1.8	—	—	—	T 40	Cresc	66	4	Hjalmar Rendal, Alte, 7850 Fosslandsosen
116 å	Håpet	5.6	1.8	—	—	—	T 50	Cresc	65	4	Knut Sandvik, Sandvika, 7850 Fosslandsosen
117 å	Pluto	5.9	2.0	—	—	—	P 73	Sabb	65	8	Bjarne Jørgensen, Skorstad, 7850 Fosslandsosen
120 å	Tass	4.3	1.4	—	—	—	P 78	Honda	80	10	Jakob Håvard Hovig, 7850 Fosslandsosen
121 å	Silda	5.3	1.8	—	—	—	P 72	Yamaha	75	8	Øistein Øien, Øra, 7850 Fosslandsosen
124 å	Pus	5.1	1.5	—	—	—	T 55	Mercur	63	3	Reidar Elden, Varpneset, 7800 Namsos
126 å	Hai	4.3	1.5	—	—	—	T 71	Mercur	67	4	Hans Skorstad, 7850 Fosslandsosen
127 å	Pluggen	5.0	1.8	—	—	—	P 60	Mercur	63	35	A.Seierstad, Kalkløvvågen, 7800 Namsos
128 å	Solhav	7.2	2.5	—	—	—	T 48	Sabb	64	5	Å.Isaksen, Strandveien, 7800 Namsos
129 å	Bare	5.0	1.5	—	—	—	T 73	Mercur	70	4	Ola Hestvik, Hestvika, 7850 Fosslandsosen
130 å	Pram	4.0	1.5	—	—	—	T 72	Mercur	69	4	Ola Hestvik, Hestvika, 7850 Fosslandsosen
131	Buster	* 9.5	3.1	—	—	—	T 83	Perkin	82	73	Kjell Thorland, 7820 Spillum
132 å	Auren	5.3	2.8	—	—	—	P 78	Tohats	79	25	Rolf Thorsen, 7810 Alhusstrand
136 å	Silda	5.6	1.7	—	—	—	T 54	Cresc	62	5	Øistein Øien, Øia, 7850 Fosslandsosen
137 å	Olga	7.8	2.6	—	—	—	T 60	Sabb	75	30	Hans Skorstad, 7850 Fosslandsosen
139 å	Laksen	7.2	2.5	—	—	—	T 67	Marna	67	12	Olaf Skorstad, Skorstad, 7850 Fosslandsosen
140 å	Svanen	4.3	1.5	—	—	—	P 66	Evinr	62	5	Engon Skorstad, 7850 Fosslandsosen
141 å	Morten	6.2	2.5	—	—	—	T 60	Sabb	63	8	Asbjørn Kolaas, Jensensgt.9, 7800 Namsos
143 å	Kobben	7.2	2.5	—	—	—	T 77	Sabb	65	16	Hamnes Lakskompani, 7850 Fosslandsosen
145 å	Toya	4.3	1.8	—	—	—	P 77	Honda	75	7	Arvid Jensen, 7813 Elvølandet
146 å	Petrine 2	4.0	1.5	—	—	—	T 77	Johns	77	6	Erland Landre, Altebotn, 7850 Fosslandsosen
147 å	Ike	5.6	1.5	—	—	—	P 76	Yamaha	77	28	Karl J.Ekker, Eggesnes, 7850 Fosslandsosen
148 å	Maja	5.6	2.2	—	—	—	P 79	Yamaha	79	28	Jørgen Mohrsen, Broum, 7850 Fosslandsosen
149 å	Flyndra	4.7	1.5	—	—	—	P 75	Tohats	75	8	Karl Hamnes, Odden, 7850 Fosslandsosen

NT-N Namsos — NT-NR Nærøy

Farkostens nummer, type og navn	Meter			Tonn		Matr. Bygge- år	Bygge- Merke	Motor Byggeår	H.K.	Eierens (den korresponderende reder) navn og postadresse
	Lengde	Bredde	Dybde	I	II					

150 å Havørna 5.3 1.5 — — — T 60 Sleipn 30 3 Arnold Aaen, Hovika, 7850 Fosslandsosen

NT-NL Namdalseid — tilsynsmann: Fisk.Rettleder i Flatanger, Hans K.Olsen, 7840 Lauvsnes

1 å	Gideon	7.5	2.2	—	—	—	T	31	Marna	61	8	Toralf Finanger, 7830 Nord-Statland
6 å	Urias	5.3	1.8	—	—	—	T	79	Johns	80	20	Olaf Skorstad, 7830 Nord-Statland
7 kr	Robin Werner	* 13.9	4.3	—	18	—	T	42	Merc	75	200	Arild Skorstad mfl, 7830 Nord-Statland
9 å	Mercur	5.0	1.8	—	—	—	P	69	Mercur	76	20	Knut Økvik, 7830 Nord-Statland
12 å	Laks	4.9	1.9	—	—	—	P	78	Yamaha	78	20	Håkon Kaldahl, 7830 Nord-Statland
13 å	Truls	7.0	2.3	—	—	—	T	51	Sabb	48	4	Fridtjof Ekker, 7830 Nord-Statland
15 å	Flipper	5.3	1.8	—	—	—	P	78	Yamaha	80	25	Birger Bendiksen, 7830 Nord-Statland
18 å	Laks	5.9	1.8	—	—	—	T	59	Sabb	80	10	Arild Skorstad, 7830 Nord-Statland
19 å	Spurven	7.4	2.8	—	—	—	T	66	Sabb	76	30	Olaf Skorstad, 7830 Nord-Statland
20 g	Fortuna	9.8	3.6	—	—	—	T	61	Volvo	65	120	Geir Johansen mfl, 7830 Nord-Statland
22 g	Lofjord	10.3	3.4	—	—	—	T	54	Albin	—	30	Olaf Skorstad, 7830 Nord-Statland
23	Gåsungen	8.1	3.1	—	—	—	S	65	Merc	72	42	Arild Skorstad, 7720 Malm
24 å	Sjøliv	7.8	2.8	—	—	—	T	63	Marna	70	18	Kato Skorstad, 7830 Nord-Statland
25 kr	Namsenfisk	* 10.1	3.0	.9	—	—	P	84	Ford	85	80	Per Helge Monsen, 7830 Nord-Statland
26 å	Titti 2	5.3	1.7	—	—	—	T	71	Johns	77	20	Ståle Skorstad, 7830 Nord-Statland
29 å	Pio	4.8	1.7	—	—	—	P	74	Honda	74	7	Oskar Engesvik, 7830 Nord-Statland

NT-NR Nærøy — tilsynsmann: Fisk.Rettl. i Vikna, Boks 283, 7900 Rørvik

2 kr	Strømberg	* 12.0	3.7	—	12	—	T	47	Volvo	74	155	Svein Sørensen mfl, 7950 Abelvær
4 kr	Heidi	* 12.0	4.0	—	15	—	T	66	Volvo	78	144	Rolf Sørensen, 7954 Indre Nærøy
5 å	Dikken	5.0	1.7	—	—	—	T	65	Mercur	65	6	T.Torgersen, 7990 Naustbukta
6 kr	Frimann	* 9.7	3.1	—	—	—	P	85	Isuzu	85	70	Hans Olav Moen, Abelvær, 7950 Abelvær
7 s	Havlaks	* 13.6	3.8	—	17	—	T	33	Brunv	65	56	Odd Klungvik mfl, 7983 Gjerdinga
8	Siss	4.5	1.6	—	—	—	T	84	Yamaha	83	4	Harald Hansen, 7954 Indre Nærøy
9	Storbåen	* 11.2	3.9	—	12	—	T	74	Volvo	73	145	Arne Hagen mfl, 7960 Salsbruket
10	Vesleper	* 11.9	3.6	—	10	—	T	26	Volvo	69	135	Jan Oskar Hestø, 7940 Ottersøy
11 kr	Frode	8.7	2.8	—	—	—	T	71	Marna	71	24	Meier Leirvik, Marøya, 7900 Rørvik
14 kr	Skagen	* 15.9	4.6	—	24	—	T	67	Normo	69	120	Steinar Skillingsås mfl, 7990 Naustbukta
16 kr	Bimbo	6.7	2.0	—	—	—	P	80	Isuzu	84	35	John A.Lian, 7960 Salsbruket
17 å	Ronnie	7.5	2.6	—	4	—	P	87	Sabb	87	45	Jon Olav Bogen, 7965 Lund
18 å	Vesla	6.2	1.8	—	—	—	T	72	Sabb	67	10	Helmer S.Arneøy, 7954 Indre Nærøy
19 kr	Pioner	7.0	2.8	—	—	—	P	67	Perkin	72	35	Helge Hopen, 7970 Kolvereid
20	Havlys	* 6.5	2.4	—	—	—	P	79	Sabb	79	30	Øystein Hopen, 7970 Kolvereid
21 k	Arnøyfjord	* 14.2	3.8	—	15	—	T	31	Volvo	76	144	Jacob Arnøy, Arnøy, 7954 Indre Nærøy
22 g	Falken	* 7.8	2.8	—	3	—	T	63	Perkin	71	35	Åsmund Øren, 7970 Kolvereid
26 g	Luna	8.4	2.9	—	—	—	T	65	Volvo	62	95	Per Magne Møinichen, 7940 Ottersøy
30 å	Alken	5.0	1.5	—	—	—	T	70	Evinr	70	6	Torbjørn Thormodsen mfl, 7954 Indre Nærøy
31 å	Parat	5.1	1.8	—	—	—	T	75	Yamaha	75	15	Arthur Strand, 7990 Naustbukta
32 å	Sputnik	6.1	2.0	—	—	—	T	62	Sleipn	56	14	Olav A.Urdshals, 0790 Olvereid
33 å	Pelle	5.9	2.2	—	—	—	T	75	Sabb	75	10	Harald Tømmervik mfl, 7985 Rødseidet
34 å	Mosken	5.7	2.1	—	—	—	P	81	Sabb	81	10	Jens Volden, 7953 Strand i Namdal
36 å	Jan	4.8	1.1	—	—	—	T	50	Mercur	63	10	H.Haugerøy, 7953 Strand i Namdal
38 å	Nyjo	5.7	2.1	—	—	—	P	80	Volvo	80	23	Arve Brandtzig, 7990 Naustbukta
43 g	Maja	8.7	3.4	—	—	—	T	59	Sabb	59	16	Adolf Holmvik, 7975 Foldereid
45 å	Måken	5.7	2.1	—	—	—	P	80	Yamaha	83	40	Arnfinn Arnøy, 7954 Indre Nærøy
46 å	Fugløv	6.9	2.5	—	—	—	T	63	Sabb	74	16	Simon Skillingsaas, 7990 Naustbukta
47 k	Laila	* 12.1	3.9	—	13	—	T	31	MWM	77	155	Georg Nygård, 7980 Måneset
48 å	Real	6.3	2.5	—	—	—	T	65	Sabb	65	10	Knut Øren, 7970 Kolvereid
49 å	Sleipner	5.3	1.8	—	—	—	T	47	Sleipn	47	4	Torleif Ramstad, 7954 Indre Nærøy
50 å	Trygg	6.5	2.5	—	—	—	T	53	Marna	61	5	Gunnar Hamland, 7953 Strand i Namdal
53 kr	Utvær	* 11.0	3.6	—	9	—	T	45	Volda	54	22	Hilmar Blikø mfl, 7980 Måneset
54 å	Måken	5.3	1.8	—	—	—	T	63	Sabb	63	8	Sigmund Tollefsen, 7980 Måneset
55	Hege	* 9.1	3.2	—	—	—	A	85	MWMe	85	56	Åsmund Øren, 7970 Kolvereid
57 g	Truls	6.9	2.6	—	—	—	T	54	Sabb	73	22	Helge Bakke, 7940 Ottersøy
58 k	Haabet 1	* 24.9	6.0	—	88	—	T	7	Wichm	54	160	Arne Urdshals, 7970 Kolvereid

Farkostens nummer, type og navn	Meter			Tonn		Matr.	Bygge- år	Motor Merke	Motor Byggeår	H.K.	Eierens (den korresponderende reder) navn og postadresse
	Lengde	Bredde	Dybde	I	II						
60 å	Bølgen	6.7	2.4	—	—	—	P 85	Yanmar	85	30	Johan Bjørnli, 7970 Kolvereid
61	Sørgård	* 7.9	2.5	1.0	—	—	P 81	Yanmar	81	33	Andreas Hjelvik, 7953 Strand i Namdal
62 å	Forsøk	7.2	2.3	—	—	—	T 70	Sabb	70	12	Fritz H.Aune, 7990 Naustbukta
63 å	Von	7.2	2.2	—	—	—	T —	Sabb	63	5	Birger Sorå, 7940 Ottersøy
64 kr	Tor	7.4	2.7	—	—	—	P 86	Yanmar	86	44	Sigred Møllevik, 7960 Salsbruket
65	Høkholt	6.4	2.3	—	—	—	P 83	Yanmar	83	30	Magne Høkholt, 7990 Naustbukta
66	Trine	* 8.0	2.7	1.4	—	—	A 85	Isuzu	85	50	Tor Sandø, 7970 Kolvereid
68 å	Ternen	5.9	2.1	—	—	—	P 81	Volvo	81	13	Hermod Volden, Skage, 7970 Kolvereid
70 kr	Togo	7.5	2.3	—	—	—	T 60	Sabb	69	16	Sven Storøy, 7965 Lund
71 å	Måken	5.0	1.8	—	—	—	A 85	Suzuki	83	35	Håkon Sørensen, Asnøy, 7954 Indre Nærøy
72 å	Liv	4.7	1.1	—	—	—	T 72	Mercur	72	7	Bjarne Sagvik, 7990 Naustbukta
74 å	Turid	4.2	1.5	—	—	—	P 75	Cresc	70	14	Trond Hamland, 7953 Strand i Namdal
75 kr	Nyllys	* 8.1	2.8	—	5	—	T 75	Sabb	74	22	Bjarne Torgersen, 7950 Abelvær
77 å	Tor	6.9	2.5	—	—	—	T 62	Sabb	69	16	Jan Terje Stavang, 7900 Rørvik
78	Mariann	* 10.1	3.1	—	8	—	T 73	MWM	74	68	Terje Moen, 7954 Abelvær
80 kr	Fjordfisk	8.1	2.5	—	—	—	T 71	Sabb	71	16	Adolf Ovesen, 7954 Indre Nærøy
86 kr	Elin	* 8.1	2.6	—	—	—	P 80	Perkin	80	47	Nils-Johan Svensen, Eidshaug, 7940 Ottersøy
87 kr	Kita	* 7.3	2.5	.8	—	—	T 56	Sabb	74	20	Harald Haug, 7990 Naustbukta
90 å	Pilen	4.8	1.7	—	—	—	P 79	Suzuki	83	8	Peder Blå, 7983 Gjerdinga
92 å	Varg	5.2	1.6	—	—	—	T 70	Yamaha	79	8	Alf Olai Sæternes, 7960 Salsbruket
93 å	Bas	6.1	2.2	—	—	—	A 85	Isuzu	85	35	Oddvar Urdshals, Kolvereid, 7970 Kolvereid
103 å	Fering	4.0	1.2	—	—	—	T —	Cresc	64	4	Oskar Skotheim, 7990 Naustbukta
109 å	Rocky	4.4	1.6	—	—	—	P 79	Evinr	80	15	Reinert Sørensen, 7950 Abelvær
110 å	Buster	4.5	1.7	—	—	—	A 87	Marin	87	9	Mathias Paulsen, 7975 Foldereid
119 å	Tulipan	4.4	1.9	—	—	—	P 76	Yamaha	76	28	Mathias Paulsen, 7975 Foldereid
123 å	Mikal	5.4	2.1	—	—	—	P 86	Yamaha	83	8	Røyndol Almlie, 7953 Strand i Namdal
124 å	Pus	4.3	1.5	—	—	—	T 69	Suzuki	69	4	Arne Bakken, 7990 Naustbukta
125 å	Måken	4.5	1.5	—	—	—	T 66	Mercur	65	4	Oskar Aarvik, 7960 Salsbruket
126 å	Silver	6.9	2.2	—	—	—	T 70	Sabb	70	8	Asbjørn Mainichen, 7940 Ottersøy
127 kr	Alf Einar	13.8	3.8	—	15	—	T 47	Volvo	75	150	Alf Blike mfl, 7980 Måneset
128 å	Kr.Margareth	5.0	1.8	—	—	—	T 67	Johns	60	18	Ståle Rønningen, 7954 Indre Nærøy
130 k	Øværing	* 15.7	4.9	—	24	—	T 65	Volvo	81	155	Johan Arnøy, Arnøya, 7954 Indre Nærøy
137 å	Anton Junior	6.6	2.4	—	—	—	T 57	Sabb	82	18	Jarl Seterøy, 7970 Kolvereid
138 å	Løven	6.2	2.3	—	—	—	T 57	Sabb	62	8	Kristian Hagan, 7970 Kolvereid
140 kr	Ove Karin	7.5	2.4	—	—	—	T 58	Sabb	83	30	Odd Aarvik, 7960 Salsbruket
146 kr	Delfin	6.5	2.4	—	—	—	P 75	Volvo	75	36	Kasander Paulsen, 7975 Foldereid
153 å	Tor	6.3	1.8	—	—	—	T 15	FM	56	4	Sverre Juul, 7962 Oppløyg
155 å	Pia	4.8	1.5	—	—	—	T 76	Yamaha	76	9	Arve Brandtzæg, 7990 Naustbukta
169 å	Jappen	5.0	1.5	—	—	—	T 50	Jap	—	1	Alf Blika mfl, 7983 Gjerdinga
172 å	Chiko	6.0	1.9	—	—	—	T 69	Sabb	68	8	Arne Volden, 7970 Kolvereid
175 kr	Sjøfuglen	8.4	2.8	—	—	—	T 64	Nogva	67	14	Einar Finnestrand, 7970 Kolvereid
178 kr	Castor	7.8	2.9	—	—	—	T 75	Marna	74	28	Wilhelm Bålfjord, 7980 Måneset
186 å	Ternen	5.6	1.5	—	—	—	T 35	Sleipn	52	3	Reidar Sjølie, 7990 Naustbukta
189 ht	Bakke Viking	* 30.4	7.1	—	249	—	S 73	Calles	73	650	Vidar Bakke, Eidshaug, 7940 Ottersøy
193 å	Fremad	5.3	2.2	—	—	—	T 54	Sleipn	53	3	Ole Halmberg, 7990 Naustbukta
200 å	Feiring II	* 6.7	2.2	—	—	—	P 80	Sabb	80	10	Oskar Skotheim, 7990 Naustbukta
201 å	Kjell	5.9	2.0	—	—	—	T 54	Sabb	62	8	Hjalmar Johansen, 7970 Kolvereid
206 g	Torgun Kathrine	* 12.4	4.2	—	20	—	T 36	Volvo	73	150	Tormod Urdshals mfl, 7970 Kolvereid
207 å	Rapp	5.3	1.8	—	—	—	T 51	Marna	—	5	Tormod Urdshals mfl, 7970 Kolvereid
208 k	May Helen	* 16.4	4.5	—	24	—	T 43	Volvo	71	270	Agnar Wennevik, 7975 Foldereid
224 å	Olli	4.3	1.5	—	—	—	P 76	Yamaha	76	8	Anders Skotheim, 7990 Naustbukta
237 å	Sofus	5.2	1.9	—	—	—	P 68	Sabb	68	8	Bjarne Aarvik, 7960 Salsbruket
253 å	Perlon	6.2	2.2	—	—	—	T 61	Sabb	59	8	Per Mittereng, 7970 Kolvereid
258 å	Pius	5.0	1.6	—	—	—	T 69	Yamaha	76	9	Audun Hamland, 7953 Strand i Namdal
259 kr	Torill Annie	* 11.8	3.6	—	12	—	T 45	MWM	75	102	Johan Wigum, 7990 Naustbukta
260 å	Bølgen	5.9	2.3	—	—	—	T 63	Sabb	63	8	A.Tømmervik mfl, 7990 Naustbukta
272 g	Ekko	* 13.5	4.2	—	17	—	T 44	Gardn	81	142	A.Finnestrand, 7970 Kolvereid
276 å	Japp	5.0	1.5	—	—	—	T 35	Jap	60	2	Kristian Sørensen, 7990 Naustbukta
280 kr	Willy	* 9.5	3.2	—	6	—	T 38	Marna	73	42	Arthur Breivik mfl, 7983 Gjerdinga
288 å	Sjøblomsten	5.9	2.2	—	—	—	T 63	Sabb	63	8	Jakob Strømvik, 7970 Kolvereid
289 å	Knupp	5.3	1.8	—	—	—	T 50	Real	51	5	Einar Øren, 7970 Kolvereid
295 å	Bremnes	5.6	1.7	—	—	—	T 58	Sleipn	53	5	Hilmar Lund, 7965 Lund

NT-NR Nærøy — NT-V Vikna

Farkostens nummer, type og navn	Meter			Tonn		Matr. år	Bygge- år	Motor		Eierens (den korresponderende reder) navn og postadresse		
	Lengde	Bredde	Dybde	I	II			Merke	Byggeår		H.K.	
302 å	Steggen	6.2	2.1	—	—	—	T	60	Sabb	61	6	Arthur Hagen mfl, 7962 Oppløyg
309 å	Annie	6.1	2.1	—	—	—	T	60	Volvo	84	25	Kåre Øren, 7970 Kolvereid
313 å	Måken	5.9	2.1	—	—	—	T	61	FM	61	5	Ø.Hermanstrand, Hofles, 7953 Strand i Namdal
319 å	Sjostjerna	7.5	2.8	—	—	—	T	69	Sabb	69	16	Hilmar Lund, 7965 Lund
323 å	Lodd	5.4	1.9	—	—	—	T	54	Marna	52	8	Finnestrand Notbruk, 7970 Kolvereid
325 å	Bølgen	5.9	2.0	—	—	—	T	51	FM	50	4	Olav Leirvik, 7970 Kolvereid
330 g	Sild	* 11.0	3.5	1.5	10	—	T	54	Merc	76	56	Odd L. Aarvik, 7960 Salsbruket
331 å	Skipper 15	4.8	1.4	—	—	—	P	73	Yamaha	73	9	Magne Høholm, 7990 Naustbukta
342 g	Tennskjær	9.0	3.1	—	—	—	T	64	Ford	76	72	Hermann Haugerøy, 7953 Strand i Namdal
354 å	Giimt	5.6	2.0	—	—	—	T	55	FM	55	4	V.Sarstrand, 7970 Kolvereid
358 å	Trollungen	4.9	1.3	—	—	—	T	—	Cresc	—	4	Kåre Kaspersen, 7990 Naustbukta
360 å	Ragnar	5.9	2.0	—	—	—	T	60	Sabb	53	4	Birger Arnø, 7954 Indre Nærøy
365 kr	Perlon	7.5	2.6	—	—	—	T	65	Sabb	57	5	Hilmar Blikø mfl, 7983 Gjerdinga
366 å	Rapp 2	4.5	1.2	—	—	—	T	75	Johns	74	2	Ivar Sverdrup, Fugløy, 7970 Kolvereid
368 å	Inge	4.7	1.5	—	—	—	T	65	Evinr	65	6	Sigmund Tollefsen, 7980 Måneset
376 k	Johnny-Rune	* 10.6	3.3	—	7	—	T	36	Perkin	79	62	Roald Bakke, Eidshaug, 7940 Ottersøy
378 å	Sputnik I	5.6	2.0	—	—	—	T	66	Marna	78	18	Ivar Sverdrup, 7970 Kolvereid
386 kr	Sjøglimt	7.5	2.5	—	—	—	T	74	Sabb	81	22	Per Melbye, 7940 Ottersøy
387 å	Truls	5.0	1.5	—	—	—	T	66	Evinr	66	5	John Bakken, 7990 Naustbukta
388 å	Livikgutt	4.5	1.5	—	—	—	T	65	Evinr	65	6	Rolf Livik, 7970 Kolvereid
393 g	Prøven	* 9.0	3.3	.9	—	—	T	66	MWM	83	102	Odd Sørenmo, 7960 Salsbruket
394 å	Jarl	5.3	1.8	—	—	—	T	66	Sleipn	67	4	Torleif Seterøy, 7960 Salsbruket
403 å	Kjell	5.3	2.1	—	—	—	T	59	Sabb	59	8	Odd Sarmø, 7960 Salsbruket
406 å	Pan	4.9	1.2	—	—	—	T	—	Cresc	—	4	Jakob Strømvik, 7970 Kolvereid
413 kr	Kjell	* 8.1	2.8	—	—	—	T	68	Marna	68	24	Gunnar Haug, Marøya, 7900 Rørvik
420 å	Marit	6.1	2.0	—	—	—	P	70	Volvo	86	36	Ove Morten Hagen, 7960 Salsbruket
429 å	Lykken	7.0	2.4	—	—	—	T	43	Sabb	68	16	Helge Hopen, 7970 Kolvereid

NT-S Steinkjær — tilsynsmann: Aalberg,O.J., 771, Sandvollan

1	Trine	8.2	2.7	—	—	—	T	—	Perkin	75	35	Jon Eilertsen, 7730 Beitstad
2 å	Von	5.0	2.2	—	—	—	T	66	Johns	63	3	Arne Sjøli, 7730 Beitstad
5 kr	Lill Mona	9.7	2.8	—	—	—	T	63	Bedf	77	95	Kjell Mellingen, 7730 Beitstad
7	Skarven	7.6	2.8	—	—	—	A	84	Nogva	84	50	Reidar Wennevik, Følling, 7700 Steinkjær
8	Loke	* 8.0	2.7	—	5	—	P	76	Sabb	76	22	Torkel Eilertsen, 7730 Beitstad
12 kr	Samantha	7.5	1.8	—	—	—	T	63	Sabb	67	22	Svein Gundersen, 7730 Beitstad

NT-SD Stjørdal — tilsynsmann: Andersen,Henning, 7500 Stjørdal

1 s	Evald	7.0	2.3	—	—	—	T	60	Sabb	79	18	Asbjørn Saksvik, 7510 Skatval
4 å	Skarven	6.9	2.2	—	—	—	T	56	Sabb	56	5	Jon Steinvikaune, 7510 Skatval
6 å	Giimt	6.5	1.8	—	—	—	T	54	FM	54	8	Alf G.Hammer, 7510 Skatval
7	Olauq	* 7.5	2.5	—	—	—	P	81	Yanmar	—	33	O.M.Mauseith, Hestekoen 6, 7500 Stjørdal
8	Vito	6.3	2.3	—	—	—	P	83	Yanmar	83	30	Ole Stene, 7510 Skatval

NT-V Vikna — tilsynsmann: Fisk.rettlederen i Vikna, Boks 283, 7900 Rørvik

1 å	Laila Synnøve	5.9	2.5	—	—	—	T	73	Sabb	73	10	Petter Strand, 7924 Austafjord
3 å	Lynet	4.9	1.9	—	—	—	P	77	Suzuki	79	25	Bjar Vågan, 7920 Gardstad
5 å	Rita	4.9	1.9	—	—	—	P	77	Yamaha	77	8	Odd R.Eriksen, Lurøya, 7900 Rørvik
6 å	Petter	4.9	1.9	—	—	—	P	73	Evinr	68	18	Jarle Hansen, 7924 Austafjord
7 å	Emma	5.8	1.5	—	—	—	T	69	Evinr	80	6	Arv Nygård, Rausandv. 1, Byås, 7900 Rørvik
10 å	Eva	4.3	1.6	—	—	—	P	62	Evinr	69	10	Noralf Moe, 7920 Gardstad
12 kr	Rime	* 9.6	3.4	.9	—	—	P	84	Volvo	84	86	Gunnar Bengtsson, Svinøy, 7923 Ofstadsjøen
13 å	Torsken	5.7	2.1	—	—	—	P	80	Evinr	82	50	Roge Løberg, Flerengstrand, 7900 Rørvik
14 å	Sandholm	5.1	1.8	—	—	—	T	78	Mercur	78	20	Joar Aeternes, 7924 Austafjord
15 å	Måken	6.2	2.2	—	—	—	T	50	Sleipn	60	5	Odd Kistiansen mfl, Kirkegt 13, 7900 Rørvik
16 å	Snorre	5.6	1.8	—	—	—	P	76	FM	75	4	SnorreFreløy, I.Østnessgt. 13, 7900 Rørvik
17 å	Janne Anita	4.9	1.9	—	—	—	P	77	Yamaha	79	28	Olav Kvalø, Kvaløya, 7900 Rørvik

Farkostens nummer, type og navn	Meter			Tonn		Matr.	Bygge-		Motor		Eierens (den korresponderende reder) navn og postadresse
	Lengde	Bredde	Dybde	I	II		år	Merke	Byggeår	H.K.	
18 å	Traust	5.4	2.1	—	—	—	P	79	Evinr	79	35 Jonas Ulriksen, Gluggfjellvn 31, 7900 Rørvik
19 k	Bernt-Arne	* 14.7	4.5	—	21	—	T	66	Volvo	85	210 Harald Hansen mfl, 7930 Borgann
20 å	Arne	6.2	2.5	—	—	—	T	62	Sabb	70	10 Per Hellesø, 7924 Austafjord
21 å	Mette	5.4	2.1	—	—	—	P	76	Evenr	86	40 Jens H. Bondø, St. Hanshaugv 7, 7900 Rørvik
24 å	Fram	5.0	1.9	—	—	—	P	75	Yamaha	75	20 Kåre Tjønsø, 7924 Austafjord
25 kr	Elin	6.9	2.5	—	—	—	P	75	Marna	61	12 Bjørn Skauge, Nyveien, 7900 Rørvik
26 å	Sputnink II	5.3	1.8	—	—	—	T	62	Sleipn	62	4 Olav Hatland, 7920 Gardstad
27 å	Bajass	5.4	2.1	—	—	—	P	87	Suzuki	85	9 Jonny Nygård, Stubbsvingen 6, 7900 Rørvik
28 å	Heidi	6.7	2.0	—	—	—	P	71	Perkin	73	95 Einar H. Bondø, Elvegt 17, 7900 Rørvik
32 s	Inga	10.1	3.5	—	—	—	T	16	Volda	49	22 Hermann J. Ofstad mfl, 7923 Ofstadsjøen
33	Hektor	7.8	2.8	—	—	—	P	85	Bukh	85	48 Hans Vikestad, Vangsfjord, 7900 Rørvik
34	Cola	6.7	2.2	—	—	—	P	82	Sabb	82	10 Kolbjørn Valø, 7924 Austafjord
35 å	Tolak	5.3	1.5	—	—	—	T	76	Evinr	76	6 Harald I.Hansen, Sjørgjæslingan, 7900 Rørvik
37 g	Havsølv	* 8.8	3.2	—	10	—	T	67	Perkin	67	62 Eilif Skjærvær, Engan, 7900 Rørvik
38 kr	Anne-Lene	* 10.6	3.4	—	10	—	T	76	Ford	76	108 Arvid Waagø mfl, Karl Furesv., 7900 Rørvik
39 å	Rasken	5.4	2.1	—	—	—	P	79	Evinr	78	35 Terje Sylten, 7924 Austafjord
42	Aase Mathea	* 7.4	2.6	—	—	—	P	84	Sabb	84	30 Johan Sørheim, Lauvøyvågen, 7900 Rørvik
43 å	Falk	6.2	2.3	—	—	—	T	58	Sabb	75	10 Ernst Sæternes mfl, 7924 Austafjord
44	Andungen	8.6	2.7	—	7	—	P	74	Perkin	73	62 Leif Høvik, Sankthanshaugv 9, 7900 Rørvik
45 g	Borgøyvær	* 14.6	4.8	—	24	—	T	62	MWM	77	260 Kjell Johansen, 7930 Borgann
47 kr	Jostein	* 9.4	3.0	—	8	—	P	78	Sabb	78	68 Aksel Kjørseng, Krokstien 6, 7900 Rørvik
48 å	Søsse	4.9	1.9	—	—	—	P	78	Evinr	78	35 Rolf Bondø, 7900 Rørvik
49 å	Marius	6.5	2.2	—	—	—	T	57	Sleip	57	5 Rolf Svendsen, 7900 Rørvik
50 å	Hinnholm	5.6	1.8	—	—	—	T	77	Yamaha	79	30 Harald Myhre, 7924 Austafjord
51 å	Evenskjær	4.4	2.1	—	—	—	P	80	Yamaha	80	40 Ole Evenstad, Ofstad, 7900 Rørvik
52 å	Lodda	4.3	1.5	—	—	—	T	67	Evinr	66	15 Arvid Steiner Kvistere, 7924 Austafjord
53 å	Neptun	5.3	2.2	—	—	—	P	75	Johns	75	40 Nils M.Williksen, Fleringshand, 7900 Rørvik
55 å	Sølvfisk	5.4	2.1	—	—	—	P	80	Yamaha	80	30 Frank Hellesø, 7924 Austafjord
56 å	Svanen	5.9	2.1	—	—	—	T	74	Sabb	74	10 Solgard Riise, 7900 Rørvik
58 k	Fiskeren	* 13.6	3.8	—	13	—	T	30	Ford	—	127 Torbjørn Strand, 7900 Rørvik
59 å	Svanen	5.4	2.1	—	—	—	P	79	Yamaha	79	15 Sturle Emilsen, 7900 Rørvik
60 å	Lettvint	5.3	1.4	—	—	—	T	—	Sleipn	66	4 Filip Grindvik, 7900 Rørvik
61	Duen	8.1	2.9	—	—	—	T	75	Sabb	75	22 Paul Sylten, 7924 Austafjord
62 kr	Brødrene	* 10.9	3.6	—	12	—	T	46	Ford	82	117 G.Emilsen, Lauvøyvågen, 7900 Rørvik
63 kr	Solbikk	* 12.4	3.9	—	14	—	T	69	Volvo	69	135 Jarle Westgård mfl, Andreavsn 38, 7900 Rørvik
64	Lynn Marie	* 9.4	3.0	—	7	—	P	76	Perkin	76	62 Bjørn Forås, Bakkegt. 2, 7900 Rørvik
65 å	Oddrun	4.3	1.5	—	—	—	P	80	Suzuki	78	6 Odd Kvalø, Engan, 7900 Rørvik
66 kr	Havglans	8.1	2.5	—	—	—	T	63	Sabb	82	66 Reidar Berg, Engan, 7900 Rørvik
67 å	Lurven	4.9	1.9	—	—	—	P	78	Evinr	83	9 R.A.Nygård, Steinberget 16., 7900 Rørvik
68 k	Anne-Bjørg	* 13.2	3.9	—	16	—	T	22	Brunv	62	42 Bjarne Bondø, 7928 Gardstad
69	Brusøy	* 10.5	3.1	1.7	11	—	P	83	MWM	83	112 Roger Hatland, Stubbnv 3, 7900 Rørvik
70 å	Switt	7.2	2.2	—	—	—	T	47	Sabb	51	7 Eiliv Waage, 7924 Austafjord
72 kr	Williksen Sen.	* 14.1	4.7	—	24	—	T	82	Scania	82	235 Jan Helge Williksen mfl, Nordaunet, 7900 Rørvik
73 å	Kristin	4.9	1.9	—	—	—	P	78	Evinr	78	40 Arild Hellesø, 7924 Austafjord
74 å	Tormod	7.2	2.3	—	—	—	T	32	Marna	55	8 Krist Kristiansen, Flerengstrand, 7900 Rørvik
75 kr	Petterø	7.6	.8	—	—	—	T	60	Perkin	71	35 Leif Moen, 7900 Rørvik
76	Monika	6.8	2.3	—	—	—	P	82	Yanmar	82	33 Thore Aune, Drag, 7900 Rørvik
77 kr	Mean	8.7	1.8	—	—	—	T	—	Marna	60	8 Tore Johansen, 7930 Borgann
78 å	Oline	5.0	1.4	—	—	—	T	67	Evinr	72	15 Sverre A.Kjensø, 7924 Austafjord
79 å	Pelle	6.9	2.2	—	—	—	T	50	Sleipn	68	7 Wilfred Steiro, 7924 Austafjord
80 s	Tensund	* 12.8	4.3	—	20	—	T	17	Scania	63	180 Bjørn Brasø, Hauglandv.13, 7900 Rørvik
82 kr	Mittholm	8.1	2.8	—	—	—	T	75	Isuzu	85	70 Bjarne J.Fjukstad, 7924 Austafjord
83 å	Rabben	5.4	2.1	—	—	—	P	79	Suzuki	77	25 Røld Ingebrigssen, Batterihøgda, 7900 Rørvik
84 å	Øvind	5.4	2.1	—	—	—	P	79	Yamaha	79	40 Roger Johansen, 7930 Borgann
85 å	Vakt	4.9	1.9	—	—	—	P	76	Yamaha	76	25 Oddmund Kvalø, Byåsv.1, 7900 Rørvik
88	Malo	* 10.5	3.4	2.0	10	—	P	85	Volvo	85	153 Christian Ulsund, 7924 Austafjord
90 k	Mary	* 11.2	3.5	—	10	—	T	32	Motor	72	108 Heiberg Kristiansen, 7900 Rørvik
91 å	Svanen	5.6	1.8	—	—	—	T	50	Marna	49	5 Kristian Lysø, 7920 Gardstad
92 å	Svana	4.3	1.6	—	—	—	P	66	Yamaha	74	8 Asbjørn Roaldsvik, 7920 Gardstad
94 å	Kermit	5.4	2.1	—	—	—	P	87	Evenr	87	50 Odd Strand, Engan, 7900 Rørvik
95 å	Delfin	* 9.2	2.8	1.0	—	—	T	24	Ford	73	61 Aksel Garstad, 7920 Gardstad
96 kr	Øyvær	* 9.3	3.0	—	7	—	T	76	MWM	76	68 Per H.Fjukstad, Fjukstad, 7924 Austafjord

NT-V Vikna

Farkostens nummer, type og navn	Meter			Tonn		Matr. Bygge- år	Bygge- Merke	Motor			Eierens (den korresponderende rede) navn og postadresse
	Lengde	Bredde	Dybde	I	II			Byggeår	H.K.		
97 å	Trio	6.2	1.8	—	—	T	48	Sleipn	61	5	I.Gåsvær mfl, 7924 Austafjord
98 å	Sild	9.1	2.6	—	—	T	58	Marna	57	24	Rolf Bondø, 7900 Rørvik
101 å	Aril 2	6.5	2.2	—	—	T	67	Sabb	73	10	Asbjørn Åsvik, 7900 Rørvik
102 kr	Straumen	7.8	2.6	—	—	T	64	Marna	61	8	Arne Lysø, 7920 Gardstad
104 å	Hege	5.4	2.1	—	—	P	81	Yamaha	81	30	Harald H.Valø, 7924 Austafjord
106 å	Ufo	5.4	2.1	—	—	P	79	Evinr	81	60	Torbjørn Horsfjord, 7924 Austafjord
107 å	Harry	4.9	1.9	—	—	P	70	Yamaha	74	9	Kolbjørn Sørø, Nyveien, 7900 Rørvik
108 kr	Flåtind	* 9.4	3.2	—	8	P	74	Perkin	80	72	Peder Blåmøli, Lauvøy, 7900 Rørvik
109	Mona Kristin	11.6	3.2	—	11	T	72	Perkin	72	94	Tor Horsfjord mfl, 7900 Rørvik
110 å	Blinken	4.9	1.9	—	—	P	80	Suzuki	87	40	P. Dekkerhus, Dekkerhus, 7900 Rørvik
111 å	Stein Erik	5.9	1.8	—	—	P	82	Volvo	82	17	Kåre Stenvold, Dalsethgt 8, 7900 Rørvik
113 s	Viknajenta	* 10.6	3.5	—	—	T	39	Volvo	39	14	Kåre Vikestad, Vikestad, 7900 Rørvik
114 kr	Tjernholm	7.9	2.3	—	—	T	68	Isuzu	85	52	Helmer Henrikø, Sjøanesvn 6, 7900 Rørvik
115 å	Havfisk	5.4	2.1	—	—	P	83	Mercur	81	5	Inge Edvardsen, Fleringstrand, 7900 Rørvik
116	Torsver	* 49.8	8.2	—	495	S	65	Wichm	78	2100	A/S Trønderbas, Ivan Ulsund, 7900 Rørvik
118 kr	Tim	8.1	2.8	—	—	T	64	Perkin	65	35	Egil Hartviksen, 7900 Rørvik
120 å	Festus	5.4	2.1	—	—	P	80	Yamaha	80	30	Bjørn Olav Myhre, 7924 Austafjord
124 å	Ali	4.3	1.6	—	—	P	79	Evinr	80	9	Reidar Lyngsnes, 7924 Austafjord
126 å	Vikbas	5.4	2.1	—	—	P	81	Yamaha	81	30	Ivar Moe, 7900 Rørvik
129 kr	Laila	* 15.2	4.1	—	21	T	67	Volvo	76	210	Tron Nogva mfl, 7900 Rørvik
130 kr	Nyhav	* 9.8	3.3	—	9	T	76	Marna	76	42	Magne Fjuktstad, 7924 Austafjord
131 å	Polly	5.4	2.1	—	—	P	81	Evinr	78	35	Kristian S.Ulsund, 7924 Austafjord
134 å	Unni	5.4	2.1	—	—	P	79	Yamaha	80	28	Aksel Storsul, 7924 Austafjord
135 kr	Janne Lise	* 9.4	3.0	—	—	P	81	Ford	81	68	Einar Grindvik, Engan, 7900 Rørvik
137 å	Delfin	4.9	1.9	—	—	P	74	Suzuki	82	35	Kristian G.Kvalø, 7900 Rørvik
140	Ludo	7.7	2.6	—	—	P	80	Marin	80	42	Ivan Valø, Valøy, 7924 Austafjord
141 k	Signal	* 10.4	3.1	1.3	—	T	29	Nogva	62	20	Joralf Paasche, 7924 Austafjord
142 k	Turid Anita	* 13.8	3.7	—	14	T	37	Perkin	80	140	Jan A.Våge, Stubbsvingen 1, 7900 Rørvik
143 kr	Håvard	* 12.9	4.1	—	17	T	72	Perkin	72	140	Paul A. Johansen, 7924 Austafjord
144 å	Haraldgutt	4.9	1.9	—	—	P	82	Yamaha	81	20	Helmer Henrikø, Skjånesvn 6, 7900 Rørvik
145 å	Bonzo	5.2	2.0	—	—	T	72	Mercur	76	50	Bernt Gåsvar, Horseng, 7920 Gardstad
146 å	A-Bas	6.8	2.4	—	—	P	69	Bedf	—	105	Arne Johansen Straumsnes, 7924 Austafjord
147 å	Havsul	4.9	1.9	—	—	P	80	Yamaha	81	15	Terje R.Larsen, Ulsund, 7924 Austafjord
148 å	Lomen	5.0	2.0	—	—	T	67	Cresc	69	4	K.H.Riise, Lauvøyyågen, 7900 Rørvik
150 kr	Nystein	* 24.9	6.4	—	98	T	68	Wichm	68	450	Svein Ulsund mfl, Stokkstrandhaugv, 7900 Rørvik
151 å	Fisk	4.5	1.3	—	—	T	65	Yamaha	83	6	Bjarne Hatland, Skippergt. 16, 7900 Rørvik
153 kr	Vegar	7.5	2.6	—	—	T	67	Sabb	62	6	Arne Fornes, Ofstad, 7900 Rørvik
155 å	Terten	5.8	1.8	—	—	T	55	Sleipn	55	5	H.I.Hanssen, Sjørgjæslingan, 7900 Rørvik
156 å	Rasken	4.9	1.9	—	—	P	81	Mercur	72	10	Birger Sørø, Nyv., 7900 Rørvik
157 kr	Nordlys	* 9.7	3.4	—	—	T	82	Perkin	81	62	Mandor Ovesen mfl, Lauvøyt., 7900 Rørvik
159 å	Levi	5.3	1.7	—	—	T	73	Suzuki	79	9	Rune Lysø, 7920 Gardstad
160 å	Mogutten	5.9	2.0	—	—	T	55	Sleipn	55	4	Alf Moen, 7924 Austafjord
161 kr	Anderøy	* 12.0	3.8	1.8	12	T	83	Volvo	83	156	Helge Johansen mfl, 7930 Borgann
162 å	Elvis	4.9	—	—	—	P	81	Yamaha	84	20	Ronald Settnøy, 7924 Austafjord
164 å	Kristin	4.7	1.8	—	—	T	75	Evinr	79	15	Harald Henrikø, 7924 Austafjord
166 å	Ruth	10.0	2.9	—	—	T	61	Perkin	68	35	Tommy Anfinnes, 7924 Austafjord
167 å	Kesa	5.4	1.7	—	—	T	67	Merc	68	10	Karsten E.Sæternes, Boks 8, 7924 Austafjord
168	Strømøy	* 8.6	3.2	.9	—	T	77	Ford	76	60	Bjørn O.Pedersen, Engan, 7900 Rørvik
169 å	Havhest	5.0	1.5	—	—	T	63	Buccan	63	3	Evald Freløy, 7920 Gardstad
172 kr	Lødingen	* 6.6	2.1	—	2	P	78	Merc	78	42	Terje Grande, Lading, 7900 Rørvik
173 å	Per	4.3	1.4	—	—	T	64	Evinr	66	6	Per Hellesø, 7924 Austafjord
175 å	Peik	4.9	1.9	—	—	P	74	Evinr	74	9	Martin Nergård, 7920 Gardstad
177 kr	Gåsvær Senior	* 41.1	6.8	—	284	S	49	Wichm	65	625	Svein Gåsvær, Myrveien 13a, 7900 Rørvik
178 å	Tore	5.0	1.5	—	—	T	59	Gale	63	3	Toralv Johansen, 7930 Borgann
180 kr	Valøytind	* 12.0	3.7	—	14	T	75	MWM	80	103	Per Ola Valø mfl, Andreasv.11, 7900 Rørvik
182 å	Måken	6.3	2.0	—	—	T	80	Sabb	80	10	Kjell Øvereng, Damg.13a, 7900 Rørvik
183 å	Birgit	4.3	1.7	—	—	P	72	Yamaha	74	9	Steinar Olsen, Lauvøyyågen, 7900 Rørvik
184 å	Havbris	5.1	1.4	—	—	T	72	Evinr	72	6	Hermod Emilsen mfl, Lauvøyyågen, 7900 Rørvik
186 å	Sjøsprøyt	5.4	1.5	—	—	T	63	Sleipn	63	5	Bjarne Hatland, Skippergt.16, 7900 Rørvik
187 å	Bjørn	4.3	1.6	—	—	P	76	Yamaha	77	25	Bjørnar Pedersen, 7924 Austafjord
188 å	Anne Mona	4.9	1.9	—	—	P	72	Yamaha	76	25	Ivar Waaga, Karl Furrev.11, 7900 Rørvik
190 å	Daisy	5.3	2.0	—	—	T	72	Suzuki	80	20	Erling Waagan, 7920 Gardstad

Farkostens nummer, type og navn	Meter			Tonn		Matr.	Bygge- år	Bygge- Merke	Motor Byggeår	H.K.	Eierens (den korresponderende reder) navn og postadresse
	Lengde	Bredde	Dybde	I	II						
191 å	Petter	5.6	1.8	—	—	—	T	—	Sleipn	—	4 Arne Kjensø, 7924 Austafjord
193 å	Måken	6.5	2.0	—	—	—	T	47	Sabb	72	8 Oddvar Ingebrigtsen, 7900 Rørvik
195 kr	Lyngøybuen	* 8.2	2.6	.9	—	—	T	58	Sabb	74	30 Oddvar Ingebrigtsen, Nyvegen, 7900 Rørvik
196 å	Napoleon	5.0	1.8	—	—	—	T	35	Evinr	74	6 Reidar Kjensø, 7920 Gardstad
198 kr	Kåre Johnny	6.9	2.3	—	—	—	T	64	Sabb	73	22 L.Gardstad, 7920 Gardstad
201 kr	Blinken	* 6.6	2.2	—	—	—	P	83	Yanmar	83	30 Terje Larsen, Ulsund, 7924 Austafjord
202 kr	Pioner	6.7	2.3	—	—	—	T	64	Sabb	78	10 Stig Johansen, Domgt 8c, 7900 Rørvik
203 å	Tore	5.0	1.5	—	—	—	T	64	Cresc	63	4 Oskar Olsen, Lauvøyvågen, 7900 Rørvik
204 å	Kjell	5.4	2.1	—	—	—	P	86	Evinr	86	25 Roald Gravseth, Stokkstr.H.V.11, 7900 Rørvik
206 å	Strian	4.9	1.9	—	—	—	P	84	Evinr	84	25 Paul J.Johansen, Haugjandvn.1, 7900 Rørvik
207 å	Queen Mary	4.9	1.9	—	—	—	P	81	Suzuki	81	35 Per Ole Overgård, 7900 Rørvik
208 å	Måken	5.4	1.7	—	—	—	T	—	Sleip	—	4 Johan Hammarøy, 7900 Rørvik
210 å	Libu	5.4	2.1	—	—	—	P	80	Yamaha	80	30 Per Valø, 7924 Austafjord
212 å	Labbetuss	4.3	—	—	—	—	P	71	Yamaha	78	28 Bjørn Roar Grunnen, 7924 Austafjord
213 å	Orion	4.9	1.9	—	—	—	P	79	Evinr	83	35 Terje Breivik, 7900 Rørvik
216 å	Elvegris	4.9	1.9	—	—	—	P	86	Evinr	84	9 Leif Høvik, St.Hanshaugen 9, 7900 Rørvik
217 å	Mågen	5.9	1.8	—	—	—	T	46	Sleipn	56	5 Oddvar Ingebrigtsen, 7900 Rørvik
218 å	Kvitholm	4.3	1.6	—	—	—	P	72	Evinr	72	6 Martin Edvardsen, 7900 Rørvik
220 å	Steinar	4.7	1.2	—	—	—	T	64	Austin	58	22 Ivar Paasche, 7924 Austafjord
222 å	Vito	6.9	2.5	—	—	—	T	64	Sabb	69	16 Tore Hansen, Sjørgjæslingan, 7900 Rørvik
223 s	Lola	6.7	2.5	—	—	—	T	34	Sabb	68	16 Helge Fjuktad, 7924 Austafjord
224 å	Jan Roger	4.4	1.7	—	—	—	P	70	Suzuki	82	20 Jan Roger Paasche, 7924 Austafjord
225 å	Irene	7.5	2.5	—	—	—	T	41	Sabb	—	8 Arvid Heimsvik, Hansvika, 7900 Rørvik
227 k	Lauvørfjord	* 13.2	3.8	—	14	—	T	25	Albin	63	120 Solfrid Kjøløy, Lauvøya, 7900 Rørvik
228 kr	Nylandskjær	* 9.4	3.0	—	8	—	P	78	Sabb	78	68 Henry Nygård, Sjørgjæslingan, 7900 Rørvik
229 kr	Frank Børge	7.5	2.6	—	—	—	T	59	Sabb	69	22 Frank R.Hansen, Svahylln 33, 7900 Rørvik
230 å	Svein Tore	5.4	2.1	—	—	—	P	81	Yamaha	80	15 Per Kristian Hanssen, 7900 Rørvik
234 å	Elvegris	4.9	1.9	—	—	—	P	76	Yamaha	83	9 L.Høvik, St.Hanshaugv.9, 7900 Rørvik
235 kr	Svanen	* 8.1	2.7	—	—	—	P	81	Sabb	81	42 Bjørn Valø, 7924 Austafjord
236 å	Festus	5.0	1.8	—	—	—	P	71	Mercur	72	20 Guttorm Frelsøy, 7920 Gardstad
238	Pluto	7.8	2.3	—	—	—	T	72	Volvo	71	106 Paul Johan Waage, Hauglandsvn 1, 7900 Rørvik
239 kr	Aud	8.5	2.9	—	—	—	T	36	Bedf	76	68 Tommy Anfinnes, 7924 Austafjord
240 kr	Holmsund	8.2	2.4	—	—	—	P	75	Sabb	75	30 Arne Johansen, Fjuktad, 7924 Austafjord
242 k	Brusøyskjær	* 12.3	4.3	—	23	—	P	82	Yanmar	82	180 Jan Terje Stavang mfl, 7900 Rørvik
243 å	Lita	5.4	2.1	—	—	—	P	86	Evinr	86	60 Paul Hellestø, 7924 Austafjord
244 å	Ranveig	5.4	2.1	—	—	—	P	84	Yamaha	84	30 Harry Myhre, 7900 Rørvik
245 å	Pål	4.7	1.7	—	—	—	P	69	Johns	69	6 Finn Myhre, 7924 Austafjord
247 k	Vito	* 13.6	3.6	—	13	—	T	26	GM	77	185 Lorents Gåsvær Hunnstad mfl, Myrv.14, 7900 Rørvik
249 å	Singen	3.7	1.4	—	—	—	P	72	Gale	72	5 Arvid Heimsvik, Hansvika, 7900 Rørvik
250 kr	Storvær	* 9.9	3.2	—	10	—	T	75	MWM	80	68 Einar Dekkerhus, Gluggfjellv 1, 7900 Rørvik
251 å	Linn	4.3	1.6	—	—	—	P	74	Evinr	80	15 Conrad Ulsund Jr, 7924 Austafjord
253 kr	Stella	* 7.9	2.7	—	—	—	T	73	Sabb	73	30 Oddbjørn Forås mfl, Stokkstrandv 3, 7900 Rørvik
254 å	Fyk	5.0	1.9	—	—	—	P	74	Evinr	79	20 Berner Hestø, Gluggfjellv.8, 7900 Rørvik
255 kr	Therese	* 7.7	2.7	.9	—	—	T	65	Sabb	68	6 Tore Våge, 7920 Gardstad
256 å	Tove	4.9	1.9	—	—	—	P	78	Suzuki	82	25 Torbjørn Hunnstad, 7924 Austafjord
257 kr	Seeman	7.5	2.6	—	—	—	T	64	Sabb	63	6 B.Hanssen, Sjørgjæslingan, 7900 Rørvik
259 å	Synøve	4.2	1.2	—	—	—	P	—	Evinr	79	6 Øyvind Volø, 7924 Austafjord
260 kr	Aunskjær	* 9.5	3.1	—	7	—	P	72	Perkin	72	95 Arne Hatland, Fjuktad, 7924 Austafjord
261 kr	Rita	8.1	2.8	—	—	—	T	64	Sabb	64	6 Reidar Lyngsnes mfl, 7924 Austafjord
262	Buøy	* 8.7	2.6	.6	—	—	P	85	Volvo	85	105 Terje Bondø, Gluggfjellv22, 7900 Rørvik
263 å	Hedevik	4.9	1.9	—	—	—	P	83	Evinr	84	35 Christian Ulsund, 7924 Austafjord
268 å	Pluto	7.2	2.5	—	—	—	T	57	Sabb	57	5 Oddbjørn Forås M.Fl., Stokkstr.Haug, 7900 Rørvik
270 å	Halvard	5.4	2.1	—	—	—	P	80	Yamaha	80	25 Arne Valø, 7924 Austafjord
272 å	Elsa	5.4	2.1	—	—	—	P	85	Suzuki	85	40 Edgar Sletterøy, 7920 Gardstad
273 å	Lita	5.3	1.5	—	—	—	T	67	Evinr	68	15 Paul Hellestø, 7924 Austafjord
275 k	Kåre	* 14.7	4.2	—	21	—	T	46	Volvo	68	135 Kåre Bondø, Rausandv.6, 7900 Rørvik
277 å	Svint	8.1	2.5	—	—	—	T	57	Sabb	66	8 Otto Bremnes, 7900 Rørvik
286 kr	Pelle	6.2	1.7	—	—	—	T	54	Sleipn	62	8 Roger Bondø, 7920 Gardstad
288 kr	Vestvåg	* 8.4	2.7	—	—	—	T	66	Perkin	74	35 John Lysø, 7920 Gardstad
290 å	Jupbåen	5.4	2.1	—	—	—	P	83	Suzuki	83	35 Trygve Brattland, 7924 Austafjord
294 kr	Ingrid	7.8	2.4	—	—	—	T	59	Sabb	65	20 A. Berner Hestø, Gluggfjellvn 8, 7900 Rørvik
297 s	Einar	7.8	2.6	—	—	—	T	47	Sabb	47	5 Halvår Buvarp, 7924 Austafjord

NT-V Vikna

Farkostens nummer, type og navn	Meter			Tonn		Matr.	Bygge- år	Bygge- Merke	Motor Byggeår	Eierens (den korresponderende reder)	
	Lengde	Bredde	Dybde	I	II					H.K.	navn og postadresse
299 kr	Sølvi	* 9.5	3.3	—	7	—	T	75 Perkin	80	65	Alf Moen, 7924 Austafjord
301	Ståle II	* 10.1	3.3	—	9	—	P	83 Perkin	82	72	Sture Pettersen, Jens Persagt 4, 7900 Rørvik
303 kr	Stein Bjarne	* 18.9	5.5	—	48	—	T	73 GM	83	418	Steiner Kvalø mfl, Engan, 7900 Rørvik
304 å	Pluggen	4.9	1.9	—	—	—	P	86 Yamaha	79	28	Harry Kjønsø, N.Haltvik, 7900 Rørvik
309 å	Pelle	4.3	1.6	—	—	—	P	79 Suzuki	79	25	Aslak Nogva, 7900 Rørvik
310 kr	Havfisk	7.0	2.7	—	—	—	P	77 Volvo	77	25	Inge Edvardsen, Flerengstrand, 7900 Rørvik
311 å	Liva	6.6	2.4	—	—	—	P	86 Yanmar	86	34	Einar Laugen, 7900 Rørvik
312 å	Singen	4.3	1.5	—	—	—	T	64 Evinr	64	3	Ingvar H.Dekkerhus, Dekkerhus, 7900 Rørvik
314 s	Håkori Idar	* 12.4	3.6	—	10	—	T	30 Perkin	79	96	Hans I.Hansen, Sjørgjæslingen, 7900 Rørvik
315 kr	Fant	8.0	2.8	—	—	—	P	85 Sabb	65	22	Robert Krogseth, Engåsavn 1, 7900 Rørvik
316 å	Kari	5.6	1.8	—	—	—	T	51 Sleipn	56	5	Hans Vikestad, Vangsfjord, 7900 Rørvik
318 å	Senior	6.2	2.0	—	—	—	T	52 Alda	52	5	Erling Waagan, 7920 Gardstad
319 k	Stella	* 10.1	3.6	—	10	—	T	49 Volda	47	22	Knut Kvalø mfl, Byåsavn 1, 7900 Rørvik
320 å	Mea	5.7	2.1	—	—	—	P	85 Yanmar	85	23	Erling Barø, Hansvika, 7900 Rørvik
326 å	Bjørn Marie	5.4	2.1	—	—	—	P	81 Evinr	81	50	Osvald Pedersen, Kvaløbyen, 7900 Rørvik
329 å	Vesle Per	5.6	2.2	—	—	—	T	54 Sabb	54	4	H.J.Hansen, Sjørgjæslingen, 7900 Rørvik
330 å	Per	4.9	1.9	—	—	—	P	74 Yamaha	76	28	Finn Myhre, 7924 Austafjord
334 å	Åse	4.3	1.6	—	—	—	P	80 Yamaha	77	15	Ivar E.Vågø, Karl Furrev 4, 7900 Rørvik
337 å	Seifart	6.9	2.2	—	—	—	T	56 Sleipn	56	7	Kristian Nygård, 7924 Austafjord
338 kr	Ekko	7.5	2.5	—	—	—	T	50 Sabb	53	6	Karl Lysøy, 7920 Gardstad
339 k	Frank Eivin	* 16.0	4.9	—	23	—	T	51 GM	74	242	Bjarne Grunnan, Haslan, 7924 Austafjord
341 å	Patent	5.0	1.9	—	—	—	P	73 Yamaha	73	20	Torbjørn Horsfjord, 7924 Austafjord
343 å	Prikken	3.6	1.4	—	—	—	P	78 Evinr	78	4	Harald Bondø, 7924 Austafjord
345	Brattskjær	* 10.6	3.9	—	—	—	A	86 Skand	85	131	Odd Nergård, Aakvik, 7900 Rørvik
347 å	Sara	6.2	2.2	—	—	—	T	57 Marna	56	5	Johan Sørheim, Lauvøyvågen, 7900 Rørvik
348 kr	Roy-Ola	* 13.5	4.4	—	17	—	T	57 Volvo	75	144	Kolbjørn Kvalø mfl, Engan, 7900 Rørvik
349	Stian	* 8.3	2.9	.8	—	—	T	75 Sabb	84	30	Hans Leif Bondø, Boks 206, 7900 Rørvik
350	Luna	6.6	2.4	—	—	—	P	86 Yanmar	86	34	Ivan Ulsund, Svahyllvn 1, 7900 Rørvik
353 kr	Nylon	8.4	2.8	—	—	—	T	51 Sabb	51	5	Ingvar Dekkerhus, Dekkerhus, 7900 Rørvik
355 å	Elisabeth	6.9	2.3	—	—	—	T	57 Sabb	57	5	Sigurd Pedersen, 7924 Austafjord
359	Singsholm	* 9.3	3.1	1.1	—	—	A	87 Isuzu	87	80	Ingvar Dekkerhus, Dekkerhus, 7900 Rørvik
360 s	Aase	* 14.7	3.8	—	17	—	T	28 Brunv	18	42	Kjell A.Pettersen, Storgata 14, 7900 Rørvik
362 å	Anne-Bjørn II	5.4	2.1	—	—	—	T	84 Evinr	84	50	Randi Bondø, 7920 Gardstad
363 k	Sundsværingen	* 18.2	5.3	—	36	—	T	67 GM	74	370	Ole Morten Vikestad mfl, 7900 Rørvik
364 å	Greta	6.5	2.4	—	—	—	T	57 Sleipn	51	7	Ragnar Wigdal, 7924 Austafjord
368 å	Terna	6.2	2.2	—	—	—	T	69 Marna	—	8	Rodd Hammarøy, 7920 Gardstad
369 å	Jørgen	5.4	2.1	—	—	—	P	84 Yamaha	84	30	Svenn Arne Kvalø, Kvaløbyen, 7900 Rørvik
370 å	Rusken	6.2	2.2	—	—	—	T	56 Sabb	48	4	Knut Kvalø mfl, Byåsavn 1, 7900 Rørvik
371 å	Marvin	4.9	1.9	—	—	—	A	86 Evinr	83	15	Odd M.Nergård, Åkvika, 7900 Rørvik
373 å	Uren	4.3	1.8	—	—	—	P	70 Yamaha	71	8	Harald Breivik, 7900 Rørvik
377 å	Stein	4.2	1.5	—	—	—	P	68 Evinr	68	6	Haldor Ovesen, Lauvøyvågen, 7900 Rørvik
378 å	Reidar	6.5	2.4	—	—	—	T	58 Sleipn	58	6	Herold Skjærvær, 7924 Austafjord
380 å	Knut	6.2	2.3	—	—	—	T	58 Sabb	58	8	Arvid Ofstad, 7923 Ofstadsjøen
385 å	Laks	5.5	2.1	—	—	—	T	60 Sabb	71	10	Olav Kvalø, Kvaløya, 7900 Rørvik
387 kr	Harald	10.3	3.4	—	—	—	T	64 Ford	82	117	Leif Sørensen, Sjørgjæslingen, 7900 Rørvik
388	Mea	6.5	2.3	—	—	—	T	66 Marna	68	8	Arne Johnsen, Karl Furrev 12, 7900 Rørvik
392 å	Anette	5.4	2.1	—	—	—	P	80 Evinr	82	25	Sigmund Myre, Ragna Jentoftsv., 7900 Rørvik
393 kr	Steinar	7.8	2.5	—	—	—	T	53 Sabb	53	5	Martin Garstad, 7920 Gardstad
394	Stig Harry	* 10.6	3.7	1.5	—	—	P	85 Volvo	78	144	Sigmund Myhre mfl, Ragna Jentoftsv., 7900 Rørvik
398 å	Laksen II	5.4	2.1	—	—	—	P	83 Suzuki	83	18	Hans B. Hansen, Steinalderv.14, 7900 Rørvik
399 s	Fram	* 10.5	3.9	1.1	—	—	T	16 Marna	66	60	Tor Valø, 7924 Austafjord
400	Havdønning	* 10.5	3.6	—	12	—	T	84 MWM	83	102	John Anfinnes, 7900 Rørvik
409 å	Laksen	6.9	2.5	—	—	—	T	59 Marna	58	8	Atle Nilsen, 7900 Rørvik
411 å	Delfin	5.4	2.1	—	—	—	P	84 Suzuki	83	35	Kristian Kvalø, 7900 Rørvik
415 kr	Dunten	7.5	2.5	—	—	—	T	59 Sabb	71	20	Otto Waagø mfl, 7923 Ofstadsjøen
417 å	Seien	5.4	1.9	—	—	—	T	73 Marna	73	32	Asbjørn Thorsen, Steinberget 14, 7900 Rørvik
420 å	Bølgen	6.9	2.4	—	—	—	T	59 Sabb	71	12	Asbjørn Kjønsø, 7920 Gardstad
422	Sulavåg	* 12.3	3.8	1.7	—	—	T	85 Volvo	82	156	Herold Settnøy, 7924 Austafjord
423 kr	Viknagut	7.5	2.5	—	—	—	T	60 Marna	59	12	Haldor Ovesen, Lauvøyvågen, 7900 Rørvik
430 å	Auren	5.0	1.5	—	—	—	T	73 Evinr	74	4	Kolbjørn Horseng, 7924 Austafjord
433	Eli	* 7.6	2.6	—	—	—	P	81 Marna	81	24	Fris Hellesø, Lonmo, 7924 Austafjord
436 å	Truls	6.2	2.2	—	—	—	T	60 Marna	60	6	Roald Pettersen, 7920 Gardstad

Nord-Trøndelag

NT-V Vikna — NT-VN Verran

Farkostens nummer, type og navn	Meter			Tonn		Matr.	Bygge- år	Motor			Eierens (den korresponderende reder) navn og postadresse
	Lengde	Bredde	Dybde	I	II			Merke	Byggeår	H.K.	
440 kr Sørøybuen	* 9.1	3.2	—	—	—	P	70	Isuzu	85	70	Kolbjørn Sørø, Nyveien, 7900 Rørvik
442 Solhav	* 8.2	2.8	—	2	—	T	61	Sabb	78	22	Kristian Wangsmo, Lauvøvvåg, 7900 Rørvik
443 å Seagull	5.9	1.5	—	—	—	T	61	Mercur	70	4	Henrik Bondø, 7920 Gardstad
444 ht Polar Harvester	* 34.1	9.2	6.6	225	506	S	86	Grenaa	86	1000	K/S Polar Harvesting A/S, (S.Ulsund), 7900 Rørvik
447 å Kjell	6.2	2.2	—	—	—	T	62	Marna	62	8	Asbjørn Lysø, 7920 Gardstad
450 Nygård Senior	* 10.5	3.4	2.0	11	—	P	86	Cumm	86	116	Hans H.Nygård mfl, Stokkstrandhaugv, 7900 Rørvik
455 kr Øyværing	* 9.4	3.0	—	9	—	P	77	Ford	77	68	Odd Nygård, 7900 Rørvik
461 å Gryne	6.9	2.3	—	—	—	T	67	Sleipn	26	6	Paul Nygård, 7900 Rørvik
462 kr Ekko	6.9	2.3	—	—	—	T	65	Marna	67	10	Karl Lysø, Drag, 7920 Gardstad
463 å Halgeir	4.9	1.9	—	—	—	P	68	Evinr	71	18	Bjarne Hellesø, Elvegt.11, 7900 Rørvik
464 å Tom	3.1	1.5	—	—	—	T	64	Evinr	64	5	Asbjørn Lysø, 7920 Gardstad
467 kr Sefra	* 9.4	3.2	—	—	—	T	67	Marna	67	36	Asbjørn Kjønseth, 7920 Gardstad
469 kr Per	7.2	2.5	—	—	—	T	67	Marna	62	16	Hjalmar Moen, 7900 Rørvik
500 kr Svenes Junior	* 14.9	5.8	2.2	24	—	A	87	Volvo	78	195	Harald Nygård, Raudsandvn 1, 7900 Rørvik

NT-VL Verdal — tilsynsmann: By, Jon Birger, 7650 Verdal

1 å Sjøbjørn	* 9.9	2.9	.9	—	—	P	85	Perkin	84	72	Bjørn Svendsen, Kjærhaugveien 1, 7650 Verdal
--------------	-------	-----	----	---	---	---	----	--------	----	----	--

NT-VN Verran — tilsynsmann: Støvrum, Asbjørn, 7723 Follafoss

1 Jan Ivar	7.9	2.7	—	—	—	P	84	Bukh	84	48	Jan Sjømark, Verrastranda, 7723 Follafoss
2 å	5.1	1.9	—	—	—	P	80	Yamaha	83	15	Idar Iversen, Verrastranda, 7723 Follafoss

ST-A Agdenes

Farkostens nummer, type og navn	Meter			Tonn		Matr. år	Bygge-		Motor		Eierens (den korresponderende reder) navn og postadresse
	Lengde	Breidde	Dybde	I	II		år	Merke	Byggeår	H.K.	

Sør-Trøndelag

ST-A Agdenes — tilsynsmann: Brevik,Lars, 7377 Mølnbukt

1 å	Inger	5.3	1.8	—	—	—	T	72	Penta	75	9	Sigmund Meland, Selbekken, 7136 Lensvik
2 å	Ræven	5.6	1.2	—	—	—	T	30	Penta	73	10	Johan Solem, 7137 Mølnbukt
3 å	Lakslusa	5.0	1.9	—	—	—	P	78	Johns	78	25	Jan Øyan, 7137 Mølnbukt
5 å	Truls	5.1	1.5	—	—	—	T	68	Mercur	72	7	Hilmar Olsen, 7137 Mølnbukt
6 å	Smån	4.7	1.5	—	—	—	P	71	Suzuki	71	7	Anton A.Leksa, 7156 Leksa
7 å	Reylon	6.9	2.2	—	—	—	T	55	Sabb	56	6	Ole Johansen, 7156 Leksa
8 å	Peggy	7.2	2.3	—	—	—	T	61	Sabb	61	5	Leif Selvnes, 7137 Mølnbukt
9 å	Glimt	9.4	2.9	—	—	—	T	43	Rapp	47	14	Erling Danielsen, 7137 Mølnbukt
10 å	Plast	3.9	1.6	—	—	—	P	—	Johns	66	20	Oddvar Johansen, 7156 Leksa
11 å	Laks	5.6	1.8	—	—	—	T	59	FM	59	6	K.Seternes, 7220 Sundlandet
12 å	Bareid	5.6	1.8	—	—	—	T	50	Cresc	67	4	Johan Wiig, 7137 Mølnbukt
14 å	Tor	5.3	2.0	—	—	—	T	77	Suzuki	77	16	Harald Nordgård, 7137 Mølnbukt
15 å	Hjalmar	6.9	1.8	—	—	—	T	59	Yanmar	80	35	Fridtjof Bjørgan, 7156 Leksa
16 å	Kjappen	5.6	1.8	—	—	—	T	54	Marna	54	5	Verner Sæternes mfl, 7137 Mølnbukt
18	Vista	7.9	2.7	—	2	—	P	85	Sabb	85	65	Odd Johansen, Selnes, 7136 Lensvik
20 å	Boy	* 7.2	2.5	—	—	—	T	67	Marna	67	16	Verner Sæternes, 7137 Mølnbukt
21 å	Veslekari	5.9	1.8	—	—	—	T	55	FM	55	5	Einar Abelvik, 7137 Mølnbukt
23 å	Ulla	5.6	1.5	—	—	—	T	80	Briggs	—	6	Kristian Hegg, 7137 Mølnbukt
26 å	Kristine	5.3	1.5	—	—	—	T	55	Johns	67	5	Vilhelm Vilvang, Selbekken, 7136 Lensvik
27 å	Plasken	4.9	1.9	—	—	—	P	80	Johns	80	25	Arne K.Seternes, 7137 Mølnbukt
30 å	Sild	5.0	1.2	—	—	—	T	65	Tomos	69	4	Georg Nygård, Selbekken, 7136 Lensvik
31 å	Hegg	5.0	1.5	—	—	—	P	69	Tomos	69	4	Sivert Hegg, 7137 Mølnbukt
34 å	Penta	5.0	1.2	—	—	—	P	69	Penta	68	4	Osvald Bjørgan mfl, 7156 Leksa
35 å	Svanen	5.6	1.5	—	—	—	T	57	Suzuki	71	7	Sigurd Møllen, 7137 Mølnbukt
37 å	Terna	5.0	1.5	—	—	—	T	58	Suzuki	78	10	Jan Lian Meland, Selbekken, 7136 Lensvik
38 å	Ørren	5.6	1.5	—	—	—	T	79	Penta	78	9	Odd Rausten, 7137 Mølnbukt
39 å	Lili	5.0	1.5	—	—	—	T	71	MAC	69	6	Toralf Tangvik, Selbekken, 7136 Lensvik
40 å	Tor Ann	5.0	1.8	—	—	—	P	77	Johns	77	35	Olav Berg, 7156 Leksa
41 å	Terna	6.5	2.2	—	—	—	T	61	Sabb	61	5	Erling Haugen, 7137 Mølnbukt
42 å	Sleipner	6.2	1.8	—	—	—	T	55	Sleipn	58	6	Ole Selnes, Stordalsbugen, 7136 Lensvik
44 å	Vårliv	* 7.2	2.2	—	—	—	T	60	Sabb	60	5	John N.Værnes, 7137 Mølnbukt
47 kr	Stavøy	* 16.9	4.5	1.9	26	—	T	42	Volvo	72	210	Ole Arnt Olsen, 7137 Mølnbukt
53 å	Sabbrin	6.5	1.8	—	—	—	T	61	Sabb	61	8	Ottar Strand, 7156 Leksa
55 å	Montanus	6.1	2.0	—	—	—	T	59	Marna	59	8	Hj.Berg, 7156 Leksa
57 å	Vågos	7.2	2.5	—	—	—	T	73	Sabb	73	22	Leif Einar Olsen, 7137 Mølnbukt
58 å	Laksen	5.6	1.8	—	—	—	T	68	Seagul	67	4	Trygve Valseth, 7137 Mølnbukt
59 å	Eli	5.0	1.8	—	—	—	T	68	Seagul	67	4	Johs.K.Grønningen, Selbekken, 7136 Lensvik
60 å	Auren	5.3	1.5	—	—	—	T	66	Archim	66	4	Reidar Værnes, 7137 Mølnbukt
61 å	Ragnhild	5.0	1.8	—	—	—	T	66	Tomos	68	4	Nils Tangvik, Selbekken, 7136 Lensvik
64 å	Torsk	5.0	1.8	—	—	—	T	68	Mercur	68	4	Egil Nygaard, Selbekken, 7136 Lensvik
66 å	Mona Lisa	5.0	1.5	—	—	—	P	64	Suzuki	68	4	Ole Selnes, Stordalsbugen, 7136 Lensvik
67 å	Margit	4.7	1.5	—	—	—	T	70	Cresc	70	5	John N.Værnes, 7137 Mølnbukt
79 å	Rosen	4.3	1.2	—	—	—	T	72	Tomos	72	4	Sigurd Østgård, 7137 Mølnbukt
82 å	Aika	4.9	1.7	—	—	—	T	62	ILO	60	6	Kristian Selven, 7137 Mølnbukt
83 å	Oddbjørn	4.9	1.5	—	—	—	T	73	Suzuki	—	7	Olav Aarstein, Selbekken, 7136 Lensvik
85 å	Rapp	6.5	2.5	—	—	—	T	72	Sabb	72	10	Hermund Olsen, 7137 Mølnbukt
86 å	Terna	5.0	1.8	—	—	—	T	40	Seagul	60	4	Sivert Selvli, 7137 Mølnbukt
87 å	Berta	5.6	1.5	—	—	—	T	—	Buccan	58	5	Omfred Valset, 7137 Mølnbukt
88 å	Gro	4.7	1.8	—	—	—	T	79	Yamaha	79	8	Gudmun Grønningen, Selbekken, 7136 Lensvik
90 å	Bølgen	6.9	1.8	—	—	—	T	58	FM	68	16	Inge Leksen, 7156 Leksa
95 å	Siggo	5.9	1.8	—	—	—	T	56	FM	51	4	Arvid Berg, 7137 Mølnbukt
98 å	Dora	4.7	1.1	—	—	—	T	67	Cresc	66	4	L.G.Ingdal, Selbekken, 7136 Lensvik
101 å	Pygme	6.4	2.0	—	—	—	T	60	Sabb	61	4	Johan Sletvik, 7137 Mølnbukt

Sør-Trøndelag

ST-A Agdenes — ST-AA Åfjord

Farkostens nummer, type og navn	Meter			Tonn		Matr. år	Bygge- Merke	Motor Byggeår	H.K.	Eierens (den korresponderende reder) navn og postadresse
	Lengde	Bredde	Dybde	I	II					
102 å Texas	6.9	2.0	—	—	—	T	53 Sabb	53	4	Johan Bækedal, Selbekken, 7136 Lensvik
110 å Elin	5.3	1.8	—	—	—	T	75 Suzuki	76	14	Arne Jærrestol, 7137 Mølnbukt
112 å Truls	6.9	2.5	—	—	—	T	56 Brunv	55	10	Magnar Setran, 7137 Mølnbukt
113 å Småen	6.5	2.2	—	—	—	T	61 Sabb	57	5	Anton A.Leksen, 7156 Leksa
114 å Ekko	7.2	2.2	—	—	—	T	64 FM	61	15	Harald Apold, 7156 Leksa
115 kr Leksøy	* 9.5	3.1	—	8	—	T	76 MWM	76	68	Jon Elveseter, 7156 Leksa

ST-AA Åfjord — tilsynsmann: Fisk.Rettlederen i Åfjord, 7170 Åfjord

1 å Skinnfyken	5.3	1.8	—	—	—	T	52 Alda	52	5	Roald Bugge, Tørvik, 7176 Linesøya
2 Nordlys	6.9	2.5	—	—	—	T	70 Sabb	79	30	Sigurd Moen, 7176 Linesøya
3 kr Skoddivs	8.5	2.8	—	—	—	T	75 Sabb	75	16	Birger A. Skjærvik, 7178 Stokkøy
4 kr Motorbåt	8.5	2.9	—	—	—	T	58 Sabb	70	22	Joachim Beiersdorf, 7177 Revsnes
5 å Truls	6.4	2.4	—	—	—	P	80 Sabb	80	18	Peder Rinnan, 7176 Linesøya
6 å Svein Magne	5.7	2.2	—	—	—	P	72 Perkin	72	62	Magne Gabrielsen, 7178 Stokkøy
7 å Gjertud	5.7	2.2	—	—	—	P	80 Sabb	80	10	Johan Vågan, 7178 Stokkøy
8 å Rasken	4.9	1.9	—	—	—	P	80 Yamaha	80	20	Johan Harbak, 7177 Revsnes
9 å Trollgutt	5.6	1.8	—	—	—	P	81 Yamaha	81	9	Olaf Wold, 7177 Revsnes
11 kr Vestbåen	* 9.9	3.0	1.0	9	—	P	86 Isuzu	86	78	Jørgen Sand, 7177 Revsnes
12 k Alex	8.1	2.7	—	—	—	P	80 Perkin	84	49	Arne Harsvik, 7178 Stokkøy
13 Bergebuen	* 9.7	3.2	1.3	—	—	P	83 Perkin	82	62	Tore Berge, 7178 Stokkøy
14 Hansholmen	* 7.0	2.4	—	—	—	P	81 Yanmar	81	33	Harald Iversen, 7178 Stokkøy
15 å Swing	6.1	2.1	—	—	—	T	58 Yanmar	82	22	Roy Gabrielsen mfl, 7178 Stokkøy
16 å Kurt	4.7	1.5	—	—	—	T	79 Evinr	79	6	Kristian Guttelvik, 7178 Stokkøy
17 å Tikh	* 8.6	2.7	—	7	—	P	75 Sabb	74	30	Knut Gabrielsen, 7178 Stokkøy
18 Nyvåg	7.8	2.6	—	—	—	P	82 Leyl	81	50	Herlof Jensen, 7177 Revsnes
19 å Tuvodden	5.6	1.5	—	—	—	T	61 Jap	60	4	M.Jensen, 7177 Revsnes
20 k Vikstein	* 17.2	4.4	—	29	—	T	38 Scania	82	234	Willy Gabrielsen, 7178 Stokkøy
24 å Stemma	6.7	2.5	—	—	—	T	72 Sabb	72	10	Roald Bugge, 7176 Linesøya
25 Stongholmen	* 10.6	3.4	—	13	—	P	76 MWM	76	102	Ole Skjærvik mfl, 7178 Stokkøy
26 Solveig	* 6.8	2.3	—	4	—	P	79 Sabb	78	22	Ragnar Melkvik, 7178 Stokkøy
27 å Hilde	5.4	1.6	—	—	—	T	77 Chrysl	77	10	Oddmund Skjærvik, 7178 Stokkøy
28 å Laksen	6.9	1.7	—	—	—	T	52 Sabb	70	8	Asbjørn Gabrielsen, 7178 Stokkøy
30 å Mariver	5.1	1.7	—	—	—	T	78 Penta	78	8	Sigvart Sørensen, 7178 Stokkøy
32 Bruse	8.2	2.5	—	—	—	P	84 Yamaha	84	50	Hjalmar og Rudolf Thung mfl, 7178 Stokkøy
36 kr Ingar	8.8	3.1	—	—	—	T	67 Ford	75	72	Arnfinn Harsvik, 7178 Stokkøy
37 å Seiskjær	7.2	2.4	—	—	—	T	75 Sabb	74	22	Arvid Gabrielsen, 7178 Stokkøy
38 kr Bris	7.5	2.5	—	—	—	T	72 Sabb	79	22	Dag H.Sundet, 7178 Stokkøy
39 k Mykenfjord	* 18.1	5.4	—	41	—	T	53 GM	66	242	Hans Svenning, 7178 Stokkøy
40 å Vikar	6.9	1.6	—	—	—	T	65 Sabb	82	10	Odin Bratland, 7170 Åfjord
41 å Vågen	6.5	1.8	—	—	—	T	59 Sabb	55	5	T.Langvik, 7176 Linesøya
42 kr Briten	9.0	2.8	—	—	—	T	62 Ford	72	40	Harald Hvalvik, 7177 Revsnes
44 kr Rovena	* 6.7	2.3	—	—	—	P	81 Sabb	76	22	Hans H.Solberg, 7178 Stokkøy
45 å Tenna	6.5	2.2	—	—	—	T	18 Sabb	59	5	Gerhard Sundet, 7178 Stokkøy
46 Skarven	6.9	1.8	—	—	—	T	75 Gyldn	61	10	Bjørn E.Ovesen, 7170 Åfjord
48 kr Debitor	* 22.7	6.2	—	90	—	T	66 Caterp	—	520	M.Gabrielsen mfl, 7178 Stokkøy
49 å Bris	5.9	1.9	—	—	—	P	75 Sabb	75	10	Harald Iversen, 7178 Stokkøy
53 Gro Kristin	* 9.7	3.4	—	12	—	P	77 MWM	77	102	Kristian Sundgård, 7178 Stokkøy
56 å Stokken	8.1	2.7	—	—	—	T	56 Sabb	67	16	Magne Stoknes, 7178 Stokkøy
60 å Plangton	6.5	2.3	—	—	—	T	71 Sabb	58	5	Georg Rovik, 7176 Linesøya
63 kr Vestnes	* 9.7	3.1	—	—	—	T	71 Ford	76	108	Harald Rovik, 7170 Åfjord
64 å Hege 2	* 7.5	2.9	—	—	—	T	69 Marna	69	16	Gunnar Gabrielsen, 7178 Stokkøy
75 Leikny	* 9.7	3.4	—	12	—	P	78 MWM	77	102	Knut Dahl, 7178 Stokkøy
81 kr Odd	* 8.0	2.6	—	—	—	P	68 Sabb	68	16	Odd Harsvik, 7178 Stokkøy
93 å Tore	8.1	2.8	—	—	—	T	62 Sabb	69	16	Magne Berge, 7178 Stokkøy
95 å Åshild	5.3	1.5	—	—	—	T	52 Alda	52	5	John Gabrielsen, 7177 Revsnes
96 kr Arve	8.4	2.9	—	—	—	T	75 Sabb	75	30	Roy Gabrielsen, 7178 Stokkøy
100 å Kjell	* 7.3	2.3	—	—	—	T	55 Sabb	71	20	Jørgen Stoknes, 7178 Stokkøy
102 å Bris	6.2	2.2	—	—	—	T	53 Marna	53	5	Kåre Aalberg, 7177 Revsnes
105 k Tordenskjold	* 14.2	3.9	—	19	—	T	37 Volvo	60	148	Knut Lie Pedersen, 7178 Stokkøy
114 kr Lagun	* 9.5	3.2	—	8	—	T	77 MWM	76	68	Gustav Solberg, 7178 Stokkøy

ST-AA Åfjord — ST-F Frøya

Farkostens nummer, type og navn	Meter			Tonn		Matr.	Bygge- år	Motor			Eierens (den korresponderende reder) navn og postadresse	
	Lengde	Bredde	Dybde	I	II			Merke	Byggeår	H.K.		
122 å	Pålodden	5.0	1.5	—	—	—	T	60	Briggs	77	8	S.J.Harbak, 7177 Revsnæs
128 å	Tomo	5.0	1.5	—	—	—	T	43	Tomos	68	4	Jens K.Harbak, 7177 Revsnæs
130 å	Arne	7.2	2.5	—	—	—	T	58	Sabb	58	5	B.Svenning, 7178 Stokkøy
152 å	Crescent	5.6	1.3	—	—	—	T	—	Cresc	65	4	F.Gabrielsen, 7178 Stokkøy
159 kr	Frømad	* 10.7	3.5	—	9	—	T	73	GM	82	124	Jan Bugge, 7176 Linesøya
177 å	Roar	4.7	2.2	—	—	—	P	71	Mercur	71	7	Kolbjørn Svenning, 7178 Stokkøy

ST-B Bjugn — tilsynsmann: Fisk.Rettlederen i Bjugn, 7170 Åfjord

1 å	Flipper	6.5	2.6	—	—	—	T	69	Sabb	69	8	Bård Berge, 7167 Vallersund
2 å	Ekkø	7.5	2.4	—	—	—	T	—	Sabb	86	30	Jarle Haugdøl, 7165 Oksvoll
3 å	Gjesingskjær	6.4	1.9	—	—	—	T	50	Sabb	50	4	Hans Paulsen, 7167 Vallersund
4 å	Jan Erik	6.2	2.2	—	—	—	T	77	Sabb	58	5	Didrik Tyrhaug, 7168 Lysøysundet
5 å	Dorra	6.9	2.0	—	—	—	T	78	Sabb	78	10	Ole Sørstø, 7166 Tarva
6 å	Rabb	6.2	2.2	—	—	—	T	50	Sabb	76	10	Tommy Viken, 7168 Lysøysundet
7 å	Rask	5.0	1.6	—	—	—	P	73	Yamaha	77	55	Roald Adsen, 7168 Lysøysundet
9	Joni	7.1	2.4	—	—	—	T	—	Sabb	67	8	Hermann H. Adsen, 7168 Lysøysundet
11 kr	Måken	8.4	2.8	—	—	—	P	80	Yanmar	80	33	Tomas Schellberg, 7165 Oksvoll
12 kr	Norafjell	11.1	3.7	—	12	—	T	32	GM	71	118	Jarle Haugdøl, 7165 Oksvoll
14 å	Sølvi	6.2	2.2	—	—	—	T	50	FM	50	6	Johs.Madsø jr., 7168 Lysøysundet
18 å	Melstein	6.7	2.3	—	—	—	P	70	Sabb	79	18	Sigurd Ottesen, 7165 Oksvoll
19	Vasøybuen	* 8.7	3.2	—	8	—	P	84	Ford	77	37	Georg Hansen Vahlsnes, 7167 Vallersund
20 k	Idun	* 15.1	4.4	—	20	—	T	43	Volvo	76	146	Roald Adsen, 7168 Lysøysundet
21 k	Steinmar	* 16.0	3.2	—	23	—	T	26	Scania	63	165	Tommy Viken, 7168 Lysøysundet
22 k	Lomen	7.8	2.3	—	—	—	T	48	Sabb	63	6	Johnny Adsen, 7168 Lysøysundet
23	Nordlys	7.8	2.7	—	—	—	T	87	Sabb	87	30	Odd Nordvik, 7165 Oksvoll
25 å	Regent-2	6.9	2.2	—	—	—	T	78	FM	78	12	Johan Saltnes, 7160 Bjugn
27 k	Hannevåg	* 12.6	3.5	—	13	—	T	27	Volvo	69	140	Kåre Hansen mfl, 7168 Lysøysundet
28	Odd Einar	* 8.5	2.6	.5	—	—	P	87	Sabb	87	45	Arlid Nordvik, 7165 Oksvoll
33 å	Tove	6.2	1.6	—	—	—	T	—	FM	31	4	Erling Klefstad, 7160 Bjugn
37	Ann-Grete	* 6.7	2.2	—	—	—	P	78	Bukh	82	20	Øyvind Iversen mfl, 7167 Vallersund
38 å	Trygg	* 6.9	2.3	—	—	—	T	55	Sabb	55	5	Petter Adsen, 7168 Lysøysundet
40 kr	Krokvikten	* 11.4	3.2	—	10	—	T	68	Perkin	77	95	Jakob Krokvik mfl, 7160 Bjugn
41 å	Ali	4.9	1.9	—	—	—	A	82	Suzuki	81	10	Ivar Dahle mfl, 7167 Vallersund
42 k	Oldenfjord	* 12.4	3.7	—	20	—	T	37	Volvo	66	100	Oddmund Olden, 7168 Lysøysundet
43	Siril	8.0	2.5	—	—	—	P	82	Perkin	82	56	Kjell Odde, 7167 Vallersund
46 å	Amigo	7.5	2.9	—	—	—	T	53	Sabb	60	6	Asbjørn Aune, 7166 Tarva
48	Brakar	* 8.1	2.9	—	—	—	P	78	Ford	71	130	Fredrik Hagen mfl, 7166 Tarva
50	Ågot	7.5	2.5	—	—	—	T	—	Sleipn	59	8	Bjarne Larsen, 7168 Lysøysundet
52 s	Skarven	7.3	2.5	—	—	—	T	46	Sabb	63	9	Guttorm Olsen mfl, 7167 Vallersund
53 å	Laksmann	6.9	2.0	—	—	—	T	60	Sabb	60	8	Hans Storø, 7168 Lysøysundet
54 å	Fausken	6.3	2.4	—	—	—	P	83	Yanmar	83	30	Mikael Berg mfl, 7165 Oksvoll
62 å	Topas	7.6	2.1	—	—	—	T	72	Sabb	71	22	Johan A.Adsen, 7168 Lysøysundet
65 kr	Linda	8.4	2.8	—	—	—	T	60	Perkin	70	35	Roger Johansen, 7167 Vallersund
66 g	Trio	8.7	3.0	—	—	—	T	65	Sabb	65	22	Jørund Rønne mfl, 7168 Lysøysundet
67 å	Hege	6.6	2.0	—	—	—	T	66	Hatzs	68	10	Håkon Johansen, 7167 Vallersund
70	Olden Junior	* 13.0	3.9	—	17	—	P	77	Volvo	77	156	Gudmund Olden, 7168 Lysøysundet
71 k	Fram	* 10.6	3.2	—	—	—	T	36	Perkin	82	74	Roger Nes mfl, 7165 Oksvoll
73 s	Brånd	10.3	3.4	—	—	—	T	25	Brunv	34	16	Erik Hagen, 7166 Tarva
74 å	Bruse	6.9	2.2	—	—	—	T	57	Sabb	57	6	Erik Hagen, 7166 Tarva
75 kr	Frigg	* 9.0	2.9	—	—	—	T	59	Lister	75	60	Jan Åstrøm, 7165 Oksvoll
156 å	Inger	6.5	2.0	—	—	—	T	58	Sleipn	58	5	Ivar Dahle, 7167 Vallersund

ST-F Frøya — tilsynsmann: Fisk.Rettlederen i Frøya, 7260 Sistranda

1 kr	Levingstone	* 10.4	3.6	—	11	—	T	75	Ford	74	100	Otto Espenes, Gurvikdal, 7270 Dyrvik
2 kr	Frøyværing	* 10.6	3.4	—	13	—	P	77	MWM	84	155	Marvin Dragsnes mfl, 7271 Svellingen
3 å	Tone	5.0	1.5	—	—	—	T	75	Johns	74	6	Ole Hansen, 7273 Norddyroy
4 kr	Linn-Gunn	* 7.4	2.5	—	—	—	P	84	Yamaha	84	50	Hilmar Hilmarson, 7280 Sula
5 kr	Safo	* 8.1	2.7	—	—	—	P	80	Ford	80	68	Magne Werklund mfl, 7287 Sauøy

Farkostens nummer, type og navn	Meter			Tonn		Matr.	Bygge-		Motor		Eierens (den korresponderende reder) navn og postadresse	
	Lengde	Bredde	Dybde	I	II		år	Merke	Byggeår	H.K.		
6 å	Atle	5.0	1.4	—	—	—	T	74	Suzuki	78	7	Håkon Kristiansen, 7263 Hamarvik
7 å	Rita	6.9	2.5	—	—	—	T	62	FM	62	7	Jarle Fillingsnes, 7263 Hamarvik
8 kr	Solvåg	8.7	2.8	—	—	—	T	50	Perkin	73	35	Leon Gaarden, 7287 Sauøy
9 kr	Lillian	7.0	2.4	—	—	—	P	77	Sabb	76	22	Kristian Bårdseng, 7271 Svellingen
10 k	Arvid Senior	9.4	3.0	—	9	—	P	76	Sabb	76	68	Sten Holmen, 7284 Mausundvær
11	Tone	7.8	2.5	—	—	—	P	80	MWM	79	51	Harald Bårdseng, 7271 Svellingen
12 kr	Sulavåg 2	* 8.6	2.7	—	7	—	P	72	Perkin	72	35	Erling Paulsen, 7280 Sula
13 å	Molli	4.7	1.4	—	—	—	P	67	Sabb	76	10	Gunnar Nilsen mfl, 7273 Norddøy
14 kr	Bjørn Anker	* 8.9	3.0	.8	—	—	T	67	Sabb	66	16	Leif A.Hansen, 7260 Sistranda
15 kr	Ormskjær	* 10.6	3.4	—	10	—	T	77	Perkin	77	115	Torleif Gårdøy, 7284 Mausundvær
16 kr	Metior	* 8.3	2.8	—	5	—	T	77	MWM	77	51	Henry Innerøy, 7271 Svellingen
17 å	Annbjørg	7.2	2.3	—	—	—	T	62	Sabb	62	8	Håkon Bringedal, Uttian, 7270 Dyrvik
18 kr	Havbris	* 9.5	3.2	—	—	—	T	72	Ford	79	62	Kjell Laurits Albertsen, 7280 Sula
19 kr	Svanaug Elise	* 54.2	8.5	—	589	—	S	66	Wichm	84	2000	Kolbj.Ervik & Sønner A/S, 7270 Dyrvik
21 kr	Arlid	7.8	2.8	—	—	—	T	79	Sabb	79	22	Aksel O.Aursøy, 7283 Vadsøysund
22	Sletringen	* 14.9	5.7	1.8	—	—	A	87	GM	83	370	Ludvik K. Espenes mfl, 7270 Dyrvik
23	June	* 7.8	2.5	—	—	—	P	81	Perkin	80	35	Håkon Kristiansen, 7263 Hamarvik
24 kr	Veslejohn	* 8.6	2.7	—	7	—	P	74	MWM	74	68	Harald A.Holm, 7273 Norddøy
25 kr	Havneskjær	10.6	3.2	—	—	—	T	48	Marna	66	36	K Flatval, 7264 Flatvalsundet
26 kr	Hunter	* 8.6	2.9	.9	—	—	T	67	Marna	61	48	Magnar Hammervold, 7260 Sistranda
27 å	Mørebas	4.7	1.5	—	—	—	P	71	Mercur	71	7	Jakob Haugen, 7286 Sørburøy
28 å	Sylver	5.6	2.0	—	—	—	T	78	Johns	78	10	Normann Sandvik, Gurvikdal, 7270 Dyrvik
29 kr	Bente	* 6.5	2.5	—	—	—	P	74	Marna	67	10	Melkior Lervold, 7262 Inntian
30 k	Valentin	7.6	2.4	—	—	—	T	64	Marna	67	18	Ingebjørn Sæther, 7284 Mausundvær
31 kr	Havgutt	7.5	2.8	—	—	—	T	74	Sabb	74	22	Julius Arntsen mfl, 7262 Inntian
32 kr	Jan Inge	6.9	2.2	—	—	—	P	77	Sabb	78	10	Martin O.Fredagsvik, 7260 Sistranda
33 å	Johnny	5.0	1.5	—	—	—	P	87	Suzuki	87	30	Arve Timannsvik, 7280 Sula
34 å	A.Lange	5.3	1.5	—	—	—	T	50	Cresc	73	3	Harald Skapnes, 7263 Hamarvik
35 kr	Magne	* 8.6	2.7	—	7	—	P	76	MWM	76	51	Godtfred Sandvik, Gurvikdal, 7270 Dyrvik
36 kr	Liv	6.9	2.5	—	—	—	T	75	Sabb	74	10	Arnfinn Paulsen, 7263 Hamarvik
37 å	Rose Balmaine	5.4	2.0	—	—	—	P	79	Suzuki	79	25	Ingebjørn Sæther, 7284 Mausundvær
38	Sig Roar	* 10.4	3.2	—	9	—	P	83	MWM	83	102	Gunnar Hansen mfl, 7284 Mausundvær
39 å	Øyungen	5.0	1.7	—	—	—	T	76	Suzuki	76	4	Aksel Hovde, 7270 Dyrvik
40 å	Sito	5.9	1.8	—	—	—	T	49	Petter	78	11	Thor Dahle, 7266 Kverva
41 kr	Mary Synnøve	10.6	4.2	—	—	—	P	81	MWM	81	102	Arnfred Jenssen, 7284 Mausundvær
44 kr	Helge Junior	* 10.6	3.4	1.5	12	—	T	79	Sabb	86	127	Arthur Nilsen mfl, 7282 Bogøyvær
45 å	Leon	6.5	2.0	—	—	—	T	48	Sleipn	56	5	Torleif Larsen, 7280 Sula
46 å	Fram	6.2	2.2	—	—	—	T	55	Sabb	66	8	Harald Olsen, 7262 Inntian
47 kr	Falk	* 10.1	3.1	—	7	—	T	65	Marna	65	48	Audun Pettersen mfl, 7280 Sula
48 kr	Simeto	* 8.7	3.3	—	—	—	P	81	Perkin	81	100	Torbjørn Ervik, 7260 Sistranda
49 å	Elsa	4.7	1.5	—	—	—	T	77	Marin	77	5	Johan Hakkebo, 7268 Titran
50 å	Rita	5.4	2.0	—	—	—	T	70	Sabb	72	10	Erling Hansen, 7266 Kverva
51	Lapaloma	5.2	1.9	—	—	—	P	84	Johns	84	35	Dagfinn Hansen, 7270 Dyrvik
52 kr	Risøysund	* 9.6	3.4	—	11	—	P	78	Volvo	78	106	Sven Malvin Melkersen, 7284 Mausundvær
53	Judith	* 8.6	2.7	—	7	—	P	73	Cumm	86	76	Leif Hammernes, 7263 Hamarvik
54 å	Terje	5.5	2.0	—	—	—	T	—	Suzuki	84	9	Terje Boge, 7284 Mausundvær
55 å	Tommy	6.9	1.7	—	—	—	T	65	Sabb	65	8	Helge Johan Øyen, 7283 Vadsøysund
56	Stig Junior	* 8.1	2.7	1.2	—	—	P	84	Leyl	84	50	Jan Stokkvik, 7273 Norddøy
57 å	Kråka	5.9	1.5	—	—	—	T	30	Suzuki	73	7	Johan Johansen, 7284 Mausundvær
58 å	Måken	4.6	1.2	—	—	—	P	83	Marin	83	10	Harald Bremnes, 7266 Kverva
59 s	Nylon	6.5	2.2	—	—	—	T	55	Perkin	67	35	Sverre Myrseth, 7284 Mausundvær
60 å	Andre	5.6	1.7	—	—	—	T	78	Suzuki	78	9	Olaf S.Myrseth, 7284 Mausundvær
61 å	Kari	5.6	2.2	—	—	—	T	61	Sabb	66	8	Svein L.Hoff Bremnes, Gurvikdal, 7270 Dyrvik
63 å	Tommy	7.5	2.5	—	—	—	T	70	Marna	71	24	Kristian Olsen, 7280 Sula
65 å	Solveig	7.0	2.4	—	—	—	T	80	Sabb	80	8	Valdemar Iversen, 7284 Mausundvær
66 kr	Espnesvåg	* 31.1	6.7	—	166	—	S	57	Caterp	81	500	Frank Espnes mfl, 7270 Dyrvik
67 s	Leirskjærbuoen	* 9.6	3.4	—	12	—	P	76	MWM	81	102	Harald Bekken mfl, 7280 Sula
68 å	Ternholm	6.9	2.2	—	—	—	T	79	Sabb	79	22	Sigmund Røssing, 7263 Hamarvik
69 kr	Remo	* 8.8	3.2	—	6	—	T	77	MWM	77	51	Edmund Holm, 7273 Norddøy
70 å	May 2	4.2	1.5	—	—	—	T	76	Mercur	81	4	Meyer Bustvik, 7268 Titran
71 kr	Froværing	* 9.9	3.3	—	9	—	T	77	Perkin	77	62	Rolf Heggelund, 7287 Sauøy
72	Plastringen	* 7.9	2.5	—	—	—	P	82	Sabb	79	16	Alf Hansen, 7283 Vadsøysund

ST-F Frøya

Farkostens nummer, type og navn	Meter			Tonn I II	Matr. Bygge- år	Bygge- Merke	Motor		Eierens (den korresponderende reder) navn og postadresse
	Lengde	Bredde	Dybde				Byggeår	H.K.	
73 å	Prøven	5.0	1.5	—	—	T 74	Suzuki	75	7 Arne A.Sæther, 7273 Norddøyroy
74 kr	Arnt Helge	* 9.5	3.2	—	6	T 76	MWM	76	51 Kåre Myrseth, 7273 Norddøyroy
76 kr	Gåsøy	7.0	2.5	—	—	T 68	MWM	74	51 Ivar Gåsø, 7273 Norddøyroy
77 å	Hege	4.4	1.7	—	—	A 84	Marin	84	20 Birger Werkland, 7287 Sauøy
78 å	Mona	5.6	1.7	—	—	T 51	Marna	70	5 Robert Marino Johansen, 7263 Hamarvik
80 kr	Pego	6.5	2.2	—	—	P 78	Sabb	78	22 Erling Fredagsvik, 7270 Dyrvik
82 å	Bjørn	7.2	2.3	—	—	T 59	Sabb	67	10 Bjørn Måsøval, 7263 Hamarvik
83 kr	Leo	5.9	2.1	—	—	P 82	Bukh	84	10 Robert Kløven, 7270 Dyrvik
84 å	Jenshus	7.1	1.5	—	—	T 39	Evin	73	20 Arne Melkvik, 7286 Sørburøy
86 kr	Skagenes	* 9.4	3.0	—	9	P 76	Perkin	83	109 Melker Hansen mfl, 7284 Mausundvær
87 å	Tove	4.7	2.0	—	—	P 79	Johns	84	18 Hans Hakkbo, 7260 Sistranda
88 kr	Skvett	7.8	2.8	—	—	T 66	Sabb	68	16 Sevrin Leirvik, 7271 Svellingen
89 å	Sleipner	6.1	1.8	—	—	T 42	Sleipn	53	4 Kristian E.Skarsvåg, 7263 Hamarvik
93 å	Wenche	5.3	1.5	—	—	T 79	Suzuki	80	8 Petter Johansen, 7280 Sula
95 å	Ellen Marie	6.9	2.4	—	—	T 69	Sabb	80	10 Oluf Kristiansen, 7262 Inntian
96	Randi-Helen	* 9.2	3.0	1.4	—	P 82	Perkin	82	72 Oddmund Solberg mfl, 7283 Vadsøysund
97 k	Trygg	11.8	3.3	—	—	T 11	Volvo	76	160 Willy Jensen mfl, 7270 Dyrvik
99 kr	Aif Inge	* 8.4	2.8	—	5	T 69	Perkin	71	35 Kristian Fillingnes, 7285 Gjøesingen
100 kr	Mebanken	* 10.6	3.4	—	9	T 74	MWM	72	102 Hans-Kristian Sørensen mfl, 7264 Flatvalsundet
101 kr	Måken	* 7.5	2.8	—	—	T 74	Ford	79	68 Sverre Sandvik, Gurvikdal, 7270 Dyrvik
103 å	Snorre	* 7.3	2.6	—	—	T 61	Sabb	61	8 Olav Grindstad mfl, 7280 Sula
104 å	Roar	4.7	1.8	—	—	P 78	Yamaha	78	9 Edvin Paulsen, 7280 Sula
105 kr	Wæringen	* 12.3	3.9	—	13	T 2	Isuzu	86	160 Svein Erlandsen, 7280 Sula
106	Hilmarson	* 9.7	3.4	—	12	P 77	MWM	77	102 Hilmar Hilmarson, 7280 Sula
107 å	Svanen	6.0	2.1	—	—	P 79	Yanmar	—	15 Hans Gaustad, 7268 Titran
109	Tempo	* 8.2	2.8	—	7	P 87	Mitsub	87	65 Frits Rudolfsen, 7280 Sula
110	Nyholm	* 8.6	3.0	.8	—	A 86	MWM	85	56 Ingolf Holm, 7271 Svellingen
111 kr	Aursøy	* 10.6	3.4	—	10	T 76	MWM	75	102 Harald Aursøy, 7284 Mausundvær
113 å	Kåre	5.6	1.8	—	—	T 70	Suzuki	71	9 Atle Berg, 7268 Titran
114	Thomas	* 7.7	2.7	—	—	P 85	Perkin	85	40 Audun Sigvald Aursøy, 7283 Vadsøysund
115	Heidi	* 8.0	2.4	—	—	P 81	Sabb	80	30 Nils Johansen, 7271 Svellingen
117	Bettina	* 10.5	3.4	2.0	11	P 86	Cumm	86	152 Bjørgvin Ervik, 7270 Dyrvik
118 kr	Tivåg	* 9.5	3.3	—	8	P 73	Isuzu	87	60 Julius Arntsen mfl, 7262 Inntian
119 kr	Viking	* 9.4	3.2	—	7	P 72	Cumm	72	218 Albert Johansen, 7263 Hamarvik
120	Oddny Iren	* 7.5	2.5	—	—	P 80	Leyl	80	50 Georg Andersen, Gurvikdal, 7270 Dyrvik
121 å	Tyfon	6.2	2.2	—	—	T 54	Sabb	78	10 Ole Steinar Måsøval, 7266 Kverva
123 kr	Marlis	* 7.8	2.3	.6	—	P 78	Sabb	78	22 Oddbjørn Aas, Gurvikdal, 7270 Dyrvik
124 å	Trygg	6.5	2.2	—	—	T 50	Marna	49	5 Martin Håvik, 7266 Kverva
125 g	Tore Magnus	9.4	2.8	—	—	T 55	Perkin	74	35 Marvin Wågø, 7271 Svellingen
126 kr	Trio	6.8	2.3	—	—	P 82	Yanmar	82	22 Paul Norheim, 7262 Inntian
127 å	Maks	6.5	2.2	—	—	T 60	Marna	60	5 Aksel Holm, 7271 Svellingen
128 å	Gnisten	6.9	2.0	—	—	T 57	Sleipn	56	5 Arne Bremnes, Gurvikdal, 7270 Dyrvik
129 å	Bjørn Håkon	4.4	1.5	—	—	P 82	Suzuki	83	8 Håkon Hansen mfl, 7270 Dyrvik
130 å	Sjøvåg	6.5	2.2	—	—	T 55	Sabb	73	22 Trygve Gåsø, 7273 Norddøyroy
131	Duen	7.2	2.3	—	—	T 58	Sabb	75	10 Audun Larsen, 7266 Kverva
132 å	Ellen	4.7	1.5	—	—	P 78	Yamaha	76	15 Julian Johansen, 7270 Dyrvik
134 å	Egil	6.6	2.3	—	—	T 57	Sabb	80	10 Egil Kristiansen, 7263 Hamarvik
135 kr	Inger	8.4	2.8	—	—	T 65	Sabb	77	30 John Steinar, 7268 Titran
136 å	Bella	5.0	1.4	—	—	P 76	Yamaha	76	20 Arntinn Espnes, Gurvikdal, 7270 Dyrvik
137 k	Inger Kristine	* 8.7	3.1	—	—	T 72	Marna	72	42 Ingvar Fillingnes, 7263 Hamarvik
138 kr	Tore	7.0	2.4	—	—	P 76	Sabb	76	22 Oskar Sørensen, Gurvikdal, 7270 Dyrvik
140 kr	Sulaholm	* 33.4	6.4	—	158	S 54	Normo	75	540 Jens Adolfsen mfl, 7280 Sula
141 å	Olav	4.7	1.5	—	—	P 75	Cresc	72	4 Arne Myren, 7266 Kverva
144 å	Inger	5.1	2.0	—	—	T 77	Evin	77	9 Kolbjørn Dahle, 7266 Kverva
145	Sulværing	* 10.6	3.4	—	12	P 77	MWM	77	102 Ingvald Olsen mfl, 7280 Sula
146 å	Prammen	5.5	1.8	—	—	T —	Suzuki	84	8 Petter Rudolfsen, 7280 Sula
148 kr	Åsta	* 8.0	2.3	—	—	P 78	Sabb	78	22 Petter Yttersian, 7260 Sistranda
149	Holmen Senior	* 14.0	4.2	1.8	23	S 87	Volvo	87	238 Oddvar Holmen mfl, 7280 Sula
150 å	Grimen	6.5	2.0	—	—	T 56	FM	56	4 Johan Gautvik, 7268 Titran
151	Vima	6.3	2.2	—	—	P 83	Sabb	76	10 Julius Arntsen mfl, 7262 Inntian
152 å	Stig Rune	5.0	1.8	—	—	T 76	Suzuki	76	15 Henry Holmen, 7280 Sula
153 å	Vivi	5.0	1.8	—	—	T 76	Tomos	64	4 Ingolf Grubba, 7263 Hamarvik

Farkostens nummer, type og navn	Meter			Tonn		Matr. år	Bygge-		Motor		Eierens (den korresponderende reder) navn og postadresse	
	Lengde	Bredde	Dybde	I	II		år	Merke	Byggeår	H.K.		
154 kr	Berit	6.3	2.2	—	—	—	T	81	Bukh	81	20	Harald Mathisen, 7284 Mausundvær
157 å	Minerva	4.9	1.9	—	—	—	P	75	Yamaha	75	9	Magne Gjessingen, 7285 Gjessingen
159 å	Jari	4.9	1.9	—	—	—	P	81	Johns	81	10	Paul Norheim, 7262 Inntian
160 kr	Hege Anita	* 9.2	3.1	—	7	—	T	74	Sabb	73	68	Ansgar Olafsen, 7280 Sula
161 å	Gerd	6.2	2.2	—	—	—	T	58	Sabb	70	8	Harald Fagerstrand, Gurvikdal, 7270 Dyrvik
162 å	Lasse	4.5	1.5	—	—	—	P	80	Mercur	84	7	Frode Berge, 7284 Mausundvær
163 å	Wendy	5.6	1.5	—	—	—	T	73	Suzuki	78	7	Arnfinn Thomsen, 7280 Sula
164	Lomsøy	* 9.2	3.2	—	—	—	P	83	MWM	83	102	Ingar Hillmarsen, 7280 Sula
165 å	Bølgen	5.3	1.5	—	—	—	T	74	Suzuki	81	9	Ole Johansen, 7263 Hamarvik
167 å	Toa	5.6	1.8	—	—	—	T	68	Sabb	67	6	Albert Holmen, 7284 Mausundvær
168 kr	Kirsten Tove	* 6.5	2.4	—	—	—	P	78	Leyl	81	50	Bjarne Dragsnes, 7270 Dyrvik
170 å	Arthur	6.2	2.2	—	—	—	T	54	Sabb	54	5	Einar Boga, 7282 Bogøyvær
171 k	Skjergaard	* 14.6	4.4	—	18	—	T	19	Volvo	72	210	Martin Gårdsø mfl, 7284 Mausundvær
172 å	Vimsa	5.6	2.2	—	—	—	T	75	Suzuki		12	Oskar Laksholm, 7284 Mausundvær
173 kr	Sølvi	7.5	2.5	—	—	—	T	61	Sabb	79	10	Odd Inge Riiber, 7273 Norddørø
174 kr	Fram	7.8	2.8	—	—	—	T	67	Sabb	70	16	Ingolf Antonsen mfl, 7263 Hamarvik
175 å	Brattholm	7.2	2.3	—	—	—	T	56	Sabb	70	20	Leif Vestrum, 7273 Norddørø
176 å	Marie	4.7	1.7	—	—	—	T	76	Archim	76	14	Sverre Kolbjørn Thorsø, 7266 Kverva
177 kr	Bogøyværing	* 10.5	3.2	1.5	10	—	T	78	Ford	78	100	Ingvald Stenhaus, 7282 Bogøyvær
178 å	Havbris	4.9	1.9	—	—	—	P	82	Evinr	82	35	Tomas Reitan, 7268 Titran
179 å	Viva	5.9	1.8	—	—	—	T	57	Marna	58	5	T.Johansen, 7264 Flatvalsundet
180 kr	Argel	7.8	2.8	—	—	—	T	73	Marna	73	28	Benjamin Wedø, 7263 Hamarvik
181 kr	Havbris 2	* 8.9	2.7	—	6	—	T	78	Ford	73	54	Karstein Bremnes, Gurvikdal, 7270 Dyrvik
182 å	Karo	5.3	2.0	—	—	—	P	83	Yamaha	84	10	Erling Støen, 7284 Mausundvær
184 å	Dag Thomas	4.7	2.0	—	—	—	P	81	Mercur	83	7	Dagfinn Hansen, 7270 Dyrvik
185 kr	Aridsen	* 8.6	2.7	—	7	—	P	72	Perkin	87	76	Arne Nordvik jr., 7284 Mausundvær
186 å	Peder Jr.	7.3	2.2	—	—	—	T	65	Sabb	68	16	Peder Fr. Kjønne, 7271 Svellingen
187 å	Kamo	7.8	2.6	—	—	—	T	45	Sabb	72	22	Hermann Bakken, 7262 Inntian
190 å	Nils	6.5	2.2	—	—	—	T	66	Sabb	79	10	Herbjørn Hallaren, 7263 Hamarvik
191 å	Sleipner	6.2	2.0	—	—	—	T	47	Sleipn	47	4	O.Fillingsnes, 7263 Hamarvik
194 å	Laksen	5.3	2.2	—	—	—	T	73	Suzuki	76	7	Normann Vågsvær, Gurvikdal, 7270 Dyrvik
196 å	Lyn	5.4	2.1	—	—	—	P	85	Evinr	85	20	Bjarne Dragsnes, 7271 Svellingen
197 å	Bjørn	4.8	1.8	—	—	—	T	74	Marin	80	5	John Sørensen, 7268 Titran
198 å	Rolfen	4.8	1.5	—	—	—	P	84	Suzuki	84	25	Rolf Myrseth, 7284 Mausundvær
200 å	Pluto	6.5	2.1	—	—	—	P	80	Yamaha	—	20	Magnar Myrseth, 7273 Norddørø
203 k	Bonita	8.2	2.9	—	4	—	T	60	BMC	78	30	Roy Dagfinn Olsen, 7268 Titran
204 kr	Geir Tore	* 8.6	2.7	—	7	—	P	73	Perkin	73	35	Erling Hansen, 7280 Sula
205 kr	Nøkken 2	7.3	2.3	—	—	—	T	58	Sabb	68	8	Ole Hermann Berg, 7286 Sørburøy
206 kr	Peggy	7.3	2.4	—	—	—	P	73	Sabb	73	22	Albert Dragsnes, 7270 Dyrvik
208 å	Karo	6.7	2.2	—	—	—	T	56	Marna	56	5	Olav Måsødal, 7263 Hamarvik
209 å	Chika	5.6	1.5	—	—	—	T	55	Johns	81	9	Jan Otto Flåhammer, 7268 Titran
211 å	Janne	5.0	1.4	—	—	—	P	83	Mercur	79	20	Sten Holmen, 7284 Mausundvær
212 kr	Karl G.	* 9.5	3.3	—	7	—	P	73	Perkin	72	70	Magnus Gåsø, Gurvikdal, 7270 Dyrvik
213 kr	Aud-Inger	7.0	2.3	—	2	—	T	86	Yanmar	87	33	Arnfinn Thomsen, 7280 Sula
214 kr	Eva Mari	7.8	2.6	—	—	—	P	83	Sabb	64	16	Einar Sandvik, 7270 Dyrvik
215 å	Terna	6.2	2.2	—	—	—	T	47	FM	63	7	Torleif Ulvær, 7280 Sula
216 å	Unni	6.5	2.0	—	—	—	T	58	Sabb	53	5	Arne Kr.Bremnes, Gurvikdal, 7270 Dyrvik
217 kr	Bronco	* 7.4	2.7	.7	—	—	T	59	Sabb	85	26	Bjørn Solem, 7270 Dyrvik
220 kr	Nymo	* 13.4	4.1	—	18	—	T	73	Volvo	87	238	Bjarne Hansen, 7284 Mausundvær
221 å	Randin	6.5	2.2	—	—	—	T	54	Marna	60	8	Arnljot Berge mfl, 7284 Mausundvær
222 kr	Jan Halvar	9.4	2.8	—	—	—	T	55	Perkin	66	62	Ivar Vingan, 7273 Norddørø
223 å	Sørgård	5.3	1.5	—	—	—	P	83	Suzuki	80	25	Jostein Sørgård, 7284 Mausundvær
224	Frøy	7.9	2.8	—	—	—	P	84	MWM	77	52	Sverre Holm, 7271 Svellingen
227 kr	Fortuna	8.7	3.1	—	—	—	T	72	Ford	72	68	Bjørn Gården, 7280 Sula
228 å	Lillian	6.5	1.8	—	—	—	T	53	Sabb	53	5	Arnold Haugen, 7286 Sørburøy
229 kr	Maiko	* 9.9	2.9	—	8	—	P	73	Sabb	84	117	Jens Jensen, 7285 Gjessingen
230 kr	Gretha	7.8	2.6	—	—	—	T	78	Sabb	78	30	Johan Volden, 7271 Svellingen
231	Askati	* 7.6	2.5	—	—	—	P	83	Yanmar	83	33	Harald Støen, 7270 Dyrvik
232 å	Anne Helen	6.9	2.2	—	—	—	T	63	Sabb	72	20	H Skarpnes, 7263 Hamarvik
234 kr	Sjøblomsten	9.2	3.2	—	—	—	T	71	Sabb	71	60	Wiktor Kvervavik, 7266 Kverva
236 å	Basolina	5.0	1.8	—	—	—	T	75	Evinr	70	6	Harry Reppe, 7271 Svellingen
237 å	Treff	7.5	2.5	—	—	—	T	57	Sabb	76	22	Henry Hansen, 7270 Dyrvik

ST-F Frøya

Farkostens nummer, type og navn	Meter			Tonn		Matr.	Bygge-		Motor		Eierens (den korresponderende reder) navn og postadresse
	Lengde	Bredde	Dybde	I	II		år	Merke	Byggeår	H.K.	
240	Oddny Hansen	* 10.0	3.5	—	—	P	82	MWM	82	102	Ole Hansen, 7284 Mausundvær
243 kr	Skagholm	* 10.5	3.2	—	9	—	T	73	Bedf	73	82 Erling Kristiansen, 7263 Hamarvik
245 å	Alfhild	8.3	2.5	—	—	—	T	55	Sabb	78	22 Ole H.Bye mfl, 7284 Mausundvær
248 kr	Mausundfisk	* 9.4	3.0	—	—	—	P	84	Merc	81	143 Fritz Johansen, 7284 Mausundvær
249 å	Yanka	5.1	1.5	—	—	—	T	78	Mercur	79	8 Ellinor Auka, 7271 Svellingen
251 å	Hansvik	5.0	1.8	—	—	—	P	83	Yamaha	83	15 Odd Egil Martinsen, 7273 Norddyrøy
254	Føyken	* 7.8	2.4	—	—	—	P	83	Sabb	83	65 Marius Furberg, 7270 Dyrvik
255 kr	Delfin	9.4	3.1	—	—	—	T	68	Marna	70	42 Asbjørn Gundersen, 7285 Gjesingen
256 å	Pelle 2	7.2	2.5	—	—	—	T	59	Sabb	58	8 Ingvar Halseth, 7268 Titran
257	Eli	* 6.5	2.4	—	—	—	P	79	Sabb	79	30 Reidar Espnes, Gurvikdal, 7270 Dyrvik
259 å	Håvard	4.7	1.6	—	—	—	P	82	Suzuki	84	10 Gudmund Olsen, 7280 Sula
261 å	Elvira	6.9	2.2	—	—	—	T	59	Sabb	71	10 Ole Olafsen, 7264 Flatvatnsundet
262 g	Dyrøyværing	* 14.1	4.3	—	23	—	T	71	Volvo	82	195 Olaf Riiber mfl, 7273 Norddyrøy
263 kr	Vanja	* 7.2	2.3	—	—	—	T	71	Sabb	—	30 Magne Gjessingen, 7285 Gjesingen
264 å	Kobben	5.0	1.5	—	—	—	T	78	Marin	81	4 Karl Kverrvik, 7266 Kverva
265	Wågey	8.7	3.2	1.3	8	—	P	85	MWM	84	68 Arvid Bremnes, 7273 Norddyrøy
267 å	Lasse	4.5	1.5	—	—	—	P	80	Suzuki	81	10 Oskar Stenhaus, 7282 Bogøyvær
268 å	Prama	5.4	1.8	—	—	—	T	78	Suzuki	85	10 Trygve Larsen, 7280 Sula
270 kr	Arve	8.7	3.1	—	—	—	T	71	MWM	78	51 Håkon Yttersian, 7260 Sistranda
271 å	Lise	5.1	2.1	—	—	—	P	60	Tomos	85	8 Ludvik Nordskog, 7266 Kverva
272	Stein Are	* 7.7	2.7	.6	—	—	P	86	Ford	85	107 Årstein Skarsvåg, Gurvikdal, 7270 Dyrvik
273	Siv-June	* 8.0	2.8	1.3	—	—	P	86	Sabb	86	65 Sigmund Øyen, 7283 Vadsøysund
274 k	Myra	6.9	1.8	—	—	—	P	77	Bukh	77	20 Karl Wåge, 7271 Svellingen
275 å	Ballfisen	6.7	2.3	—	—	—	T	57	Sabb	57	8 Alf Strandheim, Gurvikdal, 7270 Dyrvik
276 s	Wågeyfjord	* 10.8	3.3	—	9	—	T	46	Ford	73	108 Agnar Antonsen, 7286 Sørburøy
278 å	Renate	4.6	1.6	—	—	—	P	81	Marin	81	6 Hermann Aursøy, 7283 Vadsøysund
279 kr	Roy Atle	8.4	2.8	—	—	—	T	67	Ford	73	68 Harry Trøa, 7271 Svellingen
281 kr	Svanen	4.2	1.3	—	—	—	T	82	Yamaha	83	6 Ulmar Soleng, 7284 Mausundvær
282 å	Skarven	6.0	1.9	—	—	—	T	85	Suzuki	85	5 Olaf Riiber, 7273 Norddyrøy
283 å	Tordis	7.3	2.5	—	—	—	T	69	Sabb	75	22 Alfred Kvalvær, 7273 Norddyrøy
284 kr	Hans-Roald	8.4	2.9	—	—	—	P	72	Perkin	72	35 Arvid Bremnes, Gurvikdal, 7270 Dyrvik
285 å	Langskjær	6.7	2.2	—	—	—	T	57	Sabb	71	8 Arnt Fillingnes, 7263 Hamarvik
289 å	Tone	5.0	1.5	—	—	—	T	72	Marin	79	6 Guttorm Nilsen, 7282 Bogøyvær
290 å	Sonar	6.2	2.2	—	—	—	T	79	Evinr	77	20 Asbjørn Melvik, 7286 Sørburøy
291 kr	Bente Anita	* 8.7	3.2	—	7	—	T	77	Perkin	78	60 Terje Steen, 7289 Halten
292 å	Gunda	5.3	1.6	—	—	—	P	85	Yamaha	85	10 Torbjørn Gården, 7284 Mausundvær
293 å	Bjærnar	6.2	2.2	—	—	—	T	50	Sabb	65	8 Henry Hansen, Uttian, 7270 Dyrvik
295 å	Brit	4.7	2.0	—	—	—	T	—	Mercur	—	7 Sigurd Inderøy, 7271 Svellingen
296 å	Buskjær	6.1	2.2	—	—	—	T	50	Sabb	75	10 Johan Gjevik, 7283 Vadsøysund
300 kr	Jan-Hallgeir	* 9.7	3.4	—	12	—	P	76	MWM	76	102 Johan I.Bremnes, Gurvikdal, 7270 Dyrvik
301 kr	Lanofisk	* 10.6	4.2	—	14	—	P	82	Volvo	82	156 Odd Terje Paulsen mfl, 7280 Sula
302	Titaja	6.4	2.3	—	—	—	T	55	Sabb	80	10 Arild Søren, 7270 Dyrvik
304 å	Seiko	4.9	2.0	—	—	—	P	72	Mercur	72	40 Terje Støen, 7289 Halten
308 kr	Sætherbuen	9.9	2.9	—	9	—	P	85	Isuzu	85	70 Hermann Sæther, 7284 Mausundvær
309 å	Sigurd	7.3	2.3	—	—	—	T	67	Sabb	71	20 Guttorm Johansen, 7284 Mausundvær
312 å	Synøve	6.5	1.9	—	—	—	T	48	Sabb	72	10 Hans Røssing, 7263 Hamarvik
313	Gunnarson	* 10.6	3.9	—	16	—	A	82	MWM	82	102 Gunnar Nilsen, 7273 Norddyrøy
316 å	Kvikk	5.9	1.8	—	—	—	T	51	Sabb	72	10 Arbjørn Hallaren, 7263 Hamarvik
318 å	Åse Laila	6.9	2.2	—	—	—	P	80	Sabb	80	18 Johan Karlsen, 7282 Bogøyvær
319 kr	Zenith	* 9.2	3.1	—	7	—	T	74	Ford	74	68 Jakob Haugen, 7286 Sørburøy
320 å	Frøya	5.4	1.8	—	—	—	P	86	Yamaha	86	30 Helge Nilsen, 7282 Bogøyvær
321 å	Roy	6.5	2.2	—	—	—	T	59	Sabb	59	5 Oddbjørn Enge, 7284 Mausundvær
325 kr	Kobben	* 9.4	3.1	—	—	—	T	68	Ford	83	85 Herbjørn Hallaren, 7263 Hamarvik
328 å	Traust	6.2	2.0	—	—	—	T	—	Rollo	—	5 T.Hallaren, 7263 Hamarvik
329 å	Åse	6.7	1.9	—	—	—	T	59	Sabb	59	8 Normann Vågsvær, Gurvikdal, 7270 Dyrvik
330 å	Hansvik	5.0	1.8	—	—	—	P	84	Marin	84	10 Einar Arntsen, 7262 Inntian
333 kr	Ella	* 9.1	3.1	—	7	—	T	80	Ford	83	85 Alf Strandheim, 7270 Dyrvik
340 å	Elin	7.2	2.3	—	—	—	T	69	Sabb	77	10 Olaf Johansen, 7262 Inntian
348 å	Tango	5.4	1.5	—	—	—	T	67	Mercur	68	6 Skjøberg Gården, 7286 Sørburøy
350 kr	Hammarvåg	8.6	3.4	—	—	—	T	82	Sabb	82	22 Ole Johansen, 7263 Hamarvik
352 å	Holmsund	6.9	2.2	—	—	—	T	35	Sleipn	—	5 Arnulf Stokvik, 7273 Norddyrøy
353 kr	Leif	7.2	2.5	—	—	—	T	64	Sabb	68	8 Agnar Bremnes, Gurvikdal, 7270 Dyrvik

Farkostens nummer, type og navn	Meter			Tonn		Matr.	Bygge- år	Bygge- Merke	Motor Byggeår	H.K.	Eierens (den korresponderende reder) navn og postadresse
	Lengde	Bredde	Dybde	I	II						
354 kr	Rubin	7.8	2.7	—	—	—	T	66	Marna	66	16 Leon Lyngøy, 7287 Sauøy
358 å	Vidar	7.8	2.5	—	—	—	T	59	Sabb	64	16 Trygve Johansen, 7273 Norddøy
362 kr	Rosita	* 9.7	3.2	—	—	—	P	72	Ford	72	68 Edmund Melkvik mfl, 7286 Sørburøy
363 å	Elin	6.9	2.2	—	—	—	T	62	Sabb	79	10 Hermann Larsen, 7172 Svellingen
365 å	Bjerg	7.2	2.5	—	—	—	T	60	Marna	60	8 Ole I.Espnes, Gurvikdal, 7270 Dyrvik
366 å	Kåre	5.6	1.5	—	—	—	T	55	Cresc	69	4 Fritjof Høyenes, 7268 Titran
368 å	Svein Roger	6.5	2.2	—	—	—	T	61	Marna	67	18 Asbjørn Erlandsen, 7280 Sula
372 å	Nygrunn	7.2	2.2	—	—	—	T	60	Marna	60	12 Osvald Fillingsnes, 7263 Hamarvik
374	Arnt Helge	* 9.3	2.9	1.9	—	—	P	87	Cummin	87	76 Kåre Myrseth, 7273 Norddøy
377 å	Chainco	7.2	2.3	—	—	—	T	60	Sabb	76	10 Aksel Hovda, Uttian, 7270 Dyrvik
380 å	Eliisa	6.5	2.2	—	—	—	T	52	Sabb	67	8 Hermann Sæther mfl, 7273 Norddøy
385 kr	Frank Robin	* 9.9	3.3	—	—	—	T	71	Nogva	87	116 Roger Iversen mfl, 7284 Mausundvær
386 kr	Frode Inge	8.4	2.8	—	—	—	P	72	Ford	72	72 Kristian O.Måsøval, 7266 Kverva
387 s	Roger	8.1	2.5	—	—	—	T	59	Sabb	77	22 Ulrik Hansen, Uttian, 7270 Dyrvik
391 å	Kjell	7.2	2.5	—	—	—	T	68	Marna	68	18 Ole Aursøy, 7283 Vadsøysund
393 kr	Solveig	8.4	2.8	—	—	—	T	66	Perkin	70	35 Hans Reitan, 7268 Titran
394 å	Inger	6.2	2.2	—	—	—	T	57	Sabb	70	8 Alfred Grønsgag, 7260 Sistranda
400 k	Viken	* 15.6	4.1	—	19	—	T	46	Volvo	73	150 Ulmar Soleng mfl, 7284 Mausundvær
401 kr	Junior	* 10.1	3.2	1.1	—	—	T	73	Ford	81	100 Anton Holmen, 7284 Mausundvær
404 å	Jenny Marie	6.9	2.3	—	—	—	T	61	Sabb	67	16 Ivar P.Sæther, 7273 Norddøy
410 å	Arne	6.2	2.2	—	—	—	T	56	Marna	56	5 Arnulf Iversen, 7268 Titran
415 å	Norheim	6.9	2.3	—	—	—	T	57	Sabb	57	6 Frank Nordsgag, 7266 Kverva
417 å	Vital	7.2	2.2	—	—	—	T	56	Sabb	69	8 Ragnvald Adolfsen, 7280 Sula
418 å	Brunskjær	7.2	2.3	—	—	—	T	60	Sabb	60	5 F.Fillingsnes, 7263 Hamarvik
420 kr	Stella	* 8.7	3.1	—	—	—	P	75	Thorny	80	37 Olav Stenhaus, 7280 Sula
422 kr	Ann-Christin	* 7.8	2.6	—	—	—	T	71	Yamaha	86	55 Arvid Gulbrandsen, 7266 Kverva
425 å	Alken	7.0	2.3	—	—	—	T	60	Sabb	60	5 Steinar Vikan, 7263 Hamarvik
427 å	Faugner	6.5	2.3	—	—	—	T	60	Sabb	75	10 Magne Ribber, 7273 Norddøy
428 å	Karin	6.5	2.2	—	—	—	T	56	Sabb	56	8 Kåre Hauan, 7262 Inntian
429 kr	Inntiværing	8.4	2.8	—	—	—	T	61	Sabb	78	30 Ole Melvin Bakken, 7262 Inntian
434 å	Lillegutt	7.2	2.5	—	—	—	T	61	Marna	74	28 Asbjørn Gåse, 7273 Norddøy
435 å	Jarko	6.9	2.3	—	—	—	T	50	Marna	66	10 Ingolf Bekken, 7263 Hamarvik
441 kr	Egil	* 17.7	4.8	—	29	—	T	74	Volvo	79	290 Annfin Berge mfl, 7284 Mausundvær
447 kr	Torbjørn	* 9.9	2.9	.9	—	—	P	85	Isuzu	85	80 Oddvar Iversen, 7284 Mausundvær
455 å	Mea	5.9	2.0	—	—	—	T	56	Sabb	58	8 Harald Aursøy, 7284 Mausundvær
460 å	Annøy	7.8	2.8	—	—	—	T	70	Sabb	73	30 Hans Hansen, 7270 Dyrvik
469 å	Per	5.1	1.5	—	—	—	T	71	Suzuki	70	4 Arthur Grøtnes, 7264 Flatvalsundet
475 kr	Nyfisk	7.6	2.6	—	—	—	T	61	Sabb	72	22 Bjørn Myrseth, 7273 Norddøy
477 kr	Eldar	* 9.2	3.2	—	—	—	P	71	Ford	71	68 Viktor Rudolfsen, 7280 Sula
485 kr	Sulafisk	* 8.6	3.2	—	—	—	P	82	Perkin	82	62 Olaf Rudolfsen, 7280 Sula
486 kr	Knut	* 9.1	3.2	—	—	—	T	66	MWM	75	68 Roald Skarsvåg, Gurvikdal, 7270 Dyrvik
488 s	Havørn	7.2	2.2	—	—	—	T	46	Sabb	61	5 Terje Årvik, 7270 Dyrvik
500 kr	Kjell	6.5	2.4	—	—	—	P	78	Sabb	78	22 Martin Nordal, Gurvikdal, 7270 Dyrvik
501 å	Spurven	5.0	1.2	—	—	—	T	44	Cresc	66	4 Oluf Kristiansen, 7262 Inntian
503	Seiodd	* 10.6	3.8	—	14	—	P	82	MWM	82	102 Alfred Berge mfl, 7284 Mausundvær
509 å	Arlid	7.5	2.6	—	—	—	T	69	Marna	66	16 Gunnar Nekstad, 7263 Hamarvik
512 å	Annie	5.0	1.5	—	—	—	T	55	Sabb	78	10 Odd Olsen, 7260 Sistranda
515 å	Skarven	4.7	1.5	—	—	—	P	72	Suzuki	75	9 Harald Steen, 7289 Halten
517 å	Kvikk	5.9	2.2	—	—	—	T	51	Sabb	51	4 Arne Skarsvåg, 7263 Hamarvik
524 kr	Rabb 1	7.2	2.5	—	—	—	T	72	Sabb	71	18 Leif Rabben, 7268 Titran
525 kr	Hans Kristian	* 10.6	3.4	—	11	—	T	80	Cummin	86	152 Harald Berge, 7284 Mausundvær
527 kr	Nyføyken	* 8.1	2.5	.8	—	—	T	57	Perkin	71	35 Martin Aursøy, 7284 Mausundvær
543 å	Star	7.2	2.3	—	—	—	T	58	Sabb	71	10 Erling Bye, 7287 Sauøy
546 å	Kari	6.9	2.3	—	—	—	T	58	Sabb	68	8 Kåre Olafsen mfl, 7280 Sula
550 å	Rubin	5.3	2.3	—	—	—	T	59	Marna	59	5 Gabriel Antonsen, 7264 Flatvalsundet
553 kr	Havel	8.1	2.5	—	—	—	T	58	Marna	70	24 Petter Albertsen mfl, 7280 Sula
554 å	Oddbjørn	* 6.5	2.5	—	—	—	T	58	Sleipn	53	5 Johan Adolfsen, 7280 Sula
555 kr	Oskar	* 10.1	3.1	—	9	—	T	72	Bedf	76	80 Aksel Johansen mfl, 7280 Sula
562 kr	Johan P	* 11.0	3.6	—	10	—	T	67	Volvo	74	105 John Johansen, 7273 Norddøy
577 å	Åse	7.2	2.5	—	—	—	T	59	Sabb	67	16 Ulmar Timannsvik, 7280 Sula
590 kr	Mirsel	* 14.5	4.3	—	21	—	T	73	GM	73	180 Arnijot Wærøy mfl, 7286 Sørburøy
596 kr	Lunik	8.1	2.8	—	—	—	T	59	Perkin	78	62 Asbjørn Haugen, 7286 Sørburøy

ST-F Frøya

Farkostens nummer, type og navn	Meter			Tonn		Matr.	Bygge- år	Motor		Eierens (den korresponderende reder) navn og postadresse		
	Lengde	Bredde	Dybde	I	II			Merke	Byggeår		H.K.	
598 å	Alken	5.6	1.8	—	—	—	T	69	Johns	69	33	Arnfinn Melkvik, 7286 Sørburøy
609 å	Kvernsund	6.9	2.3	—	—	—	T	60	Sabb	78	22	Kolbjørn Kvernø, 7271 Svellingen
612 kr	Vigdis	* 9.0	2.8	—	—	—	T	60	Marna	79	42	Rolf S.Myrseth, 7284 Mausundvær
613 å	Skvetten	6.9	2.6	—	—	—	T	60	Sabb	60	8	Roald Skarsvåg, Gurvikdal, 7270 Dyrvik
618 å	Laksen	6.2	1.8	—	—	—	T	48	FM	48	6	Ivar Måsøval, 7266 Kverva
626 å	Leik	8.0	2.7	—	—	—	T	60	Sabb	60	6	Carles Myrseth, 7273 Norddyrøy
631 å	Vidar	6.5	2.3	—	—	—	T	60	Sabb	60	5	Gunnar Karlsen mfl, 7280 Sula
632 å	Pax	8.0	2.5	—	—	—	T	60	Sabb	76	22	Martin Johansen, 7273 Norddyrøy
636 å	Solon	* 8.4	2.8	—	—	—	T	60	Marna	61	16	Bård Timannsvik, 7280 Sula
642 å	Solli	6.9	2.3	—	—	—	T	59	Sabb	63	8	Leif A.Hansen, 7284 Mausundvær
645 å	Elif	6.2	2.0	—	—	—	T	57	Sabb	58	8	A.Fillingsnes, 7263 Hamarvik
649 å	Svanen	6.6	2.1	—	—	—	T	58	Marna	58	8	Arthur Grøtnes, 7264 Flatvalsundet
654 å	Tripp	5.1	1.6	—	—	—	T	68	Suzuki	81	9	Bjørn Gården, 7286 Sørburøy
656 å	Else	6.2	2.2	—	—	—	T	63	Marna	62	4	Egil Buen, 7266 Kverva
662 å	Holm	6.2	1.8	—	—	—	T	57	Sabb	69	8	Harald Gautvik, 7268 Titran
666 å	Teddy	5.9	1.7	—	—	—	T	—	Sleipn	52	3	A.Skarsvåg, 7263 Hamarvik
667 å	Real	6.5	1.8	—	—	—	T	52	Bukh	72	12	Isak Gaustad, 7268 Titran
670 å	Solveig	6.6	2.3	—	—	—	T	58	Sabb	69	8	A.Bekken, 7263 Hamarvik
671 å	Børnis	6.9	2.5	—	—	—	T	61	Sabb	62	8	Oskar Mandvik mfl, 7264 Flatvalsundet
680 kr	Ole	7.6	2.4	—	—	—	T	63	Marna	63	16	Sverre Hansen mfl, 7280 Sula
682 å	Hjalmar	6.5	2.2	—	—	—	T	57	Marna	57	5	Erling Håvik, 7266 Kverva
690 kr	Sulabuen	* 10.6	3.0	—	—	—	P	81	Ford	81	68	Edvin Paulsen mfl, 7280 Sula
691 å	Alvar	6.5	2.0	—	—	—	T	54	Sabb	54	5	Kristian Skarsvåg, 7264 Flatvalsundet
700	Mats-Ove	* 10.6	3.8	—	14	—	P	76	MWM	76	102	Asbjørn Vågå, 7273 Norddyrøy
708 å	Lyn	7.2	2.3	—	—	—	T	43	Sabb	60	5	Jan Auka, 7271 Svellingen
730 kr	Heldig	* 9.3	3.0	—	6	—	T	59	Perkin	67	35	Adolf Bekken mfl, 7280 Sula
731 kr	Sul Øy	7.8	2.5	—	—	—	T	64	Marna	64	16	A.Williamsen, 7280 Sula
741 kr	Berg Lill	9.8	3.2	—	—	—	T	64	Perkin	79	72	Bjørn Gården, 7286 Sørburøy
754 kr	Per Arne	* 8.7	3.1	—	—	—	T	64	Perkin	69	62	Johan Enge mfl, 7284 Mausundvær
755 å	Anna	5.6	1.8	—	—	—	T	—	Sleipn	66	4	Aksel Ervik, 7270 Dyrvik
760 kr	Nordheim	8.4	2.8	—	—	—	T	65	Perkin	68	35	Frode Berge, 7284 Mausundvær
763 kr	Nybølgen	7.2	2.2	—	—	—	T	65	Sabb	71	10	Ole Antonsen, 7263 Hamarvik
767 kr	Geir Olav	* 10.7	3.4	—	10	—	T	65	Perkin	70	95	Olaf S.Myrseth, 7284 Mausundvær
768 kr	Nyglimt	8.1	2.8	—	—	—	T	65	Sabb	—	16	Harry Hoøy, 7284 Mausundvær
770 å	Tone	8.1	2.8	—	—	—	T	65	Sabb	69	16	Inge Johansen, 7283 Vadsøysund
771 å	Venus	8.4	2.9	—	—	—	T	64	Marna	71	24	Mathis Mathisen, 7285 Gjæsingen
775 kr	Bito	7.2	2.5	—	—	—	T	64	Sabb	64	8	I.P.Strandheim, Gurvikdal, 7270 Dyrvik
781 kr	Sendy	8.4	2.8	—	—	—	T	65	Sabb	77	30	Einar Arntsen, 7262 Inntian
787 k	Båragutt	8.6	2.8	—	—	—	T	65	Sabb	77	30	Wilhelm Melkvik, 7286 Sørburøy
803 kr	May Lise	8.4	2.8	—	—	—	T	66	Perkin	66	35	Ingolf Bekken, 7263 Hamarvik
804 kr	Skagholm	* 22.8	6.1	—	76	—	T	37	GM	72	365	Frøya Videregående Skole, 7260 Sistranda
805 kr	Ny Freidig	8.4	2.8	—	—	—	T	66	Sabb	66	16	Magne L.Adolfsen, 7280 Sula
806 kr	Valøy	7.8	2.5	—	—	—	T	66	Sabb	79	22	Erling Jensen, 7285 Gjæsingen
807 kr	Vanessa	8.4	2.9	—	—	—	T	65	Sabb	61	16	Håkon Hansen, 7270 Dyrvik
811 å	Amor	5.6	1.8	—	—	—	P	67	Sleipn	55	5	F.Skjærøvik, 7263 Hamarvik
820 å	Solny	6.9	2.2	—	—	—	T	67	Sabb	67	8	John Midtsian, 7260 Sistranda
821	Arild	* 8.5	2.6	1.1	—	—	P	86	Sabb	86	65	Aksel O.Aursøy mfl, 7283 Vadsøysund
826 å	Peder	7.7	2.5	—	—	—	P	67	Sabb	67	8	Hilmar A.Hilmarsen, 7284 Mausundvær
828 kr	Saturn	7.6	2.5	—	—	—	P	67	Perkin	73	35	Jan Auka, 7271 Svellingen
832 kr	Arve	8.4	2.8	—	—	—	T	68	Sabb	68	16	Arvid Timannsvik, 7280 Sula
833 å	Oddrun	7.2	2.2	—	—	—	T	60	Sabb	65	8	Lars Pettersen, Uttian, 7270 Dyrvik
834 å	Astrid	6.5	2.3	—	—	—	T	49	Sabb	—	8	John E.Sæther, 7273 Norddyrøy
835 kr	Måken	* 8.1	2.6	—	—	—	P	67	Leyl	81	97	Hermann Larsen, 7266 Kverva
838 kr	Nakken	* 8.9	3.2	—	6	—	T	67	Perkin	67	35	Iver Iversen, 7268 Titran
841 kr	Svein	* 9.6	3.1	—	—	—	T	67	Perkin	84	62	Ole Øyen, 7284 Mausundvær
844 kr	Havørn 2	8.7	2.9	—	—	—	T	68	Ford	68	35	Paul Hansen, 7270 Dyrvik
847 kr	Vonar	* 7.8	2.8	—	—	—	T	68	Marna	68	24	Jan Kristiansen, Uttian, 7270 Dyrvik
853 å	Sleipner	5.9	2.2	—	—	—	T	68	Sleipn	60	3	Oddbjørn Nilsen mfl, 7282 Bogøyvær

Farkostens nummer, type og navn	Meter			Tonn		Matr.	Bygge- år	Motor		Eierens (den korresponderende reder) navn og postadresse	
	Lengde	Bredde	Dybde	I	II			Merke	Byggeår		H.K.
2 å	Delfinn	5.9	1.8	—	—	—	T	65	Cresc	65	8 Martin Nordin, 7246 Sandstad
3 å	Laks	6.7	1.8	—	—	—	T	69	Yanmar	80	33 Arne J.Utseth, 7247 Hestvika
4 å	Høna	5.0	1.5	—	—	—	T	65	Suzuki	—	3 Mador Mortensvik, 7250 Melandsjø
5 å	Havfisk	8.3	2.5	—	—	—	T	61	Marna	61	16 Arne Grindskar, 7242 Knarrlagsund
6 kr	Sentosa	* 10.1	3.1	—	8	—	T	63	Ford	74	68 Arne-Terje Sæther mfl, 7247 Hestvika
8 å	Josef Gårdsø	6.2	2.2	—	—	—	P	78	Sabb	78	18 Jan Gårdsø, Barmanfjorden, 7250 Melandsjø
9 å	Elin	6.1	2.2	—	—	—	T	68	Bukh	79	20 Ivar Aunvik, 7246 Sandstad
10 å	Rasken	5.9	1.6	—	—	—	T	48	Yanmar	80	22 Harry Petter Langø, 7250 Melandsjø
11 å	Håvard	4.7	1.5	—	—	—	T	79	Johns	79	6 Ingvald Jørgensen, 7242 Knarrlagsund
12 å	Ping	8.1	2.8	—	—	—	T	63	Sabb	63	6 B.Nilsen, 7247 Hestvika
14 å	Glimt	5.8	2.2	—	—	—	T	78	Sleipn	55	5 Trygve Jektvik, 7240 Fillan
15 å	Lise	4.6	1.4	—	—	—	T	75	Mercur	77	7 Rolf Kristoffersen, 7241 Ansnes
16 å	Sverdfisken	6.1	2.5	—	—	—	P	80	Sabb	80	10 Fridthjof Thorsø, 7230 Kvenvær
17 å	Tom	6.1	1.9	—	—	—	T	52	Real	52	5 Ole Risnes, 7250 Melandsjø
18 å	Kvitbjørn	6.1	2.1	—	—	—	P	55	Sleipn	58	8 Arvid Storvik, 7247 Hestvika
19 k	Vikabuen	8.0	2.5	—	—	—	T	60	Sabb	70	16 John Arnfinn Hjerte, 7250 Melandsjø
20 å	Havstein	6.2	2.2	—	—	—	T	59	Sabb	75	10 Bernhard Bremvåg, 7252 Dolmøy
21 kr	Andre	8.1	2.5	—	—	—	T	63	Sabb	71	20 Leif Bakeng, 7242 Knarrlagsund
22 å	Anny Laila	7.5	2.2	—	—	—	T	50	Bolind	50	8 Leif Johansen, Snogasjøen, 7250 Melandsjø
23 å	Per	6.9	2.6	—	—	—	T	70	Sabb	66	8 Gunnar Buholm, 7230 Kvenvær
24 kr	Goman	7.2	2.2	—	—	—	T	58	Sabb	60	8 Asbjørn Broholm, 7252 Dolmøy
25 å	Kvikk	6.7	2.1	—	—	—	T	64	Sabb	68	10 Thorvald Søsken, 7242 Knarrlagsund
26 å	Terna	5.0	1.7	—	—	—	T	78	Evinr	80	6 Arne Johan Utsetø, 7247 Hestvika
27 å	Renate	5.0	1.5	—	—	—	T	80	Evinr	78	6 Sigve Utsetø, 7247 Hestvika
29 å	Sonja	5.6	1.8	—	—	—	T	48	FM	49	4 S.Langø, Smogasjøen, 7250 Melandsjø
30	Havbrått 2	* 7.3	2.6	—	—	—	P	84	Yanmar	84	55 Ivar Båtvik, 7230 Kvenvær
31 kr	Tor	8.7	2.8	—	—	—	T	69	Volvo	—	46 Harry Lange, Smogasjøen, 7250 Melandsjø
32 k	Viking	* 9.8	2.9	—	—	—	T	26	Sabb	80	30 Torbjørn Skipnes, Skipnes, 7250 Melandsjø
34 kr	Øyholm	* 9.1	3.1	—	—	—	T	81	Sabb	70	22 Knut Øyen, 7240 Fillan
35 å	Lykken	6.2	1.8	—	—	—	T	52	Marna	52	5 A.Jektvik, 7247 Hestvika
36 å	Hitra	5.6	2.2	—	—	—	P	81	Yamaha	80	30 Arne Ratchje, 7247 Hestvika
37 å	Ann	5.8	2.2	—	—	—	T	56	Marna	56	5 Andar Ove Leikvam, 7250 Melandsjø
38 kr	Tanto	7.1	2.7	—	—	—	P	81	Yanmar	81	33 Jan Heggvik, 7247 Hestvika
39 å	Ann Kristin	7.0	2.4	—	—	—	P	71	Volvo	75	75 Odd Kjerringvåg, 7252 Dolmøy
40 å	Måken	6.5	2.5	—	—	—	T	73	Marna	58	5 Arne Johan Utsetø, 7247 Hestvika
41	Tigergutt	8.2	3.0	—	—	—	P	82	BMC	85	62 Sigmund Kverne, Bumannfjord, 7250 Melandsjø
42 å	Lilly	7.8	2.2	—	—	—	T	62	Sabb	74	18 Atle Kjerringvåg, 7252 Dolmøy
43 å	Pingo	6.1	1.8	—	—	—	T	53	Marna	53	5 Arvid Hapsø, 7250 Melandsjø
44 å	Laxi	6.4	2.1	—	—	—	T	55	Sleipn	65	5 Arne Jobotn, 7241 Ansnes
45 kr	Anna Marie	6.5	2.2	—	—	—	T	59	Sabb	81	18 Olaf Haugen, 7252 Dolmøy
46 å	Saga	4.3	1.5	—	—	—	P	69	Suzuki	68	7 Leopold Jakobsen, 7242 Knarrlagsund
47 å	Lasse	5.0	1.2	—	—	—	T	81	Marin	81	6 Ole Oldere, Monsøy, 7230 Kvenvær
48 å	Vegar	4.7	1.8	—	—	—	P	79	Mercur	79	7 Birger J.Berge, 7242 Knarrlagsund
49 å	Real	6.5	2.2	—	—	—	T	52	FM	60	6 Arne Øyen, 7250 Melandsjø
50 å	Glimt	7.2	2.3	—	—	—	T	52	Sabb	49	5 Kolbj.Klubnes, 7230 Kvenvær
51	Gluntan	11.8	4.1	—	17	—	P	85	Sabb	84	155 Ingebrigt Meland, Boks 44, 7247 Hestvika
52 å	Anita	7.2	2.5	—	—	—	T	66	Sabb	58	6 Johannes Langdahl, 7230 Kvenvær
53 å	Sjøleik	5.9	2.1	—	—	—	T	74	Sabb	63	8 Birger Langdahl, 7230 Kvenvær
55 å	Trine	6.1	2.3	—	—	—	P	81	Volvo	80	23 Rolf Kristoffersen, 7241 Ansnes
56 å	Varg	5.6	1.8	—	—	—	T	51	FM	60	5 Thoralf Thorvaldsen, 7252 Dolmøy
57 kr	Brandøy	8.1	2.5	—	—	—	T	55	Sabb	75	22 Valdemar Grøntvedt, 7241 Ansnes
58 k	Havhesten	* 12.5	3.8	—	11	—	T	30	Brunv	69	28 Arne Joboten, 7241 Ansnes
59	Jørn	6.6	2.4	—	—	—	P	86	Perkin	86	48 Jørgen Edø, 7230 Kvenvær
60 å	Siw-Hege	4.9	2.1	—	—	—	P	79	Marin	79	15 Johan Antonsen, 7230 Kvenvær
61 kr	Frits Tore	7.8	2.8	—	—	—	T	59	Ford	75	68 Odd Jobotn, Nordbotn, 7242 Knarrlagsund
63 kr	Havlaksen	* 8.0	2.7	—	4	—	T	62	MWM	76	51 Geir Melbø, 7247 Hestvika
64 å	Hjelmskjær	7.0	2.2	—	—	—	T	52	Sabb	62	8 Knut Winther Berge, 7242 Knarrlagsund
65	Sjøvarden	* 26.2	6.7	—	123	—	S	78	Caterp	78	850 M/S Sjøvarden K/S, v/O.Kjerringvåg, 7252 Dolmøy

ST-H Hitra

Farkostens nummer, type og navn	Meter			Tonn		Matr.	Bygge- år	Motor		Eierens (den korresponderende reder) navn og postadresse
	Lengde	Bredde	Dybde	I	II			Merke	Byggeår	
66	Auken	6.6	2.4	—	—	—	P 84	Yanmar	84	30 Anton Dalen, 7246 Sandstad
68 å	Explorer	7.5	2.6	—	—	—	T 86	Sabb	—	22 Jakob Korsnes, 7230 Kvenvær
69 kr	Selfin	* 7.8	2.5	1.1	—	—	P 82	Sabb	80	30 Thoralf Lervåg, 7240 Fillan
71 å	Sabbina	6.5	2.3	—	—	—	T 81	Sabb	80	10 Alf Stensø, 7230 Kvenvær
72 å	Peti	6.6	2.0	—	—	—	T 58	Sabb	74	10 Helge Hagen, 7230 Kvenvær
73 å	Rita	6.3	2.0	—	—	—	T 51	Real	51	5 Joh.H.Hjerte mfl, 7250 Melandsjø
74 å	Rita	7.5	1.8	—	—	—	T 67	Sabb	82	18 Otto Storvik, 7240 Fillan
75 kr	Trond	* 9.2	3.0	—	7	—	T 73	Ford	73	68 Olaus Thomassen, 7242 Knarrlagsund
76 kr	Pål	* 8.1	2.7	—	—	—	P 83	Sabb	83	65 Jakob Strømmen, 7230 Kvenvær
77 å	Sleipner	6.1	2.1	—	—	—	T 55	Sleipn	55	5 Bjarne Olderøy, Monsøy, 7230 Kvenvær
78 kr	Freddy	* 8.6	3.1	—	8	—	T 71	Ford	76	68 Arne Utseta, 7247 Hestvika
79	Fangst	* 7.3	2.4	—	—	—	P 83	Yanmar	83	30 Arne Rognvik, 7230 Kvenvær
80 kr	Hans L.	* 8.1	2.7	—	—	—	P 80	Ford	80	68 Hans Lossius, 7230 Kvenvær
81 å	Prikken	4.5	1.8	—	—	—	P 87	Johns	87	9 Ivar Olsen, 7242 Knarrlagsund
83 å	Marita	5.5	1.8	—	—	—	P 84	Suzuki	85	8 Karl A. Selvåg, 7242 Knarrlagsund
84 å	Festus	4.3	1.2	—	—	—	T 72	Tomos	70	4 Arnfinn Gundersen, 7246 Sandstad
85 kr	Eva	7.7	2.6	—	—	—	P 81	Sabb	81	10 Ivar Nøstvik, 7247 Hestvika
86 å	Måken	6.6	2.5	—	—	—	T —	Sabb	78	18 Roger Gjertsen, Monsøy, 7230 Kvenvær
87 kr	Nordolmsvåg	8.3	3.1	—	—	—	T 82	Sabb	81	30 Johan E. Jægtvik, 7252 Dolmøy
89 å	Steinstind	* 7.9	2.6	—	4	—	P 74	Sabb	74	30 Odd Stene, 7230 Kvenvær
90 kr	Ravn	* 8.5	2.9	—	—	—	T 69	MWM	76	51 Steinar Eide mfl, 7230 Kvenvær
91 å	Skarvskjær	7.3	2.4	—	—	—	T 61	Sabb	71	22 Thorvald Sæther, 7242 Knarrlagsund
92 kr	Pål	9.4	3.1	—	—	—	T 64	Perkin	66	60 Terje Oldera, 7230 Kvenvær
93 å	Mikro	6.0	2.1	—	—	—	T —	FM	65	15 Magne Olufsen, 7242 Knarrlagsund
94	Terna	6.9	2.4	—	—	—	P 83	Yanmar	81	22 Jarl-Ola Ranheim, 7241 Ansnes
95 å	Ove H.	6.0	2.0	—	—	—	T 61	Sabb	78	10 Eli Strømmen, Kvenvær, 7230 Kvenvær
96 å	Laksen	5.1	2.1	—	—	—	P 83	Johns	82	9 Kåre Peder Sirivik, 7247 Hestvika
97	Tone	6.7	2.2	—	—	—	T 73	Sabb	73	10 Jan Pettersen, 7252 Dolmøy
99 å	Duen	5.9	2.3	—	—	—	T 51	Marna	62	5 Joh.Hammer, 7250 Melandsjø
100 å	Gunn	4.7	1.7	—	—	—	P 76	Cresc	76	8 John Glørstad, 7240 Fillan
101 å	Elfisk	4.7	1.4	—	—	—	T 72	Tomos	73	4 Jan Angelsnes, 7252 Dolmøy
102 k	Øyfjord	* 16.0	4.3	—	21	—	T 51	Merc	73	200 Ivar Dyrkøren, 7240 Fillan
103 kr	Trønderbuen	* 30.2	6.4	—	161	—	S 56	Calles	75	690 Jakob Herfjord mfl, 7242 Knarrlagsund
105 k	Kvalvik	* 13.5	4.5	—	22	—	T 48	Volvo	70	165 Anton Kvalvik, 7242 Knarrlagsund
106 kr	Ægir	* 9.0	2.7	—	—	—	T 80	Isuzu	—	70 John Skarpnæs, 7247 Hestvika
107 å	Ola	5.9	1.9	—	—	—	T 55	FM	55	5 Leif Vollan, 7252 Dolmøy
108 kr	Hitterværing	* 18.1	4.9	—	39	—	T 14	Scania	71	230 Arnold Jobotn mfl, 7241 Ansnes
109	Elin	8.4	2.8	—	—	—	T 66	Sabb	79	22 Helge Larsen, 7242 Knarrlagsund
110 å	Sjøsprøyt	4.7	1.4	—	—	—	P 79	Evinr	79	9 Karstein Nordboten, 7242 Knarrlagsund
111 å	Ole	5.6	1.8	—	—	—	T 44	Evinr	81	4 Harald Berøsd, 7247 Hestvika
112 å	Johanne	5.0	1.2	—	—	—	T 78	Marin	76	8 Johan Bakeng, 7242 Knarrlagsund
114 å	Svint	6.1	2.1	—	—	—	T 79	Sabb	84	10 Petter Johnsen, 7241 Ansnes
115	Lamøybuen	* 7.9	2.7	—	—	—	P 84	Bukh	84	36 Dagfinn Kjønvik, 7230 Kvenvær
116	Hellefisk	7.3	2.5	—	—	—	T 76	Sabb	79	30 Ingmar Morvik mfl, 7252 Dolmøy
117 å	Sputnik	7.0	2.3	—	—	—	T 58	Sabb	71	10 Paul Grindskar, 7242 Knarrlagsund
118 kr	Ruth	6.7	2.0	—	—	—	T 70	Sabb	76	10 Nils Jonas Gjevik, 7241 Ansnes
119 g	Bispen	9.5	2.2	—	—	—	T —	Sabb	81	33 John Strøm, 7240 Fillan
121 kr	Pål	* 9.8	3.0	—	8	—	T 80	Sabb	80	68 Terje Oldera, 7230 Kvenvær
123 å	Bjørn	5.9	2.0	—	—	—	T 57	Marna	58	5 Bjarne Mortensvik, 7250 Melandsjø
124 å	Thomas	4.5	1.5	—	—	—	P 77	Suzuki	77	10 Stein Paulsen, 7252 Dolmøy
125 kr	Viksund	7.2	2.6	—	—	—	P 84	Yanmar	84	33 Kåre Jektvik, 7241 Ansnes
127 å	Håpet	5.4	2.1	—	—	—	T 57	FM	57	5 Sverre Kvalvik, 7252 Dolmøy
128 å	Daffy	6.1	2.0	—	—	—	T 60	Sabb	54	9 Erling Johansen, 7252 Dolmøy
129 å	Gerd	7.0	2.2	—	—	—	T 57	Sabb	—	5 Guttorm Hjerte, 7250 Melandsjø
131	Tor Erik	* 8.0	2.8	1.3	—	—	P 85	Volvo	85	63 Frits Berg, 7230 Kvenvær
132 å	Fix	6.6	2.4	—	—	—	P 84	Yanmar	84	30 Sverre Jenssen, 7246 Sandstad
133 å	Bølgen	5.7	2.1	—	—	—	T 58	Sleipn	58	5 Arne Nikolaisen, 7252 Dolmøy
134 å	Inge	6.2	2.2	—	—	—	T 58	Sleipn	58	5 Johan Haugen, 7252 Dolmøy
135 å	Kim Inge	4.4	1.4	—	—	—	T 80	Yamaha	83	5 Ingar Jørgensen, 7242 Knarrlagsund
136 å	Snar	5.4	1.8	—	—	—	T 58	Sabb	58	8 Ragnv.Knutshaug, 7252 Dolmøy
137 k	Havørn	7.6	2.7	—	3	—	T 65	Sabb	79	22 Jostein Bremvåg, 7252 Dolmøy
139 kr	Tor	7.0	2.0	—	—	—	T 66	Sabb	68	10 Dagfinn Johansen, 7252 Dolmøy

Farkostens nummer, type og navn	Meter			Tonn		Matr.	Bygge- år	Bygge- Merke	Motor		Eierens (den korresponderende reder) navn og postadresse
	Lengde	Bredde	Dybde	I	II				Byggeår	H.K.	
141 å	Måke	5.7	1.9	—	—	—	T 58	Marna	58	4	Johs.Broholm, 7252 Dolmøy
142 å	Pluto	5.1	2.1	—	—	—	P 60	Evinr	70	10	Bjørnulf Steinvik, 7252 Dolmøy
143 å	Hege	7.4	2.4	—	—	—	T 65	Sabb	72	10	Roger Nordbotn, 7242 Knarrlagsund
144 å	Sputnik 1	5.9	1.8	—	—	—	T 58	Sabb	60	10	Bjørn Morvik, 7252 Dolmøy
145 å	Nylon	5.9	1.8	—	—	—	T 58	Marna	58	4	Ivar Morvik, 7252 Dolmøy
146 å	Frisko	7.9	2.4	—	—	—	T 53	Sabb	67	8	Jakob Storvik, 7246 Sandstad
147 å	Falk 2	4.8	1.5	—	—	—	P —	Mercur	—	9	Fritz Helsø, 7230 Kvenvær
148 å	Sputnik	5.1	1.8	—	—	—	P 73	Volvo	84	86	Nils E.Selvåg, 7242 Knarrlagsund
149 å	Lano	5.6	2.0	—	—	—	T 59	Sabb	59	8	Arnfinn Flåhammer mfl, 7252 Dolmøy
150 kr	Nordbotn	* 9.4	2.3	—	—	—	P 71	Sabb	71	68	John Hvitsand, 7242 Knarrlagsund
151 å	Bestis II	7.0	2.1	—	—	—	T —	Sabb	72	10	Kjell-Emil Larsen, 7242 Knarrlagsund
152 å	Lyrn	6.2	1.8	—	—	—	T 65	Marna	55	5	Karl Brennvaag, 7230 Kvenvær
153 å	Unni Cicilie	5.4	1.7	—	—	—	T 76	Suzuki	86	8	Magne O.Haugen, 7252 Dolmøy
154	Skagen	7.3	2.7	—	—	—	T 87	Yanmar	84	22	Johannes Antonsen, 7230 Kvenvær
160 å	Vanja	5.6	1.5	—	—	—	T 56	FM	56	5	Ole Øyen, 7252 Dolmøy
162 å	Lars	6.5	2.0	—	—	—	T 59	Sleipn	59	5	Arne Ansnes, 7241 Ansnes
163 å	Gro-Sølvi	7.5	2.5	—	—	—	T 78	Volvo	76	20	Erling Kristoffersen, 7241 Ansnes
165 å	Trygg	7.5	2.5	—	—	—	T 60	Marna	60	8	Torbjørn Skipnes, Skipnes, 7250 Melandsjø
167 å	Kari	5.4	1.8	—	—	—	T 78	Sleipn	58	4	Kasper Ingebrigtsen, 7242 Knarrlagsund
176 å	Sylvia	6.5	2.2	—	—	—	T 70	Marna	70	8	Olaf Gjertsen, Monsøy, 7230 Kvenvær
177 kr	Sjøbris	7.2	2.4	—	—	—	T 54	Marna	64	8	Bjarne Jensø, 7241 Ansnes
178 å	Elvira	7.2	2.3	—	—	—	T 55	FM	54	6	Harald Jensø, 7241 Ansnes
180 k	Nyterna	9.4	2.9	—	—	—	T 62	Heimd	62	11	Ole A.Sundli, 7246 Sandstad
181 kr	Koral	* 9.2	3.1	—	6	—	T 76	Sabb	76	30	Jarle Sirivik, 7247 Hestvika
182 å	Rita	5.6	1.8	—	—	—	T 75	Sabb	75	10	Kaare Mellemsether, 7240 Fillan
183 å	Maskot	7.4	2.5	—	—	—	T 73	JM	—	38	Jarle Bernhardsen, 7241 Ansnes
193 kr	Blåfjell	* 10.1	2.8	—	—	—	T 43	Ford	76	72	Petter Risvik, 7241 Ansnes
195 s	Real	9.7	3.1	—	—	—	T 31	Perkin	68	35	Rolf Sandvik, 7241 Ansnes
196 k	Valkyrien	* 17.3	4.2	—	22	—	T 17	Volvo	75	207	Nidar Selvåg mfl, 7242 Knarrlagsund
199 k	Torann	* 9.2	3.0	—	7	—	T 74	Sabb	74	68	Fridan Skapnes, 7247 Hestvika
206 å	Børre	7.5	2.5	—	—	—	T 77	Sabb	76	22	Harald Jensø, 7241 Ansnes
207 å	Jan	5.6	1.8	—	—	—	T 64	Sleipn	40	4	Kurt Arntzen, Monsøy, 7230 Kvenvær
216 å	Nygrun	7.8	2.8	—	—	—	T 73	Sabb	73	22	Arild Skornes, 7230 Kvenvær
222 å	Anton	5.0	1.6	—	—	—	T 76	Evinr	76	9	Ivar Schei, 7235 Sarhitra
224 å	Vedøen	7.2	2.5	—	—	—	T 76	Sabb	76	10	Arnfinn Helsø, Monsøy, 7230 Kvenvær
227 kr	Hjertøybuen	* 9.2	3.0	—	7	—	T 73	Sabb	73	68	Ragnar Inderøy, 7250 Melandsjø
228 å	Måken	5.0	1.8	—	—	—	P 76	Suzuki	76	14	Gabriel Strand, 7241 Ansnes
230 k	Havørn	* 15.3	4.1	1.8	20	—	T 36	Volvo	73	150	Edvin Olufsen, Nordbotn, 7242 Knarrlagsund
240 å	Solbris 1	6.5	2.0	—	—	—	T 54	FM	54	5	John Sandvik, 7241 Ansnes
255 kr	Gimrt	8.4	2.8	—	—	—	P 72	MWM	77	51	Olaf Nielsen, Nordbotn, 7242 Knarrlagsund
257 å	Alf	7.2	2.2	—	—	—	T 62	Sabb	58	5	Alf Skarpnes, 7247 Hestvika
264 å	Rigmor	7.5	2.5	—	—	—	T 78	Volvo	76	20	Kristoffer Kristoffersen, 7241 Ansnes
266 å	Livlig	6.2	1.8	—	—	—	T 55	Alda	55	5	John Lund, 7246 Sandstad
282 kr	Heirit	7.2	2.5	—	—	—	T 63	Marna	62	8	Johan Slåttavik, 7241 Ansnes
294 å	Hilda	6.7	2.3	—	—	—	T 74	Sabb	74	10	Ole Postholm, 7241 Ansnes
299 å	Lerka	5.3	1.8	—	—	—	T 30	Sabb	57	3	Osvald Helsø, 7230 Kvenvær
300 å	Klara	6.9	2.0	—	—	—	T 53	Sabb	54	9	Konrad Eide, 7230 Kvenvær
301 å	Bonny	5.0	1.4	—	—	—	T 56	Johns	67	3	Birger Ansnes, 7246 Sandstad
302 å	Somar	4.7	1.8	—	—	—	P 76	Evinr	76	6	Øvind Berge, 7242 Knarrlagsund
303 å	Odd	6.2	2.2	—	—	—	T 54	Sabb	67	8	John Hjertø, 7250 Melandsjø
308 å	Edøbuen	5.9	1.8	—	—	—	T 58	Marna	58	4	Ivar Oldera, 7230 Kvenvær
315 å	Janne	4.3	1.8	—	—	—	T 75	Yamaha	76	8	Jan Inge Johansen, 7246 Sandstad
322 å	Tom	6.5	2.0	—	—	—	T 53	Marna	53	5	John Bremvåg, 7230 Kvenvær
327 å	Aase	6.2	2.0	—	—	—	T 59	FM	59	6	Ragnår Faxvaag, 7230 Kvenvær
329 kr	Slettavågen	* 7.9	2.6	—	4	—	T 68	Sabb	68	16	Johan Brevik, 7252 Dolmøy
332 å	Rask	6.2	1.8	—	—	—	T 57	Sabb	62	8	Petter Thorsø, 7230 Kvenvær
333	Habita	9.4	3.1	—	8	—	T 77	Sabb	77	68	Alf Magne Lervik, 7230 Kvenvær
334 å	Real	5.4	1.8	—	—	—	T 52	Real	52	3	Magnar Oldera, Monsøy, 7230 Kvenvær
340 kr	Segundo	* 9.2	3.1	—	6	—	T 75	Ford	75	68	Olaus Sarsæther, 7242 Knarrlagsund
342 å	Edgar	6.5	2.2	—	—	—	T 63	Sabb	78	10	Johan Fillingsnes, 7250 Melandsjø
343	Elijenta	* 10.6	3.9	—	15	—	P 76	GM	76	174	Leif Strand, 7252 Dolmøy
346 g	Havsula	* 10.2	3.4	.9	—	—	T —	BMC	66	38	Sivert Sirivik, 7247 Hestvika

ST-H Hitra

Farkostens nummer, type og navn	Meter			Tonn		Matr. Bygge- år	Motor Merke	Motor Byggeår	H.K.	Eierens (den korresponderende reder) navn og postadresse		
	Lengde	Bredde	Dybde	I	II							
348 å	Gunda	6.5	2.2	—	—	—	T	56	Marna	56	5	Erling Østmark, 7246 Sandstad
352 å	Maksen	5.6	1.5	—	—	—	T	57	FM	57	4	Kristian Broholm, 7252 Dolmøy
355 å	Kikki	4.7	1.6	—	—	—	P	73	Mercur	73	7	Alf Kristoffersen, 7241 Ansnæs
370 å	Gerd	4.5	1.5	—	—	—	T	71	Penta	71	8	Gunnar Auknes, 7242 Knarrlagsund
371 å	Liv	5.6	1.5	—	—	—	T	—	Sea H	60	5	Thoralf Nordvik, 7247 Hestvika
373 å	Rita	6.2	1.8	—	—	—	T	55	Alda	55	5	Simon Lund, 7246 Sandstad
374 å	Lussi 1	4.7	1.5	—	—	—	T	74	Mercur	73	4	Reidar Ansnæs, 7241 Ansnæs
375 å	Turid	4.7	1.8	—	—	—	P	72	Evinr	74	20	Alf Nergård, 7242 Knarrlagsund
380 kr	Mjølner	* 10.6	3.4	—	10	—	T	75	Volvo	82	106	Leif Gjertsen mfl, Monsøy, 7230 Kvenvær
388 å	Kvikk	5.6	2.0	—	—	—	T	76	Sabb	76	10	Anton Blomsø, 7247 Hestvika
391	Dønning	7.5	2.1	—	1	—	T	59	Sabb	77	10	Nils Ulvnes, 7242 Knarrlagsund
393 å	Sabben	6.9	2.5	—	—	—	T	30	Sabb	52	4	A.Øyen, 7247 Hestvika
396 kr	Inger-Lise	* 9.2	3.1	—	7	—	T	74	Sabb	73	30	Arnfinn Andresen, 7242 Knarrlagsund
397 å	Karina	5.3	1.7	—	—	—	T	52	Marna	52	5	A.Sæther, 7247 Hestvika
404 å	Erla	6.9	2.3	—	—	—	T	52	Sabb	57	5	Jakob Bakeng, 7242 Knarrlagsund
409 å	Terna	6.2	1.8	—	—	—	T	71	Sabb	71	8	John A.Ottervik, 7230 Kvenvær
410 å	Terje	7.2	2.2	—	—	—	T	58	Sabb	58	5	Nils Ludvigsen, Nordbotn, 7242 Knarrlagsund
414 å	Bjerg	6.5	2.0	—	—	—	T	52	Marna	52	5	Knut W.Berge, 7242 Knarrlagsund
415 å	Sund	6.9	2.2	—	—	—	T	58	Sleipn	58	5	Edvin E.Ulvan, 7242 Knarrlagsund
417 å	Lyngholm	7.8	2.6	—	—	—	T	61	Sabb	57	5	Ole Auknes, 7242 Knarrlagsund
418 å	May	6.6	—	—	—	—	T	75	Sabb	74	10	Sigurd Berge, 7252 Dolmøy
421 å	Veslekari	6.9	2.2	—	—	—	T	51	Sabb	50	4	Karl Hassel, 7242 Knarrlagsund
422 å	Tinnskjær	7.2	1.8	—	—	—	T	61	Sabb	61	8	Alf Ludvigsen, Nordbotn, 7242 Knarrlagsund
423 å	Sally	7.2	2.5	—	—	—	T	53	Sabb	53	5	Nils L.Sæther, 7242 Knarrlagsund
432 å	Bjerg	6.2	2.2	—	—	—	T	56	Marna	56	5	Magnus Østreim, Monsøy, 7230 Kvenvær
433 å	Nymann	7.2	2.2	—	—	—	T	62	Sabb	61	5	Isak Mastad, 7242 Knarrlagsund
434 å	Marna	6.9	2.2	—	—	—	T	47	Marna	47	6	Paul Ulvan, 7242 Knarrlagsund
435 å	Lysglimt	6.9	2.3	—	—	—	T	75	Sabb	73	10	Jan-Olav Knutshaug, 7252 Dolmøy
436 å	Svint	6.9	2.2	—	—	—	T	62	Sabb	62	8	Ole Melkvik, 7242 Knarrlagsund
437 å	Stanly	7.7	2.5	—	—	—	T	74	Sabb	80	22	Oskar Johnsen, 7241 Ansnæs
445 å	Småfisken	6.9	2.5	—	—	—	T	62	Sleipn	62	5	Bernh.Auknes, 7242 Knarrlagsund
447 å	Trio	5.3	1.4	—	—	—	T	53	Penta	76	4	Peder Strand, 7230 Kvenvær
460 kr	Wiggen	8.1	3.1	—	—	—	T	79	BMC	78	38	Bjørnar Fektvik, 7241 Ansnæs
463 å	Karin	7.5	2.8	—	—	—	T	69	Sabb	72	22	Kolbjørn Klubbnes, 7230 Kvenvær
467 å	Glimt	6.9	2.2	—	—	—	T	52	Sabb	48	5	Harald H.Lervik, Monsøy, 7242 Knarrlagsund
472	Megrunn	* 12.2	3.9	1.7	—	—	T	87	Cummin	87	180	Atle Og Knut Arntzen mfl, 7230 Kvenvær
473 kr	Ny-Ragnar	* 8.6	3.1	1.0	—	—	T	72	Perkin	72	35	Emil Brevik, 7252 Dolmøy
474 å	Leidi	5.6	1.8	—	—	—	T	70	Suzuki	—	7	Emil Brevik, 7252 Dolmøy
476 kr	Barmfjord	* 10.0	3.2	—	10	—	T	77	MWM	77	68	Ingvar Strømsvik, Barmfjorden, 7250 Melandsjø
480 å	Bjørn	6.5	2.5	—	—	—	T	75	Sabb	75	8	Mikal Sæther, 7242 Knarrlagsund
483 å	Sjøsprøyt	5.0	1.7	—	—	—	T	73	Briggs	73	8	Jakob Hernes, 7230 Kvenvær
486 å	Tor	6.2	1.8	—	—	—	T	—	TOR	—	5	Anders Jektvik, 7241 Ansnæs
487 kr	Mjølner	7.5	2.5	—	—	—	T	61	Marna	63	8	Arnfinn Lund, 7247 Hestvika
491 kr	Jovi	* 9.9	3.4	—	—	—	T	78	Perkin	78	62	John Sandvik, 7241 Ansnæs
494 å	Tom	5.3	1.8	—	—	—	T	38	Yamaha	74	4	Herlof Seehuus, 7247 Hestvika
495 å	Laksen	6.9	1.8	—	—	—	T	56	Marna	56	6	Arne Nordbotn, 7242 Knarrlagsund
510 å	Alken	6.1	1.8	—	—	—	T	53	Marna	53	5	Arne Strømsvik, 7252 Dolmøy
511 å	Humla	5.9	1.8	—	—	—	T	51	FM	72	4	Ragnar Inderøy, 7250 Melandsjø
514 å	Otto	6.2	1.8	—	—	—	T	55	Sleipn	55	4	Alf Skarpnes, 7247 Hestvika
523 å	O K	7.0	2.4	—	—	—	T	65	Brunv	49	10	Edvin E.Ulvan, 7242 Knarrlagsund
525 k	Hitterø	* 10.6	3.7	—	11	—	A	74	Perkin	74	100	Rolf Myhren, Barmfjorden, 7250 Melandsjø
527 å	Sally	5.6	1.5	—	—	—	T	58	Cresc	65	4	Guttorm Hjertø, 7250 Melandsjø
528 å	Hilde	6.5	2.2	—	—	—	T	66	Sabb	66	10	Harry Burø, Monsøy, 7230 Kvenvær
529 å	Jonas	6.2	1.8	—	—	—	T	78	Sleipn	54	5	Jens Heggvik, 7242 Knarrlagsund
536 s	Barmsund	* 18.9	4.3	—	31	—	T	11	Volvo	74	270	Nils Selvaag mfl, 7242 Knarrlagsund
544 å	Kvikk	5.6	1.8	—	—	—	T	76	Sabb	76	10	Anton Blomsø, 7247 Hestvika
548 kr	Ariel	8.4	3.1	—	—	—	T	68	Sabb	68	16	Iver Skjærbusdal, 7242 Knarrlagsund
553 å	Tone	7.5	2.6	—	—	—	T	69	Marna	67	18	Ingvald O.Utseth, 7247 Hestvika

Farkostens nummer, type og navn	Meter			Tonn		Matr.	Bygge- år	Bygge- Merke	Motor		Eierens (den korresponderende redar) navn og postadresse	
	Lengde	Bredde	Dybde	I	II				Byggeår	H.K.		
1	Thevik	* 59.8	12.0	—	1197	—	S	77	MAK	77	3400	Johan Thevik & Sønner A/S, 7206 Hellandsjøen
2	å Bamse	4.7	1.8	—	—	—	P	56	Marna	56	5	Johan Thevik, 7206 Hellandsjøen
3	Grimsey	7.8	2.6	—	—	—	P	79	Sabb	79	30	Johan Thevik, 7206 Hellandsjøen
4	å Ea	5.6	1.5	—	—	—	T	—	Steipn	45	3	Steinar Starnestra, Magerøy, 7206 Hellandsjøen
5	k Leirvåg	* 10.6	3.8	—	14	—	P	80	Volvo	80	156	Paul Lernes mfl, 7200 Kyrksæterøra
6	å Grnsten	4.7	1.5	—	—	—	T	70	Carni	72	5	Kristoffer Gussøy, 7206 Hellandsjøen
8	å Tove	5.9	2.0	—	—	—	P	69	Sabb	69	8	Robert Midtlyng, 7203 Vinjæra
9	å Rusken	5.0	1.5	—	—	—	T	73	Johns	73	4	Arne Helland, 7206 Hellandsjøen
10	Maaken	* 8.0	2.7	—	—	—	P	82	BMW	82	45	Odd Espnes, 7206 Hellandsjøen
11	å Arve	4.3	1.3	—	—	—	T	70	Tomos	73	4	Helge Johansen, 7206 Hellandsjøen
14	å Gerhard	4.7	1.4	—	—	—	T	70	Mercur	68	7	Kristoffer Taftø, 6696 Kjærsvikbugen
15	å Eva	4.7	1.8	—	—	—	T	79	Evinr	—	4	John Stavnesli, 6696 Kjærsvikbugen
16	å Fram	5.0	1.5	—	—	—	T	69	Cresc	70	5	Ole Skogseth, Magerøy, 7206 Hellandsjøen
17	kr Arvid	7.5	2.5	—	—	—	P	67	Perkin	65	35	Jøstein A.Valås, 7203 Vinjæra
18	å Vesla	8.0	2.5	—	—	—	T	76	Sabb	76	10	Gudmund Nilsen, Storodan, 7200 Kyrksæterøra
19	kr Stoffa	6.1	2.1	—	—	—	T	83	Sabb	82	10	Kristoffer Taftø, Toftøysundet, 6696 Kjærsvikbugen
20	kr Bosen	8.1	2.5	—	—	—	T	65	Sabb	81	22	Steinar Starnestra, 7206 Hellandsjøen
21	Girmt	7.8	2.5	—	—	—	P	79	Perkin	79	38	Asbjørn Snekvik, Magerøy, 7200 Kyrksæterøra
23	å Truls	4.3	1.5	—	—	—	T	79	Suzuki	79	5	Gudmund Nilsen, Storodøy, 7200 Kyrksæterøra
26	å Ra	5.3	1.8	—	—	—	T	—	Sabb	72	10	Toralf Toftø, 6696 Kjærsvikbugen
27	å Mistfjord	5.3	1.6	—	—	—	T	74	Evinr	80	4	Lars Lovbukt, 7206 Hellandsjøen
28	å Mona	4.4	1.5	—	—	—	P	70	Johns	70	6	Einar P.Sjøtjøvoll, 7200 Kyrksæterøra
29	å Terna	7.8	2.6	—	—	—	T	76	Sabb	75	22	Andor Heim mfl, Lenestranda 16, 7200 Kyrksæterøra
30	å Hilde	7.2	2.3	—	—	—	T	62	Sabb	68	8	Kristoffer Gussøy, 7206 Hellandsjøen
31	å Anita	5.9	2.2	—	—	—	T	50	Marna	55	5	Georg Strand, 6696 Kjærsvikbugen
32	å Svanen	6.5	2.0	—	—	—	T	58	Marna	52	5	Andor Heim, Lenestranda, 7200 Kyrksæterøra
33	Valås	* 10.5	3.4	—	10	—	P	84	Perkin	84	109	Ivar Valås, 7203 Vinjæra
35	Synnøve	7.4	2.7	—	—	—	P	87	Yanmar	87	44	Odd-Anders Lervik, Holavn 49b, 7200 Kyrksæterøra
36	å Tunfisk	7.2	2.3	—	—	—	T	73	Sabb	73	10	John Bjørkli, 7200 Kyrksæterøra
37	kr Fyre	6.9	2.4	—	—	—	P	76	Sabb	76	22	Kåre Kvam, Magerøy, 7206 Hellandsjøen
38	Odin	* 9.0	3.2	—	—	—	P	82	Perkin	82	62	Jan A.Bergdal, 7200 Kyrksæterøra
39	Signal	7.8	2.5	—	—	—	P	79	Perkin	79	38	Eivind Snekvik, Magerøy, 7200 Kyrksæterøra
40	å Havella	4.3	1.2	—	—	—	T	76	Tomos	75	4	Nils Stakken, 7200 Kyrksæterøra
41	å Snøgg	4.3	1.5	—	—	—	T	70	Archim	77	4	Ole Gjengstø, 7200 Kyrksæterøra
42	å Basse	5.3	1.8	—	—	—	T	52	Steipn	52	4	Harald Starnestra, Magerøy, 7206 Hellandsjøen
44	å Rex	4.7	1.2	—	—	—	T	70	Cresc	74	5	Oddbjørn Bergdal, 7200 Kyrksæterøra
45	å Ranan	5.6	2.2	—	—	—	P	78	Suzuki	76	25	Arne Snekvik, Magerøy, 7200 Kyrksæterøra
46	å Star	6.9	2.2	—	—	—	T	45	Sabb	50	5	Olav Stølen, 7206 Hellandsjøen
47	kr Burrø	7.1	2.4	—	—	—	P	80	Sabb	78	22	John Lernes, Storodan, 7200 Kyrksæterøra
48	å John Rasmus	4.5	1.5	—	—	—	P	80	Suzuki	85	6	John Lernes, Storodan, 7200 Kyrksæterøra
49	å Appollo 2	5.9	1.5	—	—	—	T	40	Mercur	78	7	Anders Strand, 7206 Hellandsjøen
50	Jimmi	9.8	3.1	—	—	—	P	86	Isuzu	86	80	Martin Romundstad, 7203 Vinjæra
52	å Viking	5.2	1.5	—	—	—	T	—	Steipn	43	3	Bernhard Vikan, Heimsjøen, 7206 Hellandsjøen
53	Rune	* 9.8	3.6	—	—	—	P	79	Ford	79	72	Ole Jøstein Romundstad, 7203 Vinjæra
54	Jimmi	7.4	2.6	—	—	—	P	83	Yanmar	83	33	Martin Romundstad, 7203 Vinjæra
55	å Bøigen	8.1	2.3	—	—	—	T	62	Sabb	62	6	Harald Stavnestrø, Magerøy, 7206 Hellandsjøen
57	Anild	9.0	3.0	—	—	—	T	71	Yanmar	87	44	Henry G. Lervik, 7200 Kyrksæterøra
59	å Fisken	6.1	1.9	—	—	—	T	—	Marna	56	5	Olaf Strand, 7206 Hellandsjøen
60	å Mea	6.2	1.8	—	—	—	T	54	Steipn	53	5	Johan Starnestra, Magerøy, 7206 Hellandsjøen
72	å Drott	5.9	2.5	—	—	—	T	—	Sabb	50	4	Alfred A.Taftø, 6696 Kjærsvikbugen
73	å Framm	5.6	1.7	—	—	—	T	45	Steipn	41	3	Johan Stavnesli, 6696 Kjærsvikbugen
82	å Rapp	6.2	1.5	—	—	—	T	—	Steipn	41	3	Sverre Karlsen, Magerøy, 7206 Hellandsjøen
83	å Liv	6.5	1.7	—	—	—	T	—	Steipn	53	4	Martin Belsvik, Heimsjøen, 7206 Hellandsjøen
87	å Snorre	6.2	2.2	—	—	—	T	52	Steipn	41	3	S.Snekvik, 7206 Hellandsjøen
108	å Røa	8.2	2.6	—	—	—	T	58	Sabb	68	16	Arne Berdal, 7200 Kyrksæterøra

ST-O Osen

Farkostens nummer, type og navn	Meter			Tonn		Matr.	Bygge- år	Motor		Eierens (den korresponderende reder) navn og postadresse
	Lengde	Bredde	Dybde	I	II			Merke	Byggeår	
1 å Hans Kjetil	5.0	1.9	—	—	—	P	80	Mercur	80	20 Kjell Jakobsen, 7742 Yttervåg
2 å Mea	7.8	2.3	—	—	—	T	68	Sabb	68	16 Benjamin Skjærvø, 7742 Yttervåg
3 kr Janne Kristin	* 23.0	6.7	—	94	—	S	66	Cumm	77	470 Dagfinn Brørs mfl, 7743 Sandviksberget
5 å T.O.R.	5.1	2.0	—	—	—	P	81	Marin	84	25 Trygve Olav Rånes, 7747 Vingsand
6 å Gåsa	7.5	2.8	—	—	—	T	54	Sabb	75	10 Johan Buhaug, 7748 Sætervik
7 å Stian	5.0	1.1	—	—	—	P	78	Evinr	76	20 Håkon Juul, 7748 Sætervik
11 kr Siv	8.1	2.8	—	—	—	T	67	Perkin	67	35 Steinar Barland, 7748 Sætervik
12 å Tor	5.0	2.2	—	—	—	P	76	Evinr	76	15 Einar Skjærvø, 7742 Yttervåg
13 å Nils S.	4.3	1.5	—	—	—	P	74	Mercur	74	11 Nils Skjærvø, 7742 Yttervåg
16 å Bølgjen	8.1	2.8	—	—	—	T	62	Sabb	61	16 Arne Johan Skjærvø, 7742 Yttervåg
17 å Tonøy	7.2	2.5	—	—	—	T	70	Sabb	76	30 Olav Skjærvø, 7742 Yttervåg
18 å Vital	5.0	1.5	—	—	—	T	69	Cresc	68	9 Knut Hopen, 7747 Vingsand
19 kr Ole Martin	* 25.4	6.0	—	91	—	S	70	Caterp	79	520 Einar Hepsø mfl, 7743 Sandviksberget
21 å Thor	7.5	2.6	—	—	—	T	35	Merc	70	7 Palmer Myhra, 7748 Sætervik
22 å Jens	4.7	1.4	—	—	—	T	65	Cresc	66	4 Ottar Rødøy, 7747 Vingsand
24 Cato	* 7.6	2.2	—	—	—	P	84	Yanmar	84	35 Per Konrad Jakobsen, 7743 Sandviksberget
25 kr Skodvin Senior	* 15.6	4.6	—	24	—	T	81	Cumm	79	200 Johan Skodvin mfl, 7742 Yttervåg
27 kr Geir Egil	* 8.8	2.7	—	5	—	T	58	Bedf	67	96 Per Aune, 7743 Sandviksberget
28 kr Havdur	* 8.6	2.8	1.5	—	—	T	85	Thorny	85	37 Jostein Kalværet, 7742 Yttervåg
29 å Treff	7.5	2.8	—	—	—	T	37	Sabb	66	16 Johan A.Sæther, 7748 Sætervik
30 Forøyskjær	* 10.6	3.4	—	10	—	P	78	MWM	77	102 Odd Engan, 7747 Vingsand
31 k Bror	* 16.4	4.3	—	19	—	T	44	Scania	75	153 Helge Bjørsvik mfl, 7747 Vingsand
32 Roger S	* 8.9	3.1	1.0	—	—	P	83	Perkin	75	95 Mindor Strand, 7743 Sandviksberget
33 å Meier	5.6	2.1	—	—	—	P	69	Marna	69	32 Meier Hepsø, 7743 Sandviksberget
35 kr Bjørnar	* 9.6	2.9	—	7	—	T	59	Ford	80	62 Svein Volden, 7743 Sandviksberget
36 å Tiko	5.3	1.9	—	—	—	P	76	Cresc	73	25 Birger Buare, 7742 Yttervåg
37 å Nils S.	5.0	1.5	—	—	—	P	77	Suzuki	77	25 Odd Jakobsen, 7742 Yttervåg
38 Rubin	6.3	2.2	—	—	—	T	60	Sabb	71	10 Kjell Albertsen, 7743 Sandviksberget
39 å Laila	5.1	1.9	—	—	—	P	84	Yamaha	84	30 Jens Hansen, 7742 Yttervåg
40 Rav	* 53.0	11.2	5.8	992	—	S	87	Wichm	86	3264 Peter Hepsø Rederi A/S, (T.Hepsø), 7743 Sandviksberget
45 å Per	7.2	2.5	—	—	—	T	40	Sabb	54	5 Magne Kalværet, 7742 Yttervåg
47 å Mea	4.7	1.7	—	—	—	P	84	Marin	84	15 Steinar Hepsø, 7744 Hepsøy
48 å Roald	8.1	2.5	—	—	—	T	64	Sabb	65	16 Roald Jensen, 7748 Sætervik
49 May-Tove	* 9.2	3.2	1.7	7	—	P	86	Cumm	86	76 John Hepsø, 7743 Sandviksberget
51 kr Veidværing	* 27.4	6.5	3.3	158	—	S	67	Caterp	78	565 Arvid Aune, 7743 Sandviksberget
52 å Fyk	6.5	2.6	—	—	—	T	48	Sabb	62	8 Magne-Olav Moen, 7742 Yttervåg
54 å Knut S.	5.0	1.5	—	—	—	P	74	Evinr	74	15 Jon Hopen, 7747 Vingsand
57 Sven Egil	6.7	2.0	—	—	—	P	78	Sabb	78	10 Mindor Strand, 7743 Sandviksberget
59 å Odd	5.0	1.9	—	—	—	P	73	Volvo	74	110 Petter P.Sæther, 7748 Sætervik
60 Vingholm	* 7.9	2.4	—	—	—	P	81	Yanmar	81	33 Knut Hopen, 7747 Vingsand
61 kr Margot Lovise	* 20.6	5.4	—	59	—	S	55	GM	65	242 Kåre M.Hepsø, 7743 Sandviksberget
62 å Åi	5.1	1.9	—	—	—	P	77	Evinr	77	25 Steinar Barland, 7748 Sætervik
63 k Tenskjær	14.1	4.0	—	—	—	T	24	Volda	54	30 Egil Skjærvø, 7742 Yttervåg
64 å Marna	7.3	2.4	—	—	—	T	56	Marna	56	24 Inge Sæther, 7748 Sætervik
65 kr Snegrønn	* 10.4	3.4	—	11	—	T	78	Ford	77	100 Magne Sandvik, 7748 Sætervik
67 å Jon Olav	5.0	1.8	—	—	—	T	77	Suzuki	74	9 Ole Johansen, 7748 Sætervik
68 kr Pingo	6.9	2.8	—	—	—	T	54	Sabb	71	22 Abraham Gjevik, 7742 Yttervåg
69 k Roy	8.1	2.8	—	—	—	T	63	Sabb	78	30 Harald Buare, 7743 Sandviksberget
70 kr Høvik	* 10.6	3.8	—	14	—	P	77	Ford	77	100 Jarle Høvik, 7744 Hepsøy
71 å Chevie	7.0	2.4	—	—	—	T	69	Sabb	69	10 Jens Larsen, 7742 Yttervåg
73 å Margygren	* 8.1	2.8	—	—	—	T	62	Sabb	70	16 Einar Rødøy mfl, 7747 Vingsand
74 å Verdenshav	4.6	1.5	—	—	—	P	83	Johns	78	10 Ola Bjørsvik, 7742 Vingsand
76 kr Thory	* 9.1	3.1	—	—	—	T	—	Marna	70	42 Tore Buare, 7743 Sandviksberget
77 å Ternen	7.5	2.5	—	—	—	T	63	Sabb	64	6 Malvin Skjærvø, 7742 Yttervåg
78 å Marna	7.3	2.4	—	—	—	T	60	Marna	60	16 Malvin Skjærvø, 7742 Yttervåg
79 å Delfin	7.5	2.5	—	—	—	T	69	Sabb	69	16 Petter Buare, 7743 Sandviksberget
80 Øyaskjær	* 8.1	2.6	—	—	—	P	80	Ford	80	68 Ivar Hepsø, 7747 Vingsand
81 å Petter S	4.3	1.6	—	—	—	P	77	Evinr	75	4 Asbjørn Skjærvøy, 7742 Yttervåg

Farkostens nummer, type og navn	Meter			Tonn		Matr.	Bygge- år	Motor		Eierens (den korresponderende reder) navn og postadresse		
	Lengde	Bredde	Dybde	I	II			Merke	Byggeår		H.K.	
83 å	Suzuki	4,7	1,4	—	—	—	T	71	Suzuki	71	7	Arne Rødøy, 7747 Vingsand
85 kr	Marna Hepsø	* 51,7	8,2	—	499	—	S	66	Alpha	74	1740	Peter Hepsø Rederi A/S, 7743 Sandviksberget
86 kr	Ramsøysund	* 33,5	7,0	3,7	170	280	S	79	Caterp	78	565	Rolv Skorstad mfl, 7743 Sandviksberget
87 å	Liv	4,3	1,5	—	—	—	P	72	Chrysl	72	20	Sivert S.Sæter, 7748 Sætervik
89 å	Angen	4,3	2,2	—	—	—	P	70	Suzuki	72	9	Håkon Juul, 7748 Sætervik
90 k	Kaare 1	* 14,6	4,4	—	33	—	T	17	Brunv	52	84	Stener Hepsø mfl, 7743 Sandviksberget
92	Hepsø Viking	* 33,7	7,1	—	215	—	S	75	Alpha	75	700	Osen Havfiske, 7743 Sandviksberget
93 å	Nina	7,3	2,4	—	—	—	T	77	Sabb	72	10	Tor Ivar Strøm, 7743 Sandviksberget
94 å	Johan Ørjan	5,6	2,2	—	—	—	P	82	Evinr	82	25	Johan A.Sæter, 7748 Sætervik
95 kr	Tor Ivar	* 8,7	2,9	—	—	—	T	67	Ford	71	61	Ivar Strøm, 7743 Sandviksberget
96 kr	Jane-Karin	* 10,3	3,2	—	9	—	T	72	Ford	72	100	Jorstein Johansen, 7748 Sætervik
99 å	Nyflukta	4,9	1,7	—	—	—	P	75	Mercur	75	9	Anton Mårvik, 7748 Sætervik
101 kr	Skatten	6,8	2,3	—	—	—	P	82	Yanmar	82	22	Bernt Høvik, 7743 Sandviksberget
102 å	Leviking	7,8	2,7	—	—	—	P	85	Sabb	77	30	Martinuss Levik, 7747 Vingsand
104 kr	Buarø Senior	* 14,1	4,6	—	22	—	T	67	Scania	79	234	Jakob Buare mfl, 7742 Yttervåg
108 å	Roald	7,2	2,2	—	—	—	T	54	Sabb	54	5	Petter Buare, 7743 Sandviksberget
111 å	Fisk	5,1	1,9	—	—	—	P	76	Suzuki	76	25	Ola Buare, 7742 Yttervåg
117 å	Kalle	7,5	2,6	—	—	—	T	57	Sabb	57	5	Olav Hepsø, 7744 Hepsøy
118 å	Gro	7,5	2,5	—	—	—	T	79	Perkin	67	35	Kjell Jakobsen, 7742 Yttervåg
122 å	Festus	5,3	1,9	—	—	—	P	80	Evinr	80	9	Normann Hepsø, 7748 Sætervik
123 å	Falk	4,9	1,9	—	—	—	P	80	Johns	80	20	Johan Buhaug, 7748 Sætervik
124 å	Lasse	4,0	1,2	—	—	—	P	75	Suzuki	75	7	Ole Dybsland, 7747 Vingsand
125 å	Lasse	4,5	1,2	—	—	—	P	87	Marin	87	8	Martinus Lervik, 7747 Vingsand
126 å	Miranda	5,4	2,1	—	—	—	P	79	Johns	78	35	Geir Arve Myhra, 7748 Sætervik
127 å	Alperosen	5,2	2,0	—	—	—	P	84	Marin	85	10	Pål Rodøy, 7747 Vingsand
129 å	Hoppingen	5,1	1,8	—	—	—	P	85	Johns	—	10	Tore Bjørsvik, 7747 Vingsand
131 kr	Nordaunbuen	* 10,5	3,7	—	15	—	T	84	Ford	76	100	Willy Mostervik, 7743 Sandviksberget
132 å	Markus	5,4	1,8	—	—	—	T	—	Marin	82	4	Ola Morten Hepsø, 7743 Sandviksberget
134 å	Åse	6,9	2,3	—	—	—	T	60	BMC	73	15	Martin Viken, 7190 Bessaker
147 å	Havella	7,2	2,5	—	—	—	T	62	Wichm	39	6	Tore Buare, 7743 Sandviksberget
151 å	Hans	* 7,4	2,3	—	3	—	T	75	Sabb	75	10	Hans Skjærvø, 7742 Yttervåg
152 kr	Kvikk	7,2	2,3	—	—	—	T	63	Sabb	63	8	Jarle Høvik, 7744 Hepsøy
153 å	Shiren	7,5	2,5	—	—	—	T	60	BK	61	20	Steinar Barland, 7748 Sætervik
154 å	Hårek	5,4	2,1	—	—	—	P	85	Evinr	85	40	Sturla Hepsø, 7744 Hepsøy
155 k	Brustind	* 14,2	4,2	—	16	—	T	26	Kromph	67	115	Nils Skjærvø, 7742 Yttervåg
156 kr	Kalværing	* 9,4	3,0	—	7	—	P	78	Ford	77	68	Arne Kalværet, 7743 Sandviksberget
159 å	Chiko	4,9	1,9	—	—	—	P	84	Marin	84	30	Tor I.Skorstad, 7743 Sandviksberget
161	Alken	6,9	2,2	—	—	—	P	77	Sabb	77	10	Roy Buare, 7748 Sætervik
163 kr	Geir Magnus	* 7,9	2,5	—	4	—	T	60	Sabb	79	22	Johan A Sæther, 7748 Sætervik
164 å	Rusken	4,7	1,7	—	—	—	T	78	Mercur	80	5	Torbjørn Hopen, 7747 Vingsand

ST-OL Orkdal — tilsynsmann: Hovsbakken Jr., Olav, 7300 Orkanger

5 å	Laksen	5,0	1,8	—	—	—	T	64	Cresc	65	4	Johs.Halsen, Geitastrand, 7300 Orkanger
9 å	Kobben	5,3	1,8	—	—	—	T	64	Evinr	64	5	Ola K.Kjøren, 7300 Orkanger
10 å	Rapp	5,0	1,8	—	—	—	T	64	Cresc	64	3	Arnt Haugnes, Geitastrand, 7300 Orkanger
14 å	Færing	6,4	1,6	—	—	—	T	74	Motor	—	4	John Langvik, 7374 Geitastrand

ST-R Roan — tilsynsmann: Terning, Ole A., 7194 Brandsfjord

1 å	Kristin	4,0	1,7	—	—	—	T	71	Suzuki	76	9	Ragnar Kolstad, 7180 Roan
2 å	Vikenfisk	5,8	1,6	—	1	—	P	80	Volvo	86	86	Erling O. Viken, 7180 Roan
3 å	Katrin	* 9,4	2,8	—	—	—	T	79	Perkin	79	72	Haakon Pettersen, 7190 Bessaker
4 å	Sjåbris	* 7,3	2,6	—	—	—	T	73	Sabb	73	30	Åge Terning Sumstad, 7194 Brandsfjord
5 kr	Knut	* 7,9	2,7	—	—	—	T	73	Ford	73	37	Odd Sumstad, 7194 Brandsfjord
7 å	Snøggen	7,2	2,0	—	—	—	T	69	Sabb	76	16	Georg Viken, 7180 Roan
9 å	Petra	5,3	1,8	—	—	—	A	81	Suzuki	78	6	Ingvald Kristiansen, 7180 Roan
11 k	Heleto	7,9	2,6	—	4	—	P	87	Yanmar	86	33	Tore Lindbak, Hongsand, 7180 Roan
12 k	Hammaholm	* 7,8	2,7	.7	—	—	P	85	Yanmar	86	33	Albert Almenning, 7180 Roan
14 å	Bølgen	5,4	1,5	—	—	—	P	78	Ford	78	72	Frits Hanssen, 7180 Roan

ST-R Roan — ST-RS Rissa

Farkostens nummer, type og navn	Meter			Tonn		Matr.	Bygge- år	Motor Merke	Motor Byggeår	H.K.	Eierens (den korresponderende reder) navn og postadresse
	Lengde	Bredde	Dybde	I	II						
15 kr Skagen	* 12.0	3.9	—	13	—	T	72	Volvo	84	211	Jan Kristiansen, 7180 Roan
16 kr Siv	* 8.7	2.7	—	6	—	T	69	Ford	75	35	Sverre Eian, 7194 Brandsfjord
17 kr Vimox	* 9.0	3.0	—	8	—	P	78	Ford	77	72	Arnfinn Olafsen, Nesvalen, 7180 Roan
18 å Korsnes	6.9	2.5	—	—	—	T	77	Sabb	77	22	John Østvik, Skjøra, 7180 Roan
19 kr Nystrøm	* 9.8	3.1	—	8	—	T	70	Ford	87	108	Sverre Nystrøm, 7180 Roan
20 Lothe	8.7	3.2	—	8	—	P	84	MWM	75	102	Arvid Lothe mfl, Skjøra, 7180 Roan
22 å Rusken	5.6	2.1	—	—	—	P	65	Sole	82	30	Ove Viken, 7180 Roan
23 å By	6.7	2.2	—	—	—	T	82	Sabb	81	10	Harald By, Skjøra, 7180 Roan
24 å Sjøvar	6.5	2.8	—	—	—	P	81	Ford	81	95	Odd Viken, 7180 Roan
25 Uglem Senior	* 10.6	3.9	—	14	—	P	78	Volvo	77	160	Ivar Uglem, 7180 Roan
26 kr Havbrua	* 12.0	2.9	—	11	—	S	59	Gårdn	74	110	Haldor Hepsø, 7190 Bessaker
27 å Måken	5.0	1.5	—	—	—	T	68	Suzuki	68	7	Reidar Andresen, Skjøra, 7180 Roan
29 Moen	* 9.7	3.2	—	—	—	P	82	Perkin	82	109	Knut Moen, 7190 Bessaker
30 kr Brage	* 21.3	5.7	—	75	—	T	52	Kelvin	77	440	Odd Viken, 7180 Roan
32 å Leifen	4.8	1.5	—	—	—	P	85	Evinr	83	10	Leif E. Sandven, 7180 Roan
36 Hoddøyvåg	* 14.8	4.8	—	34	—	S	65	Volvo	65	120	Odd Viken, 7180 Roan
37 Sandø	7.5	2.6	—	—	—	P	83	Perkin	77	38	Norvald Sandø, 7190 Bessaker
39 å Lovise	5.8	1.4	—	—	—	T	49	Cresc	64	4	Einar Nygård, Skjøra, 7180 Roan
40 kr Hansson	* 22.0	6.1	2.9	84	—	S	68	Caterp	82	420	Hanssen Fishing mfl. (Fritz Hanssen), 7180 Roan
41 kr Toliko	* 33.5	7.3	—	249	—	S	68	Wichm	77	1250	Odd Viken mfl, 7180 Roan
42 Isgutten	* 10.6	3.8	—	14	—	P	76	Scania	86	131	Kåre Sandmo mfl, 7180 Roan
43 Jan-Inge	* 8.7	3.2	—	7	—	P	80	Sabb	80	68	John Østvik, Skjøra, 7180 Roan
45 å Greta	7.0	2.4	—	—	—	T	41	Sabb	73	10	Ingvald Vollvik, 7180 Roan
47 å Havsild	6.4	2.8	—	—	—	T	67	Sabb	76	18	Nils Hansen, 7180 Roan
48 kr Vikabas	* 10.4	3.2	1.8	—	—	P	85	Perkin	85	109	Asle Viken mfl, 7180 Roan
49 å Ole Junior	8.1	2.5	—	—	—	T	69	Marna	69	18	Nils Relvær, 7194 Brandsfjord
50 kr Nymann	* 9.8	3.1	—	8	—	P	86	Ford	84	75	Torfinn Terning, 7180 Roan
52 å Pioner	3.4	1.5	—	—	—	P	86	Suzuki	86	4	Arthur Olafsen, Nesvalen, 7180 Roan
55 kr Nybarsund	* 15.4	4.7	—	24	—	T	66	Cumm	74	200	Nils Særgård, 7180 Roan
56 g Høvding	10.3	3.6	—	—	—	T	66	Sabb	72	100	Knut Kristiansen, 7180 Roan
61 å Nyterna	* 7.2	2.4	—	3	—	T	78	Sabb	78	22	Rudolf Lauritsen, Nesvalen, 7180 Roan
63 kr Flipper	* 8.7	3.1	—	—	—	T	68	Perkin	68	35	Kristian Lysholm, Nesvalen, 7180 Roan
66 kr Geir	* 10.6	3.2	—	9	—	T	73	Bedf	83	53	Ivar Terning, Sumstad, 7194 Brandsfjord
77 å Kvikv	5.6	1.5	—	—	—	T	54	Sleipn	50	7	Harald By, Skjøra, 7180 Roan
80 Brandy	* 9.4	3.0	—	—	—	P	79	Perkin	84	62	Jan Johansen, 7194 Brandsfjord
84 å Balholm	* 7.2	2.5	—	—	—	T	62	Sabb	62	6	Albert Almanning, 7180 Roan
89 å Rolf	4.6	1.4	—	—	—	T	57	Jap	61	4	Arvid Lothe, Skjøra, 7180 Roan
94 å Stornes	* 8.5	2.8	—	—	—	T	61	Sabb	80	30	Ragnar Kolstad mfl, Skjøra, 7180 Roan
96 kr Nydønning	* 21.2	5.7	—	61	—	T	57	Merc	78	550	Olaf Viken, 7180 Roan
101 å Aud	7.2	2.5	—	—	—	T	67	Sabb	68	16	Torvald Stokknes, 7194 Brandsfjord
110 å Pluto	5.1	1.5	—	—	—	T	—	FM	—	6	Marius Larssen, Skjøra, 7180 Roan
118 å Måken	4.7	1.2	—	—	—	T	40	Evinr	67	4	Rudolf Lauritsen, Nesvalen, 7180 Roan
124 å Teddy	* 7.2	2.5	—	—	—	T	57	Sabb	74	22	Tore Lindbak, 7180 Roan
148 å Palmen	7.2	2.2	—	—	—	T	30	Briggs	59	7	Åsmund Larsen, Skjøra, 7180 Roan
154 å Måken	7.8	2.5	—	—	—	T	52	Yanmar	84	33	Jørgen A. Skjervø, 7180 Roan
156 å Junior	6.2	2.2	—	—	—	T	66	Sabb	66	8	Paul Terning, Sumstad, 7194 Brandsfjord
159 å Bris	7.5	2.6	—	—	—	T	67	Sabb	66	6	Alf Havnevåg, Nesvalen, 7180 Roan
166 å Liljen	6.9	2.2	—	—	—	T	68	Marna	59	6	Peder Wilmann, Skjøra, 7180 Roan

ST-RS Rissa — tilsyns mann: Fisk. Rettlederen i Rissa, 7170 Åfjord

1 å Pippi	5.7	1.6	—	—	—	P	74	Yanmar	75	12	Edvard Frantsen, 7210 Snillfjord
2 å Nording 2	6.9	2.5	—	—	—	T	59	Sabb	60	8	Harald Rødsjø, 7210 Snillfjord
3 å Delfin	7.6	2.5	—	—	—	T	64	Yanmar	84	22	Magnus Millerjord, 7114 Råkvåg
4 kr Hellefisk	* 10.5	3.4	2.0	—	—	P	85	MWM	85	112	S. Bakken mfl, 7105 Stadsbygd
7 kr Vågaberg	7.9	2.5	—	—	—	P	85	Bukh	85	20	Arvid Langeland, 7114 Råkvåg
10 g Else-Marie	* 12.9	4.0	—	18	—	T	50	Bolin	64	70	Alf Vorpvik, 7114 Råkvåg
11 kr Bergeson	* 14.9	4.7	—	24	—	T	85	Scania	85	250	Arild Refsnes, 7113 Husbysjøen
14 å Ålen	5.0	1.8	—	—	—	T	71	Cresc	71	7	Arne Skjervø, Uddu, 7100 Rissa
15 å Fisk	4.7	1.5	—	—	—	P	71	Yamaha	71	5	Ole Haugen, 7114 Råkvåg
16 å Arne	5.6	1.8	—	—	—	T	79	Penta	76	15	Arne Bredesen jr., 7100 Rissa

Farkostens nummer, type og navn	Meter			Tonn		Matr. år	Bygge- år	Motor Merke	Motor Byggeår	H.K.	Eierens (den korresponderende reder) navn og postadresse	
	Lengde	Bredde	Dybde	I	II							
17	Ken Olav	7.8	2.6	—	—	—	P	82	Sabb	82	30	Alf O.Frengen, 7110 Fevåg
18 å	Tor	5.9	1.8	—	—	—	T	50	Marna	56	8	Arne Bredesen, 7100 Rissa
19	Autofisk	* 9.9	2.9	—	8	—	P	73	Perkin	72	95	Willy Hulsund, 7114 Råkvåg
21 å	Sprøyt	4.7	—	—	—	—	P	82	Suzuki	82	5	Aksel Johansen, 7114 Råkvåg
22 å	Aure	5.5	1.6	—	—	—	T	55	Seagul	61	3	Ivar Langsæther, Langsæther, 7100 Rissa
26 å	Moms	4.7	1.2	—	—	—	P	69	Suzuki	70	4	Egill Haugen, 7114 Råkvåg
28 å	Småen	5.0	1.5	—	—	—	T	72	Evinr	65	5	Alfred Sand, Krogness, 7100 Rissa
54 å	Ørabuen	6.5	1.8	—	—	—	T	58	Marna	58	6	Josef Rabben mfl, 7110 Fevåg
84 å	Tutta	5.9	1.7	—	—	—	T	47	FM	48	7	J.K.Wemundstad, 7105 Stadsbygd
92 å	Laksen	5.3	1.8	—	—	—	P	73	Penta	72	12	Svein Bredesen, Breivold, 7100 Rissa
94 å	Nording	7.6	2.1	—	—	—	T	41	Sabb	50	4	Harald Rødsjø, 7114 Råkvåg
102 å	Øysund	6.5	2.2	—	—	—	T	56	Sabb	56	4	Villy Hulsund, 7114 Råkvåg
105 å	Storm	5.0	1.7	—	—	—	T	50	Atco	55	5	Rudolf Lervik, Vangen, 7100 Rissa
113 å	Junior	5.3	2.5	—	—	—	T	64	Suzuki	83	5	John Magnus Bakken, 7105 Stadsbygd
121	Trygg I	6.9	2.5	—	—	—	P	75	Ford	75	54	Harald Brevik, 7114 Råkvåg
132 å	Søvi	6.9	2.3	—	—	—	T	58	Sabb	79	10	Ole Haugen, 7114 Råkvåg
134 å	Sidsel	7.8	2.2	—	—	—	T	67	Sabb	—	10	Emil Skjærvei, 7100 Rissa
135 å	Nøstvik	6.9	2.5	—	—	—	T	52	Yamaha	77	20	Gunleif Larsen, 7114 Råkvåg
137 å	Geir	6.2	2.0	—	—	—	T	68	Sabb	75	10	Thorstein Hardy, 7110 Fevåg
139 å	Småen	4.3	1.4	—	—	—	P	67	Penta	74	4	Peder Nøstvik, 7114 Råkvåg
140 å	Nils	4.7	1.5	—	—	—	P	74	Honda	74	7	Anders Refsnes, 7110 Fevåg

ST-SI Snillfjord — tilsynsmann: Fisk.rettlederen i Snillfjord, Herredshuset, 7260 Sistranda

2 å	Teisten	4.3	1.5	—	—	—	P	82	Suzuki	82	5	Nils M.Berdal, Tannvikv., 7210 Snillfjord
3 å	Ann	5.5	2.6	—	—	—	T	—	FM	59	5	Arnstein Klungervik, 7210 Snillfjord
4 å	Jo Jo	6.1	1.8	—	—	—	T	58	Sleipn	58	4	Jon Langlo, 7220 Sundlandet
5 å	Lido	7.9	2.7	—	—	—	T	64	Sabb	64	6	Egil Røvik, 7220 Sundlandet
6	Vikaskjær	9.5	3.4	—	8	—	P	85	Perkin	—	109	Johan A.Berdal, Ytre Snillfjord, 7210 Snillfjord
7 å	Erla	4.8	1.4	—	—	—	T	35	Suzuki	70	4	Agnar Rotten, 7220 Sundlandet
8 å	Asbjørn	7.0	1.9	—	—	—	T	53	Sabb	54	5	Alf Jamtøy, 7222 Hemnskjel
9 å	Cinko	5.7	2.1	—	—	—	P	81	Motor	—	16	Jakob Hagen, 7222 Hemnskjel
10 k	Lima	11.3	2.9	—	—	—	T	27	GM	73	81	Knut Sæther, 7210 Snillfjord
11 å	Pøyken	4.9	1.5	—	—	—	T	66	Johns	66	5	Einar A.Berdal, Berdal, 7210 Snillfjord
12 å	Ida	4.8	1.2	—	—	—	T	74	Evinr	85	10	Paul Jakobsen, 7222 Hemnskjel
13 å	Jamtøy	6.9	1.8	—	—	—	T	65	Albin	65	16	Marie Jamtøy, 7222 Hemnskjel
14 å	Solgløtt	6.9	2.3	—	—	—	T	69	Sabb	78	18	Ole Mjones, Åstfjorden, 7220 Sundlandet
15 å	Skreia	8.1	2.5	—	—	—	T	65	Marna	64	16	Odd Fugløy, 7210 Snillfjord
16 å	Teisten	4.7	1.5	—	—	—	T	55	Johns	69	4	Olaf Stokken, Tannvikvågen, 7210 Snillfjord
17 å	Jonny	6.9	2.1	—	—	—	T	59	Marna	65	10	Jenny Jamtøy, 7222 Hemnskjel
18 å	Blomster	6.2	2.1	—	—	—	T	68	Sabb	66	8	Ivar Engvik, 7210 Snillfjord
19 å	Easy 2	5.0	1.2	—	—	—	T	50	Johns	72	6	Einar Kamvik, 7220 Sundlandet
20 å	Ola	4.8	1.5	—	—	—	T	55	Tomos	73	4	Ole Mjones, 7220 Sundlandet
21 kr	Vito	8.7	2.8	—	—	—	T	79	MWM	79	51	Kristoffer Hoff, 7220 Sundlandet
22 å	Havørn	7.2	1.8	—	—	—	T	60	Marna	53	8	Anders Fættan, Åstfjorden, 7220 Sundlandet
23 å	Pax	6.2	2.0	—	—	—	T	61	Sleipn	61	5	Alf Kjørsvik, 7220 Sundlandet
24	Fisk	8.7	2.8	—	—	—	T	69	Sabb	57	6	Alf Fættan, Åstfjorden, 7220 Sundlandet
25 å	Alken	5.5	1.6	—	—	—	T	35	Cresc	61	4	Gudmund Berdal, 7210 Snillfjord
26 å	Terna 1	9.6	3.1	—	—	—	T	68	Ford	68	61	Arnt Ramvik, 7210 Snillfjord
27	Arnøy	9.1	3.0	—	5	—	T	67	Perkin	75	40	Øyvind Klungervik mfl, 7210 Snillfjord
28 å	Perlon	5.9	2.0	—	—	—	T	59	Marna	59	8	Arne Fugløy, 7222 Hemnskjel
29 kr	Peer Gynt	* 8.4	2.9	—	6	—	T	57	Bedf	68	52	Ivar Udseth, 7222 Hemnskjel
30 å	Penta	6.2	2.0	—	—	—	T	76	Volvo	76	20	Arne Fugløy, 7222 Hemnskjel
31 å	Sputtnikk	5.9	1.8	—	—	—	T	69	Marna	69	12	Mindor Mannvik, 7220 Sundlandet
32	Terna 2	10.3	3.7	—	—	—	T	80	Ford	80	135	Lars Ramvik mfl, 7220 Sundlandet
33 å	Tomme	6.1	1.9	—	—	—	T	58	FM	55	4	Edv.Mjones mfl, 7222 Hemnskjel
34 å	Arne	4.3	1.5	—	—	—	P	71	Cresc	72	14	Arne Flesvig, Tannvikvågen, 7210 Snillfjord
36 å	Solid	7.5	2.5	—	—	—	T	52	Sabb	52	6	Ole Sørvåg, Åstfjorden, 7220 Sundlandet
38 k	Driftig	* 14.7	4.3	—	23	—	T	8	Volvo	70	210	Andor Fugløy, 7222 Hemnskjel
39	Hiram	* 9.2	3.1	—	—	—	P	82	Perkin	82	72	Jorulf Pettersen, 7210 Snillfjord
40 kr	Måken	9.1	3.1	—	—	—	T	69	BMC	71	42	Geir Stålvik, 7220 Sundlandet

ST-SI Snillfjord — ST-SK Skaun

Farkostens nummer, type og navn	Meter			Tonn I	Matr. II	Bygge- år	Motor		Eierens (den korresponderende reder) navn og postadresse			
	Lengde	Bredde	Dybde				Merke	Byggeår		H.K.		
41 å	Måken	* 7.1	2.5	—	—	T	80	Sabb	80	22	Harald Hassel, 7220 Sundlandet	
42 k	Wiggo-Senior	* 13.2	3.8	—	14	—	T	—	Scania	72	150	M.Klungervik mfl, 7210 Snillfjord
43 å	Ness	7.5	2.5	—	—	—	T	61	Marna	73	28	Arl Pettersen, 7222 Hemnskjel
45 å	Gjøa	6.5	2.5	—	—	—	T	71	Sabb	71	10	Ottar Sunde, Tannvikvågen, 7210 Snillfjord
46 kr	Tuna	9.0	2.6	—	—	—	T	47	Ford	73	64	Arne Jamtøy, 7222 Hemnskjel
47 å	Tor	5.9	1.4	—	—	—	T	—	Cresc	67	8	Nils Berdal jr., Berdal, 7210 Snillfjord
48 å	Laksen	5.6	1.8	—	—	—	P	81	Suzuki	78	5	Egil Røvik, 7220 Sundlandet
49 å	Sjømann	6.5	2.2	—	—	—	T	69	Sabb	69	8	Per Mjønes, 7220 Sundlandet
50 å	Fram	5.7	1.8	—	—	—	T	60	Sleipn	52	4	Ellbjørg Valstrand, Tannvikvågen, 7210 Snillfjord
51 kr	Ann-Irene	* 9.4	3.2	—	6	—	T	75	Sabb	75	68	Andor Fugløy, 7222 Hemnskjel
52 å	Ola	4.3	1.5	—	—	—	T	73	Evinr	73	6	Ivar Engvik, 7210 Snillfjord
53	Ranja	7.5	2.6	—	—	—	T	81	Sabb	81	22	Sverre Fugløy, 7222 Hemnskjel
54 å	Sild	7.2	2.5	—	—	—	T	48	Sabb	48	5	B.Pedersen, Åstfjorden, 7220 Sundlandet
55 å	Heidi	4.7	1.2	—	—	—	T	72	Johns	78	6	Anton Pettersen, Tannvikvågen, 7210 Snillfjord
56 kr	Hag	8.1	2.5	—	—	—	T	64	Sabb	78	30	Ole Berdal, 7210 Snillfjord
57 å	Kvikk	6.4	1.8	—	—	—	T	65	Sleipn	52	8	Aksel Kvernstad, 7210 Snillfjord
58 å	Koben	5.9	2.8	—	—	—	T	68	Evinr	70	9	Harald Hassel, 7220 Sundlandet
59 å	Heidi	5.3	1.6	—	—	—	T	69	Suzuki	82	5	Martin Berdal, 7210 Snillfjord
64 å	Elna	6.7	1.8	—	—	—	T	61	Marna	66	16	Sverre Fugløy, 7222 Hemnskjel
65 å	Harald	7.8	2.5	—	—	—	T	47	Gideon	23	3	Inge Hamnebugt, 7222 Hemnskjel
67 å	Terna	4.7	1.5	—	—	—	P	74	Mercur	72	20	Geir Stålvik, 7220 Sundlandet
69 å	Johnson	4.7	1.5	—	—	—	T	76	Johns	76	4	Johan Valstrand, Tannvikvågen, 7210 Snillfjord
73 kr	Senja	7.8	2.3	—	—	—	P	69	Perkin	69	35	Arne Fugløy, 7222 Hemnskjel
79 å	Sonja	6.2	2.0	—	—	—	T	58	Marna	54	5	Sigmund Aae, 7222 Hemnskjel
81 å	Asgeir	7.2	2.2	—	—	—	T	61	Real	32	10	Asbjørn Elven, 7220 Sundlandet
85 å	Måken	5.0	1.4	—	—	—	T	68	Mercur	77	7	Arl Pettersen, 7222 Hemnskjel
87 å	Reidun	8.1	2.8	—	—	—	T	59	Sabb	59	16	Leif Vaslag, 7220 Sundlandet
88 å	Plastbåten	4.4	1.5	—	—	—	P	73	Johns	67	5	Arne Heggvik, Tannvikvågen, 7210 Snillfjord
91 å	Mea	6.9	2.2	—	—	—	T	58	Sleipn	58	7	Kåre Jamtøy, 7222 Hemnskjel
92 å	Falken	6.2	1.8	—	—	—	T	60	Marna	60	4	E.Sivertsvik, Åstfjorden, 7220 Sundlandet
94 å	Snøgg	7.2	2.6	—	—	—	T	75	Sabb	55	6	Gudmund Berdal, 7210 Snillfjord
96 å	Fisk	6.2	2.2	—	—	—	T	77	Merc	65	55	Arnt Ramvik mfl, 7220 Sundlandet
100 å	Stella	7.8	2.5	—	—	—	T	45	Sabb	65	6	S.Petersen, 7220 Sundlandet
102 å	Erla 2	5.7	2.1	—	—	—	T	59	Marna	55	5	Magne Halsen, 7220 Sundlandet
108 å	Antiope	6.1	1.9	—	—	—	T	57	Marna	58	5	Idar Kjørsvik, 7222 Hemnskjel
113 å	Laksen 2	5.3	1.5	—	—	—	T	45	Evinr	59	3	S.Petersen, 7220 Sundlandet
115 å	Påhengeren	5.6	1.5	—	—	—	T	51	Saagul	58	2	Sverre Vaslag, 7220 Sundlandet
116 å	Real	6.2	1.8	—	—	—	T	50	Sleipn	55	5	Inge Hamnebugt, 7222 Hemnskjel
119 å	Rappen	5.9	2.0	—	—	—	T	57	Sabb	57	4	Gudmund Wingan, 7220 Sundlandet
121 å	Even	5.1	1.6	—	—	—	T	73	Mercur	78	20	Aksel Kvernstad, 7220 Sundlandet
123 å	Swint	6.2	1.8	—	—	—	T	57	Marna	57	8	Arne Stålvik, Åstfjorden, 7220 Sundlandet
132	Lykken	9.0	3.1	—	—	—	T	74	Valmet	83	50	Svein Fætten, Åstfjorden, 7220 Sundlandet
140 å	Tor	7.2	2.5	—	—	—	T	58	Sabb	58	8	John Rottem, 7222 Hemnskjel
142 å	Tor Odd	5.6	2.0	—	—	—	T	66	Sleipn	57	5	Ottar Jørgensen, 7220 Sundlandet
150 kr	Havørn	8.7	3.2	—	—	—	T	73	Sabb	73	30	E.Sivertsvik, Åstfjorden, 7220 Sundlandet
151 å	Langen	5.3	1.5	—	—	—	T	—	Mercur	—	4	Ole Sørvåg, Åstfjorden, 7220 Sundlandet
152 å	Roar	5.3	1.4	—	—	—	T	40	Cresc	66	5	Olaf Berdal, Berdal, 7210 Snillfjord
166 å	Inger	4.7	1.5	—	—	—	T	69	Mercur	69	4	Rolf Bjørgan, 7220 Sundlandet

ST-SK Skaun — tilsynsmann: Hammer, John, 7353 Børsa

1 å	Torsken	5.1	1.5	—	—	T	67	Cresc	65	4	L.Lillesand, Lillesand, 7300 Orkanger
2 å	Forsøket	5.9	2.5	—	—	T	62	Wiscon	62	6	Magido Vikan, 7353 Børsa
4	Liv Merete	* 7.9	2.7	1.2	—	P	85	Sabb	85	65	Jens K.Edvardsen, 7084 Melhus
5 å	Ål	5.0	1.5	—	—	T	57	Marin	85	9	Arnold Øyås, 7350 Buvika
6 å	Pål	5.1	1.5	—	—	T	71	Penta	71	8	Arne Solvoll, 7350 Buvika
9	May Wenke	7.9	2.7	—	—	T	66	Sabb	81	22	Villy R.Jakobsen, Fjellvn 9, 7350 Buvika
10	Gulos	8.6	2.8	—	3	P	87	Sabb	87	65	Arnold Øyås, 7350 Buvika

Farkostens nummer, type og navn	Meter			Tonn		Matr. år	Bygge- år	Motor			Eierens (den korresponderende reder) navn og postadresse
	Lengde	Breidde	Dybde	I	II			Merke	Byggeår	H.K.	
1	Ellen Marie	7.5	2.8	—	—	—	T	64	Volvo	72	36 Kurt Edvin Hansen, Innherredsvn 3, 7014 Trondheim
2 kr	Trollungen	* 10.4	3.4	—	—	—	T	83	Nissan	86	120 O.Dahle mfl, 7069 Trolle
6	Petrov	* 7.8	2.7	—	—	—	P	85	Bukh	85	48 Per Hagen, V.Baumannsv.28b, 7020 Trondheim
9	Kai Ove	* 9.9	3.0	1.0	—	—	P	86	Isuzu	86	80 Roger Kristiansen, Holtvn 13, 7080 Heimdal
10 å	Line	5.3	2.2	—	—	—	P	76	Marin	77	15 Johan A.Hanger, 7070 Bosberg
12 å	Malin	6.6	2.2	—	—	—	P	82	Sabb	83	24 Ole Stene, 7074 Spongdal
14	Anton Jr	8.5	3.1	—	—	—	T	71	Sabb	71	22 Arnfinn Lango, Leikåsveien 5b, 7024 Trondheim
15	Hæli 3	7.8	2.6	—	—	—	P	81	Peug	81	42 Helge Risstad, 7074 Spongdal
16	Luma	7.9	2.8	—	3	—	P	85	Bukh	85	48 Nils Vassæther, Holstveita 9, 7012 Trondheim
17	Speed	10.3	2.7	—	—	—	P	72	Volvo	75	168 Arthur Skjeldnes, Tr.Thesensvei 5, 7020 Trondheim
19 kr	Pauline	* 10.2	3.2	—	8	—	T	76	Ford	76	100 Guttorm Sivertsen, Kasper Lundesv.6, 7078 Saupstad
20 å	Sneggen	5.6	1.8	—	—	—	P	—	Evinr	—	35 Rolf Eriksen, Bakkegt.3, 7014 Trondheim
23 kr	Trond Arve	8.6	2.7	—	—	—	T	59	Perkin	69	35 Halvor Olsen, Byåsv. 15, 7018 Trondheim
26	Nibas	8.1	2.8	—	—	—	T	82	Merc	78	36 N.B.Aspen, Skjjetnem.vn. 41a, 7081 Sjetnhaugan
28 å	J	5.3	1.8	—	—	—	T	62	Briggs	62	4 Arne Kvål, 7070 Bosberg
29 å	Lady	4.7	1.2	—	—	—	T	67	Cresc	69	4 Elling Finnanger, Ringvållv, 7080 Heimdal
30 k	Bakken	* 16.3	4.5	—	24	—	T	29	Normo	62	120 Iver R.Jacobsen, Festningsgt.13, 7014 Trondheim
37 å	Byneset	5.0	1.6	—	—	—	T	66	Yamaha	66	8 Arne Haug Rønning, 7070 Bosberg
38	Balje	7.4	2.7	—	—	—	P	85	Leyl	79	50 John Lykken, 7074 Spongdal
39 å	Anita	7.2	2.2	—	—	—	T	58	Sabb	48	5 A.O.Nilsen, Brøttemsv.56, 7080 Heimdal
40	Laila	9.4	3.1	—	—	—	T	82	Ford	78	68 Ivar Weisethaunet, Sunatbakken 6, 7550 Hommelvik
41	Marinat	8.8	2.8	—	—	—	P	75	Ford	67	82 T.H.Antonsen, Saupstad.21c, 7078 Saupstad
42	Inger 2	* 7.9	2.6	—	—	—	P	83	Isuzu	82	51 Svein Utseth, N.Halsetvn 88d, 7023 Trondheim
45 å	Kongsvik	5.6	1.8	—	—	—	T	64	Sleipn	64	5 Jon Lykken, 7074 Spongdal
47	Tom Robert	* 9.1	3.2	—	8	—	P	81	MWM	81	102 Svein Utseth, O. Vinjesgt.2, 7015 Trondheim
48 å	Pøyken	5.0	1.8	—	—	—	P	72	Mercur	72	7 Lars Finnanger, Ringvållv., 7080 Heimdal
50 å	Namsen	5.3	1.5	—	—	—	T	75	Suzuki	75	16 Odd Risstad, 7074 Spongdal
55 å	Svanen	5.0	1.8	—	—	—	T	68	Suzuki	73	9 Gunnar Langvik, 7070 Bosberg
57 å	Ocean Cat	7.9	2.7	—	—	—	P	84	Merc	83	60 Trond Markovic, Koføedgellan 4a, 7018 Trondheim
60 k	Brødrene	* 14.3	3.9	—	19	—	T	29	Rapp	53	56 E.M.Engen, Ilsvikøra 21, 7018 Trondheim
62	Bruse	9.5	3.1	—	—	—	P	85	Isuzu	84	70 Hans J.Nervik mfl, Rådmann Hammersv, 7020 Trondheim
66	Rolfen	* 8.1	2.6	—	—	—	P	81	Ford	80	50 R.T.Eriksen, Bakkegt.3, 7014 Trondheim
68 å	Fisk	5.3	1.8	—	—	—	T	66	Johns	60	5 Edmund Haugum, 7070 Bosberg
69 kr	Kvatro	* 15.6	4.6	—	24	—	T	75	Volvo	82	328 Solbjørg Hansen, Skjermv.50, 7023 Trondheim
75 å	Hjelperen	6.5	2.2	—	—	—	T	62	FM	62	6 Oskar Hagen, 7069 Trolle
82 å	Flipper	5.3	1.7	—	—	—	T	68	Penta	74	5 Asbjørn Uthaug, 7550 Hommelvik
90	Bravour	* 9.2	3.2	1.9	7	—	P	87	Cummin	87	130 Rolf T Eriksen, Bakkegt 3, 7014 Trondheim

ST-Ø Ørland — tilsynsmann: Fisk.,Rettlederen I Åfjord, 7170 Åfjord

1 k	Hellefisk	8.5	3.0	—	3	—	T	66	Perkin	72	35 Arnfinn Moen, 7150 Storfosna
4	Båtsmann	* 12.2	4.1	1.5	23	—	P	86	Skand	86	178 Vidar Kløften mfl, 7140 Opphaug
5 å	Stina	5.3	1.5	—	—	—	T	81	Suzuki	80	8 Steinar Lund, 7142 Uthaug
7 s	Nordlys	8.7	3.1	—	—	—	T	70	Sabb	70	16 Ove Løkken mfl, 7153 Garten
9 å	Kvitongen	7.1	2.1	—	—	—	P	84	Sabb	—	16 Jakob Bukten, 7142 Uthaug
12	Anne-Lise	* 8.5	2.7	—	—	—	T	81	Sabb	81	30 Steinar Lund, 7142 Uthaug
14 å	Morten	4.9	1.4	—	—	—	P	68	Cresc	67	4 Johan Wiig, 7130 Brekstad
17 k	Hugin	13.0	3.5	—	14	—	T	23	Volvo	68	90 Ulf Bugten, 7142 Uthaug
18	Sjølivet	* 9.8	3.5	—	—	—	T	80	Ford	79	72 Tore Bugten, 7142 Uthaug
20 kr	Marikken	* 9.2	3.2	1.3	—	—	P	85	Perkin	85	72 Kåre Kløften, 7140 Opphaug
23 å	Einstaken	6.9	1.5	—	—	—	T	54	Sleipn	54	5 Johan Wiig, 7130 Brekstad
24 kr	Gartøy	* 10.6	3.4	—	11	—	T	79	Ford	79	100 Helge Fredagsvik, 7153 Garten
29	Nytor	* 7.9	2.6	.7	—	—	P	86	Sabb	86	65 Petter Knutsen mfl, 7142 Uthaug
33 kr	Svein Olsen	* 10.4	3.4	—	11	—	T	73	Volvo	82	106 Nils Henrik Innstrand, 7140 Opphaug
35 kr	Oksbåsen	8.2	2.9	—	—	—	P	76	Volvo	65	70 Einar Svinsås, Oksbåsen, 7150 Storfosna
36 kr	Vitro	8.2	2.9	—	—	—	T	76	Sabb	72	22 Ottar Arntsen, 7142 Uthaug
39 kr	Brit Sølvi	* 10.6	3.4	—	11	—	T	77	MWM	84	102 Arnliot Lund Hoff mfl, 7142 Uthaug

ST-Ø Ørland

Farkostens nummer, type og navn	Meter			Tonn		Matr. Bygge- år	Bygge- Merke	Motor			Eierens (den korresponderende reder) navn og postadresse
	Lengde	Bredde	Dybde	I	II			Byggeår	H.K.		
44 å Morild	9.7	3.3	—	—	—	T	44	Brunv	43	16	Kåre Nilsen, 7142 Uthaug
56 kr Ragna Elin	10.6	3.4	—	11	—	T	78	Sabb	86	117	Knut Gulteig, 7142 Uthaug
57 kr Mary B	7.9	2.7	—	—	—	P	85	Bukh	85	48	Magne Brekstad, 7130 Brekstad
62 å Fiskaren	5.3	1.8	—	—	—	T	77	Archim	77	9	Johan Wiig, 7130 Brekstad
65 å Falken	10.3	3.3	—	—	—	T	45	Heimd	47	11	Arne Kvernstad, 7153 Garten
77 å Jorun	5.9	1.8	—	—	—	T	47	Sabb	75	10	Karl Tinnvik, 7153 Garten
85 å Færingen	5.3	1.2	—	—	—	T	45	Cresc	64	4	Einar Schjølberg, 7152 Kråkvåg
90 å Marina	7.2	2.5	—	—	—	T	66	Marna	66	10	Per Otto Pettersen, 7153 Garten
91 å Sølvfisken	6.0	1.7	—	—	—	T	—	Sabb	50	4	Arnliot Lund Hoff, 7142 Uthaug
111 å Jonas	5.3	1.7	—	—	—	T	58	Sacks	61	4	Knut Guldeig mfl, 7142 Uthaug

Farkostens nummer, type og navn	Meter			Tonn		Matr.	Bygge- år	Motor		Eierens (den korresponderende reder) navn og postadresse
	Lengde	Bredde	Dybde	I	II			Merke	Byggeår	

Møre og Romsdal

M-A Ålesund — tilsynsmann: Farstad, Liv-Anne, Fiskerisjefens kontor, 6001 Ålesund

1 htf	Volstad Viking	* 68.7	12.5	—	1150	—	S	75	Deutz	75	3500	Petter Volstad, 6022 Ålesund
2 kr	Harjan	* 52.6	11.5	5.8	999	—	S	85	Deutz	85	3300	Jan A. Johansen, Klokkersundet, 6022 Ålesund
3 kr	Skarbjørn	* 54.9	8.8	—	493	—	S	75	Alpha	74	1450	Skarbjørn Rederi A/S mfl, Boks 307, 6001 Ålesund
4 ht	Sula	* 36.7	8.6	—	443	—	S	75	Alpha	75	1450	O.Edvardsen mfl, Norigårdsgt.8, 6002 Ålesund
5 å	Stokke Jr.	8.4	2.6	—	—	—	T	71	Sabb	71	22	John Leif Stokke, 6057 Ellingsøy
6 k	Pokal	9.4	2.8	—	—	—	T	44	Volda	45	14	Olger Drevik, Skarbøvik, 6021 Ålesund
8 kr	Skarheim	* 48.7	8.8	—	496	—	S	67	Deutz	66	1000	B.Skarbøvik A/S, Boks 492, 6001 Ålesund
9 ht	Varak	* 46.5	9.0	—	297	—	S	74	MAK	74	1500	A/S Grønlandstrål, Boks 305, 6001 Ålesund
10 kr	Kapp	8.7	2.6	—	—	—	T	42	Marna	67	24	Alf Morken, Steinvågv. 19a, 6005 Ålesund
11 å	Johny	5.9	2.2	—	—	—	T	83	Sabb	60	5	Johan Eltvik, 6022 Ålesund
14 kr	Bossen	10.0	3.1	—	—	—	T	70	Perkin	70	90	Jan Gjerde, 6057 Ellingsøy
15 kr	Olemann	* 8.9	3.0	—	7	—	T	74	Sabb	77	30	Hans Hoffseide, 6057 Ellingsøy
16 kr	Peder Aarseth	* 42.2	7.6	—	301	—	S	41	MAK	67	1100	R.J.Falkevik A/S, Boks 157, 6001 Ålesund
17	Baltus	8.8	2.8	—	—	—	P	84	Volvo	83	105	Ola Volstad, 6022 Ålesund
19 htf	Langvin	* 56.0	14.0	7.6	797	1718	S	87	Bergen	87	4000	Ole Edvardsen A/S mfl, K. Wilhelmstgt 55, 6003 Ålesund
20 htf	Volstad	* 68.8	14.0	—	1109	2404	S	88	Warts	87	4080	Petter Volstad, Hatlane, 6016 Ålesund
22 å	Yngve	8.2	2.9	—	—	—	P	81	Bukh	81	48	Bror Kåre Osnes, Slinningsvn 52, 6006 Ålesund
23 å	Vigan	7.8	2.6	—	—	—	T	69	Sabb	68	16	A.Nerland, Furmyrvn.11b, 6022 Ålesund
25 kr	Giske Senior	* 15.8	4.6	—	24	—	T	79	Scania	78	236	Per J. Giske mfl, 6057 Ellingsøy
26 å	Havleik	* 8.9	2.7	—	6	—	T	76	MWM	74	68	M.Breivik, Apotekergt.7, 6004 Ålesund
27 å	Kvamsøy	* 8.4	2.8	—	—	—	T	77	Sabb	77	30	Njål Kvamme, Åsestranda 12, 6022 Ålesund
28 s	Kaggen	8.2	2.2	—	—	—	T	57	Sabb	64	10	Helmer Gresdal, Hatlane, 6022 Ålesund
29 kr	Berg Bjørn	* 50.5	7.7	4.5	—	535	S	42	MAK	66	850	R.J.Falkevik A/S, Boks 157, 6001 Ålesund
31 kr	Molly	8.4	2.8	—	—	—	T	78	Sabb	78	30	Robert Mansfield, 6022 Ålesund
32 å	Sport	7.5	2.2	—	—	—	T	58	Sabb	70	12	Karsten N.Almås, Hessa, 6006 Ålesund
33	Leik	* 9.4	3.0	—	—	—	P	82	Perkin	77	62	Erling B.Wågsholm, 6022 Ålesund
34 å	Basen	8.3	2.7	—	—	—	T	81	Leyl	81	37	Bjarne Sigurd Fløtre, 6022 Ålesund
35 kr	Ulla	* 9.4	3.0	—	7	—	P	75	Nogva	83	109	Petter Ulla, 6057 Ellingsøy
36 å	Pluto	* 8.8	3.0	—	—	—	T	74	Caterp	72	80	Audun Berg, Hatlevika 95, 6022 Ålesund
37 å	Veiding	* 8.3	2.7	—	5	—	T	75	Sabb	75	30	Bjørnar Kristiansen, 6022 Ålesund
39	Anda	8.1	2.7	—	—	—	P	83	BMW	83	45	A.Almaas, Harhauggt.21b, 6006 Ålesund
41 å	Odin	8.2	2.6	—	2	—	T	30	Sabb	50	5	Dagfinn Christensen, Slinningen, 6006 Ålesund
44 kr	Kapp	11.2	3.6	—	11	—	T	60	Perkin	72	96	Karsten Morken, Holmegt 6, 6003 Ålesund
46 å	Tøff	6.4	3.0	—	—	—	T	84	Sabb	84	10	Albert J.Myrstad, Fjellgt. 80c, 6007 Ålesund
51 å	S. Salar	5.1	1.6	—	—	—	T	85	Suzuki	85	4	Erling Stordahl, 6022 Ålesund
54 ht	Loranso	* 43.7	7.3	5.7	449	—	S	64	MAK	74	1200	K/S Scallop Globe A/S, Boks 25, 6001 Ålesund
56 ht	John Longva	* 52.7	10.6	—	499	—	S	78	Normo	78	2700	A/S Longvatrål, P.B.5090 Larsgår, 6021 Ålesund
60 å	Toro	8.4	2.7	—	—	—	T	78	Sabb	78	30	Tore Aasen, Hatlane, 6022 Ålesund
62 htf	Longva III	* 57.0	13.0	8.7	499	1597	S	87	Bergen	87	3300	Longvatrål A/S, P.B.5090 Larsgår, 6021 Ålesund
63 k	Hopen	10.5	2.8	—	—	—	T	57	Commar	—	95	Randulf Lorgen, 6057 Ellingsøy
64	Jan Tore	8.2	2.8	—	—	—	P	75	Sabb	75	30	Egil Hølen, Vegsund, 6022 Ålesund
65 htf	Longva II	* 57.0	13.0	5.8	494	1591	S	86	Bergen	86	3000	A/S Longvatrål, P.B.5090 Larsgår, 6001 Ålesund
67	Karjo	7.3	2.3	—	—	—	T	66	Sabb	74	22	Jostein M.Olsen, Nakkevn 9a, 6022 Ålesund
68	Anne Marie	9.1	3.1	—	—	—	T	53	Marna	62	24	Bjørn Iversen, Boks 58, 6022 Ålesund
70 kr	Benoni	* 10.6	3.8	1.7	—	—	T	85	MWM	84	102	Arvid Johnsen, 6022 Ålesund
71 kr	Svein Trond	* 8.8	3.0	—	8	—	P	77	Leyl	77	113	Olav Bogdanoff, 6022 Ålesund
73	Kali	8.8	2.8	—	—	—	P	86	Volvo	86	105	Karsten B.Knutson, Fjelltn 11, 6007 Ålesund
74 kr	Tussøy	7.6	3.0	—	—	—	T	68	Sabb	78	22	Håkon Grønningen, Vegsund 18, 6022 Ålesund
77 kr	Synes	* 19.8	5.4	—	49	—	T	16	GM	68	365	Øvind Stokke mfl, 6057 Ellingsøy
79 å	Normann	7.8	2.5	—	—	—	T	78	Sabb	78	22	John Blindheimsnes, 6022 Ålesund
80 å	Bris	7.5	2.5	—	—	—	T	50	Marna	67	18	Ole Martin Strøm, 6022 Ålesund
83 kr	Ulf	* 11.0	3.3	—	9	—	T	41	Volvo	68	120	Kjell Ingvald Godå, G. Puntervoldsgt, 6006 Ålesund
84 htf	Bjørnøy	* 62.0	12.4	8.0	654	1565	S	87	Bergen	87	3300	Bernt Skabøvik A/S, Boks 492, 6001 Ålesund

M-A Ålesund — M-AE Aure

Farkostens nummer, type og navn	Meter			Tonn		Matr. år	Bygge- år	Bygge- Merke	Motor		Eierens (den korresponderende reder) navn og postadresse
	Lengde	Bredde	Dybde	I	II				Byggeår	H.K.	
85 ht	Skarbo Viking	* 45.9	8.5	—	415	—	S 68	Wichm	67	800	B. Skarbøvik A/S, Boks 492, 6001 Ålesund
86	Bjørkheim	* 10.6	3.9	—	14	—	P 76	Ford	76	130	Per Sjøholm, 6057 Ellingsøy
87 kr	Storegg-Junior	* 10.5	3.5	—	12	—	T 74	MWM	74	152	Petter J.Stokke mfl, 6057 Ellingsøy
89 kr	Alaska	10.0	2.9	—	—	—	T 44	Ford	72	68	Peder S.Breivik, 6022 Ålesund
97	Småfant	7.7	2.7	—	—	—	P 87	Yamaha	87	55	Eldor Olsen, Blindh.Breivik, 6012 Ålesund
99 kr	Tor	8.7	2.5	—	—	—	T 43	Bukh	72	30	Ole K.Sinning, Hessa, 6006 Ålesund
100 k	Solvang	* 13.5	4.3	—	15	—	T 17	GM	79	183	A.Sætre, Hellig Olavsgt.2, 6002 Ålesund
103 htf	Atlantic	* 56.9	13.0	8.7	594	1630	S 87	Bergen	87	3000	Atlantic A/S, Apotekerg 7, 6004 Ålesund
105	Fisk	* 63.6	8.8	—	723	903	S 42	MAK	77	2400	Harald Aakre mfl, Boks 603, 6001 Ålesund
106 å	Snorre	8.5	2.7	—	—	—	T 78	Perkin	70	63	Ola Mork mfl, 6022 Ålesund
110 å	Vågen	7.8	2.5	—	—	—	T 79	Sabb	71	22	Ole J.Årseth mfl, 6057 Ellingsøy
111 å	Iren	* 8.7	3.1	—	—	—	T 78	Sabb	78	30	Herold Breivik, Hessa, 6006 Ålesund
112 å	Flipper	8.7	2.8	—	—	—	T 76	Leyl	76	50	Knut K.Tørven, 6022 Ålesund
115 kr	Ocean	* 15.7	4.8	—	24	—	T 72	Kelvin	72	240	Erling Gaugstad, 6057 Ellingsøy
123	Dalegubben	* 10.6	3.0	1.0	—	—	T 71	Perkin	71	95	Ivar Dahle, Kjøpmannsgt.24a, 6005 Ålesund
131 kr	Br.Alnes	* 13.9	4.4	—	24	—	T 52	Caterp	78	270	Geir Solevåg mfl, 6022 Ålesund
133 å	Knoll	7.5	2.5	—	—	—	T 60	Sabb	80	10	Gjorg Olsen mfl, Lerstadvakken, 6022 Ålesund
136	Seka	8.9	3.1	—	—	—	P 83	Marna	73	36	Hans Stenseth, 6022 Ålesund
170 kr	Breisund	* 48.6	8.4	—	437	—	S 47	Deutz	61	850	Elling Aarseth & Co.A/S, Tollbugt.8, 6002 Ålesund
186 å	Småen	8.1	2.8	—	—	—	P 71	Perkin	71	47	Sverre Ervik, Fagerlivn.13, 6008 Ålesund
189 kr	Gunnar Langva	* 55.7	9.8	5.2	—	865	S 75	Bergen	87	3000	Bjarne G.Longva, Åsestranda, 6022 Ålesund
190	Bossen	8.1	2.7	—	—	—	P 82	BMW	81	45	Bjarne G.Longva, Åsestranda, 6022 Ålesund
217	Gaugstad Jr.	* 10.1	3.0	—	9	—	T 77	Perkin	77	95	Eivind Andre Gaugstad, 6057 Ellingsøy
239 å	Smart	5.4	1.5	—	—	—	T 46	Marna	57	8	John Aarseth, 6057 Ellingsøy
268 å	Hai	* 8.6	2.7	—	5	—	T 76	Sabb	75	22	Håkon Hatlen, Åsestranda, 6022 Ålesund
275 å	Rose	8.1	2.5	—	—	—	T 74	Sabb	74	22	Ragnvald Myklebust, Gåseid, 6022 Ålesund
289 kr	Einar Magnusson	* 25.5	6.3	5.4	156	—	T 59	Alpha	75	550	Roar Wolstad mfl, Boks 556, 6001 Ålesund
291 kr	Eldborg	* 33.9	6.7	—	174	—	S 65	Alpha	80	600	Roar Wolstad mfl, 6057 Ellingsøy
292 htf	Eldborgtrål	* 57.9	14.0	5.7	496	2136	A 87	Wichm	87	4000	K/S A/S Northern Castle, (R.Wolstad), 6057 Ellingsøy
302 k	Torstein	* 8.1	2.5	—	—	—	T 45	Leyl	75	60	Karsten Alnes, Åsestranda, 6022 Ålesund
322 kr	Osholm	* 16.2	5.3	—	77	—	T 72	Volvo	84	300	Øystein Korneliusen, Storskaret 11, 6006 Ålesund
395 å	Rønning	7.8	2.2	—	—	—	T 56	Marna	56	8	Ludvik Rønning, Gåseid, 6022 Ålesund
402 k	Tore	* 9.4	3.2	—	8	—	P 74	Ford	74	68	Tore Giske mfl, Vegsund, 6022 Ålesund
433 å	Kjell	* 7.6	2.4	—	4	—	T 73	Sabb	73	22	Ragnar Holmen, Åsestranda, 6022 Ålesund
452 å	Kristian	8.3	1.6	—	—	—	T 81	Leyl	81	38	Arthur Myren, Spjelkavik, 6022 Ålesund
575 å	Fiskeren	7.8	2.5	—	—	—	T 58	Leyl	77	38	Sverre Bjerkvik, Spjelkavik, 6022 Ålesund
586 k	Skoghaug	* 11.6	3.9	—	11	—	T 55	Volda	55	30	Per Flisnes, Steinvågvn.21b, 6005 Ålesund
673 å	Sørnes	7.1	2.2	—	—	—	T 54	Sabb	65	8	Peder Åsestrand, Åsestranda, 6022 Ålesund
717 å	Frim	7.5	2.2	—	—	—	T 63	Sabb	63	16	Jon P.Alnes, Åsesletta 6a, 6017 Ålesund
775 å	Kristine	8.4	2.8	—	—	—	—	Sabb	70	16	Audun Moritz Olsen, Gåseid, 6022 Ålesund
776 å	Jan Dag	* 6.3	2.1	—	3	—	T 59	Perkin	—	35	Svein Giske, 6057 Ellingsøy
841 å	Andre	7.5	2.5	—	—	—	T 68	Sabb	68	8	Kristian Walderhaug, Åsestranda, 6022 Ålesund

M-AE Aure — tilsynsman: Fisk.Rettlederen I Aure, Boks 93, 6690 Aure

1	Fredrikson	* 18.3	6.1	5.2	80	—	A 86	Scania	86	421	Ola Oldervik, 6593 Mjosundet
2 kr	Vågen	7.8	2.7	—	5	—	T 86	Mitsub	86	31	Birger Sveland, 6698 Lesund
3 å	Sabben	7.2	2.2	—	—	—	T 55	Sabb	55	5	Nils Oldervik mfl, 6690 Aure
4 å	Per	5.0	1.5	—	—	—	P —	Suzuki	84	4	Arne P. Engdal, 6593 Mjosundet
5	Glomstadholmen	* 9.1	3.4	1.7	—	—	T 87	Cumm	86	76	Fredrik Glomstad, 6690 Aure
7 å	Fiskaren	6.2	2.0	—	—	—	T 54	Sabb	71	10	Hans R.Aukan, 6698 Lesund
9 kr	Vikastein	* 15.4	4.5	—	24	—	T 73	GM	86	300	Torgeir Ulfsnes mfl, 6696 Kjørvikbugen
13	Sjøheim	7.6	2.3	—	—	—	P 87	Yanmar	87	55	Leif Sletta, 6690 Aure
15 å	Joa	6.9	2.2	—	—	—	T 46	Sabb	76	10	Asbjørn Bugen, 6698 Lesund
17 å	Jonny	5.0	1.8	—	—	—	P 86	Suzuki	86	6	Aif Langholm, 6593 Mjosundet
25 å	Laksen	4.3	1.5	—	—	—	T 67	Mercur	67	4	Alfred Jøsøy, 6598 Foldfjorden
26 å	May Anne	4.3	1.3	—	—	—	T 70	Suzuki	79	5	Jan Engli, 6593 Mjosundet
27	Sørøy	6.7	2.3	—	—	—	P 79	Volvo	86	43	Kåre M.Gjerde, 6698 Lesund
28	Viro	* 7.7	2.7	—	6	—	P 79	Sabb	79	30	Sivert Haltbakk, 6598 Foldfjorden
30 kr	Havdønn	* 9.0	3.2	—	—	—	P 82	Ford	82	85	Malvin Inge Gjerde, 6698 Lesund
40 å	Valøy	7.2	2.3	—	—	—	T 64	Sabb	64	8	Martin Strand, 6690 Aure

Farkostens nummer, type og navn	Meter			Tonn		Matr.	Bygge- år	Motor			Eierens (den korresponderende reder) navn og postadresse	
	Lengde	Bredde	Dybde	I	II			Merke	Byggeår	H.K.		
41 å	Buster	4.9	1.9	—	—	—	A	84	Suzuki	82	5	Ola Oldervik, 6593 Mjosundet
42 k	Eli	* 14.3	4.5	—	19	—	T	16	Scania	86	182	Egil Ulfsnes, 6697 Vihals
44 å	Vaag	5.2	2.0	—	—	—	P	75	Suzuki	75	10	Knut Johan Stormyr, 6690 Aure
45	Normørshav	* 51.8	10.9	—	982	—	S	68	Wichm	78	2700	Leif Kristiansen mfl, 6593 Mjosundet
54 å	Bris	4.3	1.5	—	—	—	P	85	Suzuki	83	4	Hans Glomstad, 6690 Aure
59 kr	Nor	7.5	2.5	—	—	—	P	75	Sabb	77	30	Johannes Kiplesund, 6698 Lesund
61 å	Luna	6.2	2.0	—	—	—	T	57	Sabb	71	10	Konrad Ånes, 6593 Mjosundet
63 å	Truls	5.6	1.5	—	—	—	T	40	Suzuki	71	7	John E. Romundset, 6697 Vihals
65 å	Perlen	7.1	1.9	—	—	—	T	—	Sabb	69	10	Fredrik Glomstad, 6690 Aure
66 kr	Torgnesgutt	7.3	2.6	—	—	—	T	74	Sabb	74	30	Martin J. Aukan, 6698 Lesund
71 å	Sito	7.5	2.6	—	—	—	T	66	Sabb	75	10	Leif Arve Vinje, 6690 Aure
74 å	Spell-Pe	5.3	1.5	—	—	—	T	37	Evinr	65	5	Ingebrigt Wigum, 6696 Kjorsvikbugen
76 å	Torvaldson	5.4	2.1	—	—	—	P	86	Suzuki	86	10	Tor Langholm, 6690 Aure
79 å	Ea	4.3	1.7	—	—	—	P	67	Mercur	68	4	Peder Ulfsnes, 6697 Vihals
82 å	Bastian	5.0	1.4	—	—	—	T	30	Cresc	68	4	Ingar Ernes, 6698 Lesund
86 k	Odd Senior	* 12.3	3.4	—	9	—	T	27	Merc	80	114	Morten Nilsen, 6690 Aure
88 kr	Rotøy Senior	* 9.5	3.4	—	11	—	T	77	Cumm	87	116	Pål Olav Rotøy, 6692 Lurvik
89 å	Sill	5.4	1.6	—	—	—	T	—	Sabb	71	8	Jostein Torseth, 6697 Vihals
91 å	Nymea	6.2	1.9	—	—	—	T	59	Sabb	78	10	Helge Aukan, 6698 Lesund
95 k	Jon Junior	* 8.6	3.0	.9	—	—	P	86	BMW	86	180	John E. Sletta, 6598 Foldfjorden
102 å	Bården	* 7.8	2.2	.6	—	—	T	50	Sabb	79	22	Helge Bele, 6692 Lurvik
106 kr	Rubin	7.3	2.4	—	—	—	P	85	Yanmar	84	33	Olav Rotøy, 6692 Lurvik
107 kr	Odd Kjetil	6.9	2.5	—	—	—	P	71	Sabb	78	30	Harald O. Hjeland, 6690 Aure
108 å	Lovinda	5.0	1.5	—	—	—	T	72	Suzuki	75	4	Trygve Bele, 6692 Lurvik
110 s	Traust	11.6	3.6	—	—	—	T	38	Marna	64	48	Nils Skage, 6692 Lurvik
111 k	Bravo Senior	* 12.7	3.9	1.7	—	—	T	38	Ford	86	130	Oddmund Thevik, 6598 Foldfjorden
112	Ottar G	* 6.5	2.4	—	—	—	P	79	Sabb	84	30	Ottar Gjerde, 6698 Lesund
114 å	Saltrø	5.0	1.5	—	—	—	T	47	Johns	68	5	Arne Ånesbug, 6593 Mjosundet
115 kr	Havmåken	7.6	2.7	—	3	—	T	55	Sabb	86	10	Reidar Råket, 6598 Foldfjorden
119 kr	Rusken	* 7.7	2.7	.8	—	—	P	86	Isuzu	86	40	Arvid Aanesbug, 6593 Mjosundet
128	Burre	8.6	2.9	—	—	—	P	86	Ford	86	80	Arnt Gjestad, 6598 Foldfjorden
135 å	Kåre	6.9	2.3	—	—	—	T	59	Sabb	81	10	William Gautvik, 6690 Aure
136 å	Pram	4.3	1.5	—	—	—	T	75	Yamaha	76	3	Ottar Gjerde, 6698 Lesund
137 å	Måken	6.2	2.0	—	—	—	T	56	FM	55	6	John Nilssen, 6690 Aure
140 å	Sigrid	4.3	1.3	—	—	—	T	65	Suzuki	69	4	Olav Rotøy, 6692 Lurvik
142 å	Pram	4.0	1.2	—	—	—	T	75	Suzuki	75	4	Ole Olsen, 6593 Mjosundet
148 å	Geita	4.9	1.9	—	—	—	P	77	Yamaha	78	20	Lars L. Torsetnes, 6690 Aure
151 å	Kurer	6.3	2.1	—	—	—	P	71	Sabb	74	22	Jarle Kjennøy, 6593 Mjosundet
153 å	Aktiv	6.3	2.1	—	4	—	T	20	Sabb	78	10	Anders Sinnes Slætta, Vågos, 6598 Foldfjorden
155 å	Marja	4.4	1.6	—	—	—	T	74	Evinr	76	6	Klara Slætta, 6593 Mjosundet
157 å	Star 2	4.7	1.7	—	—	—	P	75	Johns	75	9	Sivert Haltbakk, 6598 Foldfjorden
158 å	Sverre	7.2	2.5	—	—	—	T	63	Sabb	78	18	Johannes Jøsev, 6598 Foldfjorden
159	Haugaskjer	* 7.7	2.3	—	4	—	P	80	Sabb	79	30	Johan Haugen, 6690 Aure
160 kr	Thevik	* 8.1	2.7	—	—	—	P	82	Nogva	82	50	Kåre Thevik, 6690 Aure
161 k	Sento	* 18.4	4.5	—	24	—	T	4	Caterp	64	180	Oddvar Solheim, 6690 Aure
165 kr	Capri	* 6.8	2.3	—	—	—	P	80	Sabb	80	22	John O. Ulfsnes mfl, 6697 Vihals
167	Buholmen	* 7.6	2.6	1.1	—	—	P	85	Bukh	85	48	Sigmund Fuglevaag, 6598 Foldfjorden
168	Glimt	* 7.6	2.3	—	—	—	P	80	MWM	80	51	John E. Romundset, 6697 Vihals
175 å	Olav 2	5.6	2.1	—	—	—	T	50	Marna	54	5	Trond Ulfsnes, 6697 Vihals
177 å	Sjøgull	5.3	1.5	—	—	—	T	—	Seagull	57	3	Oddmund Thevik, 6690 Aure
178 å	Fjordfisk	6.2	2.0	—	—	—	T	57	Merc	60	36	Godtfred Ulfsnes, 6697 Vihals
180 å	Frisco	8.4	2.3	—	—	—	T	33	Sabb	36	5	Ole O. Strand, 6692 Lurvik
181 å	Marna	6.5	2.1	—	—	—	T	57	Sabb	74	10	Peder O. Vearn, 6698 Lesund
182 g	Harry	6.9	2.5	—	—	—	T	61	Sabb	67	8	Ole Olsen, 6593 Mjosundet
187 å	Nylon	6.2	1.9	—	—	—	T	57	FM	57	6	Johs.K. Vaag, 6690 Aure
188 k	Kjøanger	* 22.4	5.2	—	49	—	T	53	Calles	64	180	Oskar Ledal, 6696 Kjorsvikbugen
191 å	Smalsund	7.8	2.5	—	—	—	T	57	Marna	70	18	Egil Skar, 6598 Foldfjorden
193 g	Odin	7.5	2.3	—	—	—	T	57	Sabb	82	10	Arne P. Engdal, 6598 Foldfjorden
199 å	Nymåsen	6.9	2.2	—	—	—	T	59	Marna	57	6	Kr.E.Skar, 6598 Foldfjorden
202 kr	Vikholm	* 8.7	2.6	—	—	—	T	54	Sabb	70	16	Bjerge O. Holmvik, 6598 Foldfjorden
206 å	Holmen 2	5.6	1.8	—	—	—	T	54	Sabb	—	5	Halvard Gjerde, 6698 Lesund
207 å	Holmen	5.9	1.5	—	—	—	T	20	Johns	—	5	Fredrik N. Oldervik, 6697 Vihals

M-AE Aure

Farkostens nummer, type og navn	Meter			Tonn		Matr. år	Bygge- år	Motor		Eierens (den korresponderende reder)	
	Lengde	Bredde	Dybte	I	II			Merke	Byggeår	H.K.	navn og postadresse
211	Furøynes	* 8.8	3.2	—	8	—	P 81	BMC	80	50	Helge Stangvik, 6690 Aure
212	Vikabuén	* 6.7	2.3	—	—	—	P 81	Sabb	81	30	Peder Gjerdevik, 6698 Lesund
214	Safir	* 7.6	2.3	—	—	—	P 81	Leyl	81	37	Rolf Johannessen, 6690 Aure
219 kr	Sjølyst	9.7	3.2	—	—	—	T 69	Sabb	69	22	Sverre Nilsen, 6690 Aure
224	Færato	6.7	2.3	—	—	—	P 78	Nissan	82	47	Johan Engli, 6593 Mjosundet
226 å	Brit	4.7	1.7	—	—	—	P 71	Penta	71	20	Arnt Gjestad, 6593 Mjosundet
227 å	Svint	5.9	2.0	—	—	—	T 65	FM	65	4	Martinus Bergfall, 6598 Foldfjorden
230 k	Vikafjell	* 15.7	4.0	—	17	—	T 15	Volvo	85	144	Ingebrigt Wigum, 6696 Kjersvikbugen
235 g	Magnar	8.1	2.9	—	—	—	T 61	Sabb	61	6	Johs.K.Vaag, 6690 Aure
239 å	Per	5.3	1.5	—	—	—	P 81	Mercur	81	18	Ole O.Rognan, 6697 Vihals
243 å	Veidemann 3	7.5	2.4	—	—	—	T 62	Marna	61	12	Leiv Barlaup, 6698 Lesund
245 s	Freydig	11.9	3.7	—	—	—	T 24	Ford	77	100	Arne O.Kalvik, 6593 Mjosundet
246 kr	Eidsholm	7.1	2.6	—	—	—	P 82	Yanmar	82	33	Ola M.Gjerde, 6690 Aure
247 å	Nyvon	7.2	2.6	—	—	—	T 62	Sabb	62	8	Alfred Jøsøy, 6598 Foldfjorden
250 kr	Hans R	* 13.3	4.2	—	20	—	T 63	Volvo	81	195	Helge Aukan, 6698 Lesund
252 å	Svein Erik	6.1	2.1	—	—	—	T 63	Sabb	63	5	Paul Gunnar Rotøy, 6690 Aure
257	Jojo	4.3	1.4	—	—	—	T 76	Suzuki	82	5	Ove L.Kalvik, 6593 Mjosundet
258 å	Måken	* 8.6	3.0	—	7	—	T 69	Ford	68	68	Einar Småland, 6593 Mjosundet
259 å	Delfin	* 7.5	2.0	—	—	—	T 58	Sabb	75	22	Leif Sletta, 6690 Aure
262 å	Blomen	6.2	2.0	—	—	—	T 64	Sabb	78	10	Martin Ramsvik, 6697 Vihals
263 å	Dragon	* 8.3	2.8	—	—	—	T 35	Marna	40	8	Klara Slætta, 6593 Mjosundet
264 kr	Lars Trude	8.1	2.7	—	—	—	P 83	Ford	74	68	Johannes K.Vaag, 6690 Aure
265 kr	Vikhals Senior	* 11.3	3.4	1.1	—	—	T 48	Perkin	80	95	Pål Vikhals, 6690 Aure
266 å	Lettvint	5.6	1.6	—	—	—	T 48	Cresc	64	4	Pål Olav Rotøy, 6692 Lurvik
267 å	Peto	4.3	1.3	—	—	—	T 68	Suzuki	72	7	Tor Langholm, 6690 Aure
269	Bølgen	7.0	2.4	—	—	—	T 60	Sabb	59	8	Oddvar Ernes, 6698 Lesund
271 å	Alken	* 7.8	2.3	—	—	—	T 44	Sabb	78	22	Asmund Lien, Fuglvåg, 6598 Foldfjorden
272	Engvik Senior	* 9.3	3.3	—	—	—	T 83	Ford	71	68	Birger Engvik, 6598 Foldfjorden
273 å	Petrus	4.9	1.3	—	—	—	T —	Suzuki	83	5	Ørjan Aanesbug, 6593 Mjosundet
274	Astri	7.6	2.2	—	—	—	P 79	Bedf	75	52	Olav Ingvar Kjersvik, 6696 Kjersvikbugen
278 å	Vanga	5.1	1.9	—	—	—	P 81	Johns	81	7	Ingolf Waag, 6690 Aure
280 å	Mepe	4.2	1.5	—	—	—	P 82	Yamaha	82	5	Egil Bugen, 6698 Lesund
285 å	Dia	3.6	1.2	—	—	—	T 62	Suzuki	76	9	Jon Eilif Småland, 6593 Mjosundet
287 å	Bjørn	6.6	2.1	—	—	—	T 35	Mercur	74	40	Bjørn Strand, 6593 Mjosundet
290 kr	Kongsholm	* 15.7	4.5	—	24	—	T 63	Penta	85	240	Jan Gunnar Haaker mfl, 6696 Kjersvikbugen
292 å	Tadyk	5.0	1.5	—	—	—	T 30	Suzuki	81	9	Isak Aarvåg, 6690 Aure
294 å	Rotøy Junior	6.1	1.9	—	—	—	T 30	Sabb	72	8	Paul Gunnar Rotøy, 6690 Aure
297 å	Olaf	6.1	1.6	—	—	—	T 42	Evinr	82	9	John Erling Sletta, 6598 Foldfjorden
300 kr	Svanen	* 11.8	3.4	—	10	—	T 37	Union	35	20	T.Ullfnes, 6697 Vihals
301 kr	Maskot	* 9.4	3.2	—	8	—	P 72	Perkin	80	72	Magnar B.Slætta, 6593 Mjosundet
302 kr	Rutland	* 9.4	3.2	—	—	—	T 78	Sabb	78	68	Finn Gunnar Oldervik, 6593 Mjosundet
306 kr	Mobakk	* 7.1	2.4	—	—	—	P 84	Sabb	83	30	Ole M. Hjelen, 6690 Aure
316 å	Vikhals	8.5	3.0	—	—	—	T 63	Sabb	79	30	Harald Vikhals Jr, 6697 Vihals
319	Lesund	* 8.1	3.0	1.1	—	—	T 82	Sabb	79	30	Kjell Lesund, 6698 Lesund
321 kr	Stangvik Senior	* 9.2	3.1	1.6	—	—	P 84	Ford	82	80	Kolbjørn Stangvik, 6690 Aure
322 å	Steinar	9.7	2.9	—	—	—	T —	Marna	60	24	Ingvar Solheim, 6690 Aure
323 å	Straumen	6.2	2.0	—	—	—	T 56	Marna	56	4	Oddvar Solheim, 6690 Aure
325 å	Snøgg	7.6	2.5	—	—	—	T 60	Sabb	78	22	Halvard Gjerde, 6698 Lesund
327 å	Terna	5.6	1.5	—	—	—	T 54	Marna	54	8	Oskar Ledal, 6696 Kjersvikbugen
332	Anniva	* 8.6	2.7	—	19	—	P 73	MWM	82	68	Iver Kalland, 6697 Vihals
340 kr	Nor	7.4	2.5	—	—	—	T 67	Sabb	68	22	Lars I.Lie, 6598 Foldfjorden
350 å	Rune	6.5	2.3	—	—	—	P 69	Sabb	69	8	John Glasø, 6598 Foldfjorden
360 kr	Vi To	9.7	3.0	—	—	—	T 47	Scania	71	100	Reidar Kalvik mfl, 6593 Mjosundet
369 kr	Ringstad	* 12.2	3.9	1.0	—	—	T 47	Valmet	86	122	Jon Kalvik, 6593 Mjosundet
377 å	Einar	5.3	1.3	—	—	—	T 34	Suzuki	70	7	Gunnar Wigum, 6696 Kjersvikbugen
381 å	Kavaler	4.7	1.3	—	—	—	P 71	Johns	71	4	Johannes J.Vaag, 6690 Aure
384 å	Pram	4.7	1.4	—	—	—	T 60	Suzuki	68	7	Ole O.Strand, 6692 Lurvik
396 å	Bølgen	6.1	1.8	—	—	—	T 56	Marna	56	5	Olav Folde mfl, 6696 Kjersvikbugen
400 kr	Moreld	* 8.3	2.8	—	—	—	T 73	Sabb	73	30	Olav A.Lien, Fuglvåg, 6598 Foldfjorden
401 kr	Hans O.	* 9.4	3.1	—	—	—	T 67	BMC	75	112	Magnar Stangvik, 6690 Aure
403 å	Palmen	6.2	2.0	—	—	—	T 56	Sabb	73	10	Halvard Gjerde, 6698 Lesund
407 å	Borgenes	5.9	2.2	—	—	—	T 73	Sabb	73	10	Gunnar Wigum, 6696 Kjersvikbugen

Møre og Romsdal

M-AE Aure — M-AV Averøy

Farkostens nummer, type og navn	Meter			Tonn		Matr.	Bygge- år	Motor		Eierens (den korresponderende redør) navn og postadresse
	Lengde	Bredde	Dybde	I	II			Merke	Byggeår	
409 å Rosa	6.9	2.4	—	—	—	T	74	Sabb	73	10 Arne Ånesbug, 6593 Mjosundet
412 Skarfisk	* 8.8	2.9	1.1	—	—	T	85	Sabb	85	50 Kristian Skar, 6598 Foldfjorden
3566 Titan	7.5	2.4	—	—	—	T	80	Perkin	72	35 Anne Tevik, 6690 Aure

M-AK Aukra — tilsynsmann: Fisk rettlederen i Aukra, 6410 Midsund

1 kr Opal	* 19.6	5.4	3.1	81	—	P	87	Nogva	87	343 Mads O. Vassdal mfl, 6420 Aukra
3 kr Jossna	* 10.6	3.6	—	11	—	T	74	Perkin	73	95 Otto Sæter, 6420 Aukra
4 kr Klubben	* 8.6	3.1	—	—	—	T	70	MWM	74	68 Jarle Olsen, 6420 Aukra
5 Buasund	8.1	2.7	—	—	—	P	79	Yanmar	79	33 Eivind Horremsbakk, 6420 Aukra
6 Lema	9.4	3.2	—	—	—	P	84	Perkin	80	84 Knut Sætervik mfl, 6420 Aukra
7 Demi	* 10.4	3.5	1.7	—	—	T	86	Cummin	86	76 Inge Eikrem, 6420 Aukra
9 kr Ekko	* 8.1	2.8	—	5	—	P	77	Volvo	74	36 Rudolf Iversen, 6420 Aukra
11 å Skåla	* 9.4	3.2	—	9	—	T	78	Leyl	78	63 Inge Eikrem, 6420 Aukra
12 kr Korsvik II	* 25.1	5.8	—	83	—	T	61	Caterp	85	475 Iver Korsvik mfl, 6420 Aukra
16 kr Rindarøy Junior	8.7	3.0	—	—	—	P	82	Merc	82	95 Olav Rindarøy, 6420 Aukra
17 kr Røren Senior	* 10.4	3.0	—	7	—	T	62	MWM	83	68 Johan Johansen mfl, 6420 Aukra
18 kr Heimland	* 15.2	4.3	—	—	—	T	50	GM	79	246 Odd A. Tangen mfl, 6420 Aukra
19 Kari Janne	* 10.3	3.2	.9	7	—	P	87	Perkin	86	217 Lars-Kåre Storås, 6420 Aukra
20 å Signal	* 7.0	2.7	—	—	—	P	78	Yanmar	78	33 Berdon Tangen, 6420 Aukra
23 å Borgny	5.0	1.5	—	—	—	T	78	Marna	78	5 Hans H. Oterhals, 6420 Aukra
26 å Sektor	7.5	2.5	—	—	—	T	72	Sabb	74	18 Kristofer A. Oterhals, 6420 Aukra
28 kr Pelikan	8.4	2.0	—	—	—	T	64	Sabb	64	16 Lars Hustad, 6420 Aukra
30 Skippy	8.8	2.7	—	—	—	P	77	Leyl	77	180 Frank Sporse mfl, 6420 Aukra
31 å Vonar	6.3	1.7	—	—	—	T	37	Marin	78	5 Jørgen Hossem, 6420 Aukra
33 g Caribe	9.4	2.5	—	—	—	T	65	Sabb	79	30 Per Gunnar Raknes, 6420 Aukra
35 å Judy	7.3	2.3	—	—	—	T	63	Sabb	75	18 Jan Otto Heggdal, 6420 Aukra
36 å Fisch	5.3	1.5	—	—	—	P	77	Mercur	77	7 Ludvik Husøy, 6420 Aukra
37 å Kleiven	5.6	1.5	—	—	—	T	—	Cresc	66	4 Knut Kleiven, 6420 Aukra
38 Opal Jr.	* 9.4	3.1	1.5	—	—	P	81	Leyl	81	97 Mads O. Vassdal, 6420 Aukra
40 kr Brødrene Solem	* 9.7	3.1	—	—	—	P	78	Leyl	78	102 Torbjørn Solem mfl, 6420 Aukra
41 Librello	* 10.2	3.3	—	7	—	P	84	Fiat	84	220 Halvdan Falkhytten, 6420 Aukra
42 kr Torodd	* 8.4	1.5	—	—	—	T	65	Marna	65	8 Kolbjørn Tennøy, 6420 Aukra
43 Tornado	11.5	3.8	—	14	—	T	86	Nogva	86	178 John Rindarøy, 6420 Aukra
52 kr Rival	* 10.8	3.2	—	8	—	T	76	Cummin	87	100 Ola Husøy, 6420 Aukra
54 Havdur	9.2	2.9	—	—	—	T	84	Perkin	68	35 Olav Windstad, 6420 Aukra
55 å Lyren	4.7	1.5	—	—	—	T	35	Cresc	67	4 Ole Hjertvikrem, 6420 Aukra
56 kr Nybakken	* 8.1	3.1	—	—	—	T	81	Sabb	81	30 Ingvar Eikrem, 6420 Aukra
57 kr Håvbris	10.5	3.6	—	10	—	T	67	Ford	75	114 Reidulf Borgundvåg, Solem, 6420 Aukra
58 k Fluvik	7.6	2.5	—	—	—	P	81	Leyl	82	37 Gjermund Eikrem, 6420 Aukra
62 kr Olav Dalen	* 14.7	4.6	—	—	—	T	58	Yanmar	82	180 Lorents Johansen, 6420 Aukra
63 å Pluto	7.4	2.7	—	—	—	P	86	Yanmar	86	55 Kjell Sporse m, 6420 Aukra
64 kr Barco	* 9.5	3.1	—	9	—	T	75	Leyl	77	63 Peder Oterhals mfl, 6420 Aukra
67 å Fram	6.9	2.5	—	—	—	T	69	Sabb	69	8 Lars Hesthol, 6420 Aukra
70 kr Oter	8.0	2.6	—	—	—	T	71	Sabb	71	16 Nils H. Oterhals, 6420 Aukra
75 kr Janto	* 9.3	3.2	1.5	7	—	P	83	Ford	83	85 Kåre Hoksnes, 6420 Aukra
77 g Von	* 8.6	2.4	—	—	—	T	51	Sabb	76	22 Rune Skarshaug, 6420 Aukra
78 kr Feliks	* 9.4	2.8	—	—	—	T	78	Leyl	78	63 Bjarne Reiten, 6420 Aukra
80 å Pålør	* 9.4	3.1	—	—	—	T	80	Sabb	79	30 Peder K. Sæter, 6420 Aukra
82 kr Terna	7.4	2.2	—	—	—	P	85	Yanmar	85	5 Ove Brennskag, 6420 Aukra
85 å Terna	6.4	2.1	—	—	—	T	52	Marna	60	11 Øystein Stønstad, Eikrem, 6420 Aukra
86 å Rørabuen	* 8.0	2.5	—	—	—	T	74	Sabb	74	10 Johan A. Johansen, 6420 Aukra
90 Hanne Mari	8.2	2.7	—	—	—	P	87	Hano m	70	100 Anbjørn Sandøy, 6420 Aukra
99 k Håkon	* 11.4	2.8	—	9	—	T	41	Ford	74	100 Peder E. Rindarøy, 6420 Aukra
101 htf Ottar Birting	* 61.1	9.6	—	753	—	S	68	MAK	78	3000 Birting Seafood Ltd.A/S, Holen, Boks2, 6030 Langevåg
124 kr Aukraværing	* 32.2	6.5	—	167	—	S	68	Calles	67	575 Eivind Horremsbakk mfl, 6420 Aukra

M-AV Averøy — tilsynsmann: Fisk.Rettlederen i Averøy, 6530 Bruhagen

2 May Britt	* 14.9	5.8	1.9	—	—	A	86	Scania	86	291 Per Kjønnøy mfl, 6560 Langøyneset
-------------	--------	-----	-----	---	---	---	----	--------	----	---------------------------------------

M-AV Averøy

Farkostens nummer, type og navn	Meter			Tonn		Matr.	Bygge- år	Motor		Eierens (den korresponderende reder) navn og postadresse
	Langde	Bredde	Dybde	I	II			Merke	Byggeår	
3 å	Spurven	4.5	—	—	—	P	84	Evinr	84	10 Alf Uran, 6560 Langøyneset
4 k	Solglytt 1	* 22.8	5.2	—	49	—	T	28 GM	73	246 Karstein Gården, 6553 Ekkilsøy
5	Sandøyodd	* 17.7	6.0	3.1	96	—	T	87 Caterp	87	407 Jørn Sandøy mfl, 6560 Langøyneset
7	Hugnes	9.1	2.9	—	—	—	P	82 BMC	65	90 Einar Vassgård mfl, 6552 Sveggesundet
8	Øyasund	* 24.6	6.8	—	121	—	S	78 Kelvin	77	440 Jan Gustad mfl, Kjønøy, 6560 Langøyneset
9	Føling	* 10.6	3.6	1.5	—	—	A	85 Nissan	85	145 Kåre Sandøy, 6560 Langøyneset
10 å	Rune	7.2	2.3	—	—	—	T	51 Marna	54	8 Hermann Kronborg, 6552 Sveggesundet
13 å	Salar	5.9	2.2	—	—	—	P	82 Yanmar	82	23 Lars A.Kristiansen, 6560 Langøyneset
14 kr	Sola	* 9.9	2.9	—	8	—	P	74 Ford	74	100 Birger Nekstad, 6532 Bådalen
15 å	Havsund	* 8.3	2.8	—	—	—	T	68 Sabb	67	16 Jakob Skarvøy, 6533 Kårvåg
17 å	Aukholm	7.3	2.5	—	—	—	T	76 Sabb	76	22 Ivar O.Meek mfl, 6553 Ekkilsøy
18 k	Orfjord	* 20.1	5.1	—	32	—	T	50 Volvo	82	300 Kåre Sandøy mfl, Storesandøy, 6560 Langøyneset
19 kr	Øyvær Senior	* 14.7	3.9	—	17	—	T	53 GM	73	183 Tor Betten, 6552 Sveggesundet
20	Molvik Junior	* 14.9	5.0	—	24	—	S	80 Volvo	80	328 Erling Molvik mfl, 6560 Langøyneset
21 kr	Skarsøy	* 11.0	3.6	—	10	—	T	39 Nogva	66	25 Ivar Brekstad, 6552 Sveggesundet
22	Gularøy	* 19.9	5.8	—	64	—	T	82 Scania	82	369 John Iversen mfl, 6552 Sveggesundet
24 å	Sverre	7.5	2.3	—	—	—	T	47 FM	46	6 Peder P.Klaiven, 6553 Ekkilsøy
25 kr	Hendabuen	* 13.5	4.0	—	17	—	T	56 Volvo	74	155 Karl L.Karlsen mfl, Henda, 6560 Langøyneset
27 å	Splint	5.0	1.5	—	—	—	P	80 Mercur	80	7 Oddvar Gustad, 6552 Sveggesundet
28 kr	Smålom	7.0	2.3	—	—	—	P	78 Sabb	78	30 Anders Brandstad, 6552 Sveggesundet
29 å	Mariann	4.5	1.6	—	—	—	P	71 Mercur	75	4 Roger Vassgård, 6552 Sveggesundet
30	Sandøysund	* 8.7	3.2	—	—	—	P	82 MWM	82	68 Olav Fladsæth mfl, Storesandøy, 6560 Langøyneset
31	Møre	* 10.5	3.3	—	10	—	T	83 Ford	82	130 Olav Otterlei, 6553 Ekkilsøy
32 å	Spretten	5.2	1.8	—	—	—	P	69 Evinr	78	9 Peder Sandvik, Henda, 6560 Langøyneset
33	Vestbrona Jr.	* 8.4	2.8	—	—	—	P	80 Ford	79	100 Johannes Ellingvåg mfl, Kjønøy, 6560 Langøyneset
34 å	Alken II	5.8	1.9	—	—	—	T	52 Marna	52	5 Olaf Dahle, 6550 Bremsnes
35 å	Tunfisk	8.4	3.0	—	—	—	T	76 Sabb	76	22 Eivind Storvik, 6533 Kårvåg
36 å	Liv	5.6	1.8	—	—	—	T	65 Marna	58	8 Dybbugt Landnotbruk, 6550 Bremsnes
37 å	Nylon	8.1	2.6	—	—	—	T	58 Sabb	73	22 Johan Lavold, 6560 Langøyneset
38 kr	Stormfuglen	* 39.5	7.6	—	309	—	S	66 Calles	66	690 Peder A.Strand, 6560 Langøyneset
39 å	Strøm	6.9	2.0	—	—	—	P	72 Sabb	72	20 Otto Strøm, 6550 Bremsnes
40	Sandy	* 9.4	3.2	—	—	—	T	82 Perkin	82	109 Johannes Ellingvåg, 6533 Kårvåg
41 å	Håpet	6.9	2.2	—	—	—	T	59 FM	43	6 Sverre Ludviksen, 6533 Kårvåg
43 å	Sputnik	5.6	1.5	—	—	—	T	55 Sabb	60	8 Harry Kongshaug, 6560 Langøyneset
44 kr	Rosita	7.2	2.5	—	—	—	P	81 Yanmar	81	33 Einar Bogen, 6530 Bruhagen
45 å	Kvikk	4.9	1.5	—	—	—	P	67 Sabb	80	10 Geir Gustad, 6560 Langøyneset
47 å	Junior	4.6	1.6	—	—	—	P	78 Mercur	78	4 Jakob Gården, 6552 Sveggesundet
49	Borgen	* 7.0	2.5	—	—	—	P	79 Leyl	79	50 Peder Kronborg, 6552 Sveggesundet
50	Tine	* 8.7	3.2	—	—	—	P	80 MWM	79	102 Peder Øksenvåg, 6550 Bremsnes
51	Øygutt	* 8.6	2.7	—	7	—	P	73 Perkin	73	35 Odd Jørgensen, 6560 Langøyneset
54 å	Kvikk	8.3	2.3	—	—	—	T	47 Sabb	70	16 Lars K.Nedal, 6560 Langøyneset
55 kr	Bærner	9.4	3.1	—	—	—	P	87 Yanmar	87	55 Martin Brekstad, 6530 Bruhagen
56 å	Måken	6.9	2.6	—	—	—	T	74 Sabb	74	18 Sverre Smenes mfl, 6533 Kårvåg
57	Simon Junior	7.0	2.1	—	—	—	T	49 Sabb	78	22 Arne Roksvåg, 6530 Bruhagen
58 å	Kristin	4.6	1.6	—	—	—	P	78 Yamaha	78	5 Arild Karlsen, 6560 Langøyneset
60 å	Selco	5.2	1.4	—	—	—	P	65 Yamaha	81	15 Stig Visnes Utheim, 6560 Langøyneset
61	Øyliner	* 37.9	7.5	3.7	209	391	S	77 Grenaa	81	600 Olav Uran mfl, 6560 Langøyneset
62 kr	Aslegut	* 15.8	4.6	—	26	—	T	80 Scania	80	234 Arne Brattøy, 6530 Bruhagen
63 å	Trygg 1	8.4	2.5	—	—	—	T	55 Sabb	72	30 Aimar Ødegård, 6533 Kårvåg
64 å	Svanen	5.6	2.3	—	—	—	P	82 Evinr	82	15 Idar Uran, 6560 Langøyneset
65 kr	Tojako	* 20.3	5.7	—	58	—	T	67 Caterp	67	325 Kåre Gården, 6552 Sveggesundet
66 å	Brit Elin	6.3	1.7	—	—	—	T	63 Sabb	76	10 Sigbjørn Utheim, 6533 Kårvåg
67 å	Ina	7.0	2.5	—	—	—	T	61 Marna	61	6 Petter Hassela, Omagt 56, 6500 Kristiansund N
68 å	Volden	6.4	2.1	—	—	—	T	76 Sabb	76	10 Ole Volden Folland, 6533 Kårvåg
69 å	Fiskevær	* 7.5	2.6	—	—	—	T	73 Sabb	73	22 Arild Sørseth, 6550 Bremsnes
70 kr	Sortnabuen	* 10.6	3.4	—	12	—	T	79 Ford	79	108 Charles K.Sandøy, Storesandøy, 6560 Langøyneset
71 å	Basse	5.3	1.5	—	—	—	T	51 Mercur	74	4 Magnar Meek, 6553 Ekkilsøy
72	Geir	6.3	2.2	—	—	—	F	82 Bukh	82	36 Frank Holsbrekken, 6533 Kårvåg
73 å	Tor	4.7	1.4	—	—	—	P	73 Evinr	74	15 Edvard K.Henden, Henda, 6560 Langøyneset
74 kr	Veslegut	8.0	2.8	—	—	—	P	79 Sabb	79	30 Nils Otterlei, 6553 Ekkilsøy
75	Bris	* 7.0	2.5	—	—	—	P	79 Leyl	79	37 Ivar Brandstad, 6552 Sveggesundet
76 kr	Ny Ormskjær	8.4	2.9	—	—	—	T	66 Ford	75	68 Per Arvid Skjøvling mfl, 6552 Sveggesundet

Farkostens nummer, type og navn		Meter			Tonn		Matr.	Bygge-		Motor		Eierens (den korresponderende reder) navn og postadresse
		Langde	Bredde	Dybde	I	II		år	Merke	Byggear	H.K.	
77	å	Fram	6.2	2.2	—	—	T	53	Marna	53	5	Anton Kjønvik, 6552 Sveggesundet
78		Ternung	* 10.3	3.2	—	10	—	T	81	MWM	81	68 Malvin Furø, Henda, 6560 Langøyneset
79	å	Fix	5.4	1.7	—	—	—	P	79	Yamaha	79	15 Anders Kjønnøy, Kjønnøy, 6560 Langøyneset
80	kr	Jan Bjørnar	9.0	2.9	—	—	—	T	75	Sabb	75	30 Jostein Sandø, 6560 Langøyneset
81	å	Erlend	4.9	1.9	—	—	—	P	85	Marin	85	25 Idar Gustad, 6560 Langøyneset
84		Ratto	9.4	2.6	—	—	—	P	72	Bedf	72	86 Ottar Otterlei, Blåskjellvn, 6500 Kristiansund N
86	å	Flaks	6.2	2.2	—	—	—	T	65	Sabb	77	10 Ole A.Hestvik, 6530 Bruhagen
87	å	Proven	5.0	1.2	—	—	—	T	58	Kohler	72	3 Olaf Leite, 6550 Bremsnes
88	å	Krabben	6.5	1.8	—	—	—	T	52	Marna	52	5 Martin Karlsen, 6553 Ekkilsøy
89		Gloria	* 8.0	2.5	—	—	—	P	82	BMW	82	45 Gunnar Holten, 6560 Langøyneset
90	kr	Roger	* 7.5	2.2	—	4	—	P	77	Sabb	77	30 Rolf Rovik, Henda, 6560 Langøyneset
91	å	Calypto	7.3	2.5	—	—	—	T	62	Sabb	62	6 Anders Hoel, Henda, 6560 Langøyneset
92	kr	Alfhild	* 9.4	3.0	—	9	—	P	77	Ford	77	68 Ole Nekstad, 6532 Bådalen
93	kr	Solbris	* 9.6	2.9	—	7	—	T	74	Ford	74	68 Jan Skarvåg, 6533 Kårvåg
94	å	Fisk	6.2	1.8	—	—	—	T	58	Sabb	63	8 Magnar Kjønnøy, Kjønnøy, 6560 Langøyneset
95		Trygvason	* 10.5	3.5	1.5	—	—	P	87	Nissan	87	154 Helge Ingar Gjøten, 6550 Bremsnes
96	å	Astor	7.2	2.2	—	—	—	T	70	Sabb	70	8 Torleif Sørngård, 6552 Sveggesundet
97	å	Sjøstjerna	4.7	1.4	—	—	—	P	70	Mercur	74	4 Sverre Futsæter, 6550 Bremsnes
98	kr	Siggen	* 7.9	2.7	—	—	—	P	78	Merc	78	42 Sigmund Utheim, 6533 Kårvåg
100		Nytrygg	* 8.6	2.7	—	7	—	P	73	Sabb	84	65 Kåre Hjertvik, 6533 Kårvåg
101	å	Marna	5.5	1.8	—	—	—	P	65	Marna	67	24 Arne Utheim, 6533 Kårvåg
102	å	Ravi	6.9	2.5	—	—	—	T	69	Sabb	69	8 Ivar Lilleøksenvåg, 6550 Bremsnes
103	å	Ramona Margreth	7.6	2.4	—	—	—	T	57	Volvo	71	16 Sigvard Bjørnsnes, 6540 Kvernes
104	å	Jostein	5.3	1.4	—	—	—	T	46	Penta	72	5 Kolbjørn Hasselåsæther, 6533 Kårvåg
105	g	Sørvik	* 10.5	3.4	2.0	11	—	P	86	Cumm	86	116 Nikolai Sørvik, 6530 Bruhagen
108	å	Øyværing	7.8	2.8	—	—	—	T	72	Sabb	58	8 Peder Smevåg, 6550 Bremsnes
110	kr	Ursula	12.6	2.9	—	—	—	T	37	Scania	56	100 Ole T.Olsen, 6560 Langøyneset
111	å	Ingvar	5.0	1.5	—	—	—	T	74	Cresc	73	4 Johan Båtbukt, 6550 Bremsnes
112	å	Arnt Ove	5.3	2.0	—	—	—	P	81	Mercur	81	20 Jørgen Ellingvåg, Kjønnøy, 6560 Langøyneset
113	å	Ronny	6.9	2.8	—	—	—	T	72	Sabb	72	22 Johannes Gjetøy, 6533 Kårvåg
114	å	Gunnar	6.7	2.4	—	—	—	T	59	Marna	59	5 Nils O.Røsand, 6550 Bremsnes
115		Aslak	* 7.4	2.6	1.4	—	—	P	84	Yanmar	84	33 Torstein Mork, 6553 Ekkilsøy
116	å	Spurven	7.5	2.1	—	—	—	T	51	FM	53	6 Odd Roksvåg, 6550 Bremsnes
117	å	Sabben	6.9	2.5	—	—	—	T	53	Sabb	72	8 Edvard Åkvik mfl, 6553 Ekkilsøy
118		Solheim	8.1	2.9	—	—	—	T	84	Ford	84	70 Johan Solheim mfl, 6550 Bremsnes
119	å	Akkar	6.5	2.4	—	—	—	P	75	BMC	74	45 Andres Henden, Henda, 6560 Langøyneset
121	g	Merete	* 14.9	4.2	—	24	—	T	15	Volvo	71	320 Per Birger Bøe mfl, 6533 Kårvåg
124	kr	Håkon	8.1	2.8	—	—	—	T	81	Sabb	80	30 Lars Brekstad, 6552 Sveggesundet
125		Falken	* 8.3	2.9	—	5	—	T	81	Sabb	81	30 Arne Ildhusøy, 6533 Kårvåg
127	å	Leik	5.5	1.8	—	—	—	T	85	Evinr	75	6 Kristian Kjøne, 6560 Langøyneset
128	kr	Tind	10.3	3.3	—	—	—	T	—	Ford	65	75 Steinar Utheim, 6533 Kårvåg
129	å	Safir	* 8.0	2.4	—	4	—	T	75	Sabb	75	22 Martinus Kongshaug, 6533 Kårvåg
131	å	Prikken	5.0	1.2	—	—	—	T	65	Evinr	77	6 Kåre Karlsen, Henda, 6560 Langøyneset
132	å	Snøgg	6.9	2.2	—	—	—	T	53	FM	53	6 Noe T.Sandøy, Storesandøy, 6560 Langøyneset
133	å	Tomann	7.2	2.2	—	—	—	T	56	FM	56	6 Fredrik Eliassen, 6533 Kårvåg
134	kr	Tonny	6.2	2.3	—	—	—	P	78	Sabb	78	22 Kåre Ildhusøy, 6533 Kårvåg
135		Skarven	* 7.6	2.5	—	—	—	P	80	Sabb	80	30 Sigfred Smenes, 6533 Kårvåg
136	s	Treflisa	* 7.8	2.8	—	—	—	T	75	Sabb	75	22 Ola Ramsøy, 6552 Sveggesundet
137	å	Ann Kristin	9.5	2.8	1.1	—	—	T	54	BMC	73	52 Jakob A. Gården, 6553 Ekkilsøy
138		Lommen	* 7.5	2.2	—	4	—	P	78	Sabb	78	30 Edvard Ellingvåg, Kjønnøy, 6560 Langøyneset
139	å	Frank Olav	5.4	2.1	—	—	—	P	86	Johns	86	25 Idar Kongshaug, Boks 56, 6533 Kårvåg
140		Husby Senior	* 39.9	7.3	—	209	374	S	79	Caterp	79	750 Ole Husby mfl, 6553 Ekkilsøy
141	å	Ola	6.4	1.8	—	—	—	T	51	Sleipn	51	5 Halvdan Kålvøy, 6533 Kårvåg
142	å	Jarvid	6.9	2.0	—	—	—	T	55	Sabb	58	8 Jarvid Egil Sandø, Storesandøy, 6560 Langøyneset
143	å	Pan	5.0	1.5	—	—	—	T	70	Cresc	71	4 Ivar Brandstad, 6552 Sveggesundet
144	kr	Sveinungen	9.5	3.1	—	—	—	P	76	Sabb	76	68 Sigurd Gustad, Henda, 6560 Langøyneset
145	å	Geir	5.1	1.5	—	—	—	T	78	Suzuki	82	3 Magnar Herø, 6560 Langøyneset
146		Rangøy Junior	* 13.5	4.5	—	38	—	S	75	Volvo	82	250 Kåre Rangøy, 6533 Kårvåg
147		Sjøbjørn	8.0	3.0	—	—	—	P	79	Ford	76	105 Bjørn Kåre Solli, 6552 Sveggesundet
148		Øyværing	* 14.3	4.6	1.9	—	—	T	86	Isuzu	86	200 Tor Betten, 6552 Sveggesundet
151	kr	Vågen Senior	* 32.0	7.0	—	146	—	T	56	Wichm	66	450 Kårvåg Havfiske A/S, (Odd Vågen), 6533 Kårvåg
152		Frigg	* 9.4	3.0	—	7	—	P	75	MWM	75	102 Arnfrim Ellingvåg, Kjønnøy, 6560 Langøyneset

M-AV Averøy — M-EE Eide

Farkostens nummer, type og navn	Meter			Tonn		Matr. år	Bygge- Merk	Motor		Eierens (den korresponderende reder) navn og postadresse		
	Lengde	Bredde	Dybde	I	II			Byggeår	H.K.			
153 å	Rapp	5.6	1.5	—	—	T	—	Cresc	63	4	Karl I.Øvergård, 6533 Kårvåg	
154 å	Spurven	5.6	1.2	—	—	T	50	Cresc	74	5	Ole Olsen, 6560 Langøyneset	
155 å	Sonja	7.2	2.3	—	—	T	55	Sabb	83	10	Paul Øksenvåg, 6550 Bremsnes	
156	Ivar	* 8.7	2.7	—	6	P	76	Datsun	83	115	Ivar Rangøy, 6533 Kårvåg	
157 å	Skorgenes	6.7	2.0	—	—	T	52	Sabb	70	10	Terje Fladseth, 6560 Langøyneset	
158 kr	Dag	7.0	2.1	—	—	T	55	Sabb	78	12	Dag Søbstad mfl, 6560 Langøyneset	
159 kr	Tempo	* 8.6	2.9	1.1	3	T	70	Perkin	76	35	Birger Bergseth, 6533 Kårvåg	
160 å	Unni	5.3	1.5	—	—	T	72	Johns	72	4	Asbjørn Langbakk, 6560 Langøyneset	
161 kr	Markhon	* 10.4	3.4	—	12	T	78	Perkin	78	96	Steinar Utheim mfl, 6533 Kårvåg	
162 å	Prikken	5.3	1.5	—	—	T	73	Mercur	77	4	Martin Solli, 6552 Sveggesundet	
163	Øysund	* 7.5	2.6	—	—	P	83	Volvo	83	36	Tore Vågen, 6533 Kårvåg	
164 å	Barbro	7.8	2.8	—	—	T	61	Sabb	73	22	Leif Strøm, Indre Vorpbuktt, 6550 Bremsnes	
165 kr	Brem 2	7.5	2.2	—	—	T	49	Perkin	67	35	Kristoffer Gjøten mfl, 6550 Bremsnes	
167 kr	Liaholm	* 23.1	6.5	—	96	T	82	Kelvin	82	440	Idar Gustad, 6560 Langøyneset	
169 å	Tommy	5.0	1.7	—	—	P	74	Honda	83	10	Erling Kalve, 6560 Langøyneset	
170 å	Roar	4.6	1.5	—	—	P	75	Mercur	75	5	Roar Iversen, 6552 Sveggesundet	
171	Gården Senior	* 10.3	3.2	—	10	T	80	Perkin	80	95	Karstein Gården mfl, 6553 Ekkilsøy	
172 kr	Seiflu	* 10.5	3.4	—	11	T	80	Ford	79	100	Arne Nekstad, 6560 Langøyneset	
173 å	Kavaler	5.4	2.1	—	—	P	81	Johns	81	10	Johnny Sandøy, Storesandøy, 6560 Langøyneset	
174	Paul Senior	* 22.9	6.9	—	121	S	82	Cumm	82	470	Paul Kåre Aandahl mfl, 6560 Langøyneset	
175 kr	Lisbeth	* 9.4	3.0	—	9	P	75	Ford	75	68	Olav Nekstad, 6532 Bådalen	
177 å	Skorgen	7.2	2.2	—	—	T	52	FM	52	6	Johannes Gjetøy, 6533 Kårvåg	
179 å	Alf	7.2	1.8	—	—	T	32	FM	63	6	S.Ødegård, 6550 Bremsnes	
180	Vingholm	* 27.4	6.3	—	155	S	78	Grenaa	78	600	Knut Ellingvåg, Henda, 6560 Langøyneset	
181 å	Jøken	4.3	1.4	—	—	P	82	Yamaha	82	28	Kjell Karlsen, 6560 Langøyneset	
184 å	Silver	4.6	1.6	—	—	P	73	Suzuki	81	10	Knut Knutsen, 6560 Langøyneset	
185 kr	Holmen	* 9.5	3.1	—	8	P	87	Volvo	83	96	Ingvar Ramsøy, 6560 Langøyneset	
190 å	Fram	7.8	2.5	—	—	T	59	Real	58	6	Alf Mikkelsen, 6550 Bremsnes	
191 å	Flid	7.5	2.2	—	—	T	57	Marna	57	7	Harald Solli, 6552 Sveggesundet	
202 kr	Fisk	10.0	3.1	—	—	T	53	Ford	59	70	Odd Dybuktt mfl, 6550 Bremsnes	
206 å	Kvikk	7.2	2.2	—	—	T	36	Marna	37	5	Sigurd Uran, Kjønnøy, 6560 Langøyneset	
215 å	Freidig	7.8	2.5	—	—	T	61	BMC	76	58	Kjell Kristiansen mfl, 6552 Sveggesundet	
219	Flyfisk	8.4	2.5	—	—	T	43	BMC	67	42	Agnar Gundersen, 6550 Bremsnes	
222 å	Bård	7.8	2.5	—	—	P	67	Marna	67	24	John Bj.Sandøy, Storesandøy, 6560 Langøyneset	
227 kr	Anna O	* 52.1	8.0	4.8	—	601	S	64	Wichm	64	1000	Ole Otterlei, Blåskjellvn 1, 6500 Kristiansund N
244 kr	Hendavåg	* 14.9	4.6	—	24	—	T	64	Volvo	73	175	Kristian O.Sandøy, Storesandøy, 6560 Langøyneset
250 å	Asdic	5.0	1.7	—	—	P	64	Marna	64	8	Jakob Karlsen, 6553 Ekkilsøy	
276 å	Odin	5.9	2.5	—	—	T	59	Marna	59	8	Petter K.Meek mfl, 6550 Bremsnes	
288 å	Truls	5.1	1.7	—	—	P	66	Marna	66	16	Ivar Fura, Kjønnøy, 6560 Langøyneset	
291 k	Kvitingen	* 19.8	5.0	—	42	—	T	43	Gardn	72	230	Tor Hasselø, Henda, 6560 Langøyneset
292 kr	Brem	8.7	2.5	—	—	P	67	Perkin	77	35	Kristoffer K.Gjøten mfl, 6550 Bremsnes	

M-EE Eide — tilsynsmann: Fisk.Rettlederen i Eide, 6440 Elnesvågen

1 å	Norøna	5.3	1.8	—	—	P	81	Evinr	81	15	Jorulf Moe, 6494 Vevang	
2 k	Torino 1	* 12.3	4.4	—	23	—	S	76	Merc	76	198	Inge Sandvik, 6494 Vevang
3 å	Lyn	4.9	1.6	—	—	T	78	Johns	78	9	Nikola Skarvøy, 6494 Vevang	
4 å	Edel	4.5	1.3	—	—	T	69	Mercur	75	7	John S. Fillingsnes, 6490 Eide	
5 å	M.R.Senior	7.2	2.5	—	—	T	71	Sabb	80	22	Johannes O.Årsbog, 6494 Vevang	
6 kr	Havterna	* 10.2	3.1	—	7	—	T	60	Perkin	75	96	Erling Skarvøy, 6494 Vevang
7 å	Flamingo	* 8.7	3.2	—	—	T	79	Leyl	77	36	Kjell Hustad, 6494 Vevang	
8 å	Teisten	7.2	1.8	—	—	T	73	Sabb	73	10	Jorulf Moe, 6494 Vevang	
9	Jan-Åge	* 8.0	2.8	1.3	5	—	P	87	Cumm	87	76	Magne Dyrnes, 6490 Eide
10 k	Signal	13.4	4.2	—	17	—	T	48	Brunv	48	60	Nils Strand, 6490 Eide
13 å	Sabben	5.7	1.8	—	—	T	82	Marin	84	15	Asbjørn Smørholm, 6494 Vevang	
14 å	Mona	5.2	1.5	—	—	T	73	Evinr	79	6	Ivar Hafskjær, 6490 Eide	
15 å	Skarvøy	5.2	1.5	—	—	T	42	Suzuki	79	7	Per Skarvøy, 6494 Vevang	
16 k	Rindar	* 21.9	5.6	—	61	—	T	52	Caterp	69	365	Knut Arne Teistklub mfl, 6494 Vevang
17 å	Hulvåg-Maru	7.0	2.2	—	—	T	68	Sabb	62	8	John E.Skarvøy mfl, 6494 Vevang	
19 å	Brødrene I	5.9	2.2	—	—	T	70	Johns	79	5	Jarvid Gjetøy, 6490 Eide	
20 å	Fram	7.2	2.3	—	—	T	57	Sabb	72	18	Edvin Stakvik, 6490 Eide	

Farkostens nummer, type og navn	Meter			Tonn		Matr.	Bygge- år	Motor		H.K.	Eierens (den korresponderende reder) navn og postadresse	
	Langde	Bredde	Dybde	I	II			Merke	Byggeår			
21	Alf Magne	* 12.1	3.6	—	24	—	S	75	Merc	74	125	Alf Smørholm, 6494 Vevang
22	å Brødrene 2	6.0	2.1	—	—	—	T	70	Sabb	85	10	Svein Roger Gjetøy, 6494 Vevang
23	å Tøffe	5.4	2.1	—	—	—	P	67	BMC	85	40	Egil Teistklub, 6494 Vevang
26	å Otto Ruge	7.9	2.4	—	—	—	T	55	Sabb	79	22	Paul Årsbog, 6494 Vevang
27	kr Måken	6.9	2.5	—	—	—	T	60	Perkin	76	40	Bjørn A.Skarvøy, 6494 Vevang
29	kr Claudia	8.2	2.4	—	—	—	T	65	Bukh	77	20	John E.Brandsæter, 6490 Eide
30	å Gåpå	8.4	2.5	—	—	—	T	59	Marna	50	8	Erik A.Sandvik, 6493 Lyngstad
31	å Isingvåg	7.7	2.9	—	—	—	T	80	Sabb	81	30	Jarvid Gjetøy, 6490 Eide
32	å Laksen	5.4	1.8	—	—	—	P	82	Suzuki	82	16	Eilif Hansen, 6490 Eide
36	kr Nyviking	10.3	3.4	—	—	—	T	49	Ford	72	68	Ola I.Lyngstad, 6493 Lyngstad
41	kr Brødrene	* 14.3	4.2	—	20	—	T	62	Perkin	80	140	Johannes J.Gjetøy, 6494 Vevang
44	å Flid	6.2	1.8	—	—	—	T	57	FM	57	5	Oluf Baggen, 6494 Vevang
51	å Rita	5.6	1.5	—	—	—	T	40	Johns	63	3	Alfred Smørholm, 6494 Vevang
52	k Joar	* 14.8	4.5	—	17	—	T	9	Volvo	79	156	Knut O.Vevang, 6494 Vevang
62	å Laksen	6.9	2.5	—	—	—	T	52	Sabb	78	10	Alf Strømsholm, 6494 Vevang
73	å Orøy	8.4	2.8	—	—	—	T	58	Sabb	74	22	Arne Gaustadnes, 6494 Vevang

M-F Fræna — tilsynsmann: Fisk.Rettlederen I Fræna, 6440 Elnesvågen

1	kr Inger Hildur	* 45.3	8.2	—	449	—	S	65	Wichm	65	1155	Lodve Gjendemsjø, 6440 Elnesvågen
2	kr Bergvåg	* 24.1	5.7	—	70	—	T	63	Caterp	71	365	Ola Skårseth mfl, 6433 Hustad
3	Janny	* 9.9	2.7	.9	—	—	S	83	Arona	83	45	Karen Sunde mfl, 6440 Elnesvågen
4	å Sandvåg	* 8.4	2.8	—	—	—	T	79	Leyl	79	48	Henrik G.Henriksen, 6444 Farstad
5	å Trebjørn	6.4	2.4	—	—	—	T	83	Sabb	83	10	Johan Åsbø, 6433 Hustad
7	å Petra	* 8.7	3.0	—	—	—	T	72	BMC	82	38	Nils Sørgård, 6433 Hustad
8	kr Solheim Senior	* 33.5	7.3	—	213	—	S	68	Caterp	81	850	Svein Solheim mfl, 6438 Vikan
11	å Kvikk	6.7	1.9	—	—	—	T	55	Sabb	61	10	Tomas Breivik, 6433 Hustad
12	å Fremad	5.6	1.6	—	—	—	T	79	Yamaha	—	8	Henry Moen, 6432 Ersholmen
13	kr Hårek	* 10.0	3.1	—	—	—	P	77	Leyl	77	97	Håvard Haukås, Skoleteigen 3, 6443 Tornes i Romsd.
14	å Anita	6.2	2.2	—	—	—	A	73	Sabb	77	10	Malvin Myren, 6494 Vevang
15	å Rodd	4.7	1.4	—	—	—	T	60	Suzuki	82	3	Magne Rishaug, 6435 Harøysund
16	å Fuglen 2	6.9	1.8	—	—	—	T	50	Sabb	70	8	Birger Kråkhølm, 6444 Farstad
17	å Trio	7.5	2.5	—	—	—	T	72	Sabb	72	8	Reidar Kleppen, 6430 Bud
18	kr Solo	8.2	2.1	—	—	—	T	73	Sabb	75	22	Angel Laseth, 6440 Elnesvågen
19	å Malmefjord	5.0	1.2	—	—	—	T	—	Kohler	73	7	Karstein Malme, 6408 Aureosen
20	å Grei	7.3	2.2	—	—	—	T	72	Sabb	72	8	Karstein Tennøy, 6440 Elnesvågen
22	Ny-Rollon	* 14.8	4.1	—	32	—	S	78	Volvo	78	200	Jostein Sunde mfl, 6430 Bud
23	kr Roy	* 9.7	3.2	—	—	—	T	79	Sabb	79	30	Johan Morsund, 6432 Ersholmen
24	å Daffy	8.0	2.3	—	—	—	P	76	Sabb	75	18	Arne Hagen, 6444 Farstad
26	kr Rollon Junior	* 11.8	3.6	—	15	—	A	78	Leyl	78	164	Erling Pedersen, 6438 Vikan
30	å Torunn	* 8.5	2.8	—	—	—	T	79	Sabb	79	30	Sigmund Olsen, 6430 Bud
31	å Myra	4.7	1.5	—	—	—	P	73	Mercur	77	7	Hans Myren, 6438 Vikan
33	s Håsjer	9.4	2.8	—	—	—	T	49	Sabb	73	30	Anton A.Bergseth, 6432 Ersholmen
34	kr Hustabuen	* 12.9	3.5	—	15	—	A	78	Leyl	78	164	Harry Myren, 6438 Vikan
35	kr Buar	* 23.4	5.4	2.9	71	—	S	65	Wichm	66	300	Olav T.Mahle mfl, 6430 Bud
36	Vikaværing	* 10.6	3.9	—	14	—	P	77	Ford	77	130	Rafael Sjøholm mfl, 6438 Vikan
37	å Rondo	8.1	2.5	—	—	—	T	66	Sabb	66	16	Arthur Farstad, 6440 Elnesvågen
38	å Glimt	7.2	2.5	—	—	—	P	79	Sabb	76	30	Bjarne Male, 6430 Bud
39	kr Sørheim	8.1	2.3	—	—	—	T	62	Marna	61	24	Sigfred S.Nerland, 6433 Hustad
40	å Sjøarm	8.0	2.3	—	—	—	P	70	Sabb	70	10	Norvald Hammerø, 6440 Elnesvågen
43	å Aud	5.7	1.9	—	—	—	P	77	Volvo	77	10	Magnar Svenøy, 6440 Elnesvågen
44	å Flipper	5.6	1.5	—	—	—	T	65	Tomos	75	5	Helge Magne Nerland, 6433 Hustad
48	å Brekken	6.5	2.3	—	—	—	T	73	FM	—	8	Angell Vikan, 6430 Bud
50	kr Aspirant	* 30.2	6.5	—	157	—	S	69	Calles	68	400	Aspirant A/S, v/Per O.Tornes, 6443 Tornes i Romsd.
51	å Sol-Eva	* 8.2	2.8	—	5	—	T	73	Sabb	73	22	Einar Rødal, 6430 Bud
52	å Ny-Trygg	* 7.3	2.4	—	—	—	T	73	Sabb	76	22	Jan R. Solstad, 6445 Malmefjorden
53	å Lena	5.6	1.8	—	—	—	T	72	Bernh	78	8	Norvall Hammerø mfl, 6440 Elnesvågen
55	å Malme	8.7	2.9	—	—	—	T	80	Sabb	80	30	Karstein Malme, 6445 Malmefjorden
56	Lun	* 8.7	2.7	—	—	—	T	78	Sabb	78	Asbjørn Inderhaug, 6430 Bud	
57	kr Nornes	* 8.7	2.7	1.1	3	—	T	58	Sabb	71	22	Karstein Vestad, 6445 Malmefjorden
58	å Gjendin	7.8	1.8	—	—	—	T	71	Sabb	63	10	Oskar Stokke, 6443 Tornes i Romsd.

M-F Fræna

Farkostens nummer, type og navn	Meter			Tonn		Matr.	Bygge- år	Motor		Eierens (den korresponderende reder) navn og postadresse
	Lengde	Bredde	Dybde	I	II			Merke	Byggeår	
59 kr	Buholm	* 9.4	3.0	.5	—	—	T 76	Leyl	76	50 Olav Bergseth, 6432 Ersholmen
60	Buagutt	* 11.5	3.8	—	16	—	T 81	Perkin	81	139 Ståle Vidar Gjerde, 6430 Bud
61 å	Sjøfuglen	6.1	2.1	—	2	—	T 60	Yanmar	86	12 Steinar Nerlandsrem, 6444 Farstad
62 kr	Rune	9.4	2.6	—	—	—	T 75	Perkin	74	37 Johan Solheim, 6438 Vikan
64 kr	Blåstholm	* 29.3	6.3	—	129	—	S 61	Caterp	87	785 Bendik Male mfl, 6433 Hustad
65 å	Passat	8.1	2.6	—	—	—	T 76	Sabb	76	22 Ragnvald Solvåg, 6430 Bud
66 å	Vik	5.4	1.5	—	—	—	T 60	Mercur	71	4 Gunnar Moen, 6432 Ersholmen
67 å	Sjøglytt	* 8.9	2.8	—	6	—	T 74	Sabb	74	30 Bjarne Gule, 6435 Harøysund
70 k	Roger	* 8.7	3.0	—	7	—	T 78	Nissan	85	78 Roger Hatle, 6440 Elnesvågen
71 å	Karken	7.9	2.7	—	—	—	T 70	Leyl	76	32 Johannes Hustad, 6435 Harøysund
72 kr	Stålbjørn	* 32.7	6.7	—	191	—	S 57	Caterp	76	565 Johan Åsbø mfl, 6433 Hustad
73	Smili	* 8.0	2.5	—	5	—	P 75	Bedfor	75	81 Mattias Bergseth, 6432 Ersholmen
74 kr	Komet	8.7	2.8	—	—	—	T 65	Leyl	78	72 Elling Johansen, 6440 Elnesvågen
75	Øybuen	* 23.0	7.0	3.6	187	—	S 87	Mitsub	87	500 Janbu og Hammers mfl, (Oddleif Janbu), 6440 Elnesvågen
77 kr	Langstein	* 21.6	5.7	—	59	—	T 53	Caterp	74	425 Johan Male, 6433 Hustad
78 kr	Juno Junior	9.4	2.8	—	—	—	T 62	Ford	76	72 Torstein Sætervik, 6443 Tornes i Romsd.
81 å	Havlys	* 8.1	2.7	.9	—	—	T 79	Sabb	79	30 Svein Iversen, 6430 Bud
82 kr	Havbas	* 10.8	3.1	—	8	—	T 77	Nogva	87	116 Martin Anker Groven, 6440 Elnesvågen
83 å	Lettbåt	5.5	1.6	—	—	—	P 55	FM	56	4 Alf Stavik, 6435 Harøysund
84 kr	Småen	8.9	3.7	—	3	—	P 82	Ford	82	145 Oddleif Janbu, 6440 Elnesvågen
85 k	Sjøliv	* 9.7	2.9	—	7	—	T 76	Perkin	77	72 Perry Pedersen, 6438 Vikan
86 å	Mågen	5.3	1.8	—	—	—	T 67	Johns	68	3 Jakob Moen, 6432 Ersholmen
88 g	Svenøy	9.1	2.5	—	—	—	T 71	Perkin	71	35 Mikal Svenøy mfl, 6440 Elnesvågen
89 å	Lafi	7.0	2.0	—	—	—	T 80	Hanøma	81	30 Finn Iversen, 6435 Harøysund
90 å	Liljan	6.2	2.0	—	—	—	T 64	Marna	64	5 Kasmer Gjendem, 6408 Aureosen
91 å	Tailor	* 7.4	2.7	—	—	—	T 83	Nissan	83	47 Johannes Nygård, 6432 Ersholmen
92 å	Frænefjord	6.4	2.1	—	—	—	T 72	Sabb	72	10 Ingvar Elnes, 6440 Elnesvågen
93 å	Snål	6.5	1.9	—	—	—	T 50	Sabb	—	5 Harald Kausland, 6430 Bud
94 kr	Vikavaag	* 33.7	8.4	4.0	126	425	S 87	Caterp	87	948 A/S Vikavåg, (Oddmund Myrbø), 6438 Vikan
95 kr	Silvester	* 9.7	3.0	—	—	—	T 53	Ford	72	68 Ludvik Pedersen, 6438 Vikan
98 å	Gular	5.0	1.5	—	—	—	T 64	Mercur	79	7 Jorgen Muller, 6435 Harøysund
101 å	Sjøbris	7.5	2.8	—	—	—	T 77	Sabb	77	10 John K.Skotheimsvik, 6444 Farstad
102 å	Plarex	7.3	2.4	—	—	—	T 59	Sabb	79	10 Henry Moen, 6432 Ersholmen
103 å	Småen	5.9	1.9	—	—	—	T 61	FM	67	7 Oskar Haugnes, 6433 Hustad
105 å	Marna	5.6	2.0	—	—	—	P 65	Marna	65	24 Olav Sjøholm, 6438 Vikan
106 å	Skutholm	5.0	1.7	—	—	—	T 75	Seagul	58	4 Asbjørn Skutholm, 6438 Vikan
107 kr	Håbet	* 8.7	3.0	—	8	—	T 81	Perkin	71	35 Per Nygård, 6432 Ersholmen
108 å	Berny	6.9	2.5	—	—	—	P 70	Sabb	70	12 Bjarne Nygård, 6433 Hustad
112 ht	Solvåvåg	* 26.5	7.3	—	148	—	S 77	Mirri	77	800 Anders Solheim mfl, 6433 Hustad
113 kr	Blåstol	* 9.1	2.8	—	—	—	T 49	Nogva	62	10 Oddmund Haukås, 6435 Harøysund
114	Børge Alexander	* 14.0	4.5	—	24	—	S 79	Gardn	81	170 Per L.Nerland, 6440 Elnesvågen
115 å	Flipper	4.7	1.2	—	—	—	P 81	Marin	81	5 Toralf Myrvang, 6433 Hustad
116 å	Nansen	5.6	1.8	—	—	—	P 81	Johns	81	4 Egil Moen, 6438 Vikan
117 å	Ramona	5.3	1.5	—	—	—	P 80	Johns	81	25 Sigmund Olsen, 6440 Elnesvågen
120 å	Stella	5.6	1.5	—	—	—	T 55	Penta	73	5 Tomas Breivik, 6433 Hustad
125 kr	Titano	* 8.6	3.0	.8	6	—	T 71	Fiat	82	72 Alf Nygård, 6432 Ersholmen
126 k	Blåmann	10.0	2.5	—	—	—	S 52	Sabb	76	30 K.K.Stranden, 6445 Malmefjorden
127	Remis	* 11.0	3.7	—	12	—	S 71	Scania	71	150 Einar Inderhaug, 6430 Bud
129 kr	Gripagutt	* 10.0	3.1	—	8	—	T 59	Ford	77	108 Per Gundersen mfl, 6444 Farstad
130	Linda 2	* 7.8	2.8	—	—	—	P 68	Perkin	68	62 Asbjørn Haukås, 6440 Elnesvågen
131 kr	Bratt	* 8.5	2.7	—	—	—	T 80	Sabb	79	30 Aarstein Viken, 6430 Bud
132 å	Sørvåg	6.2	2.3	—	—	—	T 81	Sabb	81	10 Olav Olsen, 6435 Harøysund
134 kr	Karin	6.7	2.1	—	—	—	P 82	Yanmar	82	22 Bjarne Ukkelberg, 6445 Malmefjorden
135 å	Bølgen	6.9	2.5	—	—	—	T 60	Volvo	72	23 Hans Åsbø, 6433 Hustad
136 kr	Nyrapp	* 18.0	5.0	2.5	71	—	S 53	Kelvin	78	300 Johan Myrvang mfl, 6433 Hustad
137 å	Siggen	6.1	1.8	—	—	—	T 50	Penta	68	12 Sigfred S.Nerland, 6433 Hustad
138 å	Japp	5.9	1.8	—	—	—	T 67	Jap	65	5 Jan Hagerup, 6443 Tornes i Romsd.
140	Fausken	8.1	2.7	—	—	—	P 85	BMW	84	50 Tor Ove Sætervik, 6443 Tornes i Romsd.
141 kr	Hellnes	* 10.2	3.2	—	8	—	T 72	Ford	72	68 Arne Helle, 6430 Bud
142 å	Rundholm	7.3	2.8	—	—	—	T 83	Sabb	83	22 Harald Inderhaug, 6430 Bud
144 kr	Bruskjær	* 11.5	3.7	—	14	—	T 61	MWM	81	102 K.Bergseth mfl, 6432 Ersholmen
147 å	Vågen	6.2	2.0	—	—	—	T 80	Honda	81	7 Hjalmar Brevik, 6444 Farstad

Møre og Romsdal

M-F Fræna — M-FI Frei

Farkostens nummer, type og navn	Meter			Tonn		Matr.	Bygge- år	Motor		Eierens (den korresponderende reder) navn og postadresse	
	Lengde	Bredde	Dybde	I	II			Merke	Byggear		H.K.
148 å	Sølvfisk	8.1	2.6	—	—	—	T 61	Sabb	60	5	Karstein Skotheimsvik, 6444 Farstad
149 å	Per	4.5	1.5	—	—	—	T 64	Evinr	67	5	Ole Sunde, 6432 Ersholmen
150 k	Viking	* 8.7	2.9	.7	—	—	T 86	Leyl	86	40	Joskim Hestad, 6432 Ersholmen
153 å	Sabb	6.5	2.2	—	—	—	T 66	Sabb	66	8	Jakob Moen, 6432 Ersholmen
154 å	Nornes	5.6	1.8	—	—	—	T 50	Marin	77	8	Jostein Nerlandsrem, 6433 Hustad
155 kr	Marlen	* 9.6	2.9	1.1	6	—	T 78	Sabb	78	30	Magnar Svenøy, 6440 Elnesvågen
157 kr	Orion	* 9.7	3.0	—	—	—	T 82	MWM	81	51	Sigmund Seljevold, 6430 Bud
159 å	Måsholm	* 7.5	2.5	—	—	—	T 82	Sabb	82	22	Asbjørn Drågen, 6432 Ersholmen
160 å	Måken	5.0	1.2	—	—	—	T 78	Johns	77	6	Jon K.Skothemsvik, 6444 Farstad
161 å	Elin	* 8.0	2.3	—	4	—	T 61	Sabb	77	22	Grete Herstadhagen mfl, 6433 Hustad
162 k	Håkon	* 13.9	4.2	—	18	—	T 1	Heimd	54	55	Trygve Mahle, 6430 Bud
164 k	Bjørnar	* 8.6	3.1	.8	—	—	T 72	Merc	74	60	Oddleif Gule mfl, 6435 Harøysund
165	Lill Norway	8.1	2.7	—	—	—	P 81	Fiat	82	86	Øyvind Svenøy, 6444 Farstad
166	Vikabuen	9.8	3.6	—	—	—	P 81	Ford	81	120	Torbjørn Remmen, 6438 Vikan
167 å	Stein	6.5	2.2	—	—	—	T 54	Sabb	72	10	Laurits Hagen, 6438 Vikan
169 å	Hagen	5.9	2.2	—	—	—	T 56	Sabb	75	10	Ole Hagen, 6433 Hustad
170 k	Odd	* 9.4	3.1	—	—	—	T 14	Nogva	64	14	Kåre Drågen, 6435 Harøysund
171 kr	Varholm	* 9.2	2.8	—	—	—	T 71	Perkin	71	35	Jan Bergseth, 6432 Ersholmen
175 å	Ny-Parat	8.1	3.0	—	—	—	T 79	Sabb	79	22	Olav Flataker, 6433 Hustad
177 å	Lano	6.9	2.2	—	—	—	T 58	Sabb	58	8	Johan Johansen, 6438 Vikan
179 å	Diablitto	4.3	1.5	—	—	—	T 70	Mercur	81	9	Otto Tennøy, 6440 Elnesvågen
180 å	Airo	7.3	2.4	—	—	—	T 62	Perkin	—	60	Anders Reitan, 6433 Hustad
187 s	Havly	8.8	2.6	—	—	—	T 37	Sabb	75	30	Harry Skotheim, 6444 Farstad
190 k	Kamerat	* 11.6	3.5	—	—	—	T 60	Heimd	60	20	Ole Nesse, 6440 Elnesvågen
191 å	Hellefisk	5.0	1.5	—	—	—	T 80	Marin	80	8	Paul Pedersen, 6440 Elnesvågen
192 å	Laksen	6.1	2.2	—	—	—	T 57	Sabb	75	10	Johannes Nygård, 6432 Ersholmen
195 å	Kring	5.5	2.1	—	—	—	P 80	Tomos	70	4	Andreas M.Stavik, 6440 Elnesvågen
196 kr	Hurtig	8.1	2.5	—	—	—	T 71	Sabb	71	20	Rafaël Sjøholm, 6438 Vikan
197 å	Moøy	* 7.2	2.4	—	—	—	T 78	Sabb	77	22	Kjell Ove Harvold, 6435 Harøysund
198 å	Toman	8.1	2.3	—	—	—	T 60	Sabb	80	22	Palmer Håseth, 6430 Bud
200 å	Jakk	7.5	2.5	—	—	—	T 60	Sabb	60	8	Paul Skotheimsvik, 6444 Farstad
201 å	Eiknes	* 8.4	2.7	—	—	—	T 85	Sabb	80	30	Otto Tennøy, 6440 Elnesvågen
205 å	Svanen	5.3	1.8	—	—	—	T 78	Johns	78	20	Johannes Flanes, 6433 Hustad
212 å	Orion	6.2	1.9	—	—	—	T 64	Sabb	74	10	Lars S.Inderhaug mfl, 6430 Bud
218	Frisko	* 9.6	3.0	—	—	—	T 56	Leyl	80	60	Ingolf Nygård, 6432 Ersholmen
222	Randi Sen	* 11.6	3.8	—	15	—	T 85	Nogva	85	131	Tormod Morsund, 6432 Ersholmen
242 k	Ressheim Junior	* 11.1	3.5	—	9	—	T 46	Perkin	77	95	Idar Pedersen, 6438 Vikan
249	Vito	* 9.7	3.1	—	—	—	P 82	Perkin	82	109	Torbjørn Gjerde, 6430 Bud
262 å	Tor	5.6	1.5	—	—	—	T —	Cresc	72	5	Åsmund Engelsberg, 6430 Bud
270 kr	Buaodden	* 8.7	2.8	—	—	—	T 82	Sabb	82	22	Hans Ole Inderhaug mfl, 6430 Bud
278 kr	Triko	* 8.1	2.7	—	—	—	P 79	Leyl	79	50	Henning E.Gule, 6435 Harøysund
300 å	Rex	6.9	2.2	—	—	—	T 68	Sabb	72	8	Hilmar Nerland, 6433 Hustad

M-FI Frei — tilsynsmann: Fisk.Rettlederen I Frei, 6530 Bruhagen

3	Langnes	6.4	2.4	—	—	—	T 84	Isuzu	84	30	Ingvar Iversen, 6523 Frei
4 å	Notgutt	6.1	2.1	—	—	—	P 78	Volvo	81	65	Idar Kvalvik mfl, 6520 Rensvik
5	Orion	* 8.5	2.5	.6	—	—	P 87	Isuzu	85	50	Kjell Bjørnvik, 6520 Rensvik
6 kr	Orion	8.9	2.9	—	—	—	T 81	Ford	81	68	Harald Rovik, 6520 Rensvik
7 å	Jimmy	5.0	1.6	—	—	—	A 70	Mercur	85	10	Knut Ole Kvernen, 6520 Rensvik
8 kr	Sjøhelt	* 8.8	2.7	—	7	—	T 72	Sabb	72	22	Øyvind Jensen, 6520 Rensvik
9	Semo	* 9.9	2.7	—	—	—	P 77	Cumm	77	195	Oluf Henriksen, Einerskaret 10, 6520 Rensvik
11 kr	Snorre	8.0	2.6	—	—	—	P 85	Sabb	80	22	Frank Thoresen mfl, Boks 3, 6501 Kristiansund N
12 å	Tøffe	7.5	2.2	—	—	—	T 59	Volvo	70	16	Gerhard Lyngvår, Staburdsgt.9c, 6500 Kristiansund N
14 å	Ingo	8.0	2.6	—	—	—	T 78	Sabb	75	22	Haldor Fugelsnes mfl, 6520 Rensvik
15 kr	Kvitberg	* 24.1	6.3	—	87	—	T 64	Caterp	82	520	Knut O.Kvernen, 6520 Rensvik
16	Olagutt	9.0	2.9	—	—	—	T 87	Mitsub	87	50	Alf Hamnasvik, 6520 Rensvik
17 kr	Nysnorre	9.0	3.3	—	—	—	P 87	Cumm	87	76	Frank Thoresen mfl, Boks 3, 6501 Kristiansund N
18 kr	Sailon	* 9.6	2.7	1.1	—	—	T 29	Perkin	65	35	Karl J.Flem, 6523 Frei
19	Jorna	7.6	2.2	—	—	—	P 77	Bukh	87	36	Johan Haltland, 6520 Rensvik
20 å	Lars	6.6	2.2	—	—	—	T —	Sabb	63	10	Peder Sanden, 6520 Rensvik

M-FI Frei — M-G Giske

Farkostens nummer, type og navn	Meter			Tonn I	Matr. II	Bygge- år	Bygge- Merke	Motor		Eierens (den korresponderende reder) navn og postadresse	
	Lengde	Breidde	Dybde					Byggeår	H.K.		
21 å	Svint	6.9	2.5	—	—	T	65	Sabb	65	8 John Skog, 6523 Frei	
22	Freibuen	* 14.9	4.6	1.8	24	—	T	87	Volvo	87	300 M/S Freibuen mfl, v/Odd Brattøy, 6523 Frei
23 k	Albatros	* 15.4	4.3	1.5	13	—	T	19	Volvo	73	150 Erling Halset, 6523 Frei
25 å	Lun	5.3	1.8	—	—	T	68	Cresc	—	4 Ole Iversen, 6523 Frei	
28	Fagon	8.8	2.8	—	—	P	87	Volvo	87	122 Anders M.Neerland mfl, 6523 Frei	
30	Misundjenta	* 10.6	3.9	—	12	—	T	82	Volvo	82	230 Kristian Haldansen, 6520 Rensvik
33	Aina	8.0	2.3	—	4	—	T	66	Albin	66	16 Kjell Bjørnvik, 6520 Rensvik
36 s	Kurt Arild	* 13.4	4.4	—	23	—	T	50	Scania	64	230 Erling Kvalvik, 6520 Rensvik
38 g	Brattøy	* 10.9	3.3	—	11	—	T	50	Volvo	86	160 Paul Brattøy, 6523 Frei
40 kr	Sigv. Johnsen	* 15.7	4.8	—	24	—	T	48	Cumm	75	220 Ove Ottesen, 6520 Rensvik
54 kr	Raya	* 8.7	3.1	—	—	P	82	Leyl	82	68 Kristoffer Uran, 6520 Rensvik	
60 kr	Drabo	6.9	2.2	—	—	P	75	Sabb	74	16 Alf Messel Bolgen, 6520 Rensvik	
64 å	Lise	7.6	2.4	—	—	P	68	Bedf	70	65 Trygve Havskjær, 6520 Rensvik	
73 å	Snorre	7.2	2.2	—	—	T	58	Sabb	57	8 Roald Thoresen, 6520 Rensvik	
75 k	Sild Senior	* 12.1	3.9	—	10	—	T	14	Ford	75	100 Johannes Kvernem, 6520 Rensvik
77 å	Bella	6.5	2.2	—	—	T	60	Marna	59	5 Nils O.Kvernem, 6520 Rensvik	
79 å	Jan Arve	5.4	1.8	—	—	T	52	Mercur	80	7 Johannes Solhøy, 6520 Rensvik	
82 å	Brødrene	7.0	1.8	—	—	T	35	Sleipn	32	5 Osvald Sæther mfl, 6520 Rensvik	
92	Sprattus	6.0	2.4	—	—	P	81	Sabb	81	22 Frank Thoresen mfl, 6520 Rensvik	
93 å	Kari	5.9	2.2	—	—	T	64	Marna	64	8 Kitty P.Kvernem, 6520 Rensvik	
94 å	Færing	5.0	.9	—	—	T	63	Cresc	63	4 Gabriel T.Flatøy, 6523 Frei	
95 kr	Freigutt	* 19.3	5.2	—	40	—	T	56	GM	78	242 Emanuel Kvalvik mfl, 6520 Rensvik

M-G Giske — tilsynsmann: Farstad, Liv-Anne, Fiskerisj.Ktr., 6001 Ålesund

2 å	Heidi	7.2	2.2	—	—	T	66	Sabb	66	10 Reidar K.Giskegjerde, 6052 Giske	
4 kr	Nilfisk	* 16.7	5.0	—	31	—	T	74	Volvo	84	300 Kjell E.Molnes mfl, 6040 Vigra
5 å	Veto	8.7	3.1	—	—	T	69	Leyl	76	50 Kjell Ingvald Godø mfl, 6055 Godøy	
6	Bordanes	* 30.4	7.3	—	197	—	S	77	Calles	77	690 Jan Valkwæ mfl, 6055 Godøy
7	Skalanes	* 8.5	3.0	—	—	T	81	Merc	81	54 Helge Petter Alnes, 6054 Alnesgard	
9 kr	Giske Jr.	* 8.0	2.7	—	—	P	80	Perkin	80	49 Jon M.Giske, 6052 Giske	
11 kr	Sylvia	9.0	3.0	—	—	T	87	Mitsub	87	65 Erling Giskegjerde, 6052 Giske	
13 kr	Nesbakk	* 26.6	6.7	3.5	176	—	S	68	Alpha	68	400 Alnes og Brungot mfl, (Leif S.Alnes), 6054 Alnesgard
14 kr	Gjøsund	* 25.0	6.0	—	90	—	S	68	Caterp	82	520 Martin Sveinøy mfl, 6040 Vigra
15 kr	Tore Junior	* 29.5	6.7	—	189	216	S	66	Wichm	66	450 Svein A.Molnes mfl, 6040 Vigra
16	Buskjær	* 9.6	3.4	—	11	—	P	76	Ford	76	100 Knut K.Alnes, 6054 Alnesgard
18 kr	Norengen	* 28.9	6.4	—	136	—	S	67	Calles	71	460 Harald Dyb Sandnes mfl, 6055 Godøy
20	Støbakk	* 18.5	5.0	2.7	79	—	S	81	Volvo	81	328 Jostein Støbakk mfl, 6055 Godøy
21 kr	Koralen	* 9.4	2.8	—	—	T	45	Heimd	44	11 Hans O.Røsvik, 6040 Vigra	
22	Brio	* 8.7	3.1	—	—	T	76	Perkin	—	36 Kristian L.Walderhaug, 6050 Valderøy	
23 kr	Norbris	9.1	2.8	—	—	T	48	Marna	68	24 Odd Giskegjerde, 6052 Giske	
24 kr	Ny Argo	* 33.0	7.1	3.0	205	—	S	63	Alpha	72	500 Karl Dyb mfl, 6055 Godøy
25 å	Fisk	7.5	2.5	—	—	T	76	Sabb	76	10 Einar Giske mfl, 6050 Valderøy	
27 å	Atlas	8.4	2.7	—	—	T	80	Sabb	80	220 Kåre K.Giske, 6052 Giske	
28 å	Tuna	* 7.8	2.3	—	—	P	82	Yanmar	82	30 Nils Skjong, 6050 Valderøy	
29 k	Snøgg	* 14.3	4.1	—	20	—	T	34	Finnøy	53	100 Elias Farstad mfl, 6050 Valderøy
30 kr	Lestaskjer	* 29.2	6.2	—	127	—	S	58	Alpha	72	400 Per Ottar Dyb mfl, 6055 Godøy
31 å	Muslingen	6.6	2.3	—	—	T	81	Yanmar	81	23 Rolf Sjong, 6050 Valderøy	
33 kr	Guldringnes	* 24.5	6.5	5.4	149	—	S	67	GM	75	490 Sigurd R.Giske mfl, 6052 Giske
34 å	Skolma	* 7.4	2.3	—	3	—	T	73	Sabb	73	10 Oddvar Bjørne Valderhaug, 6050 Valderøy
35	Torberg	* 30.5	7.6	5.6	226	—	S	78	Normo	77	1125 Olav K.Giske mfl, 6052 Giske
37 ht	Roaldnes	* 29.9	8.4	—	252	—	S	79	Caterp	88	1800 Torolv Roaldnes mfl, 6050 Valderøy
40 kr	Dolly	8.7	3.0	—	—	T	81	Sabb	80	30 Nils J.Alnes, 6054 Alnesgard	
41	Fausken	* 34.3	7.2	—	209	—	S	65	Lister	65	660 Knut Godø mfl, 6055 Godøy
42 kr	Ole L	* 17.9	4.8	—	29	—	T	65	Volvo	80	260 Oddmar Valderhaug mfl, 6050 Valderøy
44 kr	Søkern	* 10.6	3.4	—	9	—	T	76	Volvo	75	100 Ingvard Johnsen, Herland, 6050 Valderøy
47	Topas	* 12.3	3.8	1.7	16	—	T	86	Scania	86	131 Arvid Blindheim, 6050 Valderøy
48 kr	Lesten	* 10.0	3.0	—	7	—	P	77	Ford	77	68 Steinar Aarseth mfl, 6055 Godøy
50 kr	Bris	* 10.6	3.3	—	11	—	T	55	MWM	75	102 Jarle J.Alnes, 6055 Godøy
52 å	Jågra	* 8.2	2.6	—	5	—	T	76	Sabb	75	30 Asbjørn P.Valderhaug, 6050 Valderøy
53 å	Salty	9.4	3.0	—	—	T	64	Ford	73	68 Konrad Godø, 6055 Godøy	

Møre og Romsdal

M-G Giske

Farkostens nummer, type og navn	Meter			Tonn		Matr.	Bygge- år	Motor		Eierens (den korresponderende redør) navn og postadresse		
	Lengde	Bredde	Dybde	I	II			Merke	Byggeår		H.K.	
55	Sætring	* 35.7	7.3	3.6	173	295	S	77	Alpha	77	600	Karl S.Sæther, 6050 Valderøy
56 kr	Sydvind	* 14.3	4.6	—	24	—	T	50	Volvo	79	190	Lars H.Ytterland mfl, 6050 Valderøy
57	Arno	* 8.1	2.7	—	—	—	P	82	BMW	82	45	Hans Jan Nordstrand mfl, 6050 Valderøy
58 å	Penor	* 7.7	2.4	—	4	—	T	76	Sabb	76	10	Petter N.Sæther mfl, 6050 Valderøy
59	Skjong Senior	* 8.0	3.2	—	—	—	P	81	MWM	81	68	John J.Skjong, 6050 Valderøy
61 kr	Moody	* 11.2	3.7	—	12	—	T	68	Cumm	85	100	Arne Dybvik, 6054 Alnesgard
62 å	Per	* 8.7	2.8	—	—	—	T	46	Volvo	70	100	Birger Alnes mfl, 6054 Alnesgard
65 kr	Ny Furnes	* 9.3	3.5	1.6	—	—	P	85	Sabb	85	117	Hans Furnes, 6040 Vigra
67 å	Liljen	* 8.2	2.7	—	6	—	T	71	Sabb	71	20	Ludvig Alnes, 6054 Alnesgard
68 å	Freidig	* 8.1	2.5	—	—	—	T	64	Marna	70	16	Karl K.Nordstrand, 6050 Valderøy
69	Skarodd	* 59.3	12.0	—	1309	—	S	78	Wichm	77	2700	K/S A/S Skarodd & Co., 6050 Valderøy
70 kr	Siri	* 8.4	2.8	—	—	—	T	82	Sabb	82	42	Harald L.Skjong, 6050 Valderøy
71	Argus	* 5.4	1.8	—	—	—	P	85	Mercur	85	35	Mads Bjørnerem, 6050 Valderøy
72 ht	Skjongnes	* 46.5	8.9	—	296	—	S	71	Wichm	71	1600	Martin H. Skjong mfl, 6050 Valderøy
75 kr	Sterna	* 8.4	2.7	—	—	—	T	74	Sabb	74	30	Knut Bjørnerem, 6050 Valderøy
76 å	Ekkø	* 8.1	3.1	—	—	—	T	76	Leyl	76	63	Einar Dyb, 6055 Godøy
79 kr	Ny-Terten	* 10.6	3.5	—	7	—	T	80	Leyl	79	91	Johan Gjendem mfl, 6040 Vigra
79 kr	Havgrim	* 10.6	3.7	1.1	—	—	P	87	Sabb	87	117	Harald Leite, 6050 Valderøy
80 kr	Lun	* 9.4	2.9	—	—	—	T	44	Volvo	68	84	Alfred Dyb, 6055 Godøy
81 å	Høybakk	* 8.2	2.4	—	3	—	T	78	Sabb	78	22	Kåre Høybakk, 6052 Giske
82 å	Laila	* 8.0	2.7	—	—	—	T	81	Sabb	81	22	Kristian Røssevold, 6050 Valderøy
83 kr	Nystrøm	* 34.6	6.2	—	168	—	S	54	Alpha	76	500	Johan H.Dyb mfl, 6055 Godøy
84 kr	Planet	* 8.6	3.0	.9	—	—	P	76	Ford	77	120	Lars Tunheim, 6055 Godøy
85 kr	Fangst	* 8.0	2.8	—	—	—	P	76	Volvo	—	62	Harald Hauge, 6050 Valderøy
86	Ludvig	* 9.9	3.0	1.2	14	—	T	59	Sabb	85	45	Kåre Bach, 6050 Valderøy
87	Jim	* 8.2	2.8	—	—	—	T	76	Sabb	76	22	Martinus J.Alnes, 6054 Alnesgard
88 å	Varøy	* 6.2	2.4	—	—	—	T	80	Yanmar	80	33	Sverre Blindheim mfl, 6040 Vigra
91 kr	Real 1	* 7.3	2.9	—	—	—	T	81	Sabb	81	30	Nils J.Walderhaug, 6050 Valderøy
92 å	Bamse	* 7.6	2.7	—	—	—	T	71	Sabb	68	22	Hans H.P.Giske, 6052 Giske
93 å	Grei	* 7.8	2.8	—	—	—	T	77	Sabb	77	22	Trygve Giske, 6052 Giske
94 å	Jaro	* 8.1	2.7	—	—	—	P	82	BMW	81	45	Ole B.Giskeødegård mfl, 6052 Giske
95 å	Kimmingen	* 6.2	1.8	—	—	—	T	72	Marna	64	12	Bjarne Dyb, 6050 Valderøy
99 kr	Solglimt	* 8.1	3.1	—	—	—	T	78	Sabb	78	30	Olav Erstad, 6050 Valderøy
100 kr	Brunklegg	* 8.1	2.8	—	—	—	T	61	Sabb	61	16	Per K.Molnes, 6040 Vigra
102 å	Klipp	* 6.5	1.8	—	—	—	T	26	Sabb	62	5	Olav Pilskog, 6052 Giske
103 kr	Lestagutt	* 10.2	3.2	—	11	—	P	80	Thorny	80	97	Einar Kåre Dybvik, 6054 Alnesgard
106 kr	Knut Senior	* 32.3	6.8	—	263	—	S	68	Alpha	68	510	Kjell Gunnar Alnes mfl, 6054 Alnesgard
107 ht	Solskjær	* 41.1	7.9	—	297	—	S	65	Wichm	78	1200	Ottar Thu, 6050 Valderøy
108 å	Sport	* 7.6	2.1	—	—	—	T	64	Sabb	82	22	Karsten Høybakk, 6052 Giske
109 kr	Veidar 1	* 27.4	6.7	—	145	—	S	65	Calles	80	500	Johan S.Dyb mfl, 6055 Godøy
110	Fram Junior	* 10.6	3.8	1.7	—	—	P	87	Cumm	86	152	Roger Furnes mfl, 6040 Vigra
112 kr	Parat	* 8.7	3.2	—	—	—	T	76	Leyl	76	63	Bjarne Synnes mfl, 6040 Vigra
116	Furnestrål	* 32.5	8.0	—	238	—	S	80	Caterp	79	1125	Peder Furnes, 6040 Vigra
117 ht	Rosund	* 48.7	11.0	7.1	499	958	S	85	Bergen	85	2250	A/S Rosund, 6040 Vigra
118 kr	Nelly	* 8.7	3.0	—	—	—	P	73	Sabb	71	68	Karl Olsen, 6055 Godøy
119 å	Vikøy	* 7.6	2.1	—	—	—	T	57	Perkin	76	35	Harry S.Sæther, 6050 Valderøy
120 å	Anne	* 7.0	2.2	—	—	—	T	76	Sabb	76	10	Leif O.Valderhaug, 6050 Valderøy
121 kr	Lysglimt	* 17.6	4.7	—	33	—	T	46	Volvo	74	300	Olgar Sæther, 6050 Valderøy
122 kr	Øybard	* 27.6	6.2	3.2	104	177	S	65	Calles	65	320	Andreas J. Valderhaug mfl, 6050 Valderøy
123 kr	Onyks	* 9.1	2.9	—	6	—	T	78	Perkin	78	62	Nils H.Gjøsund, 6040 Vigra
124 kr	Eljo	* 8.2	2.5	—	—	—	T	79	Sabb	79	22	Jon J.Godø, 6055 Godøy
125	Savoy	* 8.1	2.7	—	—	—	P	75	Volvo	75	75	Olav Giskegerde, 6052 Giske
129 å	Flipper	* 7.5	2.2	—	—	—	T	72	Sabb	72	10	Einar Dyb mfl, 6055 Godøy
130	Remy	* 8.4	2.8	—	—	—	P	82	Perkin	82	47	Steinar Giskegerde, 6052 Giske
135	Ny Viking	* 10.0	3.4	—	9	—	T	78	Leyl	78	97	Sverre A.Blindheimsvik, 6040 Vigra
137	La-Vida	* 10.4	3.1	—	11	—	T	77	Perkin	76	95	Asbjørn Kvernevik, 6050 Valderøy
139 å	Rubin	* 8.6	2.9	—	—	—	T	85	Leyl	85	50	Sigurd R. Giske, 6052 Giske
140	Voksøy	* 10.5	3.4	—	—	—	T	72	Perkin	72	62	Hjalmar Nordstrand mfl, 6050 Valderøy
141	Asterix	* 9.0	2.6	—	—	—	P	79	Yanmar	79	33	Arne A.Brevik, 6055 Godøy
144 k	Rysholmen	* 9.5	2.9	—	—	—	T	20	Volda	43	14	Kristian Skjong mfl, 6050 Valderøy
147 kr	Tempo	* 8.4	2.8	—	—	—	T	39	Farm	39	8	Leif Dyb, 6040 Vigra
148 å	Delfin	* 7.2	2.2	—	—	—	T	53	Stord	55	6	Johan O.Roldal, 6040 Vigra

M-G Giske — M-H Haram

Farkostens nummer, type og navn	Meter			Tonn		Matr.	Bygge- år	Motor		Eierens (den korresponderende reder) navn og postadresse
	Lengde	Bredde	Dybde	I	II			Märke	Byggeår	
151 kr	Per S	* 8.5	2.7	—	—	T	82	Leyl	81	60 Per K.Skjong, 6050 Valderøy
160	Aktiv	* 10.0	3.3	—	9	—	T	78	Leyl	80 97 Oskar K.Synnes, 6040 Vigra
161 kr	Monty	10.6	3.4	—	—	—	T	45	Volda	45 14 H.E.O.Valderhaug, 6050 Valderøy
164 k	Torug	* 16.7	4.1	—	24	—	T	23	Penta	58 116 Kåre Ytterland, 6050 Valderøy
170	Småen	* 10.5	3.2	1.2	9	—	P	79	Perkin	79 96 Kåre J. Synnes, 6040 Vigra
171 å	Sonar	7.1	2.5	—	—	—	T	77	Sabb	77 22 Nils Giskegjerde, 6052 Giske
172 å	Glimt	7.8	2.4	—	—	—	T	60	Sabb	65 16 Jon N.Roald, 6040 Vigra
173 kr	Røringen	* 22.9	5.5	—	49	—	T	45	Caterp	64 300 A/S Røringen, v/Ola W.Roald, 6040 Vigra
178 kr	Maber	* 32.9	6.7	—	155	261	S	67	Alpha	67 420 A/S M/S Maber, 6040 Vigra
183 k	Fart	8.4	3.1	—	—	—	T	—	Sabb	71 20 Andreas K.Synnes mfl, 6040 Vigra
191 å	Von	7.2	2.3	—	—	—	T	74	Sabb	76 22 Leif L.Giskedegård, 6052 Giske
193 kr	Skaregg	* 28.3	6.5	—	196	—	S	67	Caterp	75 750 Johan K.Skjong mfl, Skjong, 6050 Valderøy
194 å	Sito	8.1	2.8	—	—	—	P	75	Volvo	74 75 Harald A.Dyb, 6055 Godøy
198 kr	Von Junior	* 7.5	2.3	—	—	—	T	78	Sabb	78 22 Hans J.Giskedegård, 6052 Giske
202 å	Max	* 7.9	3.1	—	—	—	T	77	Leyl	76 63 John A.Synnes, 6040 Vigra
203 å	Andre	* 8.6	2.9	—	6	—	T	76	Sabb	76 30 Johan Furnes, 6040 Vigra
204 å	Vidar	8.4	2.8	—	—	—	T	70	Sabb	70 16 John Aarseth, 6055 Godøy
205 ht	Havstein	* 17.2	5.0	—	49	—	S	81	Volvo	81 328 Arne A.Brevik mfl, 6055 Godøy
208 å	Havdur	* 8.7	2.9	—	5	—	T	76	Sabb	76 30 Anders Godø, 6055 Godøy
225	Nyvoll Senior	* 30.2	7.3	—	171	—	S	75	Grenaa	75 550 Karsten Nyvoll mfl, 6055 Godøy

M-GS Gjemnes — tilsynsman: Harstad, John A., Blakstad, 6480 Batnfjordsøra

1 k	Storvik Senior	* 8.9	3.2	—	—	—	P	82	Bedf	78 96 Bjørn Magne Storvik, 6633 Gjemnes
2 kr	Trygge	7.6	2.7	—	—	—	P	81	Ford	81 54 Hallvard T.Storvik mfl, 6633 Gjemnes
3 å	Solveig	6.2	2.2	—	—	—	T	49	Steipn	56 5 Bjarne Havnen, 6633 Gjemnes
4 å	Halldis	4.4	1.1	—	—	—	P	75	Penta	75 9 Hallvard T.Storvik, 6633 Gjemnes
5 å	Truls	4.3	1.4	—	—	—	T	61	Tomos	75 4 Pål Arne Måløy, Bergsøy, 6633 Gjemnes
6 å	Lita	7.3	2.5	—	—	—	T	63	Sabb	81 22 Trygve Gimnes, Bergsøy, 6633 Gjemnes
7 å	Fliper II	4.5	1.6	—	—	—	P	86	Marin	— 4 Kaspar Skårer, Storlandet, 6633 Gjemnes
8 å	Fjell	6.3	2.4	—	—	—	T	81	Sabb	— 8 Einar Hyllnes, 6633 Gjemnes
9 å	Lom	5.0	1.5	—	—	—	T	65	Yamaha	82 4 Rolf Høegset, 6633 Gjemnes
10 k	Søvik	7.5	2.3	—	—	—	T	65	Sabb	78 10 Jon Harstad, Storlandet, 6633 Gjemnes
11 å	Trout	5.6	2.2	—	—	—	P	81	Penta	76 12 Kjell P.Dønheim, 6633 Gjemnes
12 å	Roy	4.3	1.8	—	—	—	P	82	Volvo	— Rasmus Dønheim, Bergsøy, 6633 Gjemnes
13 å	Kari	5.0	1.5	—	—	—	T	—	Suzuki	79 5 Kristen Søvik, 6633 Gjemnes
14 å	Kavaler	4.7	1.2	—	—	—	P	71	Mercur	73 9 Jon Halvor Harstad, Storlandet, 6633 Gjemnes
15 kr	Bris	7.8	2.5	—	—	—	T	76	Sabb	76 22 Sigfred Ranheim, 6639 Torvikbukkt
17	Kobben	8.0	2.8	—	—	—	P	84	Sabb	80 22 Rolf Høegset mfl, 6633 Gjemnes
18	Nyfisk	* 8.9	3.1	—	—	—	P	82	Ford	82 85 Arnfinn Stokke, 6633 Gjemnes
21 å	Øyen	4.8	1.4	—	—	—	P	83	Suzuki	83 5 Arnfinn Stokke, 6633 Gjemnes
25 g	Kjellholm	11.2	3.7	—	—	—	T	30	Nygrei	30 30 Johan Berge mfl, 6633 Gjemnes
31 å	Sputnik	7.2	2.2	—	—	—	T	57	Sabb	57 8 Jan Berge, 6633 Gjemnes
46 å	Pluto	5.9	1.7	—	—	—	T	56	Marna	53 5 Peder Ranheim, 6639 Torvikbukkt
53 k	Gangerolf 2	* 19.8	4.7	—	35	—	T	14	Brunv	50 84 Berge & Dønheim mfl, (Jan Berge), 6633 Gjemnes
60 å	Havørn	6.5	2.3	—	—	—	T	69	Sabb	68 8 Jon A.Harstad, 6631 Batnfjordsøra

M-H Haram — tilsynsman: Fisk.rettlederen i Maran, 6270 Brattvåg

2	Skarhaug	* 30.2	7.3	—	173	—	S	75	Alpha	75 600 Ivar Bjørnøy mfl, 6280 Søvik
3 å	Fredo	* 7.4	2.5	—	—	—	T	79	Sabb	— 18 Jon Oddvar Longva, 6293 Longva
4 å	Solbris	5.7	1.9	—	—	—	T	—	Yanmar	83 15 Sigmund Flem, Rogne, 6293 Longva
5 kr	Texel	9.6	3.4	1.0	—	—	F	73	Bedf	78 150 Kåre Otterlei mfl, 6294 Fjærtøft
6 kr	Sommarøybuen	* 19.9	6.2	—	49	—	S	80	Cumm	79 470 Kjell A.Husevåg mfl, 6293 Longva
8 kr	Viknagutt 2	* 8.9	3.0	—	7	—	T	70	Marna	70 42 Harald Longva, 6293 Longva
10	Nordøy	* 9.4	3.1	1.5	—	—	P	85	MWM	77 102 Olav K. Rogne, 6293 Longva
11 å	Tempo	7.2	1.8	—	—	—	T	57	Yanmar	80 8 Gustav M.O.Kjerstad, 6292 Kjerstad
17 kr	Lego	* 10.6	3.4	—	10	—	T	75	MWM	74 103 Oddmund Farstad mfl, 6292 Kjerstad
18 å	Nygutt	* 9.4	3.2	—	—	—	T	79	Leyl	79 63 Leiv O.Otterlei, 6294 Fjærtøft
19 å	Maks	* 8.2	2.6	—	6	—	T	76	Sabb	75 22 Ivar Hurlen mfl, 6272 Hilde

Farkostens nummer, type og navn	Meter			Tonn		Matr. år	Bygge- år	Merke	Motor		Eierens (den korresponderende reder) navn og postadresse
	Lengde	Bredde	Dybde	I	II				Byggeår	H.K.	
20	Harhaug	* 32.1	7.3	—	197	—	S 77	Alpha	77	600	Ingolf Engeset, 6265 Vatne
21	Holmeset Senior	* 31.1	8.5	—	263	—	S 80	Calles	80	690	Petter Helge Holmeseth mfl, 6265 Vatne
24	Stranding	* 12.1	4.5	—	21	—	S 74	Yanmar	83	180	Helge Davik, 6294 Fjærtøft
25 kr	Strand Senior	* 59.2	9.1	5.5	—	901	S 68	Nohab	68	1800	Ole Strand mfl, 6292 Kjerstad
26 kr	Bratt	* 9.7	3.1	.8	—	—	T 86	Sabb	86	65	Ivar Kjerstad, 6292 Kjerstad
28 kr	Rubi	* 9.9	3.2	—	—	—	T 80	Perkin	69	62	Rolf Uggedal, 6280 Søvik
29 kr	Hans O	* 8.9	2.9	—	—	—	T 82	Nogva	81	37	Hartvik Otterlei, 6292 Kjerstad
30 å	Tofting	* 11.4	4.4	—	21	—	S 74	MWM	82	104	Nils K.Fjærtøft mfl, 6294 Fjærtøft
31 kr	Marken	10.5	4.0	—	—	—	S 79	Volvo	65	164	Oddvin Helland, Hellandshamn, 6270 Brattvåg
32 kr	Gadus	* 12.1	3.6	—	11	—	T 27	Ford	79	80	Odd Helland, 6270 Brattvåg
33 å	Napp	* 10.2	3.3	—	9	—	T 78	MWM	78	68	A.Tomren, Grytastranda, 6265 Vatne
34 k	Elrita	* 11.4	3.2	1.4	—	—	T —	Heimd	59	20	Paul O.Haram mfl, 6290 Haramsøy
36 kr	Sjøbris	7.8	2.7	—	—	—	P 80	Perkin	80	49	Erling Holmeset, 6265 Vatne
38 k	Torfinn	* 11.8	3.2	—	9	—	T 46	Marna	69	48	Odd Kjerstad, 6292 Kjerstad
39 kr	Lyrodd	* 12.2	3.6	—	11	—	T 2	Heimd	70	35	Arvid Davik, 6294 Fjærtøft
40 å	Perlon	* 9.1	3.0	—	—	—	T 78	Sabb	77	30	Egil Helle, 6293 Longva
41 å	Jann	4.7	1.2	—	—	—	T 54	Evinr	72	4	Arne Strand, 6290 Haramsøy
43 kr	Max	7.8	2.8	—	—	—	T 81	Sabb	80	22	Leif M.Grytten, 6265 Vatne
44 kr	Bro	8.7	2.8	—	—	—	T 72	Sabb	72	22	Harald Pedersen, 6290 Haramsøy
45 å	Skjold	9.1	2.9	—	—	—	T 78	Sabb	78	68	Trygve Rogne, 6293 Longva
46 kr	Seiko	* 42.0	8.2	—	440	—	S 65	MAK	65	1100	Elias Kjerstad mfl, 6292 Kjerstad
47 å	Mali	7.5	2.2	—	—	—	T 72	Merc	75	24	Ove Longva mfl, 6293 Longva
48 kr	Ullaholm	* 20.6	5.7	—	63	—	T 36	Caterp	72	425	Hans Tomren mfl, 6290 Haramsøy
50 ht	Møretrål	* 46.5	9.0	—	298	—	S 74	MAK	74	1500	K/S Møretrål A/S, (s.Otterlei), 6294 Fjærtøft
52 å	Ringnes	8.1	2.7	—	—	—	T 73	Sabb	73	22	Nils Idar Rogne, 6293 Longva
53	Norøygutt	* 10.5	3.0	—	—	—	P 77	MWM	77	102	Kjell Harald Uri mfl, 6293 Longva
55 kr	Løvik	8.1	2.7	—	—	—	T 72	Sabb	72	20	Kjetil Nogva, 6293 Longva
57	Metro	14.9	5.4	—	—	—	P 87	Nogva	87	250	John Uggedal, Grytestranda, 6265 Vatne
58 kr	Værland	* 32.3	6.8	—	188	—	S 71	Caterp	70	425	Jann-Einar Søviknes mfl, 6265 Vatne
59 ht	Nordøytrål	* 41.9	8.5	—	413	—	S 79	Normo	78	1500	K/S A/S Nordøy Havfiske, 6293 Longva
61 å	Galant	* 7.4	2.7	—	—	—	P 83	Volvo	83	85	Magnus Tomren, 6290 Haramsøy
62 kr	Sverre L.	10.0	2.8	—	—	—	T 55	Marna	62	16	Sverre L.Flem, 6293 Longva
64	Nidar	* 8.4	2.8	—	—	—	T 83	Sabb	83	30	Kåre H.Fjærtøft, 6294 Fjærtøft
65 å	Fjordprins	8.0	2.6	—	—	—	T 76	Sabb	73	18	Erling Kalvøygamlem, 6280 Søvik
66	Drott	* 9.4	3.1	1.5	—	—	P 80	Perkin	80	109	Hans L.Rogne, 6293 Longva
67 kr	Lausund	* 8.3	2.7	—	—	—	T 87	Thorny	85	38	Fridtjov Lausund, Gamlem, 6280 Søvik
68 å	Fram	* 8.4	2.7	1.0	—	—	T 78	Sabb	78	30	Peder J.Sønderland, 6270 Brattvåg
70	Br. Husevåg	* 26.5	7.3	—	148	—	S 77	Mirri	77	800	Kjell A.Husevåg mfl, 6293 Longva
71 kr	Geir-Peder	* 33.1	6.5	—	166	259	S 68	Wichm	68	450	Edvin Urkedal mfl, 6265 Vatne
72 kr	Torell	* 25.0	6.1	—	88	—	S 62	Caterp	67	656	Verpeide Trål A/S mfl, (arne Verpeide), 6294 Fjærtøft
73 å	Eining	7.0	2.4	—	—	—	T 81	Sabb	80	22	Einar Blindheim, 6270 Brattvåg
74	Fjordfisk	* 7.2	2.5	—	—	—	P 82	Leyl	82	36	Steinar Otterlei, 6294 Fjærtøft
75 kr	Ikor	7.4	2.7	—	—	—	P 86	Nogva	86	76	Kåre O.Rogne, 6293 Longva
76	Rollo	* 8.4	2.8	—	—	—	T 83	Leyl	83	38	Ole H.Fjærtøft, 6294 Fjærtøft
79 å	K.R.	* 9.1	2.9	—	6	—	T 76	Ford	76	68	Knut R.Fjærtøft, 6294 Fjærtøft
81 kr	Kvitstein	* 13.8	4.3	—	21	—	T 59	Volvo	75	175	Harald P.Lausund mfl, 6292 Kjerstad
83	Lamo	* 9.4	3.0	—	8	—	P 82	GM	74	120	Johan N.Sønderland, 6270 Brattvåg
86 kr	Orion	8.7	3.0	—	—	—	P 76	Bedf	75	118	Eivind Fjærtøft mfl, 6294 Fjærtøft
87 kr	Tuften	* 16.4	4.3	—	25	—	T 46	Kromh	68	150	Petter N.Fjærtøft mfl, 6294 Fjærtøft
90 kr	Lano	* 15.5	4.0	—	29	—	S 54	Calles	62	135	Martin Ulla, 6290 Haramsøy
92 å	Fram	8.6	2.8	—	—	—	T 75	MWM	75	50	Johan Stavik, 6280 Søvik
95 å	Anker	* 8.9	2.8	—	6	—	T 76	Sabb	75	30	Oskar Bråstad, 6265 Vatne
98 kr	Longvanes	* 40.8	6.8	3.8	242	341	S 51	BMW	63	800	Hjalmar Longva mfl, 6293 Longva
104	Seir	* 29.8	8.0	3.9	101	362	S 86	Mitsub	85	544	Noralf Gjerstet mfl, 6265 Vatne
106 htf	Koralen	* 56.0	14.0	5.1	473	1932	S 87	Deutz	86	3600	Brødr. Davik A/S, (Harold Davik), 6270 Brattvåg
109 kr	Bjørnhaug	* 31.3	6.5	—	245	—	S 66	Calles	66	400	Henrik Engeseth, 6265 Vatne
123	Geir	* 39.9	7.3	—	208	374	S 78	Alpha	78	700	Per Holmeset mfl, 6265 Vatne
127 å	Per	6.9	2.2	—	—	—	T 77	Sabb	77	10	Petter Engeseth, 6265 Vatne
146 k	Peka	8.1	2.5	—	—	—	T 55	Sabb	55	5	Magnor Tennøy, 6265 Vatne
148 å	Hjelseth	7.4	2.4	—	—	—	T 74	Sabb	74	10	Knut Hjelseth mfl, 6294 Fjærtøft
153 kr	Lynghem	* 10.5	3.5	—	12	—	A 75	Volvo	76	145	Leidulv Rogne, 6293 Longva

M-H Haram — M-HS Halså

Farkostens nummer, type og navn	Meter			Tonn		Matr.	Bygge- år	Motor		Eierens (den korresponderende reder) navn og postadresse		
	Lengde	Bredde	Dybde	I	II			Merke	Byggeår		H.K.	
189 kr	Brumark	* 32.5	6.6	—	158	—	S	63	Alpha	85	930	Odd I.Fjørtoft mfl, 6294 Fjørtoft
190 kr	Brasken	12.5	3.2	—	—	—	T	60	Heimd	58	35	Jonny O.Haram mfl, 6290 Haramsøy
202 kr	Gayser Senior	* 34.9	9.5	5.4	323	—	S	80	Alpha	80	660	Magne Grytten mfl, 6265 Vatne
206 ht	Kap Farvel	* 43.5	8.8	—	453	—	S	76	Wichm	75	1500	Brødr.Davik A/S, 6270 Brattvåg
207 k	Snøggen	11.8	3.7	—	—	—	T	52	Nogva	68	25	J.J.Grytten mfl, 6265 Vatne
225 htf	Havstrand	* 65.5	13.0	8.3	1086	2066	S	87	Wichm	87	3600	A/S Havstrand, Boks 486, 6001 Ålesund
292 å	Hellenes	6.2	1.8	—	—	—	T	56	Marna	56	8	P.J.Helle, 6265 Vatne
342 kr	Selnes	* 14.2	4.0	—	17	—	T	61	Nogva	87	182	Petter B.Rogne mfl, 6270 Brattvåg
353	Neptuges	* 64.3	10.0	6.2	1032	—	S	75	MWV	75	2400	Sebjørn Vestre mfl, Hellandshamn, 6270 Brattvåg
402 ht	Dagny Kristin	* 47.9	8.5	6.7	429	616	S	69	MAK	68	1100	Eilert Volstad, 6280 Søyvik
406 kr	Koralhav	* 52.1	9.2	—	497	—	S	67	Deutz	79	3300	Brødr.Davik A/S, 6270 Brattvåg

M-HD Hareid — tilsynsmann: Fisk.Rettlederen i Hareid, Rådhuset, 6060 Hareid

1 ht	Tampen	* 53.0	9.8	—	493	—	S	71	Deutz	71	1600	Johs.R.Hareide A/S, 6060 Hareid
2	Marita	8.6	3.0	—	—	—	P	78	Sabb	70	30	Henry Brandal, 6060 Hareid
3 kr	Stegg	7.0	2.4	—	2	—	T	72	Sabb	77	10	Terje Valderhaug, 6063 Hjørungavåg
5 kr	Flømann	* 62.3	8.6	—	853	—	S	41	Wichm	78	2100	A/S Flømann, 6060 Hareid
6 kr	Eos	8.7	3.0	—	—	—	P	73	Ford	76	100	Ruben J.Brandal, 6060 Hareid
7 å	Iris	8.4	2.5	—	—	—	P	77	Leyl	77	60	Jan Blomlid, 6062 Brandal
8	Karina	* 8.6	3.0	—	—	—	P	75	Leyl	77	100	Reidar Pilskog, 6063 Hjørungavåg
9	Rembakk	* 9.9	3.0	—	—	—	P	82	Leyl	81	75	Roar Holstad, 6060 Hareid
10	Tøffe	8.0	2.7	—	—	—	P	80	Perkin	80	72	Olav Blindheim, 6060 Hareid
11	Neptun	6.8	2.5	—	—	—	P	84	Sabb	84	30	Odd A.Brandal mfl, 6062 Brandal
12	Linda Kristin	* 10.3	3.2	1.2	7	—	P	82	MWV	78	100	Johs H.Brandal A/S, 6060 Hareid
13 å	Falk	7.2	2.2	—	—	—	T	77	Sabb	76	18	Hans P.Brandal, 6062 Brandal
14 kr	Polar Star	* 46.0	7.9	—	424	—	S	48	Deutz	66	2000	Martin Karlsen A/S, 6062 Brandal
16 å	Harund	7.8	2.5	—	—	—	T	79	Sabb	79	22	Sverre Gjerde, 6060 Hareid
17	Sjøglimt	* 7.1	2.3	—	—	—	P	81	Leyl	81	37	Andreas Molskred, 6060 Hareid
18 å	Lun	7.5	2.5	—	—	—	T	71	Sabb	76	22	Nikolai Øvreid, 6063 Hjørungavåg
20 å	Brodd	8.4	2.6	—	—	—	T	74	Sabb	74	22	Svein Korsnes, 6060 Hareid
21	Unn	* 9.9	2.9	—	8	—	P	73	Ford	87	117	Johan Veiseth, 6062 Brandal
23 å	Floing	* 6.9	2.4	—	—	—	T	69	Sabb	69	8	Knut Indrefløy, 6063 Hjørungavåg
26	Melshorn	* 53.6	8.5	4.9	714	—	S	69	MAK	69	1650	K/S A/S Melshorn & Co, (G.C.Rieber &, 6001 Ålesund
27 kr	Anett	* 9.7	2.8	—	6	—	T	62	Ford	79	108	Erling Røyset, 6060 Hareid
28 kr	Cortina	9.6	2.8	—	—	—	T	56	Marna	64	36	Jan-Morten Bjerknes, 6060 Hareid
29	Rasi	* 10.0	3.1	1.5	8	—	P	73	Sabb	81	100	Sigvart Breivik, 6060 Hareid
30 kr	Onyx	9.1	2.8	—	6	—	T	78	Perkin	78	62	Johan S.Bigseth, 6060 Hareid
34 kr	Anita	7.2	2.3	—	—	—	T	78	Sabb	77	22	Kristian Grimstad, 6060 Hareid
35	Hege	9.1	2.9	—	—	—	P	80	Perkin	65	72	Harald Brekke, 6060 Hareid
36 å	Robi	7.8	2.2	—	—	—	T	75	Perkin	74	35	Jan R.Bigset, 6060 Hareid
77 kr	Anja	* 9.2	3.1	—	—	—	T	84	Sabb	82	30	Angell Brandal mfl, 6062 Brandal

M-HS Halså — tilsynsmann: Strand,Øyvind, 6683 Vågland

1	Kamsvåg	* 14.9	5.5	2.2	24	—	S	86	GM	80	248	Jan Kamsvåg, 6683 Vågland
5 kr	Leonardo	* 9.3	3.1	—	—	—	T	79	Merc	85	72	Lars L.Hønsvik, 6680 Halsanaustan
9 å	Måken	6.9	1.6	—	—	—	T	82	Yamaha	80	8	Oddmund Langholm, 6683 Vågland
15 kr	Fråm	8.5	3.0	—	—	—	T	62	Perkin	67	35	Kåre J.Betten, 6682 Betna
16 kr	Kamsvåg Junior	* 10.6	3.6	—	15	—	A	82	Ford	82	100	Magne Kamsvåg, Vågland, 6683 Vågland
20 å	Hyggen	5.6	1.8	—	—	—	T	64	Marna	43	5	John Løvik, 6680 Halsanaustan
22	Pan	5.5	2.1	—	—	—	P	84	Honda	84	10	Sverre Gjestad, 6686 Valsøybotn
24 å	Falken	5.0	1.5	—	—	—	T	80	Yamaha	83	8	Georg Betten, 6684 Valsøyfjord
28	Kvikk	* 7.4	2.6	—	—	—	P	84	Yanmar	84	33	Hans Olav Otnes, 6684 Valsøyfjord
30 å	Leo	4.5	1.5	—	—	—	T	75	Marin	83	8	Lars L.Hønsvik, 6680 Halsanaustan
32 kr	Langholm	* 9.9	3.1	—	—	—	T	77	Perkin	82	155	Andreas Langholm mfl, 6682 Betna
36 kr	Eldorado	8.0	2.7	—	—	—	T	79	BMC	79	31	Øyvind Strand, 6683 Vågland

Farkostens nummer, type og navn	Meter			Tonn		Matr. år	Bygge- år	Motor		Eierens (den korresponderende reder) navn og postadresse
	Lengde	Bredde	Dybde	I	II			Merke	Byggeår	
2 s Galant	10.0	3.1	—	—	—	T	61	Marna	61	24 N.Nilsen mfl, 6099 Kvalsvikøy
3 Leinebjørn	* 60.1	10.2	7.3	650	—	S	78	Nohab	78	2600 Anton Leine mfl, 6094 Leinøy
4 å Delfin	* 6.5	2.3	—	—	—	P	77	Volvo	77	23 Jon Skorpen, 6090 Fosnavåg
6 Kings Bay	* 59.3	11.0	—	1060	—	S	78	MAK	78	3400 Knut Sævik mfl, 6094 Leinøy
7 Artus	* 49.2	8.5	—	455	—	S	67	Deutz	67	1200 Kåre A.Sævik mfl, 6094 Leinøy
8 kr Trim	9.4	2.5	—	—	—	T	67	Perkin	67	35 Leon Nerland, 6099 Kvalsvikøy
9 kr Nordsjøfisk	* 36.5	7.1	—	225	—	S	56	Normo	73	1160 Johannes P.Nerland mfl, 6099 Kvalsvikøy
10 ht Sørøytrål	* 17.9	5.1	—	47	—	S	84	Volvo	84	367 Roy Skår mfl, 6099 Kvalsvikøy
12 å Jobe	* 7.8	2.3	—	—	—	T	68	BMC	77	72 Jørgen Ulvan, 6094 Leinøy
13 Tanja	8.0	3.0	—	—	—	P	73	Ford	73	68 Harald Igesund, 6090 Fosnavåg
14 å Viksund	8.1	2.9	—	—	—	P	74	Sabb	74	22 Magnus Remøy, 6094 Leinøy
16 kr Flud	* 33.3	6.7	—	245	—	S	57	Calles	73	690 Ingolf Kvalsund, 6098 Nerlandsøy
17 Eros	* 65.5	10.8	6.5	917	—	S	78	MAK	77	3000 Johannes Bj.Eggesbø mfl, 6092 Eggesbønes
18 Nesflud	* 14.9	4.5	2.0	30	—	T	87	Isuzu	87	190 Magnus Kvalvik mfl, 6099 Kvalsvikøy
21 kr Voldsund	* 22.2	5.6	—	72	—	S	63	Kelvin	73	350 Terje Voldsund mfl, 6094 Leinøy
23 å Ola	8.1	2.5	—	—	—	T	71	Sabb	68	16 Magnus Berge, 6092 Eggesbønes
24 k Sjøfuglen 2	* 22.9	5.4	—	49	—	T	15	Wichm	58	200 Georg Remøy mfl, 6094 Leinøy
25 Øying	* 10.3	3.3	1.2	7	—	P	84	Perkin	84	117 Bjarne Nerland, 6099 Kvalsvikøy
26 kr Svanodd	* 35.7	7.0	—	219	—	S	56	Wichm	66	525 Odd Olsen, 6070 Tjørvåg
27 Nybris	* 12.5	3.6	1.7	—	—	S	85	Perkin	84	160 Ottar Johansen, 6080 Gurskøy
28 kr Søviknes	* 26.5	5.8	—	92	—	T	50	Kelvin	75	440 Sigurd J.Pettersen mfl, 6090 Fosnavåg
29 kr Kvalsvik	* 37.4	7.0	5.7	233	312	S	57	Nohab	77	1200 Gunnvald Kvalsvik mfl, 6099 Kvalsvikøy
30 å Reite Notlag	10.3	3.9	—	—	—	T	53	Marna	53	16 Asbjørn Reite mfl, 6094 Leinøy
31 kr Gollenes	* 50.0	7.8	—	497	—	S	56	Deutz	82	2000 Idar Kvalsvik mfl, 6092 Eggesbønes
32 kr Orient	* 25.2	6.4	3.3	115	—	T	57	Caterp	80	365 Arnliot Vågsholm mfl, 6090 Fosnavåg
33 Vestbas	* 63.1	9.1	—	950	—	S	67	MWM	67	1400 Niis Frantsen mfl, 6090 Fosnavåg
35 Reitebris	* 19.6	5.2	—	82	—	S	81	Volvo	81	328 Selmer Reite mfl, 6094 Leinøy
36 å Lille-Flåvær	* 5.9	2.1	—	3	—	P	73	Marna	73	15 Harald Kopperstad, 6090 Fosnavåg
38 kr Vesthav	* 10.3	3.2	—	12	—	P	82	MWM	82	102 Håkon Dalsbø, 6098 Nerlandsøy
39 kr Damyll	* 9.7	3.1	—	—	—	P	72	Perkin	69	62 Kåre J.Teige, 6098 Nerlandsøy
40 k Brødrene 5	* 21.7	4.8	—	38	—	T	15	Volvo	86	240 Asbjørn O.Reite mfl, 6094 Leinøy
41 kr Dogger	* 32.0	7.0	—	176	258	S	66	Wichm	66	500 Jon A.Nerland mfl, 6095 Bølandet
42 å Sprell	7.5	2.5	—	—	—	T	73	Sabb	73	18 Jon Kalland, 6096 Runde
43 ht Remøy	* 56.0	12.4	7.7	498	1330	S	86	Warts	86	3060 Remøy Havfiske A/S, (Per V.Remøy), 6090 Fosnavåg
45 kr Will-Bas	* 10.6	3.9	—	15	—	P	86	Cumm	86	116 Frode Kvalsvik, 6099 Kvalsvikøy
46 Sjøbris	* 51.2	9.8	—	603	—	S	69	Deutz	68	1600 Per G.Voldsund mfl, 6094 Leinøy
47 kr Hendig	* 11.8	3.4	—	12	—	T	68	DAF	64	86 Asbjørn Kvalsund, 6098 Nerlandsøy
48 kr Monit	9.1	3.1	—	—	—	S	80	Sabb	80	30 Martin Kvalsund, 6098 Nerlandsøy
52 Havprins	* 14.8	5.5	2.3	—	—	S	87	MAN	86	385 Frode Myklebusthaug mfl, 6092 Eggesbønes
54 å Lona	5.9	2.0	—	—	—	P	75	Yanmar	75	10 Jonas Teige, 6098 Nerlandsøy
55 Leinefisk	* 33.2	7.3	—	196	—	S	77	Alpha	77	600 Ivar A.Leine mfl, 6094 Leinøy
56 kr Alii	8.1	2.8	—	—	—	P	81	Kaspi	81	25 Edmund Notøy, 6090 Fosnavåg
57 kr Vikøy	* 9.4	3.1	—	7	—	P	75	Perkin	74	95 Knut Petter Vike mfl, 6092 Eggesbønes
58 kr Kvalstein	* 32.7	7.1	5.9	267	—	S	64	Caterp	80	1125 Jarle Kvalsvik mfl, 6099 Kvalsvikøy
59 Ranita	* 13.4	4.0	1.5	—	—	S	85	Nogva	85	131 Magne Kvalsund mfl, 6098 Nerlandsøy
60 Steinsvik	* 9.3	3.1	—	—	—	T	83	Merc	83	70 Hans M.Steinsvik, 6095 Bølandet
61 å Snapp	5.0	2.2	—	—	—	T	67	Sabb	81	10 Bjarne Leine, 6094 Leinøy
62 å Lill	8.7	2.8	—	—	—	T	82	Perkin	78	36 Hans Petter Leine, 6094 Leinøy
64 Smaragd	* 55.0	9.0	6.8	—	757	S	78	Normo	78	1700 Per og Reidar Smådal mfl, Boks 151, 6090 Fosnavåg
65 kr Rav	* 8.1	2.8	—	—	—	P	78	Perkin	78	47 Idar Voldsund, 6095 Bølandet
66 Kampen	6.3	2.4	—	—	—	P	84	Yanmar	84	34 Sigvald Sævik, 6094 Leinøy
67 å Napp	* 8.3	2.6	1.0	—	—	P	77	Leyl	77	38 Reidar Remøy, 6094 Leinøy
68 Polara	* 44.7	7.5	—	486	—	S	56	Deutz	67	1500 K/S A/S Polara, (Charles Remø), 6094 Leinøy
71 kr Øybas	* 21.1	5.4	—	49	—	S	54	Kelvin	71	320 Rune P.Remøy mfl, 6094 Leinøy
72 kr Sæviking	* 54.9	8.6	5.7	—	768	S	48	MAK	74	2000 Arne Sævik mfl, 6094 Leinøy
73 å Svanen	* 8.4	2.7	—	6	—	T	73	Sabb	73	22 Geir Arne Voldsund, 6094 Leinøy
74 k Gudrun	* 10.3	3.4	—	8	—	T	52	Ford	73	103 Inge Bergsnes, 6092 Eggesbønes
75 kr Viva	* 9.4	3.2	—	9	—	P	69	Ford	76	68 Ivar Røttingen, 6092 Eggesbønes

M-HØ Herøy

Farkostens nummer, type og navn	Meter			Tonn		Matr. år	Bygge- år	Motor		Eierens (den korresponderende reder) navn og postadresse	
	Lengde	Bredde	Dybde	I	II			Merke	Byggeår		H.K.
78 k	Snøgg II	* 19.7	4.7	—	30	—	T 16	Volvo	74	195	Trond A.Nerø mfl, 6094 Leinøy
79	Tress Pioneer	* 67.2	14.5	10.7	653	2430	S 86	Wichm	86	3262	Ragnvald Vågsholm, 6090 Fosnavåg
82 å	Bønes	* 8.4	2.7	—	6	—	T 73	Sabb	73	30	John T.Bøe, 6095 Bølandet
83 å	Marian	8.4	2.8	—	—	—	P 73	Volvo	73	75	Johs. Bjarne Eggesbø, 6092 Eggesbønes
84	Bøtind	* 9.2	3.1	1.1	—	—	T 82	BMC	65	74	Harry Muren, 6095 Bølandet
85	Anette	9.0	3.2	—	9	—	P 87	Volvo	87	200	Josef Teige, 6098 Nerlandsøy
87 å	Viran	8.1	2.2	—	—	—	T 58	Sabb	58	5	Sverre Sundnes, 6094 Leinøy
88 kr	Øynes	* 8.6	2.7	—	7	—	P 73	Perkin	73	35	Hjalmar Moltu, 6076 Moldtustranda
90	Øybris	* 12.0	3.8	—	15	—	S 80	Leyl	79	97	Einar Sævik mfl, 6094 Leinøy
91 å	Tina	7.0	2.3	—	—	—	P 83	Yanmar	82	22	Per Ove Kvalsund, 6098 Nerlandsøy
92 å	Lagunen	7.8	2.2	—	—	—	T 68	Merc	68	30	Olav A.Skorpen, 6078 Flåvær
93	Josita	8.7	3.4	—	—	—	P 79	Merc	70	126	Bjarne Reite, 6094 Leinøy
94	O'hoi	10.2	3.3	—	—	—	P 87	Leyl	77	96	Odd Kopperstad, 6098 Nerlandsøy
95	Alex	* 9.4	3.0	—	7	—	P 75	MWM	74	104	Hans Samde, 6095 Bølandet
96 ht	Ocean Trawler	* 63.2	12.5	7.4	1169	1538	S 74	MirrI	74	3180	Frank Robert Remøy, Remøy, 6094 Leinøy
97 kr	Sonny	* 9.8	3.2	1.0	—	—	P 87	Sabb	86	65	Fritjof Flusund, 6094 Leinøy
100	Fram	8.1	2.8	—	—	—	P 79	Leyl	79	97	Magnus Remøy, 6092 Eggesbønes
101	Randi	7.4	2.5	—	2	—	P 69	Sabb	87	22	Magnar Kvalsvik, 6099 Kvalsvikøy
102	Berge	* 7.2	2.5	—	—	—	P 78	Leyl	78	38	Odd Gustav Berge, 6092 Eggesbønes
103 kr	Lancia	* 8.2	3.0	—	—	—	P 79	BMC	79	50	Sverre Smådal mfl, 6094 Leinøy
104	Østgutt	* 10.6	4.0	—	14	—	P 77	Ford	77	130	Inge Leif Frøystad, 6095 Bølandet
106 kr	Smådal	* 10.5	3.6	—	14	—	T 82	MWM	81	68	Leif Smådal, 6094 Leinøy
107 å	Norvik	7.6	2.2	—	—	—	T 68	Sabb	67	10	Snorre Fugleseth, 6070 Tjørvalg
109 å	Janita	4.8	1.9	—	—	—	P 79	Suzuki	79	9	Ragnar Skår, 6099 Kvalsvikøy
111 kr	Topas	* 8.8	3.0	—	—	—	P 73	Ford	73	68	Oddmar Reite, 6094 Leinøy
113 å	Venus	7.4	1.4	—	—	—	T 74	Marna	67	16	Karl Kopperstad mfl, 6098 Nerlandsøy
114 å	Øyan	5.9	2.1	—	—	—	P 81	Volvo	81	13	Einar Sævik, 6094 Leinøy
115 kr	Njård	* 10.1	3.0	—	9	—	P 76	Ford	76	68	Norvald Frøystadvåg, 6095 Bølandet
118 å	Shippi	6.3	2.0	—	—	—	P 70	Sabb	70	16	Gustav P.Remøy, 6094 Leinøy
119 kr	Delfin	9.1	2.8	—	—	—	P 73	Ford	73	100	Gerhard Leine mfl, 6094 Leinøy
120	Teigenes	* 57.2	12.0	6.3	418	1170	S 85	Bergen	85	2205	Sigurd Teige mfl, Boks 25, 6090 Fosnavåg
121 å	Lykken	6.5	1.8	—	—	—	T 55	Marna	55	11	Kjell Idar Kvalsvik, 6099 Kvalsvikøy
122 å	Kavaler	5.2	2.0	—	—	—	P 79	Evinr	80	25	Per Odd Paulsen, 6092 Eggesbønes
123 å	Rusken	7.8	1.8	—	—	—	T 72	Leyl	78	30	Harald Hagen, 6076 Moldtustranda
124 k	Håskjer	* 9.4	3.2	—	8	—	P 78	Ford	78	68	Johannes Bakke, 6098 Nerlandsøy
125	Fram	* 9.2	3.2	—	8	—	P 82	Sabb	82	75	Kåre Otterlei, 6092 Eggesbønes
128	Mørebas	7.5	2.7	—	—	—	P 79	Yanmar	79	33	Bjarne G.Remøy, 6094 Leinøy
130	Havstein	9.7	3.4	—	—	—	T 84	Perkin	84	72	Ole Arhaug, 6095 Bølandet
132 å	Leika	6.5	2.3	—	—	—	P 78	Sabb	78	10	Peder Kopperstad, 6098 Nerlandsøy
133 å	Vako	* 8.4	2.5	—	5	—	P 76	Sabb	75	30	Erling Torholm mfl, 6090 Fosnavåg
134 kr	Knausen	* 7.1	2.6	—	—	—	P 82	Sabb	82	33	Ragnar Kvalsvik, 6098 Nerlandsøy
135 k	Franki	8.1	2.7	—	—	—	P 79	BMC	77	42	Bjarte Rogne, 6094 Leinøy
137 å	Delfin	8.5	2.5	—	—	—	T 56	Sabb	72	22	Rune Moltu, 6076 Moldtustranda
138 å	Glimt	7.8	2.2	—	—	—	T 61	Sabb	75	18	Mindor Flusund mfl, 6094 Leinøy
139 å	Nita	6.9	2.2	—	—	—	P 76	Sabb	76	18	Arvid Leinebø, 6094 Leinøy
140 kr	Øyviking	* 11.4	3.4	—	12	—	T 77	Ford	83	117	Magne Frøystad, 6095 Bølandet
141 å	Willi	4.4	1.9	—	—	—	P 79	Yamaha	79	16	Sverre Kvalsund, 6098 Nerlandsøy
144	Karita	9.5	3.1	—	7	—	P 74	Sabb	86	85	Bård Nordnes, 6094 Leinøy
145	Remøy-Viking	* 53.0	9.0	4.8	685	—	S 79	Alpha	78	1740	Nikolai Remøy mfl, 6094 Leinøy
146 kr	Småen	6.9	2.5	—	3	—	P 76	Sabb	76	22	Roger Moltumyr, 6076 Moldtustranda
147 å	Trygg	7.5	2.4	—	—	—	T 66	Sabb	66	8	Alfred A.Kvalsund, 6098 Nerlandsøy
148 å	Bris	5.9	1.8	—	—	—	T 51	FM	51	4	Gerhard Leine, 6094 Leinøy
149 kr	Ifa	* 9.7	3.2	—	—	—	P 77	BMC	78	63	Asle Note mfl, 6092 Eggesbønes
150 å	Solbakk	* 8.2	2.5	—	4	—	T 75	Sabb	75	30	Haldor Sævik, 6094 Leinøy
151 å	Snerta	4.8	1.7	—	—	—	P 71	Honda	76	7	Kjell Kvalsund, 6098 Nerlandsøy
153 å	Gerd	7.5	2.1	—	—	—	P 79	Yanmar	79	15	Idar Kvalsvik, 6092 Eggesbønes
154 kr	Øyan	* 10.6	3.5	—	—	—	T 82	MWM	77	68	Bjarne Eggesbø, 6090 Fosnavåg
155 kr	Sailor	8.3	3.1	—	—	—	P 80	Ford	78	50	Leidulf Sandnes, 6094 Leinøy
156 å	Kapp	5.9	2.0	—	—	—	P 77	Sabb	77	10	Ivar O.Kvalsvik, 6099 Kvalsvikøy
157 kr	Flamingo	9.0	2.9	—	—	—	P 75	Volvo	85	65	Odd Dybvik, 6095 Bølandet
158 å	Langård	6.2	2.6	—	—	—	P 80	Yanmar	80	22	Bård Kopperstad, 6098 Nerlandsøy
159 å	Tor	4.2	1.6	—	—	—	P 79	Evinr	80	10	Harald Schjeldrup, 6095 Bølandet

Møre og Romsdal

M-HØ Herøy

Farkostens nummer, type og navn	Meter			Tonn		Matr.	Bygge- år	Motor		Eierens (den korresponderende reder) navn og postadresse	
	Lengde	Bredde	Dybde	I	II			Merke	Byggear		H.K.
160 å	Pjakken	5.0	2.8	—	—	—	P 78	Yanmar	78	15	Mons Kopperstad, 6098 Nerlandsøy
161 å	Safir	6.9	2.3	—	—	—	T 77	Yanmar	81	22	Kåre Bergsnev, 6095 Bølandet
162 å	Bjørn	8.4	2.5	—	—	—	T 71	Sabb	71	20	Magnus Arhaug, 6095 Bølandet
165 kr	Rundebris	* 9.7	3.3	.8	10	—	K 86	Cumm	86	76	Alfred Kalland mfl, 6096 Runde
168	Monica	7.8	2.7	—	—	—	P 81	Volvo	78	129	Sigfred Kvalsund mfl, 6098 Nerlandsøy
169 å	Charlotte	8.1	2.3	—	—	—	T 60	Sabb	70	10	Svein Larsen, 6095 Bølandet
170 å	Skippy	8.1	2.3	—	—	—	T 70	Sabb	70	16	Karstein Voldsund, 6094 Leinøy
173 kr	Våg	8.7	3.0	—	—	—	P 77	Leyl	77	63	Haldor Frøystadvåg, 6095 Bølandet
174 kr	Tuna	* 7.3	2.7	—	—	—	P 81	Sabb	81	30	Reidar Kopperstad, 6098 Nerlandsøy
177 å	Anita	9.0	3.0	—	—	—	T 81	Sabb	81	30	Arnold Flusund, 6094 Leinøy
179 å	Snorre	6.5	2.3	—	—	—	P 73	Sabb	73	10	Harald Remøy, 6094 Leinøy
180 ht	Polar Sea	* 58.6	13.0	8.6	499	1746	S 76	Alpha	76	1550	K/S Polar Sea A/S, (Inge Nærø), 6094 Leinøy
181 å	Iren	* 8.4	2.6	—	—	—	P 81	Leyl	80	38	Jostein Remøy, 6094 Leinøy
183	Torberg	* 10.2	3.3	—	9	—	P 83	MWM	82	112	Kjartan Berge, 6092 Eggebønes
184 kr	Hugin	7.8	2.6	—	—	—	P 74	Sabb	61	16	Torbjørn Løvstrand, 6092 Eggebønes
185 å	Per	5.3	1.7	—	—	—	T 60	Willi	60	3	Olav Kopperstad, 6098 Nerlandsøy
186 å	Largo	7.5	2.0	—	—	—	T 71	Sabb	71	10	Bjørn Berge, 6095 Bølandet
187 å	Kvikk	5.6	1.8	—	—	—	T 40	Jap	67	2	Andreas Remøyholm mfl, 6094 Leinøy
189 s	Svein Håvar	* 8.7	2.7	—	—	—	T 80	Ford	76	68	Ragnar Grønbech, 6094 Leinøy
192 å	Safir	6.5	2.2	—	—	—	P 77	Sabb	75	22	Georg Remøy, 6094 Leinøy
193 å	Havella	7.9	2.2	—	—	—	T 61	Lister	60	12	Helge Parellussen, 6096 Runde
194 å	Liljen	4.9	1.5	—	—	—	T 70	Honda	73	4	Hans Sande, 6095 Bølandet
195 kr	Nyfalken	* 15.9	4.8	—	26	—	T 52	Volvo	79	260	G.P.Remøy mfl, 6094 Leinøy
196 kr	Ny Aksel	* 8.5	2.6	—	6	—	T 62	Lister	62	33	Børre Aurvåglid, 6070 Tjørvåg
197 å	Siri	5.0	1.5	—	—	—	P 78	Yamaha	75	10	Martin Torseth, 6080 Gurskøy
198 å	Øyan	7.5	2.2	—	—	—	T 66	Sabb	66	8	A.Nygård Sævik, 6094 Leinøy
199 kr	Roilon	* 31.6	6.9	—	181	—	S 68	Grenaa	76	550	Ivar Moltu mfl, 6076 Moldtustranda
201	Teigebris	* 11.9	3.2	—	11	—	P 79	MWM	78	102	Kåre K.Teige, 6098 Nerlandsøy
203 å	Jakk	7.5	2.2	—	—	—	T 60	Sabb	61	8	Jakob S.Runde, 6096 Runde
204 å	Hoffplein	7.8	2.8	—	—	—	P 76	Marna	70	2	Petter Torvholm, 6076 Moldtustranda
205 å	Flusund	* 7.5	2.7	—	—	—	T 81	Sabb	80	30	Svein Voldsund, 6094 Leinøy
206 kr	Apollo 2	6.8	2.0	—	—	—	T 69	Sabb	69	10	Sigmund Runde, 6096 Runde
207 å	Terten	5.0	1.9	—	—	—	P 76	Tohats	—	12	Nikolai Skorpen, 6098 Nerlandsøy
208 å	Øyvind	* 10.2	3.2	—	9	—	T 82	Ford	75	68	Magne Frøystad, 6095 Bølandet
209	Apollo	* 8.6	2.7	—	7	—	P 74	MWM	74	51	Harald Tarberg, 6076 Moldtustranda
210 kr	Norbris	* 9.9	3.2	—	9	—	P 81	Perkin	81	115	Svein Leon Nerland, 6099 Kvalsvikøy
214	Muløybuen	* 13.6	3.9	1.4	20	—	S 86	Nogva	86	131	Kjell Myklebust, 6099 Kvalsvikøy
216 å	Tommy	5.6	1.9	—	—	—	P 73	Mercur	70	5	Harald Tarberg, 6076 Moldtustranda
217 å	Ragnhild	6.4	2.2	—	—	—	P 82	Sabb	82	10	Anton Leine, 6094 Leinøy
220 å	Rita	7.8	2.3	—	—	—	T 59	Marna	68	16	Mathias Leine, 6090 Fosnavåg
221	Akono	* 9.4	3.2	—	—	—	P 82	Perkin	82	72	Nils Ottar Reite, 6094 Leinøy
222 kr	Harp	* 9.3	2.9	—	6	—	T 59	MWM	59	51	Georg Runde, 6096 Runde
223 å	Vestkapp	6.2	2.0	—	—	—	P 73	Bukh	73	20	Magnus Sævik, 6092 Eggebønes
225 å	Terna	6.3	1.9	—	—	—	T 60	Sabb	62	5	Harald Leikanger, 6080 Gurskøy
226 å	Leika	6.5	2.3	—	—	—	P 77	Sabb	77	18	Erling Gunnar Kvalsvik, 6099 Kvalsvikøy
228 å	Heimly	8.1	2.7	—	—	—	T 81	Sabb	81	22	Otto Remøy, 6094 Leinøy
230 kr	Flipper	* 8.6	2.9	.9	4	—	P 81	MWM	80	53	Magne R. Nærø, 6099 Kvalsvikøy
232 kr	Fluma	* 9.4	3.0	—	—	—	P 72	Lister	79	59	Oddvar Skogen, 6080 Gurskøy
233 kr	Solglimt	8.4	2.8	—	—	—	T 51	Leyl	79	50	Olav Hagen, 6076 Moldtustranda
235 å	Petter O.	5.6	2.2	—	—	—	T 70	Sabb	70	8	Ottar Jarle Solli, 6098 Nerlandsøy
237 å	Spes	5.7	2.1	—	—	—	P 80	Volvo	75	25	Einar Kvalsvik, 6099 Kvalsvikøy
238 å	Knoll	4.2	1.5	—	—	—	P 80	Mercur	78	4	Peder L.Kopperstad, 6098 Nerlandsøy
239 å	Norona	4.9	1.7	—	—	—	P 81	Suzuki	78	7	Johan Ole Remøy, 6094 Leinøy
241 å	Terje Viken	4.4	1.7	—	—	—	P 76	Johns	83	4	Arne J.Remøy, 6094 Leinøy
244 å	Veslekari	7.2	2.2	—	—	—	T 20	Sabb	53	5	Arne Teige, 6098 Nerlandsøy
245 å	Svanen	5.2	1.6	—	—	—	T 59	Jap	59	3	Hans Kopperstad, 6098 Nerlandsøy
246 å	Duell	6.7	1.8	—	—	—	T 53	Marna	53	8	Isak I.Teige, 6098 Nerlandsøy
247	Afrodite	6.8	2.3	—	—	—	P 81	Yanmar	81	22	Andreas Lied, 6090 Fosnavåg
248 å	Svanen	* 8.1	2.6	—	—	—	T 60	Sabb	79	22	Leif K.Petersen, 6090 Fosnavåg
249 å	Børre	5.3	1.8	—	—	—	T 74	Mercur	74	7	Andreas Goksøy, 6096 Runde
250	Kviten	* 6.4	2.3	—	—	—	P 81	Yanmar	81	22	Rolf Remøy, 6094 Leinøy
251 å	Hansen Junior	7.6	2.6	—	—	—	T 78	Sabb	78	30	Paul M.Hansen, 6094 Leinøy

M-HØ Herøy

Farkostens nummer, type og navn	Meter			Tonn		Matr.	Bygge- år	Motor			Eierens (den korresponderende reder) navn og postadresse
	Lengde	Bredde	Dybde	I	II			Merke	Byggeår	H.K.	
252 kr	Cindy	* 8.1	2.7	—	—	—	P 83	Leyl	83	50	Atle Remøy, 6095 Bølandet
253 å	Sønna	5.0	1.8	—	—	—	T 62	Jap	62	3	Haldor Sævik, 6094 Leinøy
254 kr	Vågsnes	* 8.5	2.7	—	6	—	T 74	Sabb	74	30	Osvald Skinnnes mfl, 6095 Bølandet
255 å	Ålagunen	* 8.3	2.6	—	5	—	T 77	Sabb	77	30	Gustav Vike, 6090 Fosnavåg
256 å	Rapp	7.8	2.7	—	—	—	T 73	Sabb	81	22	Roger Hjelmeseth, 6092 Eggesbønes
260 kr	Eldorado	* 10.4	3.3	1.5	7	—	P 86	Volvo	79	135	Kjetil Torseth, 6080 Gurskøy
262 å	Mari	4.9	1.6	—	—	—	T 71	Evinr	75	6	Magnar Kvalsvik, 6099 Kvalsvikøy
263 å	Berlevåg	5.6	1.8	—	—	—	T 64	Alda	—	—	Jan Nilsen, 6094 Leinøy
264 å	Lady Mi	7.6	2.7	—	—	—	T 75	Merc	65	36	Oddbjørn Hildre, 6070 Tjørvåg
265 å	Anita	* 8.5	2.7	—	6	—	T 74	Sabb	74	22	Sverre Larsen, 6092 Eggesbønes
266 å	Trasten	7.1	2.1	—	—	—	T 51	Sabb	51	4	Teodor Stenersen, 6090 Fosnavåg
267 å	Varuna	5.4	2.2	—	—	—	P 82	Hatzs	82	12	Osvald Kvalsund, 6098 Nerlandsøy
268 å	Laksen	5.6	1.8	—	—	—	P 73	Mercur	73	7	Otto Kopperstad, 6098 Nerlandsøy
269 k	Oddholm	* 19.5	4.8	—	28	—	T 6	Cumm	74	365	Peder Flusund, 6094 Leinøy
270 å	Napp	5.9	2.7	—	—	—	T 78	Sabb	77	10	Henning Sævik, 6094 Leinøy
272 å	Rune	* 6.7	2.2	—	—	—	P 74	Sabb	74	22	Kåre P. Sævik, 6092 Eggesbønes
273	Jomi	8.6	2.7	—	—	—	T 82	Sabb	82	30	Jon Ivar Leinebø, 6094 Leinøy
275 å	Sjøstjerna	6.5	2.2	—	—	—	T 55	Sleipn	55	7	P.J.Kvalsund mfl, 6098 Nerlandsøy
277 å	Rogn	* 8.6	2.6	.8	—	—	T —	Leyl	78	37	Arnold Frøystad, 6095 Bølandet
278 å	Aroma	5.0	—	—	—	—	P 83	Yamaha	83	25	Magnar Hodneland, 6098 Nerlandsøy
281 s	Mody	8.1	2.5	—	—	—	T 44	Sabb	42	5	Palmar Sivertstøl mfl, 6094 Leinøy
283 å	Svanen	5.4	1.8	—	—	—	T 66	RDM	78	20	Knut H. Remøy, Flusund, 6094 Leinøy
285 k	Tangen	* 17.9	4.5	—	30	—	T 54	Kromf	69	325	Reidulf Moltu mfl, 6076 Moldtustranda
286 k	Vito	* 9.7	3.2	—	9	—	P 78	BMC	78	62	Odd Ingebrigtsen, 6094 Leinøy
287 å	Norheim	5.1	1.3	—	—	—	P 77	Tohats	77	12	Maron Kvalsund, 6098 Nerlandsøy
288 å	Svanen	5.3	1.7	—	—	—	P 64	Suzuki	80	4	Kristoffer Kvalsund, 6098 Nerlandsøy
289 å	Sambo	5.6	2.1	—	—	—	P 84	Tohats	84	18	Sigbjørn Thorseth, 6076 Moldtustranda
290 kr	Maskot	* 9.5	3.3	—	7	—	P 73	Ford	72	68	Roe Nerland, 6099 Kvalsvikøy
292 å	Bamse	9.4	2.6	—	—	—	T 58	Bedf	60	80	Nils Fredrik Hagemann, 6070 Tjørvåg
293	Ambi	* 7.4	2.6	—	—	—	P 84	Yanmar	84	55	Ingolf A. Sævik, 6094 Leinøy
294 å	Havbrus	5.2	2.1	—	—	—	P 84	Honda	84	10	Jan Magne Kvalsvik, 6099 Kvalsvikøy
295 å	Gro	7.2	1.9	—	3	—	T 62	Leyl	72	30	Rikkard Nerland, 6099 Kvalsvikøy
296 å	Heidi	6.5	2.2	—	—	—	T 67	Sabb	69	8	Sigurd Reite, 6094 Leinøy
300 å	Jessi	6.5	1.8	—	—	—	T 51	FM	51	4	Marius Kvalsvik, 6099 Kvalsvikøy
302 å	Dolly	7.5	2.2	—	—	—	T 59	Marna	59	8	Bjarne J.Remøy mfl, 6094 Leinøy
304 å	Bas	6.2	2.2	—	—	—	T 53	Marna	52	8	Aksel Aurvågild, 6070 Tjørvåg
305	Bøbris	* 10.9	3.9	—	13	—	S 80	Scania	72	150	Arnulf Bøe, 6095 Bølandet
306 å	Tango	* 8.2	2.7	—	5	—	T 75	Sabb	75	30	Hilmar Leine, 6094 Leinøy
307 å	Stoksund	7.8	2.6	—	—	—	T 71	Sabb	79	10	Peder Storøy, 6070 Tjørvåg
308	Toring	* 10.2	3.8	—	14	—	S 78	Ford	73	108	Torbjørn Bøe, 6095 Bølandet
309 å	Kristin	5.5	2.0	—	—	—	P 82	Marin	78	8	Lidvar Monsen, 6099 Kvalsvikøy
310 kr	Dalen	7.5	2.6	—	—	—	P 79	Sabb	79	30	Leif Larsen, 6076 Moldtustranda
311 å	Tejo	6.3	2.2	—	—	—	P 73	Volvo	73	25	Jonfred Kvalsvik, 6099 Kvalsvikøy
312 å	Peik	4.9	1.7	—	—	—	P 76	Evinr	76	15	Joakim P.Kvalsund, 6098 Nerlandsøy
315 kr	Hellefisk	6.5	2.2	—	—	—	P 82	Sabb	82	10	Knut N.Nilsen, 6090 Fosnavåg
319 kr	Line	* 9.4	2.7	1.2	—	—	P 79	Sabb	79	68	Magnar Remøy, 6094 Leinøy
321 å	Blåmann	6.9	1.5	—	—	—	T 60	Yanmar	82	7	Georg Runde, 6096 Runde
322 kr	Kari	* 8.8	3.0	—	9	—	P 78	Perkin	78	96	Arne Jøsok, 6080 Gurskøy
323	Vegno	6.5	2.5	—	—	—	P 84	Mitsub	84	30	Otto Notøy, 6090 Fosnavåg
324 å	Sonny	5.0	1.8	—	—	—	P 85	Honda	85	10	Roger Remøy, 6094 Leinøy
325 å	Oddlyn	7.8	2.5	—	—	—	P 72	MWM	73	100	Oddvar Sævik, 6094 Leinøy
332 å	Nordlys	5.3	1.7	—	—	—	T 56	Jap	56	2	S.Pettersen, 6076 Moldtustranda
333 ht	Havskjell Viking	* 50.0	11.0	7.0	298	1237	S 86	Bergen	86	2480	K/S Havskjell A/S, Arne Sævik, 6094 Leinøy
335	Notagutt	* 12.0	5.2	—	—	—	P 84	Iveco	84	210	Eldor Notøy, 6095 Bølandet
336 å	Safir	5.6	1.8	—	—	—	T 72	Tohats	75	12	Halvard Skorpen, 6090 Fosnavåg
338 kr	Lun	* 8.8	3.0	—	9	—	P 73	Bedf	74	145	Oluf Teige mfl, 6098 Nerlandsøy
340 å	Luna	7.9	2.7	—	—	—	T 81	Sabb	81	22	Olav Kopperstad, 6098 Nerlandsøy
342 kr	Ventura	* 9.7	3.4	1.5	9	—	P 82	Ford	82	120	Gunnar Leinebø, 6094 Leinøy
344	Espevær	* 55.1	8.4	—	594	—	S 50	Wichm	76	1750	Bjarte Rogne mfl, 6094 Leinøy
347	Herøytrål	* 49.3	9.6	—	694	—	S 77	Wichm	77	1800	Rolf Ervik mfl, 6095 Bølandet
350	Ebony Lady	* 50.9	10.6	—	607	—	S 75	SACM	75	2200	Leidulf Håheim mfl, 6094 Leinøy
352 å	Rita	5.0	1.9	—	—	—	P 83	Honda	84	7	Kornelius Kvalsvik, 6099 Kvalsvikøy

Farkostens nummer, type og navn	Meter			Tonn		Matr. år	Bygge- Merke	Motor		Eierens (den korresponderende reder) navn og postadresse	
	Lengde	Bredde	Dybde	I	II			Byggeår	H.K.		
353 kr	Havøy	* 9.3	3.0	1.1	7	—	P 72	Sabb	82	72	Mikal Kvalsund, 6098 Nerlandsøy
354 å	Simo	* 7.6	2.5	—	—	—	T 79	Sabb	78	30	Konrad Berge, 6092 Eggesbønes
365 å	Knuppen	4.9	1.9	—	—	—	P 73	Mercur	73	7	Reidar Kopperstad, 6098 Nerlandsøy
366 å	Fiskesikker	5.9	2.0	—	—	—	P 75	Yanmar	75	12	Roger Hjelmeseth, 6092 Eggesbønes
367 å	Trygg	6.9	2.6	—	—	—	T 69	Sabb	69	8	Ivar Solvåg mfl, 6073 Garnesgrend
368 å	Smart	* 8.6	2.6	.7	—	—	T 66	Perkin	66	85	Joakim P.Kvalsund, 6098 Nerlandsøy
370 å	Kvik	6.2	1.8	—	—	—	T 44	Alda	55	5	Kleofas Kvalsvik, 6099 Kvalsvikøy
371 å	Albin 1	9.7	2.7	—	—	—	S 56	Sabb	72	22	Paul Aurvågld, 6070 Tjørvåg
375 kr	Bjeran	* 8.7	3.1	.9	5	—	T 83	Thorny	83	37	Harald Bendal, 6090 Fosnavåg
377	Skår Jr.	* 10.3	3.3	1.1	7	—	P 87	Bedf	71	146	Ragnar Skår, 6099 Kvalsvikøy
378 å	Blåveis	5.3	1.5	—	—	—	T 43	Willi	55	1	Nicolai Nerland, 6099 Kvalsvikøy
380 kr	Blufinn	* 9.7	3.4	1.9	10	—	P 86	Skand	86	90	Johannes Kvalsvik, 6099 Kvalsvikøy
382 å	Veslegutt	5.0	1.7	—	—	—	T 54	Willi	54	2	Hans Warholm, 6078 Flåvær
393 kr	Sabrina	* 9.4	3.1	—	—	—	T 67	Perkin	67	35	B.Kopperstad, 6098 Nerlandsøy
394 å	Peik	7.5	2.5	—	—	—	P 78	Leyl	78	50	Per P.Remøy, 6094 Leinøy
395	Sandy	* 10.6	3.9	1.4	15	—	P 86	Cumm	86	116	Bjørn Sande, 6092 Eggesbønes
396 å	Kalla	5.1	1.5	—	—	—	T 55	Jap	55	2	Peder G.Leine, 6094 Leinøy
397	Farmann	* 9.4	3.0	1.5	8	—	P 76	Leyl	76	97	Ståle Nykrem, 6080 Gurskøy
400 å	Hula	7.6	2.7	—	—	—	P 74	Sabb	74	30	Nicolai Remøy, 6094 Leinøy
401 å	Solid	* 8.1	2.6	—	—	—	T 80	Sabb	80	30	Arnold K.Voldsund, 6095 Bølandet
403 å	Marve	8.1	2.7	—	—	—	T 76	Sabb	76	22	M.Sævik mfl, 6090 Fosnavåg
413 å	Veslegut	5.6	1.8	—	—	—	T 35	Jap	58	4	Sverre J.Sunnes, 6094 Leinøy
415 å	Mont Blank	6.5	1.8	—	—	—	T 55	Sabb	55	5	Mandor Teige, 6098 Nerlandsøy
416 kr	Kings Cross	* 58.9	10.2	—	939	—	S 79	Nohab	78	2640	Harold Sævik mfl, 6092 Eggesbønes
418	Holmefjord	* 9.2	2.9	1.0	—	—	P 85	Sabb	85	85	Svein R.Madsen mfl, 6098 Nerlandsøy
422 kr	Vestungen	* 10.6	3.9	1.4	9	—	P 86	Cumm	86	116	Odd Grunnan, 6099 Kvalsvikøy
423 kr	Katarine	* 9.1	2.8	—	6	—	T 78	Perkin	78	62	Jarl Strømsnes mfl, 6099 Kvalsvikøy
429 å	Barnse	5.6	1.8	—	—	—	T 56	Jap	50	4	Andreas Bøe, 6095 Bølandet
432 å	Pjakken	5.4	1.7	—	—	—	T 56	FM	55	4	Mons Kopperstad, 6098 Nerlandsøy
435 å	Tøffe	6.5	2.5	—	—	—	P 79	Sabb	79	18	Nils Inge Herskedal, 6099 Kvalsvikøy
436 å	Teddy	6.7	2.2	—	—	—	T 76	Bukh	77	20	Kåre Landmark, 6094 Leinøy
438 å	Statt	6.1	1.8	—	—	—	T 56	Sleipn	56	4	Hans Varholm, 6076 Moldtustranda
444 ht	Herøyværing	* 47.2	8.6	—	354	—	S 74	Wichm	74	1250	Herøyværing mfl, (R.L. Vågsholm), 6090 Fosnavåg
447 å	Carina	* 7.6	2.7	—	—	—	T 79	Sabb	79	30	Arne Flusund mfl, 6094 Leinøy
449 å	Igesund	4.7	1.5	—	—	—	T 56	Jap	56	3	Karolius Igesund, 6090 Fosnavåg
456 å	Duen	7.5	2.0	—	—	—	T 66	Sabb	66	10	Herlof Varholm, 6090 Fosnavåg
472 å	Lyn	5.3	1.5	—	—	—	T 43	Jap	57	1	Ivar P.Leine, 6094 Leinøy
474 å	Fri	7.5	2.2	—	—	—	T 50	Sabb	66	10	Martin Feie, 6090 Fosnavåg
477 å	Smart	5.3	1.8	—	—	—	T 40	Jap	57	2	Arthur Voldsund, 6094 Leinøy
480 å	Hjelmen	* 8.4	2.5	—	—	—	T 82	Merc	82	54	Håkon Hjelmeseth, 6092 Eggesbønes
494	Kvalsund	* 9.9	2.9	—	8	—	P 73	Ford	87	110	Oddmund Kvalsund, 6098 Nerlandsøy
495 å	Trine	4.2	1.6	—	—	—	P 85	Mercur	85	10	Oddmund Kvalsund, 6098 Nerlandsøy
500 kr	Norden	10.3	3.2	—	12	—	P 86	Cumm	87	78	Einar Leinebø mfl, 6094 Leinøy
535 å	Doggen	7.3	2.2	—	—	—	T 58	Sabb	58	8	Andreas Remøyholm mfl, 6094 Leinøy
536 å	Massgutt	7.5	2.3	—	—	—	T 58	Sabb	58	8	Bjørn Helge Kalland, 6095 Bølandet
550	Teigetind	* 10.6	3.6	—	15	—	A 77	Nogva	85	178	Arne Teige, 6098 Nerlandsøy
553 ht	Jesoktrål	* 52.2	9.0	—	401	—	S 71	Wichm	71	1500	K/S A/S Jåsoktrål, (Jan A.Jasok), 6080 Gurskøy
555	Leinebris	* 30.4	8.0	6.1	127	344	S 85	Catep	85	775	Arnt Leinebø mfl, 6094 Leinøy
565 kr	Bølgan	* 9.6	3.1	—	6	—	T 76	MWM	81	51	Ragnar Leine, 6094 Leinøy
567 å	Sport	6.9	1.8	—	—	—	T 59	FM	56	8	Elias G.Remøy, 6094 Leinøy
570	Stabo	8.7	2.6	—	—	—	T 71	Sabb	71	22	Daniel Igesund, 6090 Fosnavåg
585 å	Rapp	5.9	1.8	—	—	—	T 68	Mercur	72	7	Hans J.Kvalsvik, 6099 Kvalsvikøy
602 kr	Haro	8.1	2.8	—	—	—	P 75	Sabb	75	30	Jarle J.Remøy, 6094 Leinøy
622 å	Frækken	6.2	1.7	—	—	—	T 52	Marna	52	8	Odd Kopperstad, 6098 Nerlandsøy
633 å	Mio	5.4	1.8	—	—	—	T 60	Marna	61	4	M.A.Kvalsund, 6098 Nerlandsøy

M-K Kristiansund — tilsynsman: Fisk.rettlederen i Kristiansund, 6530 Bruhagen

1 s	Tor	* 10.3	3.0	—	7	—	T 22	Ford	72	100	Jan Sivertsen, Sjørsvikvn.70, 6500 Kristiansund N
2 å	Skorpen	7.0	2.2	—	—	—	T 58	Sabb	69	8	Åsmund Tømmervåg, Skorpa 11, 6500 Kristiansund N
4 kr	Glimt	8.4	2.6	—	—	—	T 61	Sabb	60	6	H.Henriksen, Fredericiav.36, 6500 Kristiansund N

M-K Kristiansund

Farkostens nummer, type og navn	Meter			Tonn		Matr. Bygge- år	Bygge- Merk	Motor Byggeår	H.K.	Eierens (den korresponderende redler) navn og postadresse
	Lengde	Bredde	Dybde	I	II					
5	Rojo	6.9	2.3	—	—	—	P 81	MWM	83	51 Rolf Hansen mfl, Skansevn.11b, 6500 Kristiansund N
7	Eivind	7.6	2.5	—	—	—	P 79	Sabb	74	10 Ingebjörn Kvalvik, Terrasse 22c, 6500 Kristiansund N
8 k	Harald	9.9	2.8	—	—	—	T 25	Vestsm	35	11 Henry Aandal, Strandg.66, 6500 Kristiansund N
10 å	Junior	5.4	2.1	—	—	—	P 86	Mercur	86	35 Harry B.Settem, Slyngev.34, 6500 Kristiansund N
11	Vågen 2	* 7.8	2.5	—	—	—	P 75	Sabb	75	30 Halvor Dynnes, Stalbakken 3, 6500 Kristiansund N
13 å	Dagrun	7.2	2.0	—	—	—	T 71	Sabb	71	12 Ragnar Iversen, Grip, 6500 Kristiansund N
14 å	Roxane	* 7.9	2.8	—	—	—	T 71	Perkin	82	42 Olav Hillestad, Baldersv.9, 6500 Kristiansund N
15	Taigsjøen	* 8.6	3.2	—	—	—	P 83	Perkin	83	62 Albert Langholm, Freiv.45, 6500 Kristiansund N
16	Villand	* 10.6	3.3	—	12	—	S 79	Volvo	78	106 Harry Klinge, 3532 Flå
17 å	Sei	7.2	2.3	—	—	—	T 57	Sabb	66	8 Lars Skorpnæs, Skyttervn.17, 6500 Kristiansund N
18	Sjølyst	6.2	2.0	—	—	—	P 81	Sabb	73	8 A.E.Bjerkestrand, Grundev.1, 6500 Kristiansund N
19 å	Anne	5.6	1.8	—	—	—	T 58	Sleipn	53	4 Sverre E.Sandvær, Bentnesv., 6500 Kristiansund N
20 kr	Gripår	* 16.0	4.8	—	24	—	T 73	GM	73	246 Thomas Thomassen mfl, M.Frydv. 4, 6500 Kristiansund N
21 å	Atle	8.2	2.8	—	—	—	T —	FM	47	7 Edvard Kanestrøm mfl, Freivn.89, 6500 Kristiansund N
22	Kansa	8.1	2.3	—	—	—	P 77	Ford	68	80 J.N.Kjørsvik, Freiv.58, 6500 Kristiansund N
23 å	Trine	6.6	2.3	—	—	—	P 77	Sabb	77	18 Håkon Bjerkan, Nøkkefaret 14, 6500 Kristiansund N
24 kr	Rita	* 10.6	3.3	1.2	—	—	T 54	Leyl	70	95 O.Antonsen, Kvennberggt.12, 6500 Kristiansund N
25 kr	Tustnaværing	* 9.8	3.2	—	10	—	T 78	Ford	84	86 Kolbjørn Dynnes, Storskarven 15, 6500 Kristiansund N
26 å	Ole P.	6.2	2.2	—	—	—	T 60	Sabb	69	8 Magnar Svelund, Wesselsgt.1, 6500 Kristiansund N
27 å	Niff	5.9	2.0	—	—	—	T 69	Sleipn	53	5 Osvald Iversen, Grip, 6500 Kristiansund N
29 å	Tabh	6.7	2.0	—	—	—	P 85	Sabb	80	22 Hilmar Mustervik, Thuesgt.8, 6500 Kristiansund N
30 kr	Ara	8.1	2.5	—	—	—	T 25	Sabb	74	10 Arne G.Todal, Dalvikn.8, 6500 Kristiansund N
31	Vesterskin	* 10.5	3.3	—	11	—	T 82	Fiat	82	130 Hans Andreassen, Omagt.50, 6500 Kristiansund N
33 å	Leiken	7.9	2.4	—	—	—	T 57	Sabb	65	16 Sverre Dynnes, Mellomv.7, 6500 Kristiansund N
34 kr	Kjetil	8.4	2.5	—	—	—	P 84	Perkin	84	47 John Uran, Banaveien 46c, 6500 Kristiansund N
36 å	Geir	6.5	2.4	—	—	—	P 67	Sabb	76	10 G.Rotvar, Terrasseveien 17, 6500 Kristiansund N
38	Kala	8.1	2.6	—	—	—	T 56	Sabb	78	22 O.O.Havneraas, Grunden 2, 6500 Kristiansund N
40 kr	Vågagutt 2	8.5	2.7	—	—	—	T 77	Leyl	80	50 E.Dynnes, Hagelinv.2, 6500 Kristiansund N
43 å	Anette	8.0	3.0	—	—	—	T 77	Sabb	76	22 Ø.Sandvik, Teistholm.45 A, 6500 Kristiansund N
44 å	Aina	5.4	1.8	—	—	—	T 71	Evinr	76	6 B.Arnøy, Fostervoldsgt.26, 6500 Kristiansund N
45	Granat	* 9.2	3.2	—	—	—	P 83	Perkin	82	62 Johan Wågå, Sersundvn.14, 6500 Kristiansund N
46 kr	Alken	7.8	2.8	—	—	—	T 60	Sabb	68	16 A.Eday, H.Lossiusgt.13, 6500 Kristiansund N
48 å	Kruppen	6.2	1.8	—	—	—	T 54	Marna	52	5 A.Johs.Sandvik, Skorpa 27, 6500 Kristiansund N
49 å	Edgar	8.7	2.8	—	—	—	T 78	Fiat	78	83 E.Aasheim, Omagt.65, 6500 Kristiansund N
50	Øynes	* 9.2	3.2	1.7	7	—	P 87	Cummi	87	116 John Ole Hansen mfl, Hauggt 25, 6500 Kristiansund N
51	Nysvanen	* 9.7	3.4	—	12	—	P 77	MWM	77	102 J.Skarpenes mfl, Siktepunktet 46, 6500 Kristiansund N
52	Itte	* 8.7	3.0	—	—	—	P 82	Ford	82	100 T.G.Tollefsen, Brinchn.V.22, 6500 Kristiansund N
53 å	Kippen	7.2	2.5	—	—	—	T 68	Sabb	68	8 Ivar Maridal, Strandgt.44b, 6500 Kristiansund N
54 å	Turid	6.9	2.2	—	—	—	T 59	Sabb	67	8 J.Iversen, H.Bruchmannsv.97, 6500 Kristiansund N
55 å	Gripen	7.5	2.5	—	—	—	P 72	Sabb	74	16 Ingar Iversen, Wesselsgt.8, 6500 Kristiansund N
57 å	Kåre	7.2	2.3	—	—	—	T 47	FM	53	6 Helga Fatland, Åsgårdsgt.8, 6500 Kristiansund N
58 kr	Løven	7.5	2.5	—	—	—	T 76	Sabb	83	22 Peder Kjølmo, Omagt.44, 6500 Kristiansund N
59 å	Liv Anne	5.9	1.9	—	—	—	P 77	Sabb	77	22 O.O.Langholm, Mellomv.2, 6500 Kristiansund N
62 å	Svel	5.3	1.2	—	—	—	P 76	Mercur	76	20 K.Hansen, Hauggt.26b, 6500 Kristiansund N
63 kr	Dagny	6.4	2.1	—	—	—	P 69	Sabb	71	18 Johannes Bjerkes, 6500 Kristiansund N
64 å	Måken	7.2	2.5	—	—	—	T 75	Sabb	75	10 Einar Gjeldberg, 6500 Kristiansund N
65	Delfin	8.7	3.2	—	8	—	P 81	Perkin	81	72 Klaus Jakobsen, Naustv 22, 6500 Kristiansund N
68 å	Torsken	6.0	1.9	—	—	—	T 54	FM	59	5 Asbjørn Naess, Margrethes Fryd, 6500 Kristiansund N
69 å	Ternen	6.7	2.0	—	—	—	T 69	Sabb	69	10 Ole Skjæving, Storgt. 63, 6500 Kristiansund N
70	Bjørn Erik	6.7	2.5	—	—	—	P 81	Volvo	81	35 Ivar Ernses, Skorpav.6b, 6500 Kristiansund N
71 å	Turgo	8.0	2.7	—	—	—	T 81	Ford	69	38 J.Øksenvåg, Hærnesandvn.250, 6500 Kristiansund N
72	Ella Synøve	* 9.3	3.0	—	8	—	T 76	Sabb	76	68 Ingvar Settem, Slyngev.34, 6500 Kristiansund N
73 å	Vågen	6.4	2.2	—	—	—	T 54	Sabb	74	10 J.Rognskog, Brinchn.V.89, 6500 Kristiansund N
74 kr	Yanko	* 7.8	2.8	—	5	—	T 67	MWM	74	51 Trond Røbech, Trappgt. 1, 6500 Kristiansund N
75 å	Lyr	8.1	2.6	—	—	—	T 55	Sabb	76	30 B.Arnøy, Fosterv.Gt.26, 6500 Kristiansund N
76 kr	Sjøvær II	* 8.1	2.8	—	—	—	T 78	Sabb	86	65 Bjørn Stenberg, Naustvn.17, 6500 Kristiansund N
77 å	Huldra	8.0	2.9	—	—	—	T 78	Sabb	77	30 Hans G.Gjæstøl, Slyngev.14, 6500 Kristiansund N
78 kr	Falken	10.0	3.1	—	—	—	T 50	Ford	70	54 Kaare Olsen, Naustvn.9, 6500 Kristiansund N
79 g	Line	7.2	2.2	—	—	—	T 53	Marna	69	16 Nils Johannessen, Terrassev. 1 A, 6500 Kristiansund N
81 å	Helge	6.9	2.5	—	—	—	T 67	Sabb	67	8 H.Korsnes, Dalegt.143 B, 6500 Kristiansund N
82	Pluggen	7.5	2.4	—	—	—	P 79	Sabb	79	30 H.Trønøy, Dalabrekka 36 C, 6500 Kristiansund N
83	Ekko	7.4	2.5	—	—	—	P 83	Sabb	80	10 H.Steinan, Ulrik Olsensv.17, 6500 Kristiansund N

Farkostens nummer, type og navn	Meter			Tonn		Matr. Bygge- år	Bygge- Merke	Motor Byggeår	H.K.	Eierens (den korresponderende reder) navn og postadresse
	Lenjde	Breidde	Dybde	I	II					
84	Langholmbuen	7.6	2.5	—	—	—	P 79	Leyl 79	55	Tormod Langholm, Sjurvikveien 87, 6500 Kristiansund N
86 å	Knerten	5.3	2.0	—	—	—	P 65	Marna 54	16	Brdrene Iversen, Wesselsgt, 6500 Kristiansund N
88 g	Vito	8.8	2.9	—	—	—	P 86	Ford 81	98	Arvid Strand, Kapt.Seehusg 14, 6500 Kristiansund N
89	Sjøstjernen	7.5	2.8	—	—	—	T 68	Sabb 54	5	J.I.Odde, Storenggt.2, 6500 Kristiansund N
90 å	Runar	8.3	2.3	—	—	—	T 65	Sabb 72	10	Alf Øye, Skippergt.5a, 6500 Kristiansund N
91 å	Fjorfsk	7.0	2.3	—	—	—	P 78	Leyl 78	52	John Strand, Tempov.14, 6500 Kristiansund N
92 g	Sterkodder	10.6	2.9	—	—	—	T 11	Perkin 82	72	Reidulf Frøseth, Fløyv. 19, 6500 Kristiansund N
93	Ravn	8.7	2.6	—	—	—	P 80	Sabb 80	30	Ole Sandnes, Dalegata 64, 6500 Kristiansund N
94 å	Hølingen	8.1	2.9	—	—	—	T 78	Sabb 75	22	A.G.Melby, Bentnesvn.36, 6500 Kristiansund N
95 å	Cathrin	5.5	2.0	.3	—	—	P 79	Mercur 79	20	Thoralf Thomassen, Ulrik Olsensv.7, 6500 Kristiansund N
96 kr	Pedro	7.2	2.7	—	—	—	T 79	Marna 52	5	Peder Øye, Skippergt.5a, 6500 Kristiansund N
97 å	Ekkø	7.0	2.2	—	—	—	T —	Marna —	10	H.Steinan, U.Olsensv.17, 6500 Kristiansund N
98 å	Jarlåug	4.8	1.7	—	—	—	P 79	Yamaha 79	28	Frank Ove Skarpnes, Siktepunktet 46, 6500 Kristiansund
99 kr	Gerd Marie	10.0	3.0	—	—	—	T 58	Bedf 68	95	Jarl Gundersen, Omagt. 77, 6500 Kristiansund N
100 å	Bingo	6.9	2.2	—	—	—	T 56	FM 52	6	A.Storvik, Siktepunktet 5, 6500 Kristiansund N
101 å	Per	4.2	1.5	.6	—	—	P 72	Crec 70	4	Svein Espevik, Bendixensgt.30, 6500 Kristiansund N
102	Roger	8.4	2.8	—	—	—	P 78	Ford 77	90	K.M.Skarpnes, Bolgavn.23, 6500 Kristiansund N
103 å	Klakken	6.2	2.0	—	—	—	T 50	Sabb 73	10	B.Thomassen, Langvn.42, 6500 Kristiansund N
104	Kristin	6.9	2.4	—	—	—	P 77	Sabb 69	22	Nils Arvid Holm, Skytterv.21c, 6500 Kristiansund N
106 å	Erika	7.5	2.6	—	—	—	T 68	Sabb 75	30	Fritz Lamø, Omagata 184c, 6500 Kristiansund N
107	Pluggen	6.6	2.2	—	—	—	P 79	Merc 79	60	Alfred Iversen, Teistholm.48b, 6500 Kristiansund N
108 å	Tor	6.9	1.8	—	—	—	T 49	FM 49	6	Einar Trodal, Bentnesset, 6500 Kristiansund N
109	Terna	7.6	2.2	—	—	—	P 82	Perkin 82	47	Ole Skjæving, Storgt 63, 6500 Kristiansund N
111 kr	Linda	* 9.9	3.0	—	9	—	P 85	Isuzu 85	70	Peder Øye mfl, H.Barmannsgt., 6500 Kristiansund N
113 å	Måken	4.9	1.5	—	—	—	T 74	Johns 77	15	G.Langholm, Skorpav.4b, 6500 Kristiansund N
122	Arnt A	6.8	2.3	—	—	—	P 81	Sabb 80	18	Edvard Antonsen, Nordmørsvn. 101b, 6500 Kristiansund N
123	Ingskjær	* 7.8	2.7	.6	—	—	P 86	Ford 86	85	Bjørn Thomassen, Tangstien 9, 6500 Kristiansund N
132 å	Harmoni	7.2	2.5	—	—	—	T 63	Sabb 63	8	Åge R.Lyngvær, Teistholm. 65, 6500 Kristiansund N
141 kr	Breiflabb	8.2	2.8	—	—	—	T 78	Leyl 78	36	Steinar Steffensen, Strandgt 33, 6500 Kristiansund N
168 å	Einar	8.4	2.8	—	—	—	T 56	Marna 56	8	Paul Sannes, Grendahsgt.7, 6500 Kristiansund N
184 å	Lubb	6.1	2.0	—	—	—	T 65	Sabb 79	10	Ludvik Frøseth, Storenggt.15b, 6500 Kristiansund N

M-M Molde — tilsynsmann: Grotte,Ottar, Boks 281, 6401 Molde

4 kr	Rodjan	* 9.3	3.4	—	—	—	T 65	GM 65	86	Knut G.Knutsen mfl, Bj.Bjørnsonsv.43, 6400 Molde
10 å	Laila	6.9	2.3	—	—	—	T 58	Sabb 79	10	Normann Johansen, Vigvollv.17, 6450 Hjelset
11	Petter	* 9.4	3.1	—	—	—	P 83	Ford 83	100	Harald Nordhaug, 6370 Nesjestranda
12 å	Alf Ove	5.6	2.2	—	—	—	T 65	Bernh 65	6	Nils Bjerknes, 6375 Hovdenakken
13	Storstein	8.1	2.7	—	—	—	P 82	BMW 81	45	Karsten Flovikholm, 6370 Nesjestranda
16 å	Bjørnsund	6.2	1.8	—	—	—	T 70	Sabb 70	10	R.Madsen, N.Hertsbergsv.4, 6400 Molde
17 å	Sjarmør	* 7.8	2.2	—	—	—	T 63	Sabb 63	16	K.Trengereid, Moldeliv.16, 6400 Molde
18 å	Svint	6.9	2.2	—	—	—	T 48	Marna 56	7	Karl Trengereid, Hjertøya, 6400 Molde
20 å	Verpenes	* 7.9	2.8	—	5	—	T 74	Sabb 74	20	Johan Rødal, Langmyrvn 49, 6400 Molde
21 å	Strandfisk	4.7	1.5	—	—	—	T 78	Chrysl 79	8	Knut M.Amundsgård, 6370 Nesjestranda
22 kr	Signell	* 10.5	3.1	—	9	—	T 71	Perkin 71	62	Sigmund Lien, Moldeveien 59, 6400 Molde
25	Misund	* 13.4	4.3	—	24	—	S 80	MWM 80	188	A.Misund, Fannebakken 29, 6400 Molde
27 b	Janbu	8.1	2.7	—	—	—	P 72	Ford 72	68	Torleif Johansen, Meekstr., 6400 Molde
28	Svein Yngve	7.2	2.4	—	—	—	T 83	Sabb 83	65	Magnor J.Johansen, Boks 3, 6455 Kortgarden
30 k	Henrik Andre	* 14.0	4.2	—	15	—	T 14	GM 72	183	Trygve Thomassen mfl, Skolevegen 14, 6400 Molde
32 å	Hulda	5.6	1.8	—	—	—	T 54	FM 54	4	Magnar Brokstad, 6417 Bolsøya
35	Edel Star	* 14.9	6.0	2.2	—	—	A 86	Iveco 85	550	K/S Fiskerinvest A/S, (Stårksen), 6400 Molde
36	Kvikk	7.5	2.6	—	4	—	P 87	Sabb 87	45	Edmund Myklebust mfl, 6375 Hovdenakken
38 å	Blink	7.8	2.5	—	—	—	T 72	Sleipn 52	10	Sverre Dahle mfl, 6375 Hovdenakken
39 kr	Gangstad	* 20.4	5.0	—	48	—	T 42	Caterp —	325	M.Knutsen mfl, Bj.Bjørnsonsv.43, 6400 Molde
40 å	Dragvåg	5.9	2.0	—	—	—	T 83	Sabb 82	10	Torstein Horsgård, 6417 Bolsøya
48 kr	Erola	* 15.7	4.6	—	49	—	T 77	Volvo 85	238	Erling B.Nerland mfl, Birkelandvn 26, 6400 Molde
50 å	Håstein	5.0	1.5	—	—	—	T 75	Mercur 80	4	Kåre Junge, 6455 Kortgarden
59 kr	Heim	* 11.2	3.6	—	13	—	T 72	Sabb 72	100	Sverre Farstad, Frænav.95, 6400 Molde
62 å	Lene	4.0	1.6	—	—	—	P 78	Johns 78	20	Reidar Røren, Tellusv.3 A, 6400 Molde
65 å	Varg	8.1	2.6	—	—	—	T 73	Lister 73	15	Magne Vestad, 6418 Sekken
67	Digerfall	* 10.6	3.4	—	10	—	P 78	MWM 78	102	J.Thomassen, Strandgt.28, 6400 Molde

M-M Molde — M-MD Midsund

Farkostens nummer, type og navn	Meter			Tonn		Matr.	Bygge- år	Motor		Eierens (den korresponderende reder) navn og postadresse	
	Lengde	Bredde	Dybde	I	II			Merke	Byggeår		H.K.
73 kr Sissel	* 10.1	3.3	.5	—	—	T	80	Sabb	80	30	Agnar Nilsen, Mjelvehagen, 6450 Hjelset
80 Rogfinn	* 14.6	5.0	1.9	24	—	T	87	Fiat	87	330	Kjell A. Hammera, Haugangt 6, 6400 Molde
82 å Ternen	6.2	1.2	—	—	—	T	61	Marna	61	4	Johannes Dahle, 6375 Hovdenakken
85 kr Trygg	* 10.2	3.1	—	—	—	T	33	Leyl	81	95	Einar Johan Dahle, 6375 Hovdenakken
89 Tyfon	7.3	2.6	—	—	—	P	83	Yanmar	83	33	Holger Bakken, Åre, 6400 Molde
95 å Høna	6.7	2.3	—	—	—	P	78	Sabb	77	22	Erling Malones, 6370 Nesjestranda

M-MD Midsund — tilsynsmann: Fisk.rettlederen i Midsund, 6410 Midsund

1 å Kleppen	* 10.4	3.5	1.3	—	—	T	85	Perkin	85	72	Roald Knoph, 6410 Midsund
2 å Nias	7.6	2.7	—	—	—	T	76	Sabb	76	10	Nils Misund, 6410 Midsund
3 k Flid	11.4	3.6	—	15	—	T	47	Heimd	47	35	Harald Inge Midtbø mfl, 6410 Midsund
5 å Ha-Pa	5.8	2.3	—	—	—	P	86	Yanmar	85	27	Halvar Bjørkly, 6410 Midsund
6 kr Ötrøyng	* 30.6	6.4	2.9	152	—	S	57	Alpha	68	500	Edvin Misund, 6410 Midsund
7 å Tor	5.0	1.6	—	—	—	T	48	Mercur	73	4	Kristian Hammen, 6410 Midsund
8 å Sletten	7.5	2.6	—	—	—	T	74	Sabb	74	10	Albert Sletten, 6410 Midsund
9 å Lervik	5.6	1.8	—	—	—	T	62	Suzuki	73	4	Peder Lervik, 6410 Midsund
10 å Vikland	7.8	2.5	—	—	—	T	80	Sabb	80	30	Trygve Kirkeleand, 6410 Midsund
11 å Vårsol	7.2	2.5	—	—	—	T	72	Sabb	72	22	Hilmar Magerøy, 6410 Midsund
12 å Tango	7.5	2.5	—	—	—	T	74	Sabb	74	10	Kristian Tangen, Raknes, 6410 Midsund
14 å Trygg	10.0	2.9	—	—	—	T	62	Marna	62	32	Jonny Gangstad mfl, 9020 Tromsdalen
15 å Flipper	* 8.4	2.8	—	6	—	T	74	Sabb	74	30	Ingvald Nygård, 6410 Midsund
16 kr Hagset Senior	* 24.3	6.3	—	99	—	T	62	Finnøy	62	280	Per O.Hagset mfl, 6410 Midsund
17 å Benner	6.1	1.8	—	—	—	T	68	Sleipn	68	5	Paul G. Hole, 6410 Midsund
19 å Nelin	5.9	2.0	—	—	—	T	77	Sabb	77	10	Åsmund Tangen, Raknes, 6410 Midsund
20 å Ternhplm	9.4	3.0	—	—	—	T	76	Sabb	80	30	Karl Jens Risvik, 6410 Midsund
21 å Speideren	9.4	2.2	—	—	—	T	72	Perkin	71	36	Kristoffer Nygård, 6410 Midsund
22 å Kapp Lyell	* 7.3	2.5	—	4	—	T	70	Sabb	70	12	Nils R.Magerøy, Raknes, 6410 Midsund
23 å Haugen	7.6	2.9	—	—	—	T	86	Sabb	86	22	Bjarne Ugelvik, 6410 Midsund
24 å Sjøkvisten	5.0	1.8	—	—	—	T	62	Bernh	66	5	Jan Stølen, 6410 Midsund
25 ht Concordia	* 67.2	14.5	10.7	652	2426	S	86	Wichm	85	3264	Odd Kjell Sjøvik mfl, 6410 Midsund
26 kr Blanco	* 32.3	6.7	—	172	—	S	55	Grenaa	81	750	Knut Nygård mfl, 6410 Midsund
27 å Sjuaen	7.8	2.6	—	—	—	T	72	Sabb	72	22	Knut Orvik, Raknes, 6410 Midsund
28 å Sølving	7.0	2.5	—	—	—	T	68	Sabb	68	8	Olav Jensen, 6410 Midsund
29 k Bodvar	* 18.6	4.6	—	32	—	T	38	Volvo	72	210	Torfinn Gangstad, 6410 Midsund
30 å Skarven	5.9	1.8	—	—	—	T	60	Yanmar	81	7	Ivar Magerøy, 6410 Midsund
31 Øy-Vind	* 10.3	3.2	1.6	7	—	P	87	Perkin	86	217	Ivar Røberg, 6410 Midsund
32 å Lien	6.5	2.5	—	—	—	P	79	Yanmar	79	15	Ragnar Lid, 6410 Midsund
33 å Ole K.	6.4	2.1	—	—	—	P	71	Volvo	71	26	Eivind Lervik, 6410 Midsund
34 å Evelyn	6.1	2.1	—	—	—	T	77	FM	77	7	Jon Drønnesund, 6410 Midsund
35 Rex	* 8.4	2.8	—	—	—	P	74	Ford	75	70	Mandor Bjørnerem, 6410 Midsund
36 å Eirun	5.4	1.8	—	—	—	T	65	Thorny	79	30	Einar Godø, 6410 Midsund
37 kr Imo	* 9.6	3.0	—	7	—	T	76	Marna	75	42	Eivind Eliassen, 6410 Midsund
39 kr Ove	* 10.6	2.9	.9	7	—	T	79	Sabb	78	30	Karstein Sølvik, 6410 Midsund
40 kr Unni	8.1	2.5	—	—	—	T	55	Sabb	77	22	Per Hagebø, 6410 Midsund
42 å Nor	8.7	2.2	—	—	—	T	77	Perkin	77	35	Kristofer Reiten, 6410 Midsund
44 Sølvfisk	7.9	2.7	—	—	—	P	82	Perkin	82	36	Anton I.Misund, 6410 Midsund
46 kr Trygg 2	8.4	2.8	—	—	—	P	79	Ford	79	68	Reidar Tautra, Boks 290, 6401 Molde
47 å Silver Viking	4.7	1.5	—	—	—	P	82	Johns	82	4	Erling Strømme, Raknes, 6410 Midsund
48 å Moreld	6.1	2.0	—	—	—	T	58	Sabb	55	6	Oddleif Godø, 6410 Midsund
49 kr Hjalmarson	* 9.6	3.5	—	—	—	T	75	MWM	83	102	Hjalmar Høgset, 6410 Midsund
50 å Njål	6.2	2.1	—	—	—	T	74	Sabb	74	10	Harald Tangen, Raknes, 6410 Midsund
51 å Kariol	8.1	2.7	—	—	—	P	82	Leyl	80	60	Kjartan Stølen mfl, 6410 Midsund
53 kr Heimdal	8.4	2.7	—	—	—	P	79	Yanmar	79	33	Arnel K.Nygård, 6410 Midsund
54 g Geisa	7.5	2.8	—	—	—	T	69	BMC	69	42	Sverre Heggdalsvik, 6410 Midsund
55 kr Midøy Viking	* 52.6	8.0	—	499	—	S	37	Wichm	73	1750	K/S Torfinn Gangstad A/S, 6410 Midsund
57 å Komet	7.8	2.6	—	—	—	T	67	Sabb	67	16	Ivar Magerøy, 6410 Midsund
58 å Vi-To	* 8.4	2.5	—	—	—	P	80	Perkin	80	49	Roger Johnsen, 6410 Midsund
60 å Tommas	5.1	1.9	—	—	—	P	78	Johns	78	25	Ivar Løken, 6410 Midsund
61 å Trio	6.0	2.1	—	—	—	P	81	Yanmar	81	15	Ivar Hole, Raknes, 6410 Midsund
63 kr Heidi	* 8.3	2.9	—	6	—	T	75	Sabb	75	22	Erling Leirvik, 6410 Midsund

Møre og Romsdal

M-MD Midsund — M-RA Rauma

Farkostens nummer, type og navn	Meter			Tonn		Matr.	Bygge-		Motor		Eierens (den korresponderende reder) navn og postadresse
	Lengde	Bredde	Dybde	I	II		år	Merke	Byggear	H.K.	
65 kr Nybo	* 54.6	8.2	5.1	441	639	S	70	Wichm	70	1200	Yngve Nygård mfl, 6410 Midsund
66 å Brynjar	7.6	2.2	—	—	—	T	58	Sabb	78	10	Torstein Ugelvik, 6410 Midsund
67 å Bamse	5.9	1.8	—	—	—	T	74	Sabb	74	10	Geir Per Drynasund, 6410 Midsund
69 å Lille Bjørn	7.1	2.1	—	—	—	T	37	Sabb	78	10	Jon Heggdalsvik, 6410 Midsund
70 å Ask	* 8.4	2.6	—	5	—	T	76	Sabb	76	30	Ivar O.Misund, 6410 Midsund
72 å Grei	7.5	2.5	—	—	—	T	61	Sabb	61	8	Knut Kirkeland, 6410 Midsund
79 å Rapp	* 8.9	2.9	—	6	—	T	77	Sabb	77	30	Matias i Ugelvik, 6410 Midsund
90 kr Fiskaren	* 10.6	3.1	—	9	—	T	73	Ford	73	104	Rolf Orvik, Raknes, 6410 Midsund
91 kr Norliner	* 32.6	7.3	—	229	—	S	69	Wichm	69	500	Helge Løken mfl, 6410 Midsund
93 å Laksebas	5.6	1.5	—	—	—	T	53	Marna	53	8	Ingolf Goda, 6410 Midsund
96 htf Sjøvik	* 62.7	11.0	—	958	—	S	73	Wichm	72	2250	Sjøviktrål A/S, 6410 Midsund
97 kr Høydølen	* 16.9	4.6	—	28	—	T	63	Nogva	87	291	Jon Goda mfl, 6410 Midsund
100 Gangstad Junior	* 51.5	7.6	4.9	463	518	S	41	Normo	72	1700	J.Gangstad mfl, Boks 120, 6001 Ålesund
116 å Arild	7.8	2.5	—	—	—	T	62	Sabb	62	16	Knut J.Fjærtøft, 6410 Midsund
123 å Snøgg	7.0	2.0	—	—	—	T	55	Sabb	—	5	Knut O.Misund, 6410 Midsund
126 å Line	* 7.6	2.5	—	4	—	T	70	Marna	68	18	Erling Håbet, 6410 Midsund
136 kr Rask	7.9	2.8	—	—	—	T	61	Leyl	77	75	Ole Pettersen, Raknes, 6410 Midsund
147 å Vik	4.7	1.5	—	—	—	T	66	Motor	68	4	Einar Sporsheim, 6410 Midsund
153 kr Svarven	* 8.9	2.8	—	—	—	T	58	Ford	77	60	Konrad Johnsen, 6410 Midsund
195 kr Havsnurp	* 39.2	7.0	—	276	—	S	57	SKL	73	1000	Karstein Stølen mfl, 6410 Midsund

M-N Nesset — tilsynsman: Vie, Martin, 6460 Eidsvåg | Romsdal

17 kr Bastian	7.5	2.8	—	—	—	T	78	Ford	77	120	Hans Bugge, 6463 Eidsøra
19 å Treff	6.5	2.0	—	—	—	T	55	FM	55	8	Nils A.Sivertsen, 6462 Raudsand
20 å Einar 3	6.9	1.8	—	—	—	T	20	Rollo	—	6	Sandvik Notlag, 6364 Vistdal
22 å Erna	10.0	2.8	—	—	—	T	—	Marna	49	16	Peder Ernes mfl, 6470 Eresfjord
24 å Sputnik	5.6	1.7	—	—	—	T	66	Cresc	66	8	Osvald Bugge, 6364 Vistdal
25 å Anna	5.3	1.6	—	—	—	T	60	Seagul	65	4	Magnus Nauste, 6470 Eresfjord
27 å Rapp	4.7	1.7	—	—	—	T	65	Mercur	65	4	Knut T.Rød, 6464 Rød i Romsdal
28 å Fram	5.9	1.7	—	—	—	T	67	Clint	—	6	Ole I.Myklebostad, 6364 Vistdal
29 å Laksen	5.3	1.2	—	—	—	T	67	Kohler	67	10	Johan Sandnes, 6364 Vistdal
30 å Forsøk	5.9	2.2	—	—	—	T	59	Cresc	67	4	Olav Bugge, 6364 Vistdal
31 å John B	5.3	1.8	—	—	—	T	46	Seagul	63	5	John B.Fredsvik, 6463 Eidsøra
32 å Mil	5.7	1.6	—	—	—	T	67	Evinr	66	5	Bjørn Kvenseth, 6463 Eidsøra
35 å Kari	5.9	1.8	—	—	—	T	62	Sabb	68	8	Oskar Husvang, 6460 Eidsvåg Romsdal
36 å Marianne	4.7	1.8	—	—	—	T	55	Sea K	55	5	Magnar Sjøli, 6462 Raudsand
38 å Fram	5.6	1.5	—	—	—	T	68	Briggs	62	8	Ole I.Myklebostad, 6364 Vistdal
39 å Bølgen	5.0	.5	—	—	—	T	71	Cresc	70	5	Edvin O.Svensli, 6463 Eidsøra
40 å Dagfinn	6.2	2.2	—	—	—	T	74	Sabb	74	10	Arne Johannessen, 6460 Eidsvåg Romsdal
42 Muriel	6.5	2.2	—	—	—	P	80	Volvo	79	20	Osvald Bugge, 6364 Vistdal
43 å Havbris 2	* 8.7	2.9	—	—	—	T	68	MWM	77	50	Bjarne Eriksen, 6364 Vistdal
45 kr Lise	7.8	2.5	—	—	—	T	59	Sabb	59	12	Arne J. Sandnes, 6364 Vistdal

M-NL Norddal — tilsynsman: Olsvik, Johannes, Fjørå, 6210 Valldal

1 å Ringo	7.9	2.7	—	—	—	T	67	Sabb	67	22	Petter Stenvåg, 6215 Eidsdal
2 Eidebas	* 9.5	3.0	—	7	—	P	73	Perkin	73	62	Trond Eide, 6215 Eidsdal

M-RA Rauma — tilsynsman: Korsan, Hans, 6352 Rødven

1 kr Vikatrål	14.3	4.2	—	22	—	T	64	GM	79	183	John A.Moen, 6386 Måndalen
2 Fiskargut	7.3	2.6	—	—	—	T	80	Sabb	79	10	Kåre Vold, Sauset, 6386 Måndalen
3 kr Siv Karin	7.4	2.7	—	—	—	P	85	Yanmar	85	55	Arne Frantzen, Einagt.6, 6320 Isfjorden
5 Gyda	7.8	2.6	—	2	—	P	81	Sabb	81	42	Lorentz Talberg mfl, 6387 Vågstranda
10 Pan	7.5	2.6	—	—	—	P	82	Leyl	82	37	Magnus Johannesen, Bergv.3, 6300 Åndalsnes
18 å Trygg	5.9	2.1	—	—	—	P	81	Honda	80	7	Olav O.Talberg, 6387 Vågstranda
45 kr Garsvik	8.2	2.8	—	—	—	T	78	Sabb	77	30	Per G.Voldset, 6386 Måndalen
47 å Paula	7.8	2.2	—	—	—	T	52	Sabb	69	22	Herlev Isaksen mfl, 6387 Vågstranda

M-RA Rauma — M-S Sande

Farkostens nummer, type og navn	Meter			Tonn		Matr.	Bygge- år	Motor		Eierens (den korresponderende reder) navn og postadresse	
	Lengde	Bredde	Dybde	I	II			Merk	Byggeår		H.K.
52 å	Svanen	4.7	2.2	—	—	—	P	73	Mercur	—	5 Per Gunnar Voldset, 6386 Måndalen
M-S Sande — tilsynsmann: Fisk.Rettlederene I Sande, 6084 Larsnes											
1 kr	Flora	* 16.0	4.8	—	24	—	T	82	Volvo	82	260 Jostein Voksøy mfl, 6089 Sandshamn
3 htf	Labrador	* 67.6	11.0	—	974	—	S	74	Deutz	74	2700 Labrador A/S, 6087 Kvamsøy
5 kr	Sætrevik Junior	7.9	2.7	—	—	—	T	81	Sabb	81	30 Idar Sætrevik, 6149 Åram
6 å	Ny-Rapp	7.2	2.1	—	—	—	P	77	Sabb	58	8 Petter P.Knotten, 6082 Gurskebotn
7 å	Trinina	7.4	2.3	—	—	—	S	76	Perkin	67	36 Reidar Kvamme, 6087 Kvamsøy
8 kr	Kapp-Linne	* 42.7	7.9	—	344	—	S	36	Deutz	62	1000 A/S Sunnmørshav v/A.Muren, 6077 Gjerdsvika
9 kr	Solstein	* 11.1	3.7	—	12	—	T	75	Perkin	74	95 Øystein Engdal, 6084 Larsnes
10	Bjørnar	* 9.4	3.0	1.5	7	—	P	73	Perkin	73	95 Terje Hovlid, 6077 Gjerdsvika
11	Trio	* 9.4	3.0	—	7	—	P	75	MWM	—	102 Sigbjørn Rødseth, 6083 Haugsbygda
13	Svanen	8.0	2.7	1.5	—	—	P	85	Volvo	85	86 Einar Beitveit mfl, 6087 Kvamsøy
16	Vikastar	* 8.6	2.7	—	7	—	P	73	Ford	73	68 Steinar Vik, 6083 Haugsbygda
17 k	Kvittholmen	* 9.8	2.9	—	—	—	T	49	Heimd	50	11 Olav E.Sande, 6089 Sandshamn
18 å	Sandskjær	* 8.9	2.9	—	7	—	T	67	Perkin	67	45 Matias Nystøyl, 6149 Åram
19 k	Agathe	8.9	2.9	—	—	—	T	29	MWM	74	51 Geir Bringsvor, 6089 Sandshamn
22 k	Hero	7.8	2.6	—	—	—	P	81	Leyl	78	60 Helge Nystøyl, 6149 Åram
23	Solvik	* 8.0	2.6	1.1	—	—	P	80	Yanmar	80	30 Rune Vik mfl, 6083 Haugsbygda
24 kr	Reflex	* 22.7	5.2	2.7	62	—	S	55	Caterp	63	290 Karsten Molvik, 6149 Åram
25 kr	Bjørnholm	* 33.5	7.0	—	189	—	S	70	Caterp	86	775 Jan Halsen mfl, 6149 Åram
27 k	Sjøvon	* 10.3	3.0	—	7	—	P	80	Sabb	84	70 Olav Sandsbakk, 6089 Sandshamn
28 ht	Holberg	* 53.4	9.0	6.5	422	915	S	68	Wichm	68	1200 K/S Scallcrab Ltd.A/S mfl, (Jarl Longva), 6083 Haugsbygda
29	Swithun	* 10.7	3.4	1.8	11	—	P	82	Ford	82	128 Svein Kvalsund, 6077 Gjerdsvika
31	Kjildus	* 9.9	2.9	—	8	—	P	74	Ford	74	100 Arne M.Naustdal, 6082 Gurskebotn
33	Njord	6.4	2.5	—	—	—	P	81	Perkin	81	47 Harald Skoge, 6084 Larsnes
34	Solhav	* 8.4	2.6	1.0	—	—	P	77	Valmet	85	45 Sigmund Hide, 6077 Gjerdsvika
35	Joma	7.8	2.6	—	—	—	P	81	Sabb	79	30 Martin Aarvik, 6084 Larsnes
36 å	Luna	* 8.2	2.6	—	—	—	T	81	Sabb	81	22 Mandor Sandvik, 6149 Åram
37 kr	Brusøy	* 9.9	3.1	—	—	—	T	71	Perkin	71	35 Harald Bringsvor, 6089 Sandshamn
39 kr	Småliner	* 15.8	5.1	—	33	—	T	53	Volvo	83	210 Bjørn Sætrevik mfl, 6149 Åram
40	Uregut	* 9.4	3.2	—	—	—	P	79	Perkin	79	95 Petter Wiik, 6083 Haugsbygda
41 kr	Libø	* 7.6	2.7	1.0	—	—	P	81	Nogva	82	38 Lars Lillebø mfl, 6149 Åram
42 kr	Tor-Arne	* 20.2	5.5	—	49	—	T	70	Caterp	75	425 Terje Moltubakk, 6077 Gjerdsvika
44 å	Skjold	7.6	2.4	—	—	—	T	70	Sabb	70	10 Arnjot Aarvik, 6084 Larsnes
45 kr	Bølgan	8.2	2.4	—	—	—	T	59	MWM	59	16 Willy Arne Johannessen, 6082 Gurskebotn
46 å	Stabben	7.2	2.5	—	—	—	T	77	Sabb	77	22 Magne Sætrevik, 6149 Åram
47 k	Dolstind	* 18.8	4.4	—	28	—	T	9	Scania	—	235 Rasmus Vorren, 6089 Sandshamn
49 å	Junior	6.2	2.1	—	—	—	P	80	Yanmar	80	12 Sverre Sætre, 6089 Sandshamn
51	Gjerdsvik	* 18.6	5.2	—	58	—	S	79	MWM	79	376 Steinar Gjerde mfl, 6077 Gjerdsvika
52 kr	Ny Forsøk	* 18.8	5.4	—	48	—	T	62	GM	83	270 M.M.Kvamme, 6087 Kvamsøy
53 kr	Vikanes Senior	* 15.5	4.5	—	25	—	T	53	Caterp	64	180 John Muren mfl, 6077 Gjerdsvika
54 kr	Kvik	6.4	2.2	—	—	—	P	83	Sabb	83	18 Karl Gjerde, 6077 Gjerdsvika
55	Monica	* 8.1	2.7	—	—	—	P	83	BMW	83	45 Gunnvald Bøe, 6089 Sandshamn
56 å	Luma	9.1	2.9	—	—	—	T	77	Leyl	77	50 Arnvid Hauge, 6083 Haugsbygda
57 kr	Ny-Trio	8.1	2.5	—	—	—	P	78	Arona	78	36 Asvard Årvik mfl, 6084 Larsnes
58 å	Arne	8.1	2.2	—	—	—	T	67	Marna	67	16 Peder P.Halle, 6084 Larsnes
59	Ternen	6.7	2.3	—	—	—	P	80	Sabb	79	22 Leif Leikanger, 6077 Gjerdsvika
60	Bjørge	* 8.1	2.5	—	—	—	P	81	Merc	74	80 Magne Gjerde, 6077 Gjerdsvika
62 å	Lykens Prøve	6.2	1.8	—	—	—	T	77	Sabb	77	10 Isak Nupen mfl, 6084 Larsnes
63	Stålegg Junior	* 35.4	7.0	5.6	146	310	S	78	Caterp	78	850 K/S A/S Stålegg Junior, 6084 Larsnes
64	Eitvik	* 9.4	3.0	—	—	—	P	78	BMC	78	97 Sverre Eitvik mfl, 6089 Sandshamn
65	Odd-Robert	* 9.4	3.0	—	7	—	P	75	MWM	75	102 Øystein Gjerde, 6077 Gjerdsvika
67	Bakkegut	* 9.1	3.1	—	—	—	T	79	Perkin	80	62 Johan Vik, 6083 Haugsbygda
68 kr	Alsegg	* 12.7	3.4	—	13	—	T	62	Cummin	87	130 Peder Eitvik mfl, 6089 Sandshamn
69 kr	Notfisk	* 10.4	3.1	1.2	—	—	T	78	Sabb	78	30 Georg Sætrevik, 6149 Åram
70 kr	Olebas	8.1	2.8	—	—	—	P	80	Perkin	80	124 Ole Knotten, 6084 Larsnes
72	Antonia	* 8.0	2.6	1.1	—	—	P	79	Leyl	79	63 Asbjørn Muren, 6077 Gjerdsvika
73	Vestflud	* 27.4	8.0	—	164	317	S	85	Cummin	85	800 Jakob Strand mfl, 6077 Gjerdsvika
74 k	Silto	* 10.4	3.0	—	9	—	P	78	Perkin	78	95 Hans Oluf Hauge, 6083 Haugsbygda

Møre og Romsdal

M-S Sande — M-SA Sula

Farkostens nummer, type og navn	Meter			Tonn		Matr.	Bygge- år	Motor		Eierens (den korresponderende reder) navn og postadresse
	Lengde	Bredde	Dybde	I	II			Merke	Byggeår	
77 å Sandemann	6.4	2.1	—	—	—	T	76	Sabb	76	10 Petter Saure, 6083 Haugsbygda
80 å Vegar	7.8	2.5	—	—	—	T	76	Sabb	76	22 Kjetil Longva, 6083 Haugsbygda
81 å Hugin	* 8.7	3.0	—	—	—	T	78	Sabb	77	22 Jørgen Steinnes mfl, 6084 Larsnes
82 Sandeværing	* 33.2	7.3	—	191	—	S	75	Alpha	75	600 Eivind Kobbervik, 6149 Åram
84 å Snøggen	6.9	1.8	—	—	—	T	73	Sabb	—	10 Rolf Haugen, 6089 Sandshamn
85 å Doris	* 8.3	2.6	1.1	—	—	T	78	Sabb	78	22 Bård Varholm, 6089 Sandshamn
86 å Juno	8.1	2.2	—	—	—	T	75	Sabb	75	22 Magnus Kårstad mfl, 6087 Kvamsøy
90 å Kjildus 1.	6.3	2.1	—	—	—	P	77	Sabb	77	10 Arne M.Naustdal, 6082 Gurskebotn
92 kr Vestnes	8.5	3.1	—	—	—	P	86	Mitsub	86	46 Daniel Vestnes, 6087 Kvamsøy
93 å Rapp	7.3	2.4	—	—	—	T	42	Sabb	79	30 Aasmund Bringsvor, 6089 Sandshamn
100 å Martine	* 9.9	3.1	—	—	—	T	79	Sabb	79	30 Martin Nystøyl, 6149 Åram
109 k Kleivenes	9.6	3.2	—	—	—	T	52	Heimd	52	11 Rasm.A.Sande mfl, 6089 Sandshamn
113 å Sabben	6.8	2.0	—	—	—	T	56	Sabb	55	4 Dankert Skarmyr, 6087 Kvamsøy
117 å Sigurdson	6.1	2.1	—	—	—	T	74	Sabb	74	10 Dikhard Notøy, 6083 Haugsbygda
134 å Gut	6.7	1.8	—	—	—	T	48	Sabb	80	10 Johan Bringsvor, 6089 Sandshamn
140 kr Siva	* 9.4	3.0	—	7	—	P	74	Ford	74	68 Alvin Bringsvor, 6089 Sandshamn
160 k Norbris	* 14.7	4.2	—	21	—	T	55	Caterp	82	215 Gabriel Muren mfl, 6083 Haugsbygda
165 kr Stålegg Senior	* 33.4	7.6	—	215	—	S	79	Alpha	78	700 Einar Beitveit mfl, 6087 Kvamsøy
167 å Fjor Fisk	6.9	2.2	—	—	—	P	75	Perkin	75	81 Einar Beitveit mfl, 6087 Kvamsøy
174 å Snøgg	6.0	2.0	—	—	—	P	75	Sabb	79	10 Annfred Helland, 6089 Sandshamn
197 å Snøgg	7.5	2.6	—	—	—	T	57	Sabb	57	6 Harald Sandsbakk, 6089 Sandshamn
200 å Sjøblomst	5.9	1.9	—	—	—	T	57	Marna	55	5 Edv.Borgund, 6087 Kvamsøy
255 kr Gjømann	* 15.6	4.6	—	24	—	T	61	GM	78	250 Bård Muren, 6077 Gjerdsvika

M-SA Sula — tilsynsmann: Farstad,Liv Anne, Fiskerisj,Ktr., 6001 Ålesund

2 å Eliten	* 8.8	2.9	.7	—	—	T	84	Zephor	84	50 Hans Brauthaug, 6030 Langevåg
3 Toro	9.0	2.8	—	6	—	T	87	Bedf	82	60 Odd L. Standal, 6035 Fiskarstrand
7 kr Fiskenes	* 33.8	7.1	—	199	—	S	67	Caterp	82	565 Hans J.Fiskerstrand mfl, 6035 Fiskarstrand
9 å Perlon	8.1	2.4	—	—	—	T	55	Sabb	76	10 Johan K.Blomvik, Valebukt, 6035 Fiskarstrand
10 kr Nøkken	* 11.2	3.1	—	8	—	T	54	Ford	78	120 Kjartan Furnes, 6035 Fiskarstrand
11 å Joint	9.2	2.8	—	—	—	T	80	Ford	80	68 Paul W.Jensen, 6030 Langevåg
12 å Solodd	* 8.7	2.9	—	6	—	T	76	Sabb	76	30 Ole Vadseth, 6030 Langevåg
13 k Prøven	* 11.8	3.6	—	9	—	T	12	Brunv	59	24 Inge Bjørnevik, 6030 Langevåg
15 kr Sulafisk	* 33.0	6.4	—	167	—	S	55	Calles	69	690 Arnvid Dyb mfl, 6036 Mauseidvåg
17 Stål II	* 10.3	3.1	—	9	—	S	78	Ford	83	115 Per Oskar Johansen, 6035 Fiskarstrand
18 kr Sulabas	* 10.2	3.2	—	9	—	P	82	Perkin	82	72 Odd Dybvik, 6035 Fiskarstrand
20 å Ingo	* 8.9	2.9	—	6	—	T	75	Sabb	75	30 Olav N.Dybvik mfl, 6030 Langevåg
21 kr Tona	* 9.7	3.3	—	—	—	T	82	Perkin	82	62 John Dybvik, 6035 Fiskarstrand
22 å Tor	* 10.3	3.1	1.1	6	—	T	75	Sabb	78	68 Terje Blomvik, 6035 Fiskarstrand
24 å Bratt	8.4	2.6	—	—	—	T	72	Sabb	72	22 Asbjørn Brattheim, 6035 Fiskarstrand
25 å B-Våg	* 8.9	2.8	—	6	—	T	76	Sabb	75	30 Sverre B.Bjørkavåg mfl, 6037 Eidsnes
26 å Kvikk	* 8.4	2.8	—	—	—	T	72	Sabb	72	18 Leif O.Sunde, 6037 Eidsnes
28 kr Kjell	* 8.6	2.9	1.3	—	—	P	75	Sabb	75	30 Karsten Dybvikstrand, 6035 Fiskarstrand
29 å Bamsø 2	* 8.9	2.7	—	5	—	T	75	Sabb	79	30 Ole Stokke, Valebukt, 6035 Fiskarstrand
35 kr Svanen	* 9.9	3.1	—	8	—	T	78	Ford	78	68 Peder P.Fylling, 6030 Langevåg
42 k Trålfisk	* 18.2	4.4	—	29	—	T	22	Kelvin	76	160 Asgeir Maaseide, 6036 Mauseidvåg
43 Svenja	* 8.6	2.7	.9	—	—	P	79	Sabb	79	100 Erling Nordstrand mfl, 6030 Langevåg
50 kr Fiskeskjer	* 60.6	9.0	5.5	904	—	S	48	B & W	73	2160 K/S Fiskeskjer A/S, Hølen,Boks 266, 6030 Langevåg
66 å Henrik Viking	9.7	2.3	—	—	—	A	58	BMC	65	42 Hans-Petter Vedde, 6030 Langevåg
67 k Salora	* 12.5	4.0	—	20	—	S	78	Yanmar	83	180 Torbjørn Solevåg, 6036 Mauseidvåg
69 å Nynapp	8.1	2.3	—	—	—	T	61	Sabb	61	16 Laurits K.Vasseth, 6030 Langevåg
75 Kjalken	* 8.2	2.8	—	—	—	P	72	Perkin	75	62 Jens L.Molvær, 6030 Langevåg
76 å Svalen	8.4	2.7	—	—	—	T	75	Bolind	75	24 Kaspar Eikrem, 6036 Mauseidvåg
80 Sulahav	* 9.4	3.0	—	7	—	P	78	Thorny	82	96 Leif Tore Dybvik, 6036 Mauseidvåg
81 å Nils Jr.	8.6	2.7	—	—	—	T	67	Sabb	67	16 Nils B.Salen, 6030 Langevåg
82 Lero	8.0	2.8	—	—	—	P	87	Ford	86	35 Harry Vangnes, 6030 Langevåg
85 å Kjell	7.7	2.5	—	—	—	P	—	Sabb	69	18 Lars Korsnes, 6038 Valebukt
88 å Sjøsprøyt	8.1	2.8	—	—	—	P	72	Ford	72	68 Laurits Fiskerstrand, 6035 Fiskarstrand
90 å Håpet	9.1	3.2	—	—	—	T	78	Leyl	78	63 Laurits Solevåg, 6037 Eidsnes
96 kr Truls	* 11.6	4.2	—	8	—	T	45	Nogva	62	25 Kai Røbekk mfl, 6036 Mauseidvåg

M-SA Sula — M-SL Stranda

Farkostens nummer, type og navn	Meter			Tonn		Matr.	Bygge- år	Motor		Eierens (den korresponderende reder) navn og postadresse
	Lengde	Breidte	Dybde	I	II			Merke	Byggeår	
99 kr Per	* 9.2	2.9	—	—	—	T	69	Perkin	71	35 Peder J.Røbekk, 6036 Mauseidvåg
102 kr Rune	9.7	3.5	—	—	—	P	80	Perkin	80	62 Arne Talberg, 6030 Langevåg
234 kr Tanja Karin	* 14.4	4.2	—	19	—	T	60	Cumm	76	200 R.K.O. Fisk A/S, (Reidar Furnes), 6036 Mauseidvåg

M-SJ Skodje — tilsynsmann: Midtliid, Oddbjørn, 6260 Skodje

4 kr Terna	* 8.4	2.5	—	—	—	P	80	Yanmar	78	30 Helmar Vik, 6260 Skodje
7 å Stål	8.4	2.5	—	—	—	T	62	Sabb	74	18 Fredd Nilsen, 6260 Skodje
8 å Dølen	7.6	2.3	—	—	—	T	59	Sabb	72	10 Julius Lund, Spjelkavik, 6010 Ålesund
12 å Gudmundset	5.6	1.5	—	—	—	T	63	Evinr	69	6 Olav Gudmundset, 6240 Sjøholt
15 å Gudmund	6.8	2.0	—	—	—	T	76	Sabb	76	10 Alf Gudmundseth, 6260 Skodje
16 å Yukon	8.2	2.6	—	—	—	T	81	Sabb	78	30 Guttorm Flaten, 6260 Skodje
17 å Hårek	7.8	2.8	—	—	—	T	79	Leyl	77	47 Reidar Nystøyl, Spjelkavik, 6010 Ålesund
19 å Jabes	7.8	2.2	—	—	—	T	51	Sabb	68	8 Nikolai Almklov, 6057 Ellingsøy
20 å Lom	8.0	2.7	—	—	—	P	74	Volvo	74	36 Lars Moe, 6260 Skodje
22 å Gudmund	5.9	1.8	—	—	—	T	56	Mercur	46	20 Alf Gudmundseth, 6260 Skodje
23 å Elisabeth	5.0	1.6	—	—	—	T	62	Evinr	75	6 Petter Honningdal, 6240 Sjøholt
25 å Tampico	8.4	2.6	—	—	—	T	75	Sabb	75	22 Nikolai Almklov, 6057 Ellingsøy
26 å Tor	7.6	2.2	—	—	—	T	56	Sabb	—	16 Jørgen Flaten, 6240 Sjøholt
30 å Oseka	8.4	2.6	—	—	—	T	74	FM	74	46 Kåre Nesvik, 6260 Skodje
33 kr Nyskjer	9.6	3.0	—	8	—	T	75	MWM	75	68 Olav Gudmundset, 6260 Skodje

M-SK Sykkylven — tilsynsmann: Farstad, Liv-A, Fiskerisj.Ktr., 6001 Ålesund

2 kr Lena	8.0	2.8	—	—	—	P	76	Sabb	76	30 Thomas Jarnes, 6222 Ikorannes
4 å Star	8.5	3.0	—	—	—	T	74	Perkin	74	35 Torvald Brunstad mfl, 6222 Ikorannes
6 kr Nautic	9.1	2.8	—	—	—	T	64	Sabb	59	10 Ken J.Grotle, Søvikdal, 6230 Sykkylven
7 å Bjella	8.0	2.5	—	—	—	T	74	Sabb	74	22 Øystein Sætre, 6222 Ikorannes
8 å Svalen	8.4	2.5	—	—	—	T	52	Marna	67	16 H.J.Midtgård, 6224 Hundeidvik
9 kr Pia	10.0	3.1	—	—	—	T	81	Merc	75	109 Eilert Eilertsen, 6222 Ikorannes
10 kr Maro	* 9.7	3.6	1.2	—	—	T	82	Ford	82	120 Victor Williamsen, 6222 Ikorannes
16 å Ergo	7.2	2.3	—	—	—	T	48	FM	43	7 Hans L.Erstad, 6220 Straumgjerde
20 å Glunt	8.1	2.2	—	—	—	T	66	FM	66	22 Ottar Johnsen, 6222 Ikorannes
21 å Lasse	6.5	1.8	—	—	—	T	47	FM	47	6 Amund Bjørnevik, 6230 Sykkylven
28 å Flipper	6.5	2.2	—	—	—	T	62	Marna	53	8 Jarle Skjørtnes, 6230 Sykkylven
31 å Rapp	5.9	2.0	—	—	—	T	—	Jap	60	5 Hjalmar Aursnes, 6230 Sykkylven
32 å Småflud	7.5	2.6	—	—	—	T	74	Sabb	74	22 Olav P.Sandvik, 6230 Sykkylven
34 å Rapp 2	* 7.5	2.4	—	—	—	T	69	Sabb	69	12 Leif Sjøholt, 6222 Ikorannes
36 å Ny-Idun	9.7	2.7	—	—	—	T	59	Nogva	—	10 Jan Sætre mfl, 6230 Sykkylven
132 kr Eldorado	* 32.5	7.1	—	168	—	S	74	Alpha	74	550 Jan B.Aure mfl, 6230 Sykkylven

M-SL Stranda — tilsynsmann: Vinje, Knut, 6250 Stordal

1 å Havsus	6.7	2.1	—	—	—	T	65	Sabb	65	16 Knut Vidhammer, 6250 Stordal
3 å Falken	5.9	2.0	—	—	—	T	63	Sabb	67	10 Johan J.Kvammen, 6250 Stordal
5 å Tento	5.6	1.8	—	—	—	T	53	Marna	53	8 Einar Støle, 6250 Stordal
6 å Kvikk	6.2	2.2	—	—	—	T	76	Sabb	76	10 Einar Vidhammer, 6250 Stordal
7 å Elin	5.1	1.8	—	—	—	T	60	Archim	71	5 John Parr, 6253 Dyrkorn
8 å Taje	5.3	2.0	—	—	—	T	61	Sabb	58	8 Tore Busengdal, 6250 Stordal
10 å Bris	6.9	1.9	—	—	—	T	55	Marna	55	6 Ivar Holmen, 6250 Stordal
11 å Rapp	5.4	1.5	—	—	—	T	37	Johns	73	4 Birger Stavnes, 6253 Dyrkorn
13 å Parelius	4.7	1.7	—	—	—	T	50	Real	50	5 Karl S.Hove, 6250 Stordal
14 Persn	6.4	2.2	—	—	—	P	83	Bukh	84	20 Arne Vinje, 6250 Stordal
16 å Dyrkoren	5.1	1.7	—	—	—	T	48	Evinr	53	3 Ole Gjerd, 6253 Dyrkorn
17 kr Terna	7.5	2.7	—	—	—	T	61	Perkin	69	35 Arnt Ludvigsen, 6250 Stordal
19 å Von 2	5.6	1.8	—	—	—	P	70	Sabb	58	10 Knut Vinje, 6250 Stordal
20 å Vito	5.9	1.7	—	—	—	P	74	Sabb	74	10 Martin Vad, 6250 Stordal
21 kr Pioner	8.8	2.4	—	—	—	T	59	Sabb	78	30 Per Winsnes, 6250 Stordal

Farkostens nummer, type og navn	Meter			Tonn		Matr.	Bygge- år	Motor			Eierens (den korresponderende reder) navn og postadresse
	Lengde	Bredde	Dybde	I	II			Merke	Byggeår	H.K.	
1 k Maj	* 9.4	3.1	—	—	—	T	73	Volvo	75	75	Kåre Høgshaug, 6577 Nordsmøla
2 å Duen	6.0	2.3	—	—	—	P	83	Sabb	83	10	Marvid Edinsen, 6585 Veidholmen
4 Toril	* 8.5	2.9	.8	—	—	T	68	Ford	84	72	Birger Sørstrand, 6570 Innsmøla
6 å Jan Yngve	4.9	1.9	—	—	—	P	81	Honda	81	10	Harald Pettersen, 6585 Veidholmen
7 Heidi	6.5	2.3	—	—	—	T	73	Mitsub	87	22	Magnar Hannasvik, 6570 Innsmøla
8 å Tor	6.9	2.2	—	—	—	T	48	Sabb	63	5	Kristian Lervik, 6577 Nordsmøla
9 å Apollo	8.4	3.1	—	—	—	T	75	Ford	75	68	Leif Hopmark, 6570 Innsmøla
10 å Svein	4.6	1.6	—	—	—	P	76	Suzuki	84	4	Olai Hottran, 6585 Veidholmen
11 Åia	* 8.8	2.6	—	7	—	P	80	Sabb	80	30	Ivar Aspaas, 6585 Veidholmen
12 å Havleik	6.0	1.9	—	—	—	T	57	Sabb	60	5	Arnfinn Lie, 6580 Vestsmøla
13 å Snapp	6.9	2.0	—	—	—	T	54	Sabb	79	10	Leif Ellevsøy, 6570 Innsmøla
14 kr Røvdving	* 8.1	2.7	1.2	—	—	P	83	Nogva	83	50	Kjell Kristiansen mfl, 6585 Veidholmen
15 å Draug	* 8.1	2.8	—	—	—	T	68	Sabb	80	22	Noralf Reitan, 6570 Innsmøla
16 å Nybølgen	6.8	2.0	—	—	—	T	61	Sabb	60	8	Rasmus Kruse, 6580 Vestsmøla
17 å Sabben	6.2	2.1	—	—	—	T	51	Sabb	74	10	Harald Stenså, 6577 Nordsmøla
18 å Lagun	* 8.7	2.7	—	5	—	T	76	Bedf	72	70	Odd Arøy, 6570 Innsmøla
19 kr Rubin	6.9	2.2	—	—	—	P	78	Sabb	78	22	Ragnar Myklebust, 6577 Nordsmøla
20 å Marna	7.5	2.5	—	—	—	T	60	Marna	60	16	O.Skomsøy, Steinsøyenes, 6570 Innsmøla
21 Smily	* 9.1	3.0	—	—	—	P	79	Ford	79	80	Jørgen Leonhardsen, 6585 Veidholmen
22 å Jon Arve	4.8	1.7	—	—	—	P	79	Penta	73	25	Harald Hannasvik, 6580 Vestsmøla
23 å Havfalk	8.0	2.6	—	5	—	T	78	Sabb	78	22	John Kruse, 6580 Vestsmøla
24 å Rabb	7.8	2.5	—	—	—	T	60	Sabb	71	16	Frants Ribe Skomsøy, 6580 Vestsmøla
25 å Samo	5.1	1.5	—	—	—	T	79	Yamaha	75	8	Arne Solvær, 6580 Vestsmøla
26 å Fram	* 8.1	2.6	—	—	—	T	79	Sabb	78	22	Kristian Vestheim mfl, 6570 Innsmøla
27 Aiken	7.8	2.6	—	—	—	T	82	Sabb	82	22	Inge Grøseth, 6575 Nordvika
28 kr Odell	9.4	3.0	—	—	—	T	70	Ford	70	38	I.Hagsnes mfl, Steinsøyenes, 6570 Innsmøla
29 å Bernt	5.1	1.9	—	—	—	P	79	Tohats	79	25	Bernt Tysnes, 6570 Innsmøla
30 Ole Junior	* 9.4	3.2	—	—	—	T	78	Ford	78	72	Ole Holm, 6580 Vestsmøla
31 Aina	* 7.9	2.8	1.3	—	—	P	86	Perkin	73	47	Bjørn Brevik, 6570 Innsmøla
32 å Ove	7.5	2.6	—	—	—	T	69	Sabb	87	30	John Hopshaug, Hopen, 6577 Nordsmøla
33 å Tor	6.9	2.5	—	—	—	T	70	Sabb	51	5	Einar Nordseth mfl, 6585 Veidholmen
34 å Helge	6.5	2.1	—	—	—	T	64	Marna	74	5	Nils Magne Storvik, 6580 Vestsmøla
35 å Kverven	5.7	1.7	—	—	—	T	37	Suzuki	84	5	Peder B. Leonhardsen, 6585 Veidholmen
36 Olaus K.Senior	* 12.2	3.7	—	10	—	A	75	Perkin	74	96	Arild Og Andreas Knutsen mfl, 6585 Veidholmen
37 å Sjøblomsten	6.5	2.0	—	—	—	T	58	Marna	47	8	Nils Baadnes, 6580 Vestsmøla
38 å Smart	6.5	2.2	—	—	—	T	49	Sabb	74	10	Lars Holten-Dyrnes, 6589 Eddy
39 å Hansvik	5.4	2.1	—	—	—	P	87	Yamaha	87	30	Henry Kruse, 6580 Vestsmøla
40 å Dorg	5.9	2.1	—	—	—	P	67	Farym	81	16	Leif Aspaas, 6585 Veidholmen
41 å Benth	6.7	1.6	—	—	—	T	55	Yamaha	79	6	Ole Sivertsen, 6585 Veidholmen
42 å Per	6.5	1.8	—	—	—	T	51	Sabb	79	10	Peder Gjøstøl, 6570 Innsmøla
43 kr Dyrøy	* 10.3	3.1	—	7	—	T	70	Ford	74	70	Rolf Åstasund, 6570 Innsmøla
45 å Rollo	5.6	1.7	—	—	—	P	82	Yamaha	82	10	Audun M.Hansen, 6585 Veidholmen
46 å Leo	5.1	1.9	—	—	—	P	78	Suzuki	84	9	Jørgen Leonhardsen mfl, 6585 Veidholmen
47 Flid	* 10.6	3.4	—	10	—	P	77	MWM	77	102	Kolbjørn Aspaas mfl, 6585 Veidholmen
48 k Karius	* 8.1	2.7	—	—	—	P	82	BMW	82	45	Nils Aspaas mfl, 6585 Veidholmen
49 kr Nordgrunn	* 9.4	2.9	—	—	—	T	81	Ford	81	100	Jann Hellesfjord, 6585 Veidholmen
50 Hansemann	* 7.8	2.6	—	—	—	P	81	Sabb	81	22	Henry Birger Antonsen mfl, 6585 Veidholmen
51 å Odd	5.3	1.6	—	—	—	T	53	Kvik	52	4	Reidulf Sørøy, 6570 Innsmøla
52 å Peiko	5.5	1.7	—	—	—	T	82	Yamaha	82	9	Petter Kristiansen, 6585 Veidholmen
53 kr Vanja	* 13.5	4.5	—	21	—	T	62	Scania	64	153	Kristian Lervik mfl, 6577 Nordsmøla
54 N.K. Senior	7.5	2.5	—	—	—	T	61	Sabb	69	16	Melvin Karlsen, 6577 Nordsmøla
57 å Måken	6.0	1.6	—	—	—	T	63	Marna	63	4	Oddvar Stensø mfl, 6570 Innsmøla
58 å Rapp	6.1	2.1	—	—	—	T	58	Marna	59	4	Nils Blakstad, 6580 Vestsmøla
59 å Svint	5.9	1.7	—	—	—	T	50	Sabb	74	10	Kristian Øien, 6577 Nordsmøla
60 å Håpet	8.7	2.8	—	—	—	T	75	Sabb	75	30	Arne Bjerkan, 6580 Vestsmøla
61 å Luski	6.0	1.9	—	—	—	T	64	Marna	64	6	Erling Møyholm, 6580 Vestsmøla
63 å Lena	6.1	2.1	—	—	—	T	81	Sabb	68	10	Kjell Pettersen, 6585 Veidholmen
64 å Spurven	6.2	2.2	—	—	—	T	54	Sleipn	54	5	Bjarne Pettersen, 6585 Veidholmen

M-SM Småla

Farkostens nummer, type og navn	Meter			Tonn		Matr.	Bygge- år	Bygge- Merke	Motor		Eierens (den korresponderende reder) navn og postadresse
	Lengde	Bredde	Dybde	I	II				Byggeår	H.K.	
65 å	Måken	6.2	2.2	—	—	—	T 54	Sabb	78	10	Jakob A.Bækken, 6577 Nordsmøla
66 kr	Brattværing	* 13.6	4.4	—	24	—	T 80	GM	80	185	Leif Hagen mfl, 6580 Vestsmøla
67 å	Var	7.5	2.3	—	—	—	T 47	Sabb	61	8	Heidel Hansen, 6580 Vestsmøla
69 å	May	5.9	2.1	—	—	—	T 72	Sabb	72	10	Harry Reitan, 6570 Innsmøla
71	Mea	* 8.0	2.5	—	—	—	P 80	Leyl	79	50	Ottar Kristiansen, 6585 Veidholmen
73 å	Aina	5.1	1.9	—	—	—	T 58	FM	58	4	Bjørn Brevik, 6570 Innsmøla
74 å	Viking	7.2	2.5	—	—	—	T 62	Sabb	80	30	Fredrik Fredriksen, 6585 Veidholmen
75	Arve	6.9	2.5	—	—	—	T 67	Sabb	78	18	Jakob Flataukan, 6580 Vestsmøla
76 å	Alf Hugo	7.3	2.6	—	—	—	T 84	Sabb	82	30	Alf Antonsen, 6585 Veidholmen
77	Flessa	7.5	2.3	—	—	—	T 57	Sabb	71	20	Kristoffer Olsen, 6585 Veidholmen
78 å	Karo	6.1	1.8	—	—	—	P 70	Volvo	78	22	Jakob O.Dyrnes, 6580 Vestsmøla
79 å	Spurven	6.5	2.2	—	—	—	T 56	FM	56	6	Arne Myhren, 6577 Nordsmøla
80 kr	Heidi	* 8.6	2.5	—	—	—	T 58	Volvo	74	68	John Stenberg, 6570 Innsmøla
81 å	Nils S.	* 9.1	2.8	—	—	—	T 77	Sabb	77	30	Jarle Spersøy, 6575 Nordvika
82 å	Turid	3.9	1.6	—	—	—	P 77	Yamaha	82	5	Bjarne Hatmose, Brennskog, 6580 Vestsmøla
83 å	Glup	6.9	2.5	—	—	—	T 62	Sabb	62	8	Hermann Gulla, 6580 Vestsmøla
84 å	Rana	5.3	2.0	—	—	—	P 78	Yamaha	83	40	Ernst E.Hagen, 6580 Vestsmøla
85 å	Anne	5.2	1.5	—	—	—	T 34	Yamaha	78	5	Arnt Stensø, 6570 Innsmøla
87 kr	Evy Rita	7.5	2.5	—	—	—	T 59	Sabb	68	16	Emil Otterholm, 6570 Innsmøla
88 å	Svinnt	6.1	2.7	—	—	—	T —	FM	68	4	Johan Holberg Hansen, 6577 Nordsmøla
89	Regal	2.3	—	—	—	—	T 74	Sabb	75	10	Olav Gjæstal, 6570 Innsmøla
91 kr	Frode	8.0	2.5	—	—	—	T 70	Leyl	74	42	Kristian Sørøy, 6570 Innsmøla
92 å	Helge	5.2	1.7	—	—	—	T 45	Cresc	79	5	Ragnvald Råket, 6580 Vestsmøla
93 å	Rana	5.3	2.1	—	—	—	P 79	Suzuki	83	35	Jakob Rangnes, 6570 Innsmøla
94 kr	Ny-Vidar	8.1	2.8	—	—	—	T 72	Sabb	76	30	Herlof Tyrhaug, 6570 Innsmøla
95 å	Svanen	6.9	2.5	—	—	—	T 68	Sabb	79	18	Alf Orholm, Rosvoll, 6570 Innsmøla
96 å	Lasse	6.4	2.2	—	—	—	T 57	Marna	57	5	Bjarne Bjøringsø, 6577 Nordsmøla
97 å	Pilot	5.1	1.9	—	—	—	P 78	Yamaha	78	15	Ottar Johansen mfl, 6585 Veidholmen
102 å	Snegg	7.3	2.2	—	—	—	T 42	Marna	60	6	Hans Orholm, Steinsøyenes, 6570 Innsmøla
103 å	Mea	7.2	2.5	—	—	—	T 70	Sabb	70	10	John Nordseth, 6585 Veidholmen
105 å	Marodd	* 7.6	2.5	—	—	—	P 82	Leyl	82	50	Jørgen Holm, 6580 Vestsmøla
107 å	Leif	4.3	1.4	—	—	—	P 66	Yamaha	81	15	Lars Hopmark, 6570 Innsmøla
108 å	Neptun	4.7	1.1	—	—	—	T 76	Evinr	76	6	Odd M.Holberg, 6577 Nordsmøla
109 å	Kvikk	5.3	1.9	—	—	—	P 77	Yamaha	77	15	Alf Holberg, 6577 Nordsmøla
110	Veidværing	* 14.9	3.9	—	21	—	S 78	GM	78	178	Ketil Olsen mfl, 6585 Veidholmen
111 å	Nora	7.2	2.2	—	—	—	T 58	Sabb	58	8	Johan Brevik, 6577 Nordsmøla
112 å	Kåre Isak	7.3	2.5	—	—	—	T 84	Sabb	84	10	Kristian Hopen, 6577 Nordsmøla
114 å	Anita	7.2	2.3	—	—	—	T 72	Sabb	72	18	Morten Holm, 6589 Eday
115 kr	Øystein	* 6.8	2.4	—	—	—	P 84	Sabb	82	10	Kåre Nordseth mfl, 6585 Veidholmen
117 å	Rolf	6.9	2.2	—	—	—	T 49	Sabb	77	10	Bernhard Sundet, 6577 Nordsmøla
118 å	Skøya	6.3	2.1	—	—	—	T 59	FM	50	6	Gunnar Strand, 6585 Veidholmen
120 å	Kjell Jøran	4.5	1.5	—	—	—	P 73	Mercur	80	4	Johan Hansen, 6585 Veidholmen
121 å	Pippi	4.9	1.7	—	—	—	P 70	Yamaha	74	5	John Mortensen, 6580 Vestsmøla
122 å	Junior	5.6	1.7	—	—	—	T 15	Volvo	77	6	John Grønvik, 6570 Innsmøla
123 å	Tor	5.1	1.5	—	—	—	T —	Suzuki	70	4	Sverre Høgghaug, 6577 Nordsmøla
124 å	Bjørn	5.9	2.0	—	—	—	T 55	Sabb	71	8	Olav Høgghaug, 6577 Nordsmøla
126 kr	Tambar	* 7.8	2.8	—	—	—	T 73	Marna	72	28	Olaf Hannes, 6589 Eday
127 å	Duen	7.2	2.5	—	—	—	T 55	Sabb	76	10	Nils Magne Holberg, 6580 Vestsmøla
128 å	Asgeir	5.0	1.9	—	—	—	P 82	Suzuki	83	10	Jarle Hansen, 6585 Veidholmen
129 å	Krasin	7.3	2.1	—	—	—	T 42	Sabb	82	10	Karl Nordseth, 6585 Veidholmen
130 å	Håvard	5.1	1.9	—	—	—	P 77	Yamaha	77	15	Petter Edinsen, 6585 Veidholmen
131 kr	Rapp	7.6	2.6	1.8	—	—	P 79	Sabb	79	22	Petter Høgghaug, 6577 Nordsmøla
133 å	Cato	5.0	2.0	—	—	—	T 78	Mercur	80	5	Ketil Olsen, 6585 Veidholmen
135 å	Slettvåg	* 8.6	2.7	1.0	—	—	T 79	Sabb	77	30	Toralf Jonassen, 6580 Vestsmøla
136 å	Stril	6.2	1.7	—	—	—	T 52	Sabb	78	10	D.Stensanes, Steinsøyenes, 6570 Innsmøla
137	Ivar H	* 8.0	2.8	—	—	—	P 74	Leyl	77	115	Anders E.Neerland, 6580 Vestsmøla
140 å	Ida	7.0	2.6	—	—	—	T 70	Sabb	67	8	Gunnar Berget, 6570 Innsmøla
141 å	Ole	5.6	1.8	—	—	—	T 55	Marna	55	8	Even Antonsen mfl, 6585 Veidholmen
142 å	Måkeskjær	* 7.8	2.5	—	—	—	T 59	Ford	74	60	Jarle Johansen, 6575 Nordvika
144 å	Frigg	6.2	2.1	—	—	—	T 45	Marna	58	4	Martin Lervik, 6570 Innsmøla
146 å	Klakken	5.1	1.6	—	—	—	K 69	Volvo	78	4	Oddmund Dalheim, 6570 Innsmøla
147 å	Brig	5.6	1.8	—	—	—	T 65	Briggs	76	6	Harald Strømskag, 6570 Innsmøla

Farkostens nummer, type og navn	Meter			Tonn		Matr.	Bygge- år	Motor		Eierens (den korresponderende reder) navn og postadresse	
	Lengde	Bredde	Dybde	I	II			Merke	Byggeår		H.K.
148 å	Ole	5.0	1.5	—	—	—	T 77	Mercur	75	4	Ole Bakken, 6570 Innsmøla
150	Frank	* 7.4	2.6	—	—	—	P 83	Yanmar	83	33	Nils Hagen mfl, 6585 Veidholmen
151 å	Jeita	5.9	1.8	—	—	—	T 45	Tomos	71	5	Patrik Sørstrand, 6570 Innsmøla
153 å	Henko	8.2	2.8	—	—	—	T 81	Sabb	80	30	Harald Kåre Hamasvik, 6580 Vestsmøla
154 å	Livard	6.3	2.2	—	—	—	P 68	Sabb	68	8	Arthur Lie, 6575 Nordvika
155	Roy	* 8.6	2.7	—	7	—	P 74	Ford	79	72	Ander Andersen mfl, 6585 Veidholmen
157 å	Anetta	6.7	2.2	—	—	—	T 71	Sabb	71	10	Markus Fagerheim, 6577 Nordsmøla
158 k	Dyrnesvåg	* 37.5	6.3	—	209	—	S 1	Wichm	68	500	Kåre Holm mfl, 6580 Vestsmøla
159 å	Sabb	6.9	2.2	—	—	—	T 45	Sabb	64	8	Johan Osen mfl, 6575 Nordvika
160 å	Bobby	5.0	2.0	—	—	—	P 73	Evinr	80	5	Andreas Knutsen, 6585 Veidholmen
161	Sandra	7.4	2.5	—	—	—	T 84	Sabb	79	10	Olav Brennskog, 6577 Nordsmøla
162 å	Jenny	5.1	1.6	—	—	—	T 84	Marin	82	5	Anders Hakkebo, 6585 Veidholmen
163	Vågar Jr.	* 7.7	2.7	—	—	—	P 80	Ford	79	64	Kristoffer Strand Sr. mfl, 6585 Veidholmen
164 å	Loyal	6.2	1.9	—	—	—	T 59	Sabb	64	8	Johan Øyen, 6577 Nordsmøla
165 kr	Bergthora	* 10.4	3.4	—	12	—	T 79	MWM	79	102	Odd Holm, 6580 Vestsmøla
166 å	Hil	6.4	1.9	—	—	—	T 48	Marna	68	5	Jan Frantsvåg, 6570 Innsmøla
168	Kai Atle	7.9	2.7	—	—	—	P 85	Bukh	85	48	Anders B.Strand, 6585 Veidholmen
169 å	Bambi	5.1	1.9	—	—	—	P 77	Yamaha	77	9	Bjarne Holm, 6580 Vestsmøla
170 å	Bølgen	7.2	2.2	—	—	—	T 44	Sabb	55	5	Johnny Lie, 6577 Nordsmøla
171 å	Olav	5.1	1.5	—	—	—	T 38	Mercur	76	4	Olav Kruse, 6580 Vestsmøla
172 å	Bruse	7.8	2.6	—	—	—	T 67	Sabb	66	6	Knut Riise, Hopen, 6577 Nordsmøla
174 å	Njård	4.5	1.7	—	—	—	P 73	Penta	72	12	Nils Rognskog, 6570 Innsmøla
175 å	Renato	* 9.1	2.8	—	—	—	T 76	Perkin	76	35	Arne Høgshaug, 6577 Nordsmøla
176 å	Skaarungen	6.4	2.0	—	—	—	T 61	Marna	61	5	Ingolf Dahl, 6575 Nordvika
177 å	Rollo	7.2	2.3	—	—	—	T 47	Sabb	48	5	Magne Hopen, 6577 Nordsmøla
178	Øymar	* 6.7	2.3	—	—	—	P 82	Yanmar	82	33	Øyvind Holm, 6580 Vestsmøla
179 å	Tor	5.6	1.7	—	—	—	T 48	Seagul	67	3	Tor Otto Betten, 6570 Innsmøla
181 å	Jan	5.9	1.6	—	—	—	T 38	Yamaha	79	5	Eilif Nordseth, 6585 Veidholmen
183 å	Ra	5.1	1.9	—	—	—	P 79	Yamaha	78	15	Nils Aspaas, 6585 Veidholmen
184 kr	Leiken	8.3	3.1	—	—	—	T 72	Ford	74	68	Trygve Kjønne, 6570 Innsmøla
185 å	Småen	4.7	1.8	—	—	—	P 69	Suzuki	70	4	J.Stensønnes, Steinsøyenes, 6570 Innsmøla
186 kr	Sjølv	* 7.2	2.8	—	—	—	T 72	Mitsub	85	34	Per Arild Hannasvik, 6570 Innsmøla
188 å	Ørnvik	4.1	1.5	—	—	—	P 84	Suzuki	84	15	Inge Stensø, 6570 Innsmøla
189 å	Oddny	6.3	2.2	—	—	—	T 80	Sabb	81	10	Jarle Skomsøy, 6570 Innsmøla
190 å	Svanen	6.2	2.0	—	—	—	T 59	Marna	59	5	Einar Gulla, 6577 Nordsmøla
191 å	Fisk	6.9	2.3	—	—	—	T 59	Sabb	67	8	Johannes Vestheim, 6570 Innsmøla
193 å	Monika	5.2	1.8	—	—	—	T 85	Suzuki	85	9	Olav Hatmasø, 6580 Vestsmøla
195 å	Ausa	5.2	1.6	—	—	—	T 81	Marin	81	6	Harald Iversen, 6577 Nordsmøla
196 å	Fant	6.7	1.8	—	—	—	T 45	Marna	53	5	Mikal A.Eines, 6580 Vestsmøla
197 kr	Bragd	* 10.3	3.2	—	—	—	T 54	Perkin	71	96	Hilmar Kjønne, 6570 Innsmøla
198 å	Rex	5.5	1.7	—	—	—	T 70	Marin	83	4	Rolf Blakstad, 6580 Vestsmøla
199 å	Ternen	7.3	2.5	—	—	—	T 84	Sabb	81	10	Peder Hommelhaug, 6577 Nordsmøla
200 å	Pluto	* 6.3	2.2	.8	—	—	T 57	Sabb	80	10	Nils N.Reitan, 6570 Innsmøla
201 å	Eva Grete	5.0	1.6	—	—	—	T 78	Honda	84	10	Åge P.Eines mfl, 6580 Vestsmøla
202 å	Veidar	4.3	1.5	—	—	—	P 70	Evinr	72	9	Ingvar M.Rokstad, 6585 Veidholmen
203	Ny-Viking	* 13.3	3.8	—	20	—	S 80	GM	87	190	Olav Fredriksen, 6585 Veidholmen
204 å	Anna	5.0	1.5	—	—	—	T 63	Cresc	65	4	Kr.A.Bjøringsøy, 6570 Innsmøla
205 kr	Koral II	7.4	2.5	—	—	—	T 77	Sabb	71	22	Kjell Karstensen, 6570 Innsmøla
207 å	Uran	6.5	2.2	—	—	—	T 72	Sabb	72	10	Helge Dønheim, 6580 Vestsmøla
208	Solon	* 8.0	2.8	1.3	—	—	P 86	Isuzu	86	50	Anders Iversen, 6577 Nordsmøla
210 kr	Fiskebank	* 28.8	6.5	—	130	203	S 65	Caterp	79	850	Torkil Hopmark mfl, 6570 Innsmøla
211 å	Wihelm Jr.	5.4	2.1	—	—	—	P 85	Johns	83	25	Steinar Speisøy, 6580 Vestsmøla
212 å	Eko	4.7	1.7	—	—	—	P 84	Yamaha	85	15	Kolbjørn Aspaas, 6585 Veidholmen
213	Tommy	7.6	2.5	—	—	—	P 76	Sabb	76	30	Frank Klinge mfl, 6580 Vestsmøla
214 å	Geir	5.0	1.7	—	—	—	T 60	Yamaha	60	5	Geir E.Sivertsen, 6585 Veidholmen
215 å	Vågen	6.8	2.2	—	—	—	T 57	Sabb	60	8	Ole Gjelberg mfl, 6570 Innsmøla
218 kr	Holmingen	* 26.4	6.0	—	84	—	T 41	Kelvin	75	440	Harald J.Hannesvik mfl, 6580 Vestsmøla
219 å	Robin Senior	7.6	2.7	—	—	—	T 77	Volvo	86	88	Jan Hellesfjord, 6585 Veidholmen
222 å	Tarina	6.5	2.2	—	—	—	T 56	Sabb	69	8	Stig Inge Wullum, 6577 Nordsmøla
225 å	Swint	5.3	1.8	—	—	—	T 50	Cresc	65	4	P.O.Nordhopbakk mfl, 6577 Nordsmøla
227 å	Snøgg	5.9	2.2	—	—	—	T 56	Sabb	61	10	Iver Hammervold, 6585 Veidholmen
228 å	Teisten	6.1	1.7	—	—	—	P 84	Nanni	84	10	Einar Otterholm, 6585 Veidholmen

M-SM Småla

Farkostens nummer, type og navn	Meter			Tonn		Matr.	Bygge- år	Bygge- Merke	Motor		Eierens (den korresponderende reder) navn og postadresse	
	Lengde	Bredde	Dybde	I	II				Byggeår	H.K.		
229 å	Småen	5.6	1.5	—	—	—	T	49	Penta	71	5	Jens Øien, 6577 Nordsmøla
230	Gunnar Egil	* 9.2	3.2	—	9	—	P	85	MWM	85	75	Egil Edinsen mfl, 6585 Veidholmen
234	Vattholm	* 6.7	2.3	—	—	—	P	84	Yanmar	84	22	Jakob Sivertsen, 6585 Veidholmen
236 å	Snøgg	6.2	2.0	—	—	—	T	48	Sabb	72	10	Kristian Sørøy, 6570 Innsmøla
237 å	Torp	5.0	1.5	—	—	—	T	71	Cresc	71	4	Olaus Hansen, 6585 Veidholmen
239 å	Arild	6.7	2.3	—	—	—	T	59	FM	52	6	Arvid Reirå, 6585 Veidholmen
240 å	John Rune	6.9	2.3	—	—	—	T	63	Volvo	68	15	John Grønvik, 6570 Innsmøla
244 å	Sjøgutt	8.4	2.8	—	—	—	T	72	Sabb	58	6	Asbjørn Rokstad, 6575 Nordvika
245 å	Nordmann	6.5	2.2	—	—	—	T	50	Sabb	59	4	Arne Storvik, 6580 Vestsmøla
247 å	Jark	6.1	1.8	—	—	—	T	54	Sleipn	54	5	Oddvar Ulthaug, 6580 Vestsmøla
250 kr	Skulegg	* 17.5	5.1	—	44	—	S	63	Kelvin	75	335	Jan I.Storvik mfl, 6580 Vestsmøla
251 å	Sleipner	7.2	2.2	—	—	—	T	45	Sabb	73	10	Trygve Lervik, 6575 Nordvika
252 å	Bris	6.5	2.2	—	—	—	T	55	Sabb	79	10	Ole Reirå, 6575 Nordvika
254	Stensøyvåg	* 14.2	4.7	2.1	—	—	T	85	Scania	85	250	Ottar Stensøy mfl, 6570 Innsmøla
255 å	Solo	8.2	2.6	—	—	—	T	63	Sabb	79	22	Asbjørn Næss, 6570 Innsmøla
256 å	Ingrid	5.3	2.0	—	—	—	P	76	Yamaha	80	9	Alf Iversen, 6585 Veidholmen
257	Vågar	* 27.2	6.7	3.4	180	—	S	78	Caterp	78	565	Adolf Strand mfl, 6585 Veidholmen
260 å	Laila	5.7	1.5	—	—	—	T	37	Yamaha	81	8	Nikolai Johansen, 6585 Veidholmen
262 å	Sabb	6.5	2.2	—	—	—	T	52	Sabb	49	4	K.Olausen, Brattvær, 6580 Vestsmøla
264 å	Ingrid	3.9	1.5	—	—	—	T	82	Suzuki	82	3	Albert Hønsvik, 6575 Nordvika
265 å	Måken	7.1	2.2	—	—	—	T	47	Volvo	76	19	Jakob Rangnes, 6570 Innsmøla
267 å	Brosund	6.9	2.2	—	—	—	T	56	Sabb	40	4	H.Stensanes, Steinsøynes, 6570 Innsmøla
268 å	Jarle	8.7	2.6	—	—	—	T	46	Mitsub	87	50	Augustinus Jøssøy, 6570 Innsmøla
270 å	Bris	8.0	2.7	—	—	—	T	58	Merc	64	42	Asbjørn Stensones, 6570 Innsmøla
271	Sankey	* 10.6	3.4	—	11	—	P	86	Merced	86	116	Erling Rokstad, 6585 Veidholmen
272 å	Lady Merete	4.9	1.8	—	—	—	P	85	Suzuki	85	15	Terje Holm, 6580 Vestsmøla
273 å	Tryggve	7.3	2.5	—	—	—	T	52	Sabb	71	10	Svein Hannasvik, 6570 Innsmøla
278 kr	Drotland	* 41.2	7.5	6.2	286	422	S	58	Wichm	57	700	N.Blakstad & Søn.A/S, N.Enggt 6a, 6500 Kristiansund N
280 å	Karen	6.2	2.1	—	—	—	T	68	Sabb	68	8	Arvid Berg, 6585 Veidholmen
283	Tor	6.5	2.0	—	—	—	T	41	Sleipn	62	8	Arthur Møllerop, 6580 Vestsmøla
288 å	Arian	4.0	1.6	—	—	—	P	81	Marin	79	28	Magnar Dragseth, 6589 Edøy
289 å	Måken	5.8	1.9	—	—	—	P	70	Sabb	83	8	Ove Iversen, 6585 Veidholmen
292 å	Liv	7.2	2.3	—	—	—	T	58	Sabb	82	30	M.Hannasvik, Rosvoll, 6570 Innsmøla
297 å	Bris	6.7	1.8	—	—	—	T	53	Sabb	59	8	Jan Åge Gulla, 6570 Innsmøla
299 kr	Barry	* 8.8	2.9	1.0	—	—	T	67	Volvo	72	56	Hjalmar O.Holmen, 6577 Nordsmøla
300 å	Måken	5.0	1.5	—	—	—	T	71	Cresc	69	5	Gustav Vestheim, 6570 Innsmøla
302 å	Suki	5.5	1.5	—	—	—	T	69	Suzuki	70	4	Alf K.Rokstad, 6575 Nordvika
303 å	Solbris	7.4	2.3	—	—	—	T	76	Sabb	75	18	Jarle Hakkebo, 6585 Veidholmen
304 k	Luton	10.3	3.1	—	—	—	T	37	Sabb	65	16	Ingvar Sørøy mfl, 6570 Innsmøla
305	Mona	* 9.7	3.2	—	—	—	T	80	Ford	80	68	Bjarne Holm, 6580 Vestsmøla
307 å	Leidulf	5.7	1.8	—	—	—	T	61	Marna	61	11	Leidulf Rokstad, 6585 Veidholmen
309	Brødrene Reitan	* 13.5	4.3	—	23	—	A	79	GM	80	230	Nils Reitan mfl, 6570 Innsmøla
310 å	Hilde	7.2	2.2	—	—	—	T	56	Sabb	64	8	Ole Olsen, 6570 Innsmøla
311 å	Måken	5.9	1.6	—	—	—	T	—	Cresc	69	4	Alfred Reiråskag, 6575 Nordvika
313 å	Kurt	5.8	2.1	—	—	—	T	62	Sabb	62	8	Ingvar Hogsnes, 6570 Innsmøla
314	Gå På	* 7.0	2.4	—	—	—	P	82	Sabb	80	30	Halvard Moe, 6589 Edøy
315	Kjellskjær	* 7.6	2.5	—	—	—	P	84	Leylan	84	38	Oddmund Jakobsen, 6585 Veidholmen
317 å	Alken	6.2	2.3	—	—	—	T	57	Sabb	76	10	Ernst Blakstad, 6580 Vestsmøla
319	Vegard	7.6	2.7	—	—	—	T	87	Mitsub	87	50	Helge Hansen, 6585 Veidholmen
322 å	Kvikk	5.3	1.5	—	—	—	T	46	Cresc	70	4	Johan Nordhaug, 6570 Innsmøla
327 å	Feringen	5.6	1.5	—	—	—	T	10	Cresc	71	4	Reidar Holm, Steinsøysund, 6577 Nordsmøla
328	Sailing	* 9.6	2.7	—	—	—	T	80	Sabb	80	30	Johan Hannasvik, 6580 Vestsmøla
329 å	Mons	5.0	1.4	—	—	—	T	48	Yamaha	70	3	Edvard Algarheim, 6570 Innsmøla
330 kr	Nordvåg	* 9.3	3.1	—	6	—	T	76	Ford	75	68	Bersvein Dyrnes mfl, 6580 Vestsmøla
332 å	Swint	6.4	1.9	—	—	—	T	53	Alda	52	5	Markus Rognskog, 6585 Veidholmen
335 å	Rav	5.0	1.8	—	—	—	T	68	Chrysl	74	4	Torger Tyrhaug, 6570 Innsmøla
340 å	Havella	7.2	2.5	—	—	—	T	76	Sabb	63	8	Steinar Tyrhaug, 6575 Nordvika
342 å	Jakk	5.7	2.3	—	—	—	T	53	Sabb	84	10	Peder Gjestøl, 6570 Innsmøla
344 å	Traust	6.9	2.2	—	—	—	T	48	Sleipn	64	8	Torleif Reirå, 6575 Nordvika
345 k	Sjøbris	* 10.1	3.2	—	8	—	T	70	Marna	70	48	Asbjørn Gulla, 6570 Innsmøla
346 å	Vito	7.0	2.5	—	—	—	T	56	Sabb	70	10	Steinar Arnøy, 6580 Vestsmøla
348 å	Ålen	4.7	1.2	—	—	—	T	59	Mercur	68	4	Olaf Hannes, 6589 Edøy

Farkostens nummer, type og navn	Meter			Tonn		Matr.	Bygge- år	Motor		Eierens (den korresponderende redar) navn og postadresse		
	Lengde	Bredde	Dybde	I	II			Merke	Byggeår		H.K.	
349 å	Arnøysund	6.5	2.2	—	—	—	T	51	Alda	55	5	Ingebrigt Arney, Arnøysund, 6570 Innsmøla
350 å	Kaj	* 7.3	2.6	—	—	—	T	81	Sabb	81	22	Jakob Pettersen, 6585 Veidholmen
353 å	Åse	4.8	1.8	—	—	—	T	—	Mercur	69	4	Tor Einar Kjønne, 6570 Innsmøla
354 å	Maur	6.5	2.1	—	—	—	T	55	Sleipn	55	4	Guðbrand Hopen, 6577 Nordsmøla
355	Randvær	* 7.9	2.6	—	—	—	P	83	Volvo	83	36	Johan Johansen mfl, 6585 Veidholmen
357	Alf Steinar	* 7.6	2.5	—	—	—	P	84	Yanmar	84	33	Alf Strand, 6585 Veidholmen
359 å	Egil	5.4	1.5	—	—	—	T	38	Suzuki	81	3	Johan Langskag, 6580 Vestsmøla
361 å	Kvikk	7.6	2.6	—	—	—	T	42	Marna	54	5	John Brun mfl, 6580 Vestsmøla
364 å	Karat	5.7	1.7	—	—	—	T	54	Sabb	73	10	Johan Dyrnes, 6570 Innsmøla
366 å	Lovise	7.2	2.5	—	—	—	T	59	Sabb	65	8	S.Stensanes, Steinsøyenes, 6570 Innsmøla
367 kr	Eddøy	8.4	2.6	—	—	—	T	56	Sabb	71	20	Kristian Eddøy, 6589 Eddøy
368 å	Lun	7.3	2.5	—	—	—	T	58	Sabb	74	10	Alf Strømskag, 6570 Innsmøla
371 å	Tom	4.7	1.6	—	—	—	T	81	Johns	81	6	Lars Vikhals, 6585 Veidholmen
372	Perlon	* 7.8	2.6	—	—	—	P	75	BMC	75	31	Oluf Edvardsen mfl, 6585 Veidholmen
374 å	Trygg	6.2	2.2	—	—	—	T	57	Marna	57	6	A.A.Rokstad, 6575 Nordvika
375 å	Ekert	6.9	2.3	—	—	—	T	61	Sabb	61	5	Isak Stensanes, 6580 Vestsmøla
378 å	Tor	5.6	1.5	—	—	—	T	36	Yamaha	72	3	Ole Bjøringsøy, 6577 Nordsmøla
380 å	Bris	7.3	2.3	—	—	—	T	58	Sabb	58	8	Torvald Lervik, 6570 Innsmøla
382 kr	Havbris	* 35.2	6.8	—	206	—	S	55	Alpha	67	800	Karsten Reitan mfl, 6570 Innsmøla
383 kr	Zenit	9.2	2.8	1.1	—	—	T	64	Ford	76	72	G.Strandheim, 6575 Nordvika
384 å	Tore	5.7	1.8	—	—	—	T	61	Albin	61	16	Tore Røbbeik, 6585 Veidholmen
386 å	Olav	6.5	2.2	—	—	—	T	50	Marna	60	5	Ingvar Søray mfl, 6570 Innsmøla
387 kr	Evelyn	* 8.6	2.8	—	—	—	T	78	Sabb	78	30	Alf Johansen, 6575 Nordvika
390 å	Ternen	6.5	2.2	—	—	—	T	54	Sabb	59	8	Iver Roksvåg, 6570 Innsmøla
391 å	Viktoria	5.3	1.9	—	—	—	P	69	Sabb	77	10	Arne Holm, 6580 Vestsmøla
392 å	Viggo	6.5	2.2	—	—	—	T	59	Marna	58	6	Peder Ellevøy, Rosvoll, 6570 Innsmøla
394 kr	Falk	* 10.0	3.1	—	—	—	T	52	Volda	52	22	Arnfinn Gjernes, 6570 Innsmøla
395 å	Emil	6.2	1.8	—	—	—	P	71	Bedf	71	60	Emil L.Rokstad, 6585 Veidholmen
396 å	Snøgg	6.5	2.2	—	—	—	T	55	FM	55	5	Gabriel Roksvåg, 6570 Innsmøla
397 å	Rex	7.5	2.4	—	—	—	T	59	Sabb	62	16	Kristoffer P.Råket, 6580 Vestsmøla
398 å	Nesodden	6.5	2.2	—	—	—	T	52	Merc	70	46	Konrad Roksvåg, 6570 Innsmøla
399 å	Havleik	7.2	1.8	—	—	—	T	50	Vestsm	14	5	Ragnar Grønvik, 6570 Innsmøla
400 å	Robertson	4.7	1.6	.5	—	—	T	75	Hydema	82	9	Bjørnar Holberg, 6577 Nordsmøla
401 å	Kvakk	4.8	1.9	—	—	—	P	84	Yamaha	86	30	Kåre Holm, 6580 Vestsmøla
402 å	Trygg	6.4	2.0	—	—	—	T	43	Marna	63	8	Aage Nelvik, 6570 Innsmøla
404 kr	Kai Håvard	7.5	2.6	—	—	—	T	56	Sabb	73	22	Michael Hannasvik, 6570 Innsmøla
406	Korall	8.0	2.7	—	—	—	P	83	Sabb	71	68	Érling Kanestrøm, 6570 Innsmøla
415 kr	Øysund	* 10.5	3.3	—	9	—	T	74	Ford	78	108	Edgar Holberg mfl, 6577 Nordsmøla
416 å	Jahr	7.3	2.4	—	—	—	T	60	Sabb	60	8	Halfdan Johannessen, 6585 Veidholmen
419 å	Bjørn	7.6	2.4	—	—	—	T	59	Sabb	75	10	Per Johan Dyrnes, 6580 Vestsmøla
420 kr	Brødr.Holberg	* 12.0	3.4	—	11	—	T	44	Perkin	69	95	Oddbjørn Holberg, 6577 Nordsmøla
434 å	Ivar	6.5	2.4	—	—	—	T	60	Sabb	75	10	Idar Daleng, 6570 Innsmøla
436 å	Harjan	6.9	2.2	—	—	—	T	60	Sabb	79	10	Kåre Farstad, 6580 Vestsmøla
437 å	Øybris	* 7.5	2.5	—	—	—	T	60	Sabb	81	30	Nils Tyrhaug, 6577 Nordsmøla
438 å	Måken	6.5	2.3	—	—	—	T	60	Sabb	68	8	Jarle Gulla, 6580 Vestsmøla
440 kr	Fausken	8.1	2.2	—	—	—	T	76	Sabb	58	12	Ingard J.Dyrnes, 6580 Vestsmøla
442 å	Tom	6.9	2.5	—	—	—	T	60	Sabb	60	8	Kåre Skaret, Jøstølen, 6570 Innsmøla
444 k	Landkjønning	* 32.0	6.3	—	158	—	S	55	Alpha	75	500	Arthur Møllerop mfl, 6580 Vestsmøla
449 å	Bjerg	6.4	2.1	—	—	—	T	60	Sabb	75	10	Knut Fagerheim, Hopen, 6577 Nordsmøla
450 ht	Drotholm	* 47.0	10.5	7.1	408	846	S	86	Deutz	86	1500	A/S Drotholm Rederi, Nils Blakstad, 6580 Vestsmøla
451 å	Per	6.9	2.2	—	—	—	T	57	Sabb	66	10	Petter Stensø mfl, 6570 Innsmøla
460 å	Peas	7.5	2.5	—	—	—	T	61	Sabb	72	10	Martinus Skomsø, 6580 Vestsmøla
465 å	Tormod	7.8	2.5	—	—	—	T	59	Sabb	59	8	Einar Eday, 6589 Eday
471 å	Rapp	6.1	1.8	—	—	—	T	62	Sabb	75	10	Toralf Øyen, 6577 Nordsmøla
472 kr	Sjarm	* 40.5	7.0	—	296	—	S	58	Alpha	66	680	Nils Holms Søner, 6580 Vestsmøla
473 å	Vena	7.5	2.8	—	—	—	T	82	Sabb	82	22	Arnfinn Furu mfl, 6580 Vestsmøla
475 å	Lisa	5.7	1.5	—	—	—	T	—	Cresc	64	4	Einar Monsøy, 6580 Vestsmøla
477 å	Skagatind	8.0	2.6	—	—	—	T	79	Thorny	79	30	Lars Olausen, 6589 Eday
479 å	Kodak	7.3	2.3	—	—	—	T	64	Sabb	78	10	Per Gjevik, 6575 Nordvika
480 kr	Radik	* 9.4	3.1	—	—	—	T	65	Perkin	69	62	Olaus Hansen mfl, 6585 Veidholmen
491 å	Flipper	5.3	1.7	—	—	—	T	50	Cresc	50	4	Herman Kjønnøy, 6570 Innsmøla
495 kr	Nils Holm	* 41.1	8.2	4.5	—	442	S	68	Wichm	68	800	Nils Holms Søner mfl, (Ole Holm), 6580 Vestsmøla

M-SM Smøla — M-SØ Sandøy

Farkostens nummer, type og navn	Meter			Tonn		Matr. år	Bygge- år	Bygge- Merke	Motor			Eierens (den korresponderende rader) navn og postadresse
	Langde	Bredde	Dybde	I	II				Byggeår	H.K.		
498 å Tott	5.0	1.5	—	—	—	T	47	Evinr	68	5	Ottar Skaret, Jøstølen, 6570 Innsmøla	
499 å Svint	5.6	1.8	—	—	—	T	40	Evinr	68	3	John Stenberg, 6570 Innsmøla	
500 å Robot	7.7	2.5	—	—	—	T	52	Sabb	77	22	Hilmar Watten, 6580 Vestsmøla	

M-SR Surnadal — tilsynsmann: Sjøflot, Sverre, 6652 Surna

7 å Viggo	7.1	2.4	—	—	—	T	67	Sabb	65	8	Kristian G.Svensli, Industriv., 6650 Surnaådal
10 å Stille	5.6	1.8	—	—	—	T	61	Marna	61	4	Jon J.Øye, 6652 Surna
12 å Gløna	6.9	2.0	—	—	—	T	52	Sabb	56	8	Olaf M.Svensli, 6650 Surnadal
14 å Lommen	6.7	1.8	—	—	—	T	29	Marna	39	5	Peder Hammes, Årnes, 6650 Surnadal
23 å Per	5.4	1.7	—	—	—	T	56	Seagul	56	4	Idar Sæterbø, 6642 Stangvik
28 å Wing 1	5.3	1.8	—	—	—	P	76	Suzuki	71	7	Lars T.Varmøy, 6660 Bæverfjord
36 å Runnholm	5.9	1.8	—	—	—	T	58	Marna	58	5	John E.Settem, 6664 Bøfjorden
37 kr Merkur	7.5	2.6	—	4	—	P	87	Sabb	87	45	John Hunnes, Kortv 5, 6652 Surna
38 å Bukken	6.7	2.3	—	—	—	P	75	Bukh	75	20	Ingvald Bævre, 6650 Surnadal
39 å Bøland	5.1	1.5	—	—	—	T	59	Cresc	65	4	Ingvald Bø, 6664 Bøfjorden
40 å Rapp	7.2	2.2	—	—	—	T	54	FM	—	7	Gunnar Bø mfl, 6664 Bøfjorden
42 å Knurr	5.3	1.5	—	—	—	T	60	Sleipn	58	3	Bernhard Bøklep, 6664 Bøfjorden
44 å Kobben	4.9	1.5	—	—	—	T	26	Cresc	66	4	Ivar Bø, 6664 Bøfjorden
45 å Odin	7.2	2.2	—	—	—	T	38	Sleipn	58	8	Olav Linvåg, Årnes, 6650 Surnadal
46 å Bøingen	5.6	1.5	—	—	—	T	55	Cresc	66	4	Gunnar Kallset, 6664 Bøfjorden
49 å Kalle	5.6	2.0	—	—	—	T	50	Sleipn	60	2	Ingvald Bævre, 6650 Surnadal
51 å Tor	5.6	1.8	—	—	—	T	58	Seagul	63	4	Bernt Ness, 6650 Surnadal
55 å Sleipner	7.2	1.8	—	—	—	T	56	Sleipn	55	5	Ole L.Varmøy, 6660 Bæverfjord
56 Friskus	8.1	2.8	—	—	—	T	—	Sabb	80	18	Åge Sæterøy, 6664 Bøfjorden
57 å Kåre	5.3	1.6	—	—	—	T	50	Cresc	64	4	Ingebrikt Bøklepp, 6664 Bøfjorden
58 å Lovinda	5.3	1.8	—	—	—	T	65	Cresc	65	4	Sivert Strand, 6652 Surna
60 å Jan	5.3	2.3	—	—	—	T	56	Marna	56	5	Leif Gjengstø, 6664 Bøfjorden
62 å Snerten	6.1	2.2	—	—	—	T	54	Marna	54	5	Lars E.Bøe, 6664 Bøfjorden
63 å Lasse	5.6	1.5	—	—	—	T	40	Johns	61	3	Lars Solem, 6650 Surnadal
64 å Odd	5.0	1.7	—	—	—	T	72	Yamaha	71	5	Magnus Bele, Åsgard, 6660 Bæverfjord

M-ST Stranda — tilsynsmann: Tryggestad, Trygve, 6218 Hellesylt

1 å Balder	7.5	2.4	—	—	—	T	76	Sabb	76	10	Håkon Årseth, 6252 Liabygda
2 kr Luna	8.0	2.8	—	—	—	T	76	Sabb	76	22	Erling Knotten, 6252 Liabygda
3 kr Bjørnholm Senior *	8.3	2.8	—	4	—	T	76	Perkin	70	35	Lars O.Stavdal, Boks 46, 6252 Liabygda

M-SU Sunndal — tilsynsmann: Spjutvold, Tormod, 6600 Sunndalsøra

2 å Trygg	5.9	2.3	—	—	—	T	60	Marna	36	6	Henning Røe, 6600 Sunndalsøra
3 å Ploy	6.5	2.0	—	—	—	T	58	Volvo	58	6	Marvin Mulvik, 6635 Meisingset
6 å Ternen	5.6	1.3	—	—	—	T	43	Sea H	52	5	Einar O.Flå, 6620 Ålvundeid
10 å Lomen	5.0	1.7	—	—	—	T	55	Evinr	58	5	Nils Grytnes, 6610 Øksendal
12 å Vito	7.2	2.3	—	—	—	T	63	Sabb	62	8	Sivert Strand, 6622 Ålvundfjord

M-SØ Sandøy — tilsynsmann: Fisk.rettlederen i Sandøy, 6410 Midsund

1 kr Ove	8.2	2.6	—	—	—	T	42	Klaus	41	6	Kåre L. Bruvoll, 6427 Harøy
2 å Sabb *	7.4	2.5	1.0	—	—	T	72	Sabb	66	8	Idar Iversen, 6423 Ona
3 å Hauk	8.1	2.8	—	—	—	T	67	Sabb	67	16	Asbjørn Olsen, 6428 Myklebost
4 Solvåg	8.3	2.7	—	—	—	T	83	Leyl	83	38	Martin Myklebust, 6428 Myklebost
5 å Brasken	7.9	2.3	—	—	—	T	63	Marna	63	24	Lars Bakke, 6428 Myklebost
6 å Brutus	5.4	2.1	—	—	—	P	81	Yamaha	83	28	John Andreas Eivindsen, 6425 Finøy
7 Strandar *	13.9	4.0	—	24	—	S	81	Volvo	81	150	Askjell Breivik, 6428 Myklebost
8 å Grena *	8.4	2.8	—	5	—	T	79	Thorny	82	37	Trond Jensen, 6423 Ona
9 å Bengt Ove *	8.8	3.0	—	9	—	P	76	MWM	75	102	Kåre L.Bruvoll, 6427 Harøy
11 Utror	8.1	2.8	—	5	—	P	71	MWM	76	51	Jostein Jensen, 6423 Ona

Møre og Romsdal

M-SØ Sandøy — M-T Tustna

Farkostens nummer, type og navn	Meter			Tonn I	Matr. II	Bygge- år	Motor		Eierens (den korresponderende reder) navn og postadresse				
	Langde	Bredde	Dybde				Merke	Byggeår		H.K.			
15	Peko	8.6	2.9	—	—	—	P	87	Volvo	87	100	Knut Sæterøy mfl, 6425 Finnøy	
16	å	Tom	* 8.0	2.3	.9	—	—	T	60	Sabb	68	25	Peder N. Morsund, 6427 Harøy
17	å	Skanti	* 8.0	2.7	—	—	—	T	62	Sabb	81	18	Geir A.Sandøy mfl, 6424 Sandøy
18	kr	Myrebas	* 35.4	6.8	—	184	—	S	63	Lister	63	660	Harald Harneshaug, 6427 Harøy
20	å	Trygg	7.8	2.5	—	—	—	T	54	Sabb	70	20	Jan K.Brunvoll, 6427 Harøy
25		Bingo	* 9.7	3.1	—	—	—	P	74	Cumm	74	197	Paul Tangen, 6423 Ona
26	g	Aspholm	* 14.9	4.3	2.6	21	—	P	83	Scania	83	182	Asbjørn R. Sandøy, 6424 Sandøy
30		Haaværbuven	* 10.5	3.5	—	12	—	A	75	Volvo	75	110	Jostein J.Sandøy mfl, 6424 Sandøy
31	kr	Håvard	* 9.1	2.7	—	—	—	T	80	Sabb	80	30	Leif S.Harneshaug, 6427 Harøy
33	å	Sabb	6.0	2.0	—	—	—	T	53	Sabb	67	8	Lars Karstein Breivik, 6427 Harøy
34	å	Carina	* 7.5	2.3	1.0	—	—	T	78	Sabb	64	22	Jørgen Skarshaug, 6427 Harøy
35	å	Pelikan	* 7.3	2.3	.9	—	—	T	66	Sabb	66	8	Geir Hogne Jensen, 6423 Ona
36	å	Von	* 8.3	2.6	—	—	—	T	69	Sabb	64	16	Nils N.Morsund, 6427 Harøy
39	å	Odin	7.8	2.1	—	—	—	T	65	Sabb	65	10	Bjørnar Harneshaug, 6427 Harøy
40	kr	May-Britt	* 8.1	2.8	—	5	—	P	73	Perkin	73	35	Atle Sandøy, 6424 Sandøy
42	å	Rex	7.2	1.5	—	—	—	T	67	Sabb	82	10	Kristian Sandøy, 6424 Sandøy
45		Odd-Marin	* 10.6	3.8	1.6	—	—	P	85	Caterp	84	85	Odd Marin A/S, (O. Myklebust), 6428 Myklebost
50	kr	Husøy	* 23.9	5.8	3.2	136	—	T	64	Kelvin	77	440	Kristian R.Breivik mfl, 6428 Myklebost
54	å	Sarepta	* 7.2	2.5	—	—	—	T	75	Sabb	75	22	Per Sandøy, 6427 Harøy
61		Harto	* 54.6	8.8	—	685	—	S	51	Wichm	74	1925	Tor K.Bergtun mfl, 6424 Sandøy
63		Bruningen Junio	* 10.6	3.8	1.5	—	—	T	87	Cummin	87	100	Nils Edmund Brunvoll, 6427 Harøy
68	å	Sannholm	8.6	2.7	—	—	—	T	69	Sabb	69	16	Asbjørn Sandøy, 6424 Sandøy
69	å	Lyn	* 8.0	2.7	—	—	—	T	82	Sabb	79	22	Nils R.Husøy, 6423 Ona
71	å	Teisten	6.2	1.6	—	—	—	T	70	Sabb	70	8	Adolf Solheim, 6427 Harøy
73	å	Snål	7.8	2.5	—	—	—	T	69	Perkin	69	35	Nils P.Sæterøy, 6425 Finnøy
75		Uksnøy	* 68.0	12.0	—	1192	—	S	79	Nohab	79	3490	A/S Ringfisk, (Lars Uksnøy), 6428 Myklebost
88		Vonar	* 26.2	6.4	3.3	172	—	S	80	Kelvin	80	440	Sigmund Finnøy mfl, 6425 Finnøy
92	å	Tango	6.9	2.2	—	—	—	T	54	Sabb	69	8	Ivar J.Sandøy, 6424 Sandøy
95	kr	Real	9.7	2.7	—	—	—	T	55	Volda	54	14	Harald O.Steinshamm mfl, 6427 Harøy
97	htf	Peder Huse	* 66.6	10.5	—	846	1531	S	69	Deutz	77	3000	A/S Peder Huse, Pb 603, 6001 Ålesund
100	ht	Ice King	* 67.3	14.5	8.2	690	2570	S	87	Caterp	86	3000	K/S A/S Ice King, (O.M. Myklebust), 6428 Myklebost
110	kr	Sandøyjenta	* 15.6	5.0	—	23	—	T	75	Volvo	75	300	John Harry Sandøy, 6424 Sandøy
114	kr	Rurna	* 27.0	6.9	—	125	—	T	57	Wichm	74	600	Peder G.Sandøy mfl, 6424 Sandøy
132	å	Husøyvåg	7.2	1.8	—	—	—	T	59	Sabb	59	8	Jostein N.Husøy, 6423 Ona
192	kr	Kato	* 35.6	7.6	—	225	—	S	69	Caterp	69	750	O.E.Myklebust mfl, 6428 Myklebost
196	kr	Ulla	* 36.6	7.0	6.0	172	312	S	69	Calles	69	690	Lars Bakke mfl, 6428 Myklebost
217	kr	Tangskjær	* 13.6	4.5	—	23	—	T	61	Scania	80	234	Martin Finnøy mfl, 6425 Finnøy

M-T Tustna — tilsynsmann: Dahle,Edv., 6592 Leira

1	å	Moli	* 7.2	2.4	1.2	—	—	T	80	Sabb	79	10	Ole Arnold Linvåg, 6590 Tømmervåg
2	å	Lable	5.6	1.5	—	—	—	T	60	Evinr	70	6	Nils Husteli, 6590 Tømmervåg
3	å	Fisken	5.3	1.5	—	—	—	T	72	Suzuki	72	9	Isak Stensønnes, 6590 Tømmervåg
4	kr	Aktiv	7.8	2.6	—	—	—	T	65	Sabb	65	16	Martinus Hannasvik, 6590 Tømmervåg
5	å	Irene	5.3	1.5	—	—	—	T	50	Cresc	64	4	Sigvart Ødegård, 6594 Nordheim
6		Gunhild	8.4	2.8	—	—	—	T	76	Sabb	75	30	Arne Wolden, 6594 Nordheim
7	å	Snøfte	6.5	2.2	—	—	—	T	54	Alda	54	5	Johan Ødegård, 6594 Nordheim
9	å	Fram	6.9	2.2	—	—	—	T	76	Briggs	76	4	Lorentz Aspvik, 6592 Leira Nordmøre
11	å	Skarbakk	5.6	2.0	—	—	—	T	40	Cresc	66	4	August Ødegård, 6594 Nordheim
12	kr	Øyavåg	* 9.7	3.4	—	—	—	P	79	Perkin	79	80	Sverre Lervik Ødegård, 6594 Nordheim
15	å	Eno	7.7	2.5	—	—	—	T	51	Marna	59	12	Paul Jørgenvåg, 6590 Tømmervåg
17	å	Brit	4.9	1.6	—	—	—	T	74	Suzuki	74	7	Arnt Hagen, 6590 Tømmervåg
18		Børge O	8.1	2.5	—	—	—	T	61	Sabb	78	30	Kåre Ørbog, 6594 Nordheim
19	å	Duo	4.4	1.6	—	—	—	P	85	Yamaha	85	10	Martin Hannasvik, 6590 Tømmervåg
20	å	Amigo	* 6.5	2.4	.8	—	—	T	80	Sabb	70	16	Sverre Aunvik, 6592 Leira Nordmøre
24	å	Trygg	* 8.0	2.5	—	—	—	T	50	Sabb	79	30	Peder Storstæt, Fuglvåg, 6598 Foldfjorden
26		Golmøy	* 9.4	3.0	—	7	—	P	80	Ford	83	120	Anders Golmen, 6590 Tømmervåg
30	å	Lom	4.9	1.6	—	—	—	T	58	Suzuki	85	4	Hans Ersvik Åsen, 6590 Tømmervåg
34	å	Tove	6.9	2.2	—	—	—	T	46	Sabb	70	8	Peder O.Ørbog, 6590 Tømmervåg
36	å	Glimt	7.6	2.3	—	—	—	T	46	Sabb	64	16	Johan O.Edøy, 6594 Nordheim
37	å	Risla	* 7.1	2.5	1.4	—	—	T	62	Sabb	62	6	John Amundsen, 6592 Leira Nordmøre

M-T Tustna

Farkostens nummer, type og navn	Meter			Tonn		Matr.	Bygge- år	Motor			Eierens (den korresponderende reder) navn og postadresse	
	Lengde	Bredde	Dybde	I	II			Merke	Byggeår	H.K.		
38 å	Hamnasund	7.2	2.5	—	—	—	T	77	Sabb	76	22	Tore Nygård, 6594 Nordheim
40 å	Elias	5.4	2.0	—	—	—	T	67	Marna	—	5	Ole Kalvik, 6592 Leira Nordmøre
41 å	Bimbo	5.0	1.4	—	—	—	T	73	Yamaha	74	8	John Bekken, 6590 Tømmervåg
42 å	Trygg	6.4	2.1	—	—	—	T	55	Marna	55	6	Alf Artvåg, 6590 Tømmervåg
44 å	Loma	4.7	1.9	—	—	—	T	85	Evinr	85	6	Martinus Hannasvik, 6590 Tømmervåg
45 å	Håpet	7.2	2.5	—	—	—	T	63	Sabb	76	22	Edvard Dahle, 6592 Leira Nordmøre
46	Daf	7.4	2.7	—	—	—	T	80	FM	78	8	Gerhard Enge, 6592 Leira Nordmøre
47 å	Laksen	6.2	2.2	—	—	—	T	78	Sabb	77	10	Arnt Hagen, 6590 Tømmervåg
48 å	Ula	7.6	2.7	—	—	—	T	70	Sabb	70	16	Magne Furu, 6590 Tømmervåg
49 å	Falken 2	5.3	2.0	—	—	—	P	80	Suzuki	80	28	Robert Grønning, 6590 Tømmervåg
51 å	Goggi	7.3	2.4	—	—	—	T	51	Perkin	75	35	Ole Kalvik mfl, 6592 Leira Nordmøre
52 å	Hansvik	5.5	2.1	—	—	—	—	86	Mercur	87	9	Hans Ersvik, Aasen, 6590 Tømmervåg
57 å	Odin	5.6	1.5	—	—	—	T	—	Jap	—	4	Ole Sagvik, 6594 Nordheim
62 kr	Alken	* 9.0	2.8	—	—	—	T	56	Sabb	80	30	Konrad Sørnes mfl, 6592 Leira Nordmøre
63	Asle	* 9.2	3.1	—	—	—	P	84	Perkin	83	72	Sverre Engvik, 6590 Tømmervåg
64 å	Anny	4.0	1.5	—	—	—	T	76	Suzuki	79	3	Adolf Bekken, 6590 Tømmervåg
65 å	Låila	3.9	1.3	—	—	—	T	75	Mercur	75	4	Kolbjørn Fugelsnes, Fuglvåg, 6598 Foldfjorden
73 å	Kvik	4.7	1.5	—	—	—	P	75	Johns	82	9	Arild Sørvik, 6592 Leira Nordmøre
77 å	Per 2	7.5	2.9	—	—	—	T	65	Sabb	65	16	Sigurd Sørnes, 6592 Leira Nordmøre
81 kr	Randholm	9.8	3.1	—	—	—	P	86	Mitsub	87	90	Kåre Ørbog, 6594 Nordheim
82 å	Nor	7.2	2.5	—	—	—	T	65	Sabb	—	8	Nils Husteli, 6590 Tømmervåg
84 kr	Tustnagut	7.8	2.5	—	—	—	T	66	Sabb	70	16	Martin Hannasvik, 6590 Tømmervåg
85 kr	Reia	9.4	3.2	—	8	—	T	51	Ford	68	108	Johan Edøy, 6594 Nordheim
86 kr	Bris	7.1	2.4	—	—	—	T	59	Sabb	59	16	Jan Orstrand, 6592 Leira Nordmøre
87 å	Skarbak 2	7.0	2.3	—	—	—	T	56	Marna	59	5	August Ødegård, 6594 Nordheim
88 å	Terna	5.3	1.5	—	—	—	T	79	Yamaha	80	28	Magne Furu, 6590 Tømmervåg
90 å	Båen	7.5	2.5	—	—	—	T	65	Sabb	77	10	Alf Artvåg, 6590 Tømmervåg
91 å	Per	5.6	1.5	—	—	—	T	56	Cresc	62	4	Sverre Aunvik, 6592 Leira Nordmøre
92 å	Svanen	5.4	1.7	—	—	—	T	60	Carni	68	7	Johan Edøy, Solsjeløy, 6594 Nordheim
94 kr	Sagvik	7.9	2.4	—	—	—	T	65	Kaspi	81	25	Helge Sagvik, 6594 Nordheim
98 å	Hårek	6.0	1.9	—	—	—	T	58	FM	58	4	Roger Aunvik, 6592 Leira Nordmøre
99 å	Rita	5.4	1.5	—	—	—	T	56	Johns	85	4	Olav Ornbostad, 6594 Nordheim
100 kr	Småliner	* 10.3	3.2	—	8	—	T	71	Nissan	83	140	Endre Brekstad, 6590 Tømmervåg
103 kr	Lykken	* 8.1	2.8	—	—	—	T	76	Sabb	80	30	Peder Nygård, 6594 Nordheim
107 s	Norbass	* 9.1	2.6	—	—	—	T	29	Leyl	83	60	Halvor Utvik, 6590 Tømmervåg
118 å	Fram	4.5	1.5	—	—	—	T	72	Mercur	73	7	Kåre Ørbog, 6594 Nordheim
122 s	Sleipner	9.0	2.5	—	—	—	T	44	Marna	58	16	Sverre Soleim, 6594 Nordheim
129 å	Liv 2	5.4	1.7	—	—	—	T	46	Cresc	63	4	Torvald Tømmervåg, 6590 Tømmervåg
136 å	Tussa	5.9	1.5	—	—	—	T	58	Yamaha	78	5	Halvor Utvik, 6590 Tømmervåg
140 g	K.åksund	7.8	2.6	—	—	—	T	59	Sabb	61	6	Isak Stensanes, 6590 Tømmervåg
141 kr	Fiskaren	7.8	2.3	—	—	—	T	49	Sabb	48	5	Johan Hestvik, 6590 Tømmervåg
143 å	Habil	7.5	2.3	—	—	—	T	49	Sabb	84	30	Kåre J.Karlsvik, 6594 Nordheim
154 å	Frank	4.7	1.4	—	—	—	P	80	Briggs	70	7	Jarl Sagvik, 6594 Nordheim
163 å	Rusefiskeren	5.6	1.7	—	—	—	T	53	Penta	55	2	Johan Hestvik, 6590 Tømmervåg
170	Fiks	6.9	2.5	—	—	—	T	66	Sleipn	66	10	Sigvart Ødegård mfl, 6594 Nordheim
171	Tustnatind	* 12.2	3.9	1.7	15	—	T	86	Nogva	86	152	Asbjørn Sørvik, 6592 Leira Nordmøre
172 kr	Arrow	* 7.8	2.6	1.1	—	—	P	87	Sabb	87	30	Torbjørn S.Ulseth, 6590 Tømmervåg
173 å	Tenor	6.9	2.0	—	—	—	T	50	Sleipn	42	10	Sigvart Ødegård, 6594 Nordheim
176 å	Stella	7.0	2.2	—	—	—	T	69	Marna	69	12	Kristian Flosand, 6590 Tømmervåg
181 å	Kludd	5.9	2.2	—	—	—	T	43	FM	43	4	Knut Rønning, 6592 Leira Nordmøre
182 å	Rensøy	7.6	2.6	—	—	—	T	59	Leyl	81	35	Helmer Edvardsen, 6592 Leira Nordmøre
186 å	Maks	6.9	1.8	—	—	—	T	57	FM	56	6	Anders Golmen, 6590 Tømmervåg
188 kr	Havsvalen	* 10.3	3.3	—	8	—	T	75	MWM	84	111	Kurt Aunvik mfl, 6592 Leira Nordmøre
196 g	Duen	* 9.4	3.1	—	—	—	T	58	Marna	76	58	Leif Aspvik, 6592 Leira Nordmøre
199 å	Frits	5.4	1.4	—	—	—	T	—	Clint	57	3	Jakob Megård, 6594 Nordheim
208 å	Småen	5.0	1.5	—	—	—	T	45	Clint	58	3	Gerhard Enge, 6592 Leira Nordmøre
213 å	Laksen	5.0	1.8	—	—	—	T	64	Evinr	74	4	Arne Volden, 6594 Nordheim
215 å	K N K	4.7	1.8	—	—	—	T	—	Mercur	77	7	Kåre Karlsvik, Fuglvåg, 6598 Foldfjorden
226 kr	Flink	* 14.3	3.6	—	16	—	T	6	Volvo	84	238	Nikolai Husteli mfl, 6590 Tømmervåg
234 å	Robåt	5.6	1.8	—	—	—	T	—	Cresc	63	4	Peder O.Ørbog, 6590 Tømmervåg
261 å	Anne	7.2	2.5	—	—	—	T	61	Sabb	—	5	Adolf Bekken, 6590 Tømmervåg

Farkostens nummer, type og navn	Meter			Tonn		Matr.	Bygge- år	Motor		Eierens (den korresponderende reder) navn og postadresse
	Langde	Bredde	Dybde	I	II			Merke	Byggeår	

M-TV Tingvoll — tilsynsman: Sandvik, Johan, 6674 Kvisvik

11 å	Alken	5.9	1.8	—	—	—	T	54	Sleipn	50	4	Johan Furunes, 6674 Kvisvik
12 å	Ivar	5.3	1.7	—	—	—	T	77	Evinr	77	10	Andreas Husterli, 6670 Øydegard
14 å	Pluto	6.2	1.8	—	—	—	T	51	Sleipn	51	4	Johs.Almvik, 6630 Tingvoll
26 å	Lola	6.5	1.8	—	—	—	T	59	Marna	59	12	Erling Endresen, 6630 Tingvoll
44 å	Uggen	5.6	1.5	—	—	—	T	77	Penta	77	5	Ola Almvik, 6630 Tingvoll
48 å	Tur	7.2	2.5	—	—	—	T	67	Sabb	67	8	Anders Ohrstrand, 6670 Øydegard
67	Beate	* 7.6	2.5	—	—	—	P	81	Perkin	81	35	Johan Sandvik, 6674 Kvisvik
68 å	Svallfisken	8.0	2.3	—	—	—	T	62	Gideon	49	6	Ola Almvik, 6630 Tingvoll
76	Svanavåg	8.7	2.8	—	—	—	T	82	Kaspi	82	25	Helge Ulseth, 6670 Øydegard
90	Bernhard	* 9.1	2.9	—	—	—	T	83	Sabb	83	65	Bernhard Grimstad, 6674 Kvisvik
93	Arild	6.7	2.4	—	—	—	T	84	BMW	84	30	Jakob Ormsettrø, 6630 Tingvoll
94	Langøybuen	* 6.9	2.5	.9	—	—	T	60	Yanmar	—	33	Anders Langøy, 6674 Kvisvik
96 å	Linda	4.4	1.6	—	—	—	P	85	Suzuki	80	4	Johan Sandvik, 6674 Kvisvik
97 s	Aspar	7.3	2.2	—	—	—	T	58	Sabb	70	10	Olav Vassli, 6670 Øydegard
102 å	Pia	5.4	1.6	—	—	—	T	61	Sabb	74	10	Ingvar Aanes, 6674 Kvisvik
103 å	Ingo	7.8	2.3	—	—	—	T	72	Volvo	72	25	Ingvar Aanes, 6674 Kvisvik
118 å	Vesleper	5.9	2.2	—	—	—	T	69	Sabb	69	8	Olav Vassli, 6670 Øydegard

M-U Ulstein — tilsynsman: Fisk.Rettlederen I Ulstein, Rådhuset, 6060 Hareid

1 kr	Skjervøybuen	* 10.6	3.9	—	14	—	P	77	Cumm	87	180	Olav Vågen mfl, 6065 Ulsteinvik
2 kr	Eiketral	10.1	3.4	—	12	—	T	46	Marna	64	36	Bjørn Steinar Hjelvik, 6072 Haddal
3 kr	Nybjørn	8.2	3.0	—	4	—	P	87	Sabb	87	78	Kjetil Klungøy, Flø, 6065 Ulsteinvik
4	Vallaflud	* 7.8	2.7	.6	—	—	P	76	Leyl	76	30	Steinar P.Flø, 6065 Ulsteinvik
5 å	Gill	7.5	2.2	—	—	—	T	66	Sabb	66	16	Leif Vik mfl, 6065 Ulsteinvik
6 å	Buggii	7.5	2.5	—	—	—	T	73	Sabb	73	22	Ingolf Eikrem, 6065 Ulsteinvik
8 å	Trio	8.1	2.5	—	—	—	T	69	Merc	68	42	Odd Magne Sundgot, 6065 Ulsteinvik
9 å	Skjervøy	8.4	2.6	—	—	—	P	85	Sabb	84	26	Johan Kleiven, 6065 Ulsteinvik
10 kr	Grytten	* 12.2	3.5	1.4	18	—	T	65	Perkin	78	125	Steinar Dimmen, 6065 Ulsteinvik
13	Øystein	* 9.0	3.1	—	—	—	P	72	Ford	72	68	Arnt Haddal, 6072 Haddal
14 å	Forsøk	7.5	2.3	—	—	—	T	72	Sabb	72	10	Lidvin Skeide, 6065 Ulsteinvik
15 å	Berge-Buen	8.0	2.7	—	—	—	P	71	Perkin	67	63	Lars Vågen, 6065 Ulsteinvik
16 å	Danka	5.2	1.5	—	—	—	T	56	Tomos	70	4	Josef Flø, 6065 Ulsteinvik
18	Falken	9.4	2.7	—	—	—	P	80	Yanmar	80	33	Johan Slottelid, 6065 Ulsteinvik
19 å	Baheto	7.8	2.2	—	—	—	T	68	Sabb	65	16	Bjørn Urke, 6065 Ulsteinvik
21	Ulstein	* 12.2	4.1	1.5	18	—	P	86	Cumm	86	152	Andreas Svendsen, 6065 Ulsteinvik
22	Fløbris	* 9.4	3.0	—	—	—	P	79	BMC	75	60	Einar Vik, 6065 Ulsteinvik
24 å	Fram	8.1	2.6	—	—	—	T	57	Sabb	77	22	Kåre O.Ulstein, 6065 Ulsteinvik
25 kr	Viking	* 14.0	4.3	—	16	—	T	38	Volvo	70	150	Halldor Haddal, 6072 Haddal
26 kr	Brandungen	* 10.6	3.8	1.4	10	—	P	85	Cumm	86	100	Andreas Djupvik, 6065 Ulsteinvik
28	Ternholm	* 10.0	3.2	—	9	—	T	75	Leyl	76	97	Jan Kristian Skeide, 6065 Ulsteinvik
30 å	Steggen	8.0	2.7	—	—	—	T	60	Marna	68	18	Karl K.Ulstein, 6065 Ulsteinvik
31 kr	Garnestind	* 8.0	2.7	—	5	—	P	76	Sabb	76	30	Rolf Dimmen, 6073 Garnesgrend
33 kr	Hege	* 9.4	3.2	—	—	—	T	76	Perkin	75	62	Ottar Nygjærde, 6065 Ulsteinvik
37 å	Kobben	7.2	2.5	—	—	—	T	75	Sabb	75	18	Kolbjørn P.Flø, 6065 Ulsteinvik
43 å	Sjøm	7.6	2.2	—	—	—	T	67	Volvo	67	15	Magnulf Osnes, 6065 Ulsteinvik
46	Nyflø	* 9.8	3.0	—	9	—	P	75	Scania	71	128	Johannes Flø, 6065 Ulsteinvik
51 å	Terna	7.0	2.1	—	—	—	T	60	Marna	60	12	Norleif Våge, 6065 Ulsteinvik
53 å	Boggy	6.9	1.9	—	—	—	T	60	Sabb	60	8	Torfinn Vingen, 6074 Eiksund
54	Storholm	* 9.7	3.1	—	8	—	P	77	MWM	76	102	Kjell Petersen, 6072 Haddal
58 kr	Håvard	* 9.7	3.1	—	—	—	P	78	Ford	78	68	Oddbjørn Ringstad mfl, 6072 Haddal
60 kr	Fløtind	* 12.2	4.1	1.5	18	—	P	87	Isuzu	86	160	Gaute Kleiven mfl, 6065 Ulsteinvik
61	Laukaren	* 7.9	2.6	—	—	—	P	80	Leyl	80	50	Joestein Flø, 6065 Ulsteinvik
62	Hauavåg	* 7.1	2.5	—	—	—	P	72	Sabb	71	20	Magne Hofseth, 6065 Ulsteinvik
63	Fløgutt	8.7	3.1	—	—	—	P	75	Leyl	78	63	Ola Klungøy Flø, 6065 Ulsteinvik
70	Straumsund	* 10.6	3.0	1.3	—	—	P	82	Sabb	82	75	Kjell Arne Sundgot, 6065 Ulsteinvik
192 å	Safir	8.1	2.5	—	—	—	T	65	Sabb	65	16	Reidar Hasund mfl, 6065 Ulsteinvik

M-VA Volda — M-VD Ørsta

Farkostens nummer, type og navn	Meter			Tonn		Matr.	Bygge- år	Motor		Eierens (den korresponderende reder) navn og postadresse
	Lengde	Bredde	Dybde	I	II			Merke	Byggeår	

M-VA Volda — tilsynsmann: Fisk.Rettl.I Sande, Larsnes

2 g	Kollein	9.1	2.8	—	—	—	T	52	Marna	61	48	Arne Eidseth, 6137 Åmelfot
4 kr	Malin	* 9.4	2.8	—	—	—	P	80	Leyl	76	63	Gudvin Åsen, Heltne, 6100 Volda
7 kr	Rita	* 12.2	3.9	—	12	—	T	15	Wichm	—	16	Per A.Sætre, 6133 Lauvstad
8 å	Makronelle	5.6	1.8	—	—	—	T	61	Bilm	27	25	Hallgeir Holsvik, 6110 Austefjorden
9 å	Måken	6.3	2.2	—	—	—	T	—	Ragn	—	10	Ragnar E. Høydalsvik, 6110 Austefjorden
11 g	Kapon	9.4	2.8	—	—	—	T	46	Volvo	55	90	A.Høydal, Nylenda 13, 6100 Volda
17 å	Ternen	7.3	2.5	—	—	—	T	82	Yanmar	82	15	Roger Fylsvik, 6120 Folkestadbygd
18 å	Solingen	* 8.6	2.8	—	5	—	T	74	Perkin	76	35	Lidvard Aurstad, 6110 Austefjorden
20 å	Flint	5.3	1.5	—	—	—	T	70	Sabb	77	10	Hans Aarset, 6110 Austefjorden
21 å	Kalle	6.3	2.1	—	—	—	T	70	Sabb	70	8	Hans Aarset, 6110 Austefjorden
25 å	Fiskaren	6.4	2.2	—	—	—	T	77	Sabb	77	10	Knut L.Aarsetøy, 6110 Austefjorden
27 kr	Fortuna	12.1	3.0	—	—	—	T	43	Ford	73	108	Bjørn Breivik mfl, 6120 Folkestadbygd
29	Stigen	6.9	2.2	—	—	—	P	81	Yanmar	81	20	Oddvar Lilleide, 6133 Lauvstad
31 kr	Stigar	* 10.4	3.4	—	12	—	T	61	Marna	61	48	Arne Eidset, 6138 Steinsvik
42 g	Krepesen	9.2	3.2	—	—	—	T	35	Volda	55	30	Asbjørn Høydal mfl, 6100 Volda
48 kr	Tore Jr.	* 8.1	2.8	.7	3	—	T	79	Isuzu	86	70	Kjell Yksnøy, Yksnøy, 6100 Volda
66 g	Joi 2	9.4	3.2	—	—	—	T	65	Sabb	64	16	Olav O.Bjerkvik mfl, 6100 Volda
116 å	Fisk	5.9	1.8	—	—	—	T	59	Briggs	62	9	Kjell Leite, 6110 Austefjorden
153 å	Limba	6.5	2.2	—	—	—	T	52	Bilm	60	40	Ståle Høydal, 6100 Volda
169 g	Smalsarøy	* 13.2	4.0	—	14	—	T	37	Union	56	30	Bjerkvik Notlag, Berknes, 6100 Volda

M-VD Ørsta — tilsynsmann: Sætre, Johs.R., 6170 Vartdal

1 kr	Kirkholmen	* 52.9	10.2	—	782	—	S	75	MAK	75	2800	A/S Kirkholmen, 6170 Vartdal
2 htf	Ramoen	* 59.9	11.0	—	890	—	S	72	B&W	72	2160	A/S Ramoen, 6170 Vartdal
6 å	Snøgg	10.5	2.7	—	—	—	A	54	Volvo	61	70	Bjarne P.Sætre mfl, 6170 Vartdal
13 å	John	5.1	2.0	—	—	—	T	52	Marna	52	6	John Eidheim, 6160 Hovdebygda
15	Havmann	* 61.4	12.0	6.5	—	1407	S	86	Wårts	85	3060	K/S A/S Havmann, v/Knut Vartdal, 6170 Vartdal
18 kr	Hatløytrål	* 33.7	7.0	—	174	—	S	59	Wichm	68	900	J.Draganes mfl, Box 120, 6001 Ålesund
19 å	Svatind	8.1	2.3	—	—	—	T	60	Sabb	54	5	Olav Trandal, 6183 Trandal
23 htf	Granit	* 56.0	12.4	8.1	499	1345	S	86	Warts	86	3060	K/S A/S Granit & Co., Boks 603, 6001 Ålesund
25 å	Teddy	5.3	1.8	—	—	—	T	76	Suzuki	76	25	Johan K.Skår, Skoragard, 6180 Sæbø
27 kr	Sæbjørn	* 51.4	9.0	—	639	—	S	52	MAK	67	1100	A/S Sæbjørn, 6170 Vartdal
32 ht	Arctic	* 44.0	10.0	—	456	—	S	78	Wichm	78	1800	K/S A/S Granit & Co, Boks 603, 6001 Ålesund
34 kr	Stålskar	9.4	3.3	—	—	—	T	78	Ford	67	65	Kjell P.Melle, Rystefjellet, 6150 Ørsta
35 kr	Hektor	* 10.2	3.1	—	8	—	T	72	Perkin	72	62	Hans Kjølnes mfl, 6170 Vartdal
39 å	Tert	5.0	1.5	—	—	—	T	20	Jap	61	4	Arne-Johan Hustadnes, 6180 Sæbø
40 å	Japp	5.3	1.7	—	—	—	T	—	Jap	—	3	J.Finnes, 6190 Bjørke
42 å	Finn	5.6	1.7	—	—	—	T	51	Kvik	50	6	E.Finnes, 6190 Bjørke
43 å	Kvik	7.3	2.5	—	—	—	T	53	Sabb	54	5	Anders Håndlykken, 6196 Urke
44 k	Otta	* 7.8	2.6	—	—	—	P	80	Sabb	78	22	Egil Moen, 2670 Otta
45	Tord	* 10.4	3.3	—	—	—	T	75	Leyl	75	64	Tor Aasen, 6160 Hovdebygda
46 å	Saltre	5.6	1.8	—	—	—	T	59	Kohler	59	6	S.Saltre, 6174 Barstadvik
47 å	Fiskeren	5.0	2.7	—	—	—	P	70	Mercur	70	7	Johan Finnes, 6190 Bjørke
48 å	Sleipner	5.7	1.8	—	—	—	T	61	Sleipn	55	4	R.Braheim, 6174 Barstadvik
49 å	Traust	5.3	2.2	—	—	—	T	20	Jap	60	4	Knut Stavset, 6174 Barstadvik
51 å	Svanen	5.0	1.5	—	—	—	T	63	Bernh	63	4	Ole J.Rønning, 6183 Trandal
52 å	Kvithaug	5.0	1.6	—	—	—	T	82	Penta	80	5	Nils Vartdal, 6170 Vartdal
56 å	Pioner	5.3	1.7	—	—	—	T	—	Marna	54	8	Ola Sæbønes mfl, 6180 Sæbø
59 å	Nylon	5.0	1.8	—	—	—	T	50	Evinr	58	3	Edvart R.Riise, 6180 Sæbø
61 k	Loknes	* 11.6	3.2	—	—	—	T	54	Wichm	73	40	Kjell Vigleik Aasen, 6160 Hovdebygda
62 å	Bris	3.7	1.5	—	—	—	T	52	Briggs	58	2	Alb.Aarsnes, 6174 Barstadvik
70 å	Bris	4.5	1.2	—	—	—	T	45	Evinr	—	3	Johan Rønning mfl, 6183 Trandal
72 å	Flisholm	5.9	1.2	—	—	—	T	60	Sabb	—	3	Bjarne Rønning, 6196 Urke
76 å	Vika	7.2	2.3	—	—	—	T	51	FM	51	14	Sverre B.Bjørke mfl, 6190 Bjørke
81 ht	Pero	* 66.0	12.1	—	784	1499	S	71	Ruston	71	2600	Per Vartdal mfl, 6170 Vartdal
87 å	Skåratind	5.8	1.7	—	—	—	T	72	Suzuki	72	9	Asbjørn Skår, Skoragard, 6180 Sæbø

Møre og Romsdal

M/VD Ørsta — M-VS Vestnes

Farkostens nummer, type og navn	Meter			Tonn		Matr.	Bygge- år	Motor		Eierens (den korresponderende reder) navn og postadresse	
	Lengde	Bredde	Dybde	I	II			Merke	Byggeår		H.K.
98 å Laksen	5.0	1.7	—	—	—	T	—	Yamaha	75	5	Olav Trandal, 6183 Trandal
100 ht Granit Viking	* 51.8	9.6	—	486	—	S	68	Wichm	78	2350	A/S Granit & Co, Boks 603, 6001 Ålesund
104 kr Harald Jr.	* 10.3	3.4	—	10	—	K	39	Ford	75	108	Knut Halse, 6172 Håvoll
107 kr Havglytt	* 34.5	6.8	3.3	284	—	S	55	Mitsub	87	670	Georg Sætre mfl, 6170 Vartdal

M-VN Vanylven — tilsynsmann: Fisk.Rettlederen i Vanylven, 6084 Larsnes

1 kr Sport	6.4	2.1	—	—	—	P	71	Sabb	71	8	Knut Skaar, 6140 Syvde
6 kr Viggen	8.4	2.2	—	—	—	T	48	Samofa	56	10	Olav J.Vedlog, 6140 Syvde
7 Ny-Odd	* 10.2	3.2	1.7	—	—	P	85	Sabb	84	150	Oddvar Sætre, 6140 Syvde
8 Ternen	* 8.8	2.8	—	—	—	P	84	Volvo	84	105	Inge Bjørn Reite, 6140 Syvde
10 k Musty	* 9.4	3.0	—	7	—	P	78	Leyl	78	97	Martin Sekkingstad, 6144 Sylte
11 kr Harbakk	7.5	2.5	—	—	—	P	73	Sabb	73	22	Severin Landsverk, 6140 Syvde
12 å Måken	4.8	1.8	—	—	—	T	63	Hatzs	66	6	Halvor A.Kjøde, 6143 Fiskåbygd
14 å Måken	4.5	1.2	—	—	—	P	83	Yamaha	83	4	Asbjørn Fiskå, 6143 Fiskåbygd
16 å Lux	7.8	2.5	—	—	—	T	71	Sabb	71	10	Magnar Voldsund mfl, 6140 Syvde
17 kr Veslekari	* 42.0	7.5	—	329	—	S	62	Deutz	72	1400	Odd Haugen, 6143 Fiskåbygd
18 å Rex	7.3	2.1	—	—	—	T	66	Marna	66	32	Anton Haugen, 6144 Sylte
20 å Puma	5.2	1.6	—	—	—	P	—	Yamaha	—	15	Leif Nygård, 6144 Sylte
21 Brategg	* 13.7	3.8	—	17	—	S	80	GM	62	185	Sivert Sylte mfl, 6144 Sylte
22 å Terje	* 7.2	2.3	—	4	—	T	74	Sabb	—	10	Odd Haugen, 6143 Fiskåbygd
23 å Klar	6.1	1.8	—	—	—	T	48	Sabb	73	10	Severin Landsverk, 6140 Syvde
24 kr Kombi	* 8.0	2.6	—	—	—	P	80	Yanmar	80	33	Per Jarle Leikanger, 6140 Syvde
25 kr Nyhaug	* 10.5	3.4	—	12	—	T	75	Ford	75	100	Anton Haugen, 6144 Sylte
30 å Tanja	8.2	2.7	—	—	—	P	76	Perkin	75	50	Per Voksø, 6140 Syvde
35 å Anders	5.6	1.7	—	—	—	T	54	Marna	54	5	Anders Sylte, 6144 Sylte
36 å Lomer	8.3	2.8	—	—	—	T	77	Ford	74	46	John Skår, 6140 Syvde
37 å Bulen	5.1	1.7	—	—	—	T	77	Honda	76	8	Knut M.Myklebust, 6140 Syvde
38 kr Småskjer	* 10.5	3.4	—	—	—	P	77	MWM	77	102	Kåre Krokvik, 6143 Fiskåbygd
39 kr Elfrida	8.2	2.8	—	—	—	P	77	Sabb	76	30	Per Voldsund, 6142 Eidså
40 å Iris	8.2	3.1	—	—	—	T	82	Sabb	68	16	Kristian H.Wedlog mfl, 6140 Syvde
41 kr Snøgg	* 7.5	2.6	—	—	—	P	69	Sabb	68	16	Atle Bergesen, 6144 Sylte
42 å Bris	* 9.4	3.2	—	7	—	T	78	Ford	78	68	Leon Breivik, 6140 Syvde
43 Anita	* 9.4	3.0	—	7	—	P	76	Perkin	76	95	Ingolf Sylte, 6144 Sylte
44 Melodi	* 10.2	3.1	—	7	—	P	83	Ford	83	150	Bjarne Skår, 6140 Syvde
45 kr Drivar	* 10.2	3.3	—	9	—	P	84	MWM	83	102	Terje Eikrem, 6140 Syvde
47 Stålhav	* 12.6	3.7	—	18	—	S	79	Perkin	75	140	Magnar Voldsund, 6140 Syvde
48 å Ternen	* 9.4	3.1	—	—	—	T	78	Leyl	78	63	Per Berge, 6145 Slagnes
52 kr Bølge	8.9	2.7	—	—	—	T	45	Volda	46	10	Anders Brudevik, 6143 Fiskåbygd
58 å Svanen	5.1	1.7	—	—	—	T	46	FM	56	3	Ingv.Fluevåg, 6143 Fiskåbygd
63 kr Dajana	6.5	2.3	—	—	—	P	81	Yanmar	81	22	Bjarne Åsvik, Boks 33, 6140 Syvde
72 kr Jøkul	* 56.2	8.5	5.1	—	688	S	67	MWM	77	1710	Jøkul A/S, 6140 Syvde
85 å Bela	6.4	2.2	—	—	—	P	81	Sabb	81	18	Elias Bakkebø, 6146 Åheim
88 Siggen	* 10.2	3.2	—	9	—	P	82	Perkin	81	80	Sigfred Eikrem, 6140 Syvde
92 Rindar	* 10.2	3.1	—	7	—	P	83	Volvo	—	200	Svein A.Nordal, 6140 Syvde
95 å Pelle	4.7	1.5	—	—	—	P	81	Yamaha	81	9	Marie Haugen, 6144 Sylte
104 å Måken	7.2	2.5	—	—	—	T	80	Sabb	80	10	Ola Arseth, 6142 Eidså

M-VS Vestnes — tilsynsmann: Fisk.rettlederen i Vestnes, 6270 Brattvåg

1 kr Mai	7.8	2.6	—	—	—	T	80	Sabb	78	22	Knut Ødegård, 6380 Tresfjord
2 å Vågly	5.9	2.2	—	—	—	P	70	Sabb	71	10	Peder P.Hjelvik, 6390 Vestnes
4 å Juni	6.5	2.2	—	—	—	T	67	Sabb	57	9	Jarle Lid, 6390 Vestnes
5 å Svanen	8.4	2.6	—	—	—	T	64	Marna	64	36	Olav Søberg, 6394 Fiksdal
6 å Variant	8.0	2.8	—	—	—	P	73	Ford	67	67	Ivar Hjelvik, 6390 Vestnes
8 kr Trio	* 8.4	2.8	—	—	—	T	76	Scania	74	90	Kjell Ove Liabø, 6394 Fiksdal
9 Per Ove	7.7	2.7	—	—	—	P	83	Yanmar	83	22	Peder Kvendbø, 6390 Vestnes
10 å Ternen	* 8.7	2.9	—	6	—	T	75	Sabb	75	30	Arnliot Røberg, 6384 Vikebukta
11 å Ole	7.9	2.8	—	—	—	T	84	Sabb	84	30	Ottar Johansen, 6395 Rekdal
12 å Trio	9.3	3.2	—	—	—	T	85	Sabb	79	30	Trygve Horremsbakke, 6390 Vestnes

M/VS Vestnes — M-ØG Ørskog

Farkostens nummer, type og navn	Meter			Tonn		Matr.	Bygge-		Motor		Eierens (den korresponderende reder) navn og postadresse
	Lengde	Bredde	Dybde	I	II		år	Merke	Byggeår	H.K.	
16 å Vik Junior	6.0	2.1	—	—	—	T	60	Marna	—	11	Svein Arve Vik, 6393 Tomrefjord
17 å Viking	8.7	2.8	—	—	—	T	56	Sabb	66	8	Perry Vik, 6390 Vestnes
20 Mariann	9.7	3.4	—	—	—	P	86	Perkin	70	100	Svein Ove Blø mfl, 6393 Tomrefjord
21 å Svanen	7.8	2.5	—	—	—	T	72	Sabb	72	30	Per Gunnar Vasdal, 6394 Fiksdal
23 å Lunik	7.2	2.6	—	—	—	T	—	Sabb	—	5	Anders A.Gjelstein, 6394 Fiksdal
24 kr Reddy	9.7	2.5	—	—	—	T	52	Volvo	78	36	Gunnar Solbakken, 6394 Fiksdal
26 å Bo	6.6	2.2	—	—	—	T	65	Perkin	65	65	Hilmar Sevaldsen, 6393 Tomrefjord
35 Straumsnes	* 10.6	4.0	1.3	18	—	P	86	Isuzu	85	115	Inge Fagerheim, 6390 Vestnes
40 kr Janne Lise	* 8.8	2.6	.9	—	—	T	65	Perkin	76	35	Arnjot Solholm, 6390 Vestnes
45 kr Glimt	8.4	2.2	—	—	—	T	58	Marna	71	18	Kjell Sverre Høgseth, 6390 Vestnes
61 kr Runing	* 29.8	7.0	—	164	—	S	77	Alpha	77	550	Rolf Larsen, 6393 Tomrefjord
99 å Cardin	7.5	2.2	—	—	—	T	50	Marna	57	24	Knut Ødegård, 6380 Tresfjord
112 å Globoid	7.5	2.5	—	—	—	T	66	Sabb	66	10	Erling Midtflø, 6390 Vestnes

M-ØG Ørskog — tilsynsman: Aurdal, Oddmund, 6240 Sjøholt

1 å Gjeilvik	8.3	2.8	—	—	—	T	35	Ford	60	52	Gjeilvik Notlag, 6240 Sjøholt
3 å Eivind	5.6	1.5	—	—	—	T	60	FM	55	4	Paul Klock, 6240 Sjøholt
6 å Karoline	6.9	1.8	—	—	—	T	76	Sabb	75	18	Anton Bjermeland, 6240 Sjøholt
13 å Jahn	6.2	2.0	—	—	—	T	63	Sabb	52	5	Jørgen Skarbø, 6240 Sjøholt
14 å Einar	5.1	1.7	—	—	—	T	59	Clint	59	3	Sevrin Sjøholt, 6240 Sjøholt
18 å Dønning	5.0	1.5	—	—	—	T	60	Mercur	67	4	Nils Andersen, 6240 Sjøholt
22 å Odd	5.0	1.8	—	—	—	T	60	Cresc	68	4	Odd Amdam, 6240 Sjøholt
35 å Lynet	5.0	1.8	—	—	—	P	75	Mercur	75	7	Leif Nybø, 6240 Sjøholt
49 å Saga	4.3	1.8	—	—	—	P	74	Firest	68	5	Birger Skarbø, 6240 Sjøholt
58 å Sol-Ann	6.2	2.2	—	—	—	P	73	Yamaha	72	8	Kristen Viset, 6240 Sjøholt
62 å Trygg	5.6	1.5	—	—	—	T	54	Sabb	71	10	Anton Bjermeland, 6240 Sjøholt
78 å Gullfisken	5.6	1.5	—	—	—	T	30	Marna	—	4	Olav Johansen, 6240 Sjøholt

Sogn og Fjordane

SF-A Askvoll

Farkostens nummer, type og navn	Meter			Tonn		Matr.	Bygge-		Motor		Eierens (den korresponderende reder) navn og postadresse
	Lengde	Breidde	Dybde	I	II		år	Merke	Byggeår	H.K.	

Sogn og Fjordane

SF-A Askvoll — tilsynsman: Fisk.Rettlederen i Askvoll, 6980 Askvoll

2	å	Palander	6.0	2.2	—	—	—	P	83	Sabb	83	10	Håvard Halsøy, 6987 Bulandet
3	å	Karat	6.7	2.2	—	—	—	P	83	Sabb	75	10	Ove Hugøy, 9638 Kumle
4	kr	Gullstein	* 46.0	7.6	—	—	463	S	66	Normo	75	1435	Asle Fedøy mfl, 6987 Bulandet
5	å	Stija	6.6	2.2	—	—	—	T	79	Sabb	78	10	Wincens Ask, 6983 Kumle
7	s	Sandøyvåg	* 11.7	3.6	—	11	—	T	39	Nogva	64	25	Kåre Gjørøy, 6980 Askvoll
8		Sandy	* 9.4	3.0	—	7	—	P	78	Perkin	78	150	Odd Magne Høyvik mfl, 6983 Kumle
9	kr	Henning	* 8.8	3.1	—	—	—	P	83	Perkin	65	62	Svein Værøy, 6986 Værlandet
11	å	Christine	7.8	2.6	—	—	—	P	77	Ford	77	68	Ingolv Fedøy, 6987 Bulandet
12	å	Hildur	7.1	2.0	—	—	—	P	81	Sabb	83	10	Finn Orr Hellesøy, 6987 Bulandet
13	kr	Prins	* 7.5	2.7	—	—	—	T	76	Sabb	66	16	Audun Kjempenes, 6987 Bulandet
14	s	Fix	10.3	3.2	—	—	—	T	98	Wichm	—	12	Håvard Halsøy, 6987 Bulandet
15	kr	Kombi	10.5	3.0	—	—	—	T	72	Perkin	72	96	Frode Heggøy mfl, 6985 Atley
16		Ekko	6.5	2.5	—	—	—	P	86	Sabb	86	30	Leif Thistel, 6987 Bulandet
17	kr	Sjølyst	* 9.8	3.0	—	6	—	T	75	Ford	76	68	Odd Heggøy, 6980 Askvoll
18		Seiflu	* 7.6	2.6	—	—	—	P	80	Perkin	80	95	Erling Norheim mfl, 6987 Bulandet
19	k	Roald Amundsen	* 12.1	3.6	—	13	—	T	5	Perkin	83	150	Nils Sund, 6974 Flokenes
21	å	Jæren	6.0	2.2	—	—	—	P	80	Sabb	80	10	Arve Norheim, 6987 Bulandet
22	kr	Balder	* 9.5	2.9	—	—	—	T	81	Ford	81	68	Nils Værøy mfl, 6986 Værlandet
23	kr	Campella	* 20.0	6.1	3.2	85	—	S	85	Nissan	84	450	Arne Fedøy mfl, 6987 Bulandet
24	å	Torild	7.2	2.3	—	—	—	T	68	Sabb	68	16	Atle Hillersøy, 6987 Bulandet
26	k	Herand	* 13.4	4.0	—	16	—	T	52	Volvo	70	140	Peder Skår mfl, 6970 Stongfjorden
27	kr	Svanen	* 11.7	3.5	1.0	—	—	T	40	Bolind	64	70	Wincens Ask, 6983 Kumle
28	kr	Bunes	* 9.7	3.2	—	—	—	P	78	BMC	77	98	Mathias M. Kjempenes, 6987 Bulandet
31	å	Skipper	5.8	2.0	—	—	—	T	59	Sabb	76	10	Arild Johansen, 6974 Flokenes
32		Ragna Johanne	* 12.2	4.1	1.5	—	—	P	87	Isuzu	87	160	Magnus E.Kalvøy mfl, 6986 Værlandet
33	kr	Ronny	* 9.7	3.1	—	—	—	P	84	Perkin	84	72	Inge Rune Saltskår, 6983 Kumle
34	å	Svanhild	6.3	2.0	—	—	—	T	58	Sabb	58	8	Håvard Halsøy, 6987 Bulandet
36	s	Sabb	8.3	2.8	—	—	—	T	37	Sabb	37	5	Jens Tviberg mfl, 6985 Atley
37	å	Frode	7.8	2.5	—	—	—	P	68	Sabb	68	16	Erling Heggøy, 6985 Atley
38	kr	Havro	7.8	2.6	—	—	—	P	84	Yamaha	84	43	Magnar A. Landøy, 6986 Værlandet
39	å	Lett	7.0	2.3	—	—	—	P	85	Sabb	84	10	Arvid Vesterås, 6986 Værlandet
40	å	Fisk	6.0	2.2	—	—	—	P	83	Sabb	83	10	Leif Thistel, 6987 Bulandet
42	kr	Sundabuen	* 9.7	3.2	.7	—	—	P	83	Perkin	83	72	Erling Sund mfl, 6983 Kumle
43	kr	Roar	6.6	2.2	—	—	—	P	78	Bukh	78	20	Ole Hatløy, 6990 Korssund
44	kr	Stig	8.5	2.3	—	—	—	T	80	Sabb	81	30	Jørgen Ivar Johnsen, 6985 Atley
45	å	Veni	5.5	1.9	—	—	—	P	86	Sabb	64	8	Rune Thistel, 6987 Bulandet
46	å	Odd	6.5	2.2	—	—	—	T	65	Sabb	64	8	Magnus Karlsen, 6987 Bulandet
47	s	Olderøy	* 9.9	3.1	—	—	—	T	51	Perkin	71	62	Kristian Kjempenes, 6987 Bulandet
48	kr	Sjarken	7.6	2.7	—	—	—	P	82	Sabb	81	22	Einar Nautdal, 6983 Kumle
49	g	Tunfisk	7.7	2.5	—	—	—	T	60	Yanmar	80	15	Arne Egil England, 6983 Kumle
50	kr	Vestøy	* 20.5	5.2	—	49	—	S	57	Caterp	65	400	Erling Norheim mfl, 6987 Bulandet
51	å	Eva	* 8.3	2.7	—	—	—	T	45	Sabb	45	5	Oskar Lammetun mfl, 6990 Korssund
52	s	Junior	7.9	2.4	—	—	—	T	42	Sabb	41	5	Sigbjørn Sund, 6983 Kumle
53	å	Sigrunn	7.2	2.2	—	—	—	T	54	Sabb	54	5	Fredrik Alden, 6986 Værlandet
54	å	Kvik	5.5	1.7	—	—	—	T	63	Yamaha	80	15	Lars Vågane, 6974 Flokenes
55	kr	Vågen	8.7	2.8	—	—	—	T	72	Perkin	84	36	Johannes Herland, 6983 Kumle
56		Lillian	6.4	2.4	—	—	—	P	83	Sabb	83	18	Asbjørn Sandøy, 6987 Bulandet
57	å	Odd	5.6	1.5	—	—	—	T	61	Ageto	55	2	Oddvin Underseth, 6970 Stongfjorden
59	å	Sonja	7.5	2.6	—	—	—	T	69	Sabb	69	8	Sigmund Blom, 6986 Værlandet
61	å	Festus	8.6	2.8	—	—	—	T	50	Sabb	78	22	Harald Veiesund, 6974 Flokenes
62	å	Tone	6.0	2.1	—	—	—	P	78	Sabb	78	10	Ingvar Landøy, 6986 Værlandet
63		Søvar	6.1	2.1	—	—	—	P	75	Yamaha	85	44	Sigmund Blom, 6986 Værlandet
65	kr	Sonar	* 22.2	5.0	—	41	—	T	19	Caterp	62	180	Harry Herland mfl, 6990 Korssund

SF-A Askvoll

Farkostens nummer, type og navn	Meter			Tonn I	Matr. II	Bygge- år	Bygge- Merke	Motor		Eierens (den korresponderende reder) navn og postadresse	
	Lengde	Bredde	Dybde					Byggeår	H.K.		
66 kr	Forsøk	* 11.8	3.8	—	11	—	T 45	Perkin	69	95	Torolf Hugøy, 6985 Atløy
67 å	Borghild	8.4	2.4	—	—	—	T 65	Sabb	64	16	Rolf B.Aralden, 6990 Korssund
69 å	Gullregn	* 5.8	2.0	—	—	—	P 82	Leyl	82	50	Agnar Heggøy, 6985 Atløy
70	Atløy Viking	* 21.3	7.0	3.6	153	—	S 84	Cumm	83	450	Knut M. Landøy mfl, 6985 Atløy
72	Sandflu	7.4	2.7	—	—	—	P 83	Yanmar	83	50	Arne Nordheim, 6983 Kumle
75 å	Anny	6.0	2.3	—	—	—	P 82	Sabb	82	18	Bjarne Landøy mfl, 6986 Værlandet
76 å	Kjapp	5.3	1.6	—	—	—	T 56	Kjapp	55	3	A.Stavestrand, 6974 Flokenes
77 ht	Ben Hav	* 30.4	8.7	—	264	—	S 79	Wichm	79	1350	Fedøy Havfiske A/S, 6987 Bulandet
80 å	Ove Kjartan	5.6	1.8	—	—	—	T 60	Marna	55	24	Kjell Vilnes, 6985 Atløy
82 kr	Landøyvær	10.6	3.8	—	—	—	T 82	Perkin	81	72	Jan Kåre Landøy, 6986 Værlandet
83 å	Kjell	6.4	2.5	—	—	—	P 84	Sabb	84	26	Atle Kalvøy, 6986 Værlandet
85 kr	Jolly	* 9.7	3.1	1.1	—	—	P 86	Sabb	86	78	Jonny A.Nygård, 6983 Kumle
87 å	Svanen	7.6	2.2	—	—	—	T —	Sabb	66	8	Edvin Vågen, 6970 Stongfjorden
88 å	Stein-Are	6.3	2.4	—	—	—	P 83	Sabb	83	10	Anders Norstrand, 6987 Bulandet
90 å	Tevik	7.5	2.4	—	—	—	T 69	Sabb	70	20	Sigmund Magne Garvik, 6985 Atløy
91 å	Primula	* 9.7	3.1	.8	—	—	T 77	Perkin	76	64	Sigbjørn Sund, 6983 Kumle
92 å	Sjøfisk	8.1	2.8	—	—	—	T 67	Sabb	67	16	Rune Tistel mfl, 6987 Bulandet
93 å	Oluf	6.0	2.2	—	—	—	P 80	Sabb	80	18	Kjell Sandøy, 6987 Bulandet
94 å	Stav	4.7	1.8	—	—	—	P 70	Mercur	71	3	Rune Saltskår, 6970 Stongfjorden
95 å	Harald	10.2	4.0	—	—	—	T 30	Sabb	59	16	Arvid Vesterås mfl, 6986 Værlandet
96 å	Fisk	5.0	1.5	—	—	—	T —	Cresc	71	3	Geir Lammetun, 6990 Korssund
97 kr	Vestervon	* 21.0	5.3	—	49	—	S 62	Calles	74	240	Atle Fedøy mfl, 6987 Bulandet
98	Djerv	8.1	2.2	—	—	—	T 48	Wichm	—	6	Arnulf Heggøy, 6985 Atløy
99 å	Ole	7.8	2.2	—	—	—	T 69	Sabb	69	16	Olaf Larsen, 6974 Flokenes
100 kr	Glunt	* 9.8	3.2	—	—	—	P 81	Perkin	81	80	Ragnar Stølen, 6985 Atløy
101	Tet	* 8.0	2.5	—	—	—	P 81	BMW	81	45	Trygve Hågøy, 6987 Bulandet
102 å	Mona	5.7	2.0	—	—	—	T 63	Sabb	63	8	Steinar Kjempenes, 6987 Bulandet
104 å	Laila	7.2	1.8	—	—	—	T 44	Sabb	46	5	Malmfinn Vågane, 6974 Flokenes
108 å	Pilot	6.3	2.4	—	—	—	P 84	Sabb	84	10	Ingvald Storehaug, 6974 Flokenes
109 å	Havglunt	8.1	2.7	—	—	—	T 77	Leyl	77	63	Fritz Hugøy, 6980 Askvoll
110 kr	Evy-Mari	* 10.6	3.6	—	13	—	T 79	Perkin	82	109	Arne Blom, 6986 Værlandet
111 å	Magne	10.0	2.6	—	—	—	T 55	Marna	55	24	Rolf-Bjørn Aralden, 6990 Korssund
112 å	Aldaguten	7.5	2.5	—	—	—	T 80	Sabb	80	10	Edevarð M.Kjempenes, 6987 Bulandet
113 å	Tryggen	9.4	2.8	—	—	—	T 30	Sabb	75	22	Inge Sandvik, 6983 Kumle
114 kr	Buestein	* 17.4	5.3	2.9	53	—	S 85	Scania	84	342	Rune Rogne mfl, 6987 Bulandet
116 å	Kavaler	4.7	1.5	—	—	—	P 76	Johns	78	20	Inge Storehaug, 6974 Flokenes
118 å	Laksen	7.1	2.4	—	—	—	T —	Sabb	46	4	Elias Hævestrand, 6974 Flokenes
119 kr	Graneflu	* 8.0	2.5	.6	—	—	T 82	Sabb	86	65	Magnar Grane, 6983 Kumle
121 å	Svint	5.3	1.5	—	—	—	T —	Sleipn	49	4	Andreas Sund, 6974 Flokenes
122	Husky	* 7.9	2.6	—	—	—	P 83	Leyl	80	74	Peder Hansen, 6986 Værlandet
123 å	Bingo	6.5	2.2	—	—	—	T 65	Marna	65	16	Alf D.Folkestad, 6990 Korssund
124 å	Viktor	7.5	2.2	—	—	—	P 79	Sabb	79	10	Olav Sund, 6974 Flokenes
125 å	Rita	6.1	2.0	—	—	—	T 71	Sabb	71	10	Oskar Nordheim, 6985 Atløy
126 å	Sverre	8.7	2.9	—	—	—	T 86	Rapp	—	10	Fredrik Alden mfl, 6986 Værlandet
128 å	Åse	6.7	2.1	—	—	—	T 70	Sabb	70	8	Kolbjørn Sandøy, 6987 Bulandet
129 å	Karina	4.8	1.7	—	—	—	P 85	Johns	85	15	Kristian Kjempenes, 6987 Bulandet
130	Stavfjord	* 8.7	3.2	1.3	—	—	P 85	Perkin	85	72	Inge Johan Storehaug, 6974 Flokenes
131	Sjøbli	* 6.7	2.3	—	—	—	P 81	Perkin	67	62	Arne Fedøy, 6987 Bulandet
132 kr	Øyning	* 13.1	3.8	—	17	—	T 58	Merc	81	162	Arnold Landøy mfl, 6986 Værlandet
133 å	Jessi	7.2	2.2	—	—	—	T 72	Sabb	71	10	Arnold Landøy, 6986 Værlandet
135	Laighter	10.0	3.2	—	—	—	S —	BMC	69	58	John Folkestad mfl, 6990 Korssund
136 kr	Sjøflu	* 11.0	3.9	—	16	—	P 86	Perkin	85	109	Erling Norheim mfl, 6987 Bulandet
137 å	Flipper	6.7	2.2	—	—	—	T 71	Sabb	69	8	Lars Vågane, 6974 Flokenes
138 å	Lun	8.0	3.0	—	—	—	T 20	Sabb	67	20	Johnny Arild Nygård, 6983 Kumle
139 å	Mackito	6.9	2.3	—	—	—	T 63	Sabb	63	8	Audun Løkeland, 6985 Atløy
140 kr	Glenn	* 8.6	2.7	—	—	—	T 66	Sabb	78	22	Magnus Karlsen, 6987 Bulandet
141 å	Royal	* 8.4	2.8	—	—	—	T 71	Sabb	81	30	Olai Hillersøy, 6987 Bulandet
142 kr	Alden	* 9.7	3.3	—	—	—	P 82	Perkin	82	81	Fredrik Alden mfl, 6986 Værlandet
143	Skippy	* 8.6	2.6	1.2	—	—	P 85	Volvo	85	105	Toralf Værøyvik, 6986 Værlandet
144 å	Lena	4.7	1.5	—	—	—	P 76	Yamaha	84	5	Jan Leidulf Landøy, 6985 Atløy
145 å	Gullfjell	6.2	1.5	—	—	—	T 69	Marna	69	24	Agnar Heggøy, 6985 Atløy
146 å	Dordei	5.5	1.9	—	—	—	P 84	Sabb	84	10	Magne Gjæøy, 6987 Bulandet

Sogn og Fjordane

SF-A Askvoll

Farkostens nummer, type og navn	Meter			Tonn		Matr.	Bygge- år	Motor		Eiærens (den korresponderende reder) navn og postadresse		
	Lengde	Breidde	Dybde	I	II			Merke	Byggeår		H.K.	
148 k	Greta Elin	* 19.7	4.6	—	34	—	T	47	Caterp	67	245	Anton Landøy mfl, 6986 Værlandet
149 kr	Kodur	8.5	2.7	—	—	—	T	75	Sabb	75	22	Agnar Halsøy, 6987 Bulandet
150 å	Dronsi	5.7	1.9	—	—	—	T	56	Sabb	85	10	Helge Norheim, 6987 Bulandet
152 kr	Sabben	* 8.9	2.8	—	7	—	T	59	Sabb	68	16	Edvin Vågen mfl, 6970 Stongfjorden
153 å	Nordfjordingen	5.6	1.8	—	—	—	T	32	Taifun	62	2	Magne Landøy, 6986 Værlandet
155 å	Moses	6.2	1.4	—	—	—	T	—	Sabb	—	4	Magnar Gjørøy, 6987 Bulandet
160 k	Fedøy	* 21.0	4.8	—	41	—	T	27	Wichm	64	300	Agnar Heggøy mfl, 6985 Atløy
161 k	Jim	8.8	2.9	—	—	—	T	69	Perkin	81	70	Elling Bjørøy, 6983 Kumle
162 å	Autofisk	* 7.8	2.7	1.1	—	—	P	81	Sabb	81	30	Arve Norheim mfl, 6987 Bulandet
163 å	Vegard	7.2	2.1	—	—	—	T	68	Sabb	68	8	Paul Norstrand, 6987 Bulandet
164 kr	Tinden	6.6	2.5	—	—	—	P	86	Yamaha	86	40	Oddmund Sandøy mfl, 6987 Bulandet
167 g	Lennart	9.3	2.8	—	—	—	T	54	Sabb	75	30	Magnar Neverdal, 6986 Værlandet
168 å	Sleipner	6.5	1.5	—	—	—	T	43	Sabb	53	4	Nils Storhaug, 6974 Flokenes
170 å	Fram	7.8	2.5	—	—	—	T	42	Sabb	71	10	Leiv Halsøy, 6987 Bulandet
171	Kari-Anne	8.8	2.7	—	—	—	P	80	Perkin	80	80	Ludvik Herland, 6985 Atløy
172 kr	Elin Therese	* 7.6	2.7	—	—	—	P	—	Sabb	81	18	Magnus E.Kalvøy, 6986 Værlandet
173 kr	Kontina	9.7	3.4	—	—	—	P	81	Bedf	83	96	Norodd D.Lammetun, 6990 Korssund
174 kr	Svalen	* 9.8	3.1	—	—	—	P	74	Perkin	84	117	Kåre Kjørvik, 6983 Kumle
175 å	Måken	7.5	2.2	—	—	—	T	73	Sabb	81	22	Magnar Grane, Høyvikbygda, 6983 Kumle
176 å	Atløjenta	8.7	2.5	—	—	—	A	70	Perkin	45	40	Astor Olset, 6985 Atløy
181 å	Veslekar	6.2	2.3	—	—	—	P	82	Yanmar	82	33	Inge Rune Saltskår, 6983 Kumle
184 å	Brasen	5.3	1.8	—	—	—	T	66	FM	—	4	Henrik Leite, 6986 Værlandet
185 å	Randi	* 7.8	2.5	—	—	—	T	74	BMC	78	60	Atle Bjørn Hillersøy, 6987 Bulandet
186 å	Carola	6.9	2.2	—	—	—	T	73	Sabb	73	18	Sverre Vesterås, 6986 Værlandet
187 å	Leirholm	6.9	2.0	—	—	—	T	56	Sabb	56	4	Erling Spord, 6983 Kumle
188 å	Svint	5.0	1.7	—	—	—	P	69	Suzuki	69	7	Johannes Heggøy, 6985 Atløy
189 å	Skjena	5.0	1.7	—	—	—	P	81	Suzuki	81	9	Jarl Landøy, 6986 Værlandet
192 kr	Strandabuen	10.1	3.2	—	—	—	T	65	Nogva	59	10	Asbjørn Stavesstrand, 6974 Flokenes
195 å	Mona	7.1	2.2	—	—	—	T	—	Sabb	—	8	Magne Gjørøy, 6987 Bulandet
203 kr	Capri	* 8.7	2.8	—	—	—	T	58	Sabb	74	30	Harald D.Folkestad, 6990 Korssund
204 kr	Kg	* 8.4	3.7	—	—	—	P	81	Ford	81	68	Kåre Gjørøy, 6980 Askvoll
205 å	Snøgg	6.9	2.8	—	—	—	T	68	Sabb	68	10	Johannes Gjervik, 6983 Kumle
208 å	Laila	7.5	2.2	—	—	—	T	52	Marna	64	16	Einar P.Kalvøy, 6986 Værlandet
209 kr	Gulaskjær	7.8	2.3	—	—	—	P	68	Sabb	66	16	Audun Løkeland, 6985 Atløy
210 kr	Heggøy Junior	* 19.3	5.6	—	45	—	T	51	Caterp	64	325	Jan-Arve Heggøy mfl, 6985 Atløy
211 g	Union	* 12.5	3.6	—	12	—	T	34	Merc	74	143	Harald Leite mfl, 6986 Værlandet
212 å	Trygg	7.5	2.3	—	—	—	T	—	Sabb	74	10	Oskar Hugøy, 6985 Atløy
213 å	Tornes	6.5	2.2	—	—	—	T	57	Sabb	57	5	Johannes Kumle mfl, 6983 Kumle
214 å	Veslegutt	6.9	2.1	—	—	—	T	58	Sabb	58	8	Magnus Alisøy, 6987 Bulandet
216 å	Nyrenning	5.3	1.5	—	—	—	T	—	Cresc	73	5	Karl Kjempenes, 6986 Værlandet
218 å	Eivind	5.6	2.0	—	—	—	T	65	Leyl	80	50	Arve Henning Norstrand, 6987 Bulandet
219 å	Vonheim	4.5	1.5	—	—	—	P	80	Marin	80	8	Jan Engebø, 6976 Kvammen
220 kr	Hillersøy	* 22.3	5.6	—	76	—	S	61	Caterp	76	425	Tore Jan Hillersøy mfl, 6987 Bulandet
221 kr	John Ivar	* 10.1	3.3	—	8	—	P	81	Ford	81	150	Egil Sund, 6983 Kumle
222 å	Tjaldur	7.1	1.9	—	—	—	T	64	Sabb	69	16	Klaus Stølen, 6990 Korssund
223 å	Smyl	5.9	2.2	—	—	—	T	58	Sabb	58	10	Gunnar Stølen, 6985 Atløy
226 å	Lita	5.4	1.7	—	—	—	T	52	Alda	52	5	Wincens Ask, 6983 Kumle
228 å	Laika	6.4	2.0	—	—	—	T	59	Sabb	59	8	Jardar Melvær, 6987 Bulandet
231 å	Terna	6.3	2.0	—	—	—	T	62	Sabb	61	8	Arild Rogne, 6987 Bulandet
233 å	Gladys	7.1	2.2	—	—	—	T	79	Sabb	79	10	Edmund Værøy, 6986 Værlandet
234 å	Arve Jonny	5.3	1.5	—	—	—	T	59	Evinr	71	4	Karl Kjempenes, 6987 Bulandet
235 å	Trixie	* 7.8	2.4	—	4	—	T	77	Sabb	76	22	Arve Kjempenes, 6986 Værlandet
236 å	Alda	* 5.4	1.8	—	—	—	T	63	Leyl	82	60	Ludvik Herland, 6985 Atløy
239 å	Jarl	6.2	1.8	—	—	—	T	30	Sabb	45	5	Jon Haarklau mfl, 6983 Kumle
241 å	Måken	5.0	1.5	—	—	—	T	62	Cresc	75	4	Klaus Stølen, 6990 Korssund
242	Blinken	8.7	2.8	—	—	—	T	64	Sabb	73	22	Elmar Gjervik, 6983 Kumle
243 kr	Bjarte	* 9.7	3.2	—	—	—	P	81	Leyl	81	68	Bjarne Kalvøy, 6986 Værlandet
244 å	Caprino	6.7	2.5	—	—	—	T	58	Sabb	66	10	Dag Kenneth Mjåseth, 6983 Kumle
245 å	Bølgen	* 7.6	2.5	.3	—	—	T	83	Sabb	80	10	Oddvin Underset, 6970 Stongfjorden
246	Andrew	* 9.2	3.0	—	—	—	P	83	Volvo	83	270	Oddmund Vilnes, 6985 Atløy
248 å	Glimt	6.0	2.3	—	—	—	P	83	Sabb	83	10	Sigmund Garvik, 6985 Atløy
249	Svint	* 7.9	2.9	.9	—	—	P	83	Leyl	81	70	Henning Folkestad, 6990 Korssund

SF-A Askvoll — SF-B Bremanger

Farkostens nummer, type og navn	Meter			Tonn		Matr. år	Bygge-		Motor		Eierens (den korresponderende reder) navn og postadresse	
	Lengde	Breidde	Dybde	I	II		år	Merke	Byggeår	H.K.		
250 kr	Kveldsol	* 8.2	2.6	—	—	—	T	83	Sabb	83	30	Olav Landøy, 6983 Kumle
251 kr	Siv	7.6	2.5	—	—	—	—	P	77	Perkin	77	35 Arnfinn Rogne, 6987 Bulandet
254 å	Marna	5.9	1.5	—	—	—	T	55	Sabb	79	10	Roar Andre Norheim, 6987 Bulandet
260 å	Irene	6.5	2.2	—	—	—	T	64	Marna	64	24	Arvid Værøy, 6986 Værlandet
261 å	inger	7.0	1.6	—	—	—	T	32	Johns	—	5	Sigmund Blom, 6986 Værlandet
268 å	Sleipner	6.9	1.8	—	—	—	T	48	Sleipn	51	3	Klaus Stølen, 6990 Korssund
270 å	Svanen	6.2	2.2	—	—	—	T	67	Sabb	67	8	Edvard Olai Kjempenes, 6987 Bulandet
278 å	Heggen	7.5	2.5	—	—	—	T	46	Sabb	46	5	Johannes Heggøy, 6985 Atløy
281 å	Truls	5.6	1.8	—	—	—	T	55	Marna	52	5	Alf Høiland, 6985 Atløy
287 å	Eini	6.5	1.8	—	—	—	T	45	Sleipn	57	5	Nikolai Tivberg, 6985 Atløy
299 å	Rapp	8.1	2.5	—	—	—	T	36	Rapp	—	5	Sverre Kjørvik, 6985 Atløy
300	Golden Dollar	* 19.9	6.1	—	85	—	S	84	Nissan	86	450	Dagfinn Alisøy mfl, 6987 Bulandet
301 å	Mågen	5.3	1.4	—	—	—	T	52	Cresc	68	5	Erling Heggøy, 6985 Atløy
302 å	Kvikk	6.9	2.0	—	—	—	T	50	Sabb	49	5	Ragnar Melvær mfl, 6986 Værlandet
307 å	Skum	6.2	1.8	—	—	—	T	60	Sabb	60	8	Finn Ove Hillerøy, 6987 Bulandet
310	Nelly	7.8	2.2	—	—	—	P	75	Volvo	75	25	Kjell Sandøy, 6987 Bulandet
312 å	Jaktvik	5.3	1.8	—	—	—	T	40	Johns	74	4	Johannes Kristoffersen, 6986 Værlandet
313 å	Einar	5.6	1.8	—	—	—	T	66	Marna	56	24	Olai Hillersøy, 6987 Bulandet
317 kr	Sjøgutt	* 12.8	3.8	—	15	—	T	36	Perkin	72	95	Olav Saltskår, 6970 Stongfjorden
322 å	Svint	7.8	2.5	—	—	—	T	60	Sabb	60	6	Magnus Hågøy, 6987 Bulandet
329 k	Brødrene	* 12.0	3.7	—	13	—	T	36	Heimd	59	35	Harry Grimelid, 6970 Stongfjorden
332 å	Sabben	5.7	1.8	—	—	—	T	52	Sabb	62	4	Ingvold Johannes Osland, 6974 Flokenes
333 kr	Tjellnes	* 15.5	5.1	—	24	—	T	66	Calles	66	180	Bjarne Landøy mfl, 6986 Værlandet
337 å	Heidi	4.7	1.8	—	—	—	T	70	Marin	78	4	Kristian Kjempenes, 6987 Bulandet
338 å	Stavenes	4.8	2.6	—	—	—	P	78	Marin	79	9	Olaf Saltskår, 6970 Stongfjorden
340 å	Snøgg	6.2	2.0	—	—	—	T	64	Sabb	63	8	Erling Norheim, 6987 Bulandet
345 å	Alka	4.7	1.5	—	—	—	T	50	Suzuki	77	9	Magnar Neverdal, 6986 Værlandet
348 å	Hindøy	5.3	1.5	—	—	—	T	—	Cresc	75	4	Albert Hindøy, 6985 Atløy
350 å	Frank	7.3	2.3	—	—	—	T	64	Sabb	64	8	Olav K.Værøy, 6986 Værlandet
354 å	Stina	5.3	1.5	—	—	—	T	62	Husqv	—	4	Harry Grimelid, 6970 Stongfjorden
361 å	Glimt	7.5	2.6	—	—	—	T	68	Marna	68	18	Andreas Sund, 6974 Flokenes
368 å	Ørnulf	8.4	2.6	—	—	—	T	70	Sabb	59	6	Ingvold Storehaug, 6974 Flokenes
370 å	Trygg	5.3	1.4	—	—	—	T	55	Yamaha	69	8	Birger Nikø, 6987 Bulandet
373 å	Pål	5.6	1.2	—	—	—	T	44	Johns	69	3	Bjarne J.Landøy, 6986 Værlandet
376 å	Rune	5.9	2.0	—	—	—	T	64	Marna	54	24	Dagfinn Alisøy, 6987 Bulandet
379 å	Kjørvik	5.6	1.5	—	—	—	T	36	Tery	69	4	Sverre Kjørvik, 6985 Atløy
380 å	Svint	5.5	1.9	—	—	—	P	66	Marna	—	24	Sverre Folkestad, 6980 Askvoll
383 å	Ekko	7.5	2.2	—	—	—	T	71	Sabb	71	12	Leif Tistel, 6987 Bulandet

SF-B Bremanger — tilsynsman: Fisk.Rettlederen I Bremanger, 6910 Bremanger

1 kr	Sam	* 9.3	3.1	—	9	—	T	76	Sabb	85	78	Håldor Liseth, 6720 Berle
2 kr	Imar	* 7.8	2.5	—	—	—	P	71	Sabb	82	30	Anfinn Igland, 6910 Bremanger
3	Vågagutt	* 10.4	4.1	—	15	—	P	87	Ford	84	127	Trygve Igland, 6910 Bremanger
5 kr	Dianna	8.4	2.5	—	—	—	T	54	Union	37	7	Leif Johannesen, 6913 Kalvåg
6 kr	Førde	* 41.7	7.3	3.9	241	402	S	73	Alpha	73	660	Erling Førde, 6910 Bremanger
7 kr	Haugefisk	* 32.4	7.5	—	236	—	S	78	Alpha	77	600	Arne Hauge mfl, 6910 Bremanger
8 å	Vite Svane	6.9	2.0	—	—	—	T	48	Sabb	59	8	Malvin A.Forde, 6720 Berle
9	Frøyaren	* 12.8	3.9	—	18	—	P	82	Volvo	82	156	Ragnvald Langeland, 6913 Kalvåg
10 å	Igland	8.1	2.5	—	—	—	T	67	Sabb	68	16	Ragnar P.Igland, 6910 Bremanger
12 kr	Førde Junior	* 41.3	9.0	4.2	200	633	S	87	Bergen	87	990	Asbjørn Førde, 6910 Bremanger
13 kr	Jim	8.7	3.0	—	—	—	T	68	Marna	65	16	Bjarne B.Riise, 6723 Hennøystranda
14 å	Sjøsprøyt	7.5	2.3	—	—	—	T	65	Sleipn	66	8	Johannes Bakke, 6910 Bremanger
15 å	Sjarmør	8.1	2.6	—	—	—	T	75	Sabb	74	30	Vilhelm Gangsø, 6910 Bremanger
16 å	Fisk	4.8	1.7	—	—	—	T	68	Mc.Cul	70	7	Per Klungreseth, 6910 Bremanger
17 å	Sleipner 1	6.2	2.2	—	—	—	T	42	Sleipn	43	4	Kåre R.Svarstad mfl, 6910 Bremanger
18 kr	Havbåra	* 9.7	3.2	1.1	—	—	P	85	Leyl	76	50	Johan S.Hauge, 6910 Bremanger
19 kr	Fiskarjenta	* 9.4	3.2	—	8	—	P	73	Ford	74	100	Alf Melvær, 6910 Bremanger
20 kr	Fiskevær	* 38.0	7.6	—	222	384	S	79	Caterp	78	850	Roald Torvanger mfl, 6910 Bremanger
21 å	Svanen	6.5	2.0	—	—	—	T	59	Sabb	57	5	Konrad Svarstad mfl, 6910 Bremanger
22 kr	Vestfart	* 51.9	9.3	—	627	—	S	48	MAK	67	1100	Jan Torvanger mfl, 6910 Bremanger

Sogn og Fjordane

SF-B Bremanger

Farkostens nummer, type og navn	Meter			Tonn		Matr.	Bygge- år	Motor		Eierens (den korresponderende reder) navn og postadresse	
	Lengde	Bredde	Dybde	I	II			Merke	Byggeår		H.K.
23 å	Havmann	8.7	2.7	—	—	—	T 71	Sabb	72	20	Arne Per Nygård, 6910 Bremanger
24 kr	Odd	* 9.9	2.7	—	7	—	T 77	Perkin	77	62	Rolf Solvang, 6720 Berle
25 å	Teisten	4.9	1.6	—	—	—	P 74	Cresc	74	5	Petter Gåsøy, 6913 Kalvåg
26 kr	Margen	* 8.4	2.8	—	—	—	P 78	Volvo	77	35	Edvard Nygård, 6722 Skatestraumen
28 kr	Rognholm	* 9.7	3.4	—	—	—	P 82	Perkin	82	62	Olav Steinset, 6913 Kalvåg
30 kr	Sjøhelt	* 9.9	2.9	.7	—	—	P 85	Perkin	85	72	Reidulv Igland, 6910 Bremanger
31 kr	Stønes	* 11.4	3.8	—	11	—	T 50	Perkin	79	95	Oskar H.Hauge, 6910 Bremanger
33 å	Sekseringen	8.0	2.1	—	—	—	T 4	Cresc	69	25	Lidvard Haukenes, 6720 Berle
34 å	Elin	6.1	2.1	—	—	—	P 75	Sabb	75	10	Erling Torvanger, 6910 Bremanger
36 å	Lyn	5.9	2.0	—	—	—	T 68	Sabb	68	10	Jan Inge Nygård, 6722 Skatestraumen
37 kr	Rabben	* 8.4	2.8	—	—	—	P 72	Ford	70	68	Astor Hauge, 6910 Bremanger
38 kr	Randi	* 7.4	2.6	—	—	—	P 84	Sabb	84	26	Anton Senneset, 6910 Bremanger
39 kr	Veststein	* 9.3	3.2	1.4	—	—	T 77	BMC	77	113	Mindor Grotle, 6910 Bremanger
40 å	Svana	6.9	1.5	—	—	—	T 60	Suzuki	69	4	Martin Svarstad, 6910 Bremanger
42 å	Olav	5.6	1.8	—	—	—	T 50	Cresc	73	5	Olav O.Senneset, 6910 Bremanger
43 å	Wiking	6.9	2.3	—	—	—	T 51	Sabb	79	30	Ulrik Kjørpeset, 6910 Bremanger
44 å	Viken	6.9	1.5	—	—	—	T 32	Mercur	74	7	Vilhelm Gangsø, 6910 Bremanger
45	Anette	7.2	2.3	—	—	—	T 52	Sabb	78	22	Ingolv Igland, 6910 Bremanger
46 kr	Sjøbrem	* 10.5	3.4	—	12	—	P 77	MWM	76	102	Ulrik Bakke mfl, 6910 Bremanger
47 kr	Shik	* 10.1	3.0	—	8	—	T 73	Perkin	72	62	Jonnvald Husevåg, Boks 102, 6701 Måløy
48 kr	Frøyvær	* 10.0	3.2	—	9	—	T 77	Ford	77	68	Alf Steinsted, 6913 Kalvåg
49 å	Bodvar	7.2	2.5	—	—	—	T 70	Sabb	70	10	Martin Struen, 6910 Bremanger
51	Nyken	* 9.7	3.2	1.3	—	—	P 82	MWM	81	68	Egil Grotle mfl, 6910 Bremanger
52 å	Moen	* 8.1	2.5	—	—	—	T 67	Sabb	75	22	Oskar Moe, 6910 Bremanger
53 å	Ole	4.4	1.5	—	—	—	T 68	Cresc	69	4	Jon Sunde, 6730 Davik
54 kr	Sara	* 8.4	2.5	—	—	—	T 66	Bolind	66	25	Ragnar Vatsø, 6910 Bremanger
55 å	Snappen	7.2	2.3	—	—	—	T 53	Sabb	53	5	Torvald Hauge, 6910 Bremanger
56	Jon Tore	* 10.6	3.3	—	12	—	T 81	MWM	81	102	Knut Førde, 6910 Bremanger
57 å	Blåveis	6.0	2.1	—	—	—	P 68	Sabb	68	8	John Hennøy, 6723 Hennøystranda
59 kr	Trond Kåre	* 9.5	3.1	—	9	—	P 80	Ford	80	100	Kåre Hauge, 6910 Bremanger
60 kr	Vestmann	9.6	3.1	—	—	—	P 73	Marna	73	58	Ole Røys, 6913 Kalvåg
61 kr	Olderveggen	* 10.5	3.4	—	9	—	T 78	Perkin	77	62	Ola Martin Grotle, 6910 Bremanger
62 kr	Sjøleik	* 8.7	2.7	—	—	—	T 72	Sabb	72	20	Henrik U.Igland, 6910 Bremanger
63 kr	Torfisk	* 9.6	3.2	—	—	—	T 81	Perkin	81	62	Tore Grotle, 6910 Bremanger
64 å	Kvikk	5.0	1.8	—	—	—	P 74	Mercur	74	20	Andreas Eide, 6734 Rugsund
65 å	Fyk	5.6	2.2	—	—	—	T 68	Cresc	67	5	Magnus J.Grotle, 6910 Bremanger
66 kr	Kånny Junior	* 9.3	3.2	.9	—	—	P 82	Perkin	82	72	Kåre Kristiansen mfl, 6910 Bremanger
67 å	Kvikk	7.3	2.2	—	—	—	T 54	Marna	53	11	Ingolf Husevåg, Oldeide, 6700 Måløy
68 å	Bjørn	8.7	2.2	—	—	—	T 30	Heimd	—	4	Martin Svarstad, 6910 Bremanger
69 kr	Tor	7.5	2.6	—	—	—	T 68	Sabb	76	22	Kristoffer Røys, 6913 Kalvåg
71 kr	Harvest	* 9.2	3.2	—	—	—	P 84	Perkin	84	72	Helge D. Hauge, 6910 Bremanger
72 å	Rita	4.7	1.5	—	—	—	T 69	Johns	69	6	Peder Svoren, Box 13, 6701 Måløy
73 kr	Kystliner	* 11.8	3.8	—	—	—	S 83	Volvo	83	110	Håkon Nygård, 6910 Bremanger
74 å	Delfin	7.5	2.3	—	—	—	T 69	Sabb	69	8	Ingmar Førde, 6910 Bremanger
75 å	Orkan	5.0	1.5	—	—	—	P 70	Evinr	70	9	Sverre Leirgulen, 6724 Leirgulen
76 å	Færing	4.9	1.4	—	—	—	T —	Cresc	69	5	Oddleiv Igland, 6910 Bremanger
78 å	Øyvind	8.1	2.6	—	—	—	T 78	Sabb	78	30	Ansgar Hennøy, 6723 Hennøystranda
79 å	Perlen	6.5	1.7	—	—	—	T 50	Mercur	71	4	Magne Hauge, 6910 Bremanger
80 å	Skreien	6.9	2.3	—	—	—	T 53	Marna	53	5	Knut Førde mfl, 6910 Bremanger
81 kr	Sjøgutt	* 9.4	3.2	—	8	—	P 71	Sabb	83	78	Tormund Hauge, 6910 Bremanger
82 å	Bakken	7.0	1.7	—	—	—	T 55	Mercur	72	10	Rasmus O.Varpe, 6910 Bremanger
83 å	Ringo	6.2	1.7	—	—	—	T 35	Johns	71	6	Lars O.Nesje, 6913 Kalvåg
84 å	Lulu	8.7	2.8	—	—	—	T 65	BMC	75	31	Emil Steinholm mfl, 6913 Kalvåg
85 å	Spir	6.2	2.0	—	—	—	T 76	Sabb	70	10	Ståle Gulestøl, 6913 Kalvåg
86 kr	Torvanger	* 10.2	3.2	—	9	—	P 82	Perkin	82	72	Olav Torvanger, 6910 Bremanger
87	Fridtjof	* 8.6	3.2	—	—	—	P 78	Ford	78	100	Bjarne Espeset, 6913 Kalvåg
88 å	Norvald	6.4	1.8	—	—	—	T 61	FM	50	6	Kristoffer Bakke, 6910 Bremanger
89	Ico	* 9.4	3.0	—	7	—	P 74	MWM	76	68	Kjell Nygård, 6722 Skatestraumen
90 å	Duen	5.6	1.5	—	—	—	T 65	Cresc	65	4	Knut Bortne, 6725 Bortne
91 å	Per	5.9	1.7	—	—	—	T —	Cresc	69	5	Erling Kettingnes, 6915 Botnane
93 å	Terna	6.2	2.0	—	—	—	T 58	Albin	53	6	Ingulv Klubben, 6722 Skatestraumen
94 kr	Sjøgutt	* 8.7	2.8	—	—	—	T 71	Sabb	71	20	Sverre Ryland, 6910 Bremanger

SF-B Bremanger

Farkostens nummer, type og navn	Meter			Tonn		Matr.	Bygge- år	Motor			Eierens (den korresponderende reder) navn og postadresse
	Lengde	Bredde	Dybde	I	II			Merke	Byggeår	H.K.	
95 å	Tripp	6.5	1.8	—	—	—	T 71	Sabb	70	10	Rasmus M.Vågene, 6913 Kalvåg
96	Vetrong	8.1	2.9	—	—	—	P 85	Nogva	85	50	Oddmar Grotle, 6910 Bremanger
97 å	Nesodd	6.2	1.5	—	—	—	T 59	Mercur	67	3	Karl Book, 6910 Bremanger
99 kr	Smøysund	* 8.9	3.2	.9	—	—	P 85	Sabb	85	65	Ragnar P.Igländ, 6910 Bremanger
100 å	Bølgen	7.0	2.0	—	—	—	T 49	Sleipn	43	7	Anton Senneset, 6910 Bremanger
101 å	Kaksen	6.3	1.6	—	—	—	T 29	Tomos	69	4	Bridt Melstveit, 6913 Kalvåg
102 kr	Flunes	* 8.5	3.0	1.1	—	—	T 85	Isuzu	85	40	Arthur Nordheim mfl, 6910 Bremanger
103 å	Sjøleik	* 7.5	2.2	—	—	—	T 67	Sabb	67	16	Jonas Bakke, 6910 Bremanger
105 å	Terten	6.5	1.8	—	—	—	T 49	Sabb	49	4	Adolf Liset, 6720 Berle
106 å	Fisk	6.3	2.1	—	—	—	T 87	Sabb	86	10	Sigvald Lillehaug, 6720 Berle
107 å	Fisken	5.1	1.9	—	—	—	P 78	Marin	78	20	Arthur Liseth, 6913 Kalvåg
108 å	Minalka	6.9	2.2	—	—	—	T 77	Sabb	77	10	Magne Lofnes, 6724 Leirgulen
109 kr	Nansen	8.3	2.8	—	—	—	T 75	Sabb	75	22	Arne Hauge, 6910 Bremanger
110 å	Telly	7.3	2.6	—	—	—	P 72	Volvo	72	16	Ingolf Husevåg, Boks 102, 6701 Måløy
111 å	Glunt	6.7	2.1	—	—	—	T 70	Sabb	70	8	Peder Lofnes mfl, 6734 Rugsund
112 å	Færing	5.6	1.8	—	—	—	T 49	Cresc	73	4	Kristoffer Liset, 6913 Kalvåg
113 å	Rita	6.9	1.8	—	—	—	T 49	Sabb	49	4	Odd Strømmen, 6722 Skatestraumen
114 å	Viggo 1	8.1	2.7	—	—	—	T 63	Sabb	67	22	Orvald Rise, 6723 Hennøystranda
115 kr	Knut-Arne	7.2	2.3	—	—	—	T 63	Marna	63	16	Johs.Vadøy, 6913 Kalvåg
116 kr	Håpet	8.7	2.9	—	—	—	T 72	Perkin	71	35	Reidulf Ødegård, 6720 Berle
118 å	Snøgg	6.9	2.0	—	—	—	T 50	Sabb	49	4	A.Havnen, 6722 Skatestraumen
119 å	Vivvi	6.9	1.8	—	—	—	T 44	FM	41	4	Leif Nødset, 6910 Bremanger
120	Senora	* 8.1	2.8	—	6	—	P 72	Cumm	71	145	Toralv Nygård, 6722 Skatestraumen
121	Marseil	6.1	2.2	—	—	—	P 87	Sabb	80	10	Svein Strand, 6734 Rugsund
122 å	Forsøk	4.8	1.6	—	—	—	P 79	Mercur	79	7	Arnljot Bjørna, 6910 Bremanger
123 å	Nylen	6.5	2.5	—	—	—	T 60	Yamaha	73	25	Hermann Hollevik Myren, 6910 Bremanger
124 kr	Ragnhild	* 9.3	3.1	1.0	—	—	P 82	Perkin	82	81	Knut Igländ, 6932 Kjelkenes
125 å	Trygg	5.3	1.8	—	—	—	T 69	Cresc	69	5	Bjarne Haukedal, 6722 Skatestraumen
126 å	Traust	7.5	2.2	—	—	—	T 77	Sabb	70	10	Einar Brekke, 6720 Berle
127 å	Tomas	5.3	1.5	—	—	—	T 60	Tomos	69	4	Emil Klubben, 6722 Skatestraumen
128 å	Trulte	6.9	1.5	—	—	—	T 50	Rapp	28	4	Peder K.Midtbø, 6724 Leirgulen
129 kr	Havgula	9.6	3.0	—	—	—	T 69	Marna	70	42	Bjarne Øvrebotten, Mulehamn, 6932 Kjelkenes
131 å	Tor	6.5	2.2	—	—	—	T 77	Sabb	77	10	Torvald Ingvelen, 6723 Hennøystranda
132 å	Sverre	6.8	1.8	—	—	—	T 17	Lister	67	13	Ulrik Hauge, 6910 Bremanger
133 kr	Aktiv	* 7.7	2.7	—	—	—	P 81	Sabb	81	30	Per Arild Liset mfl, 6913 Kalvåg
134 kr	Rasken	* 8.0	2.6	—	—	—	P 75	Sabb	75	30	Peder O.Igländ, 6910 Bremanger
135 å	Parat 2	7.0	2.4	—	—	—	T 77	Sabb	79	10	Erling Ødegård, 6720 Berle
136 å	Innvær	7.0	2.2	—	—	—	P 76	Sabb	76	10	Bjarne Haukedal, 6722 Skatestraumen
137	Laffen	* 8.6	2.7	—	7	—	P 75	MWM	74	51	Roald Langeland, 6913 Kalvåg
138 å	Skytten	7.8	2.3	—	—	—	T 50	Sabb	60	16	Kristoffer Liset, 6913 Kalvåg
139 å	Almen	5.3	1.8	—	—	—	T 50	Mercur	72	4	Ragnar B.Grotle, 6910 Bremanger
140 å	Pan	5.3	1.8	—	—	—	T 51	Marna	51	8	Ulrik A.Igländ, 6910 Bremanger
141 å	Gåsa	7.5	2.3	—	—	—	T 57	Sabb	56	5	Johan Nødset, 6910 Bremanger
142 å	Hamrøy	6.5	2.2	—	—	—	T 62	Sabb	62	5	Harald Frøyen, 6913 Kalvåg
143 å	Frigg	4.3	1.5	—	—	—	P 71	Yamaha	71	3	August Sande, 6915 Botnane
145 å	Strandulf	* 11.4	3.6	—	12	—	T 32	Wichm	34	12	Abraham Strømmen, 6734 Rugsund
146 å	Jarl	7.5	2.3	—	—	—	T 51	Sabb	77	22	Dagfinn Hauge mfl, 6910 Bremanger
147 å	Tonny	6.5	1.8	—	—	—	T —	Sabb	64	8	Anskar Hennøy, 6723 Hennøystranda
148 kr	Saltstein	6.6	2.3	—	—	—	P 78	Sabb	78	18	Harald Leirgulen, 6724 Leirgulen
149 kr	Nying	* 9.2	3.2	—	—	—	P 84	Perkin	84	72	Sverre Nygård, 6910 Bremanger
150 å	Roald	8.1	2.5	—	—	—	T 30	Marna	67	18	Bjarne Mulehamn, 6932 Kjelkenes
151 å	Teddy	7.0	2.3	—	—	—	T 79	Sabb	78	10	Reinh.Nyheim, 6720 Berle
152	Frigg	* 8.0	2.5	—	—	—	P 81	BMW	80	45	Roald Torvanger, 6910 Bremanger
153 kr	Nyskjær	* 9.1	2.8	—	—	—	T 71	Brunv	38	12	Reidar Nygård, 6722 Skatestraumen
154 å	Snappen	10.0	2.7	—	—	—	S 54	Sabb	64	6	Didrik Grotle, 6910 Bremanger
155 å	Morris	5.5	1.4	—	—	—	T 50	Tohats	73	5	Didrik Grotle, 6910 Bremanger
156 kr	Siglodden	* 8.8	2.9	—	—	—	T 75	Sabb	75	30	Rolv Nygård, 6910 Bremanger
157 å	Axi	6.0	2.0	—	—	—	T 77	Sabb	77	10	Svein J.Olsen, 6722 Skatestraumen
158 å	Siggen	5.4	1.7	—	—	—	T 56	Marna	56	5	Kristen Strømmen, 6734 Rugsund
159 kr	Sjøblomst	* 8.0	2.6	—	—	—	T 46	Sabb	70	22	Birger Grotle, 6910 Bremanger
160 kr	Havørn	* 8.1	2.7	—	—	—	P 79	Ford	79	68	Jonas Midtbø, 6720 Berle
161 å	Sabben	6.3	2.0	—	—	—	T 58	Sabb	58	4	Lars Olsbø, 6734 Rugsund

Sogn og Fjordane

SF-B Bremanger

Farkostens nummer, type og navn	Meter			Tonn		Matr.	Bygge- år	Motor		Eierens (den korresponderende reder) navn og postadresse		
	Lengde	Bredde	Dybde	I	II			Merke	Byggeår		H.K.	
162 å	Glimt	7.2	1.8	—	—	—	T	50	Sabb	44	5	Ivar Nødset, 6910 Bremanger
163 å	Viking	7.5	2.6	—	—	—	T	72	Sabb	71	10	Reidar Ytrehaug, 6720 Berle
164 å	Start	5.6	1.7	—	—	—	T	57	Sabb	78	10	Sverre Førde, 6720 Berle
165 kr	Benita	* 7.7	2.8	.7	—	—	P	81	Yanmar	81	33	Ole Førde, 6910 Bremanger
166 kr	Mattis	* 9.4	3.1	—	—	—	T	79	Sabb	79	30	Reidar Igländ mfl, 6910 Bremanger
167 å	Rask	5.0	1.9	—	—	—	P	76	Yamaha	76	25	Svein Olav Igländ mfl, 6913 Kalvåg
168 å	Sabb	6.9	2.2	—	—	—	T	50	Sabb	50	5	Olav K.Grotle mfl, 6910 Bremanger
169 å	Trygg 1	5.6	1.2	—	—	—	T	71	Evinr	71	6	Sverre Furnes, 6720 Berle
170 å	Frigg	* 8.4	2.7	—	—	—	T	71	Perkin	78	50	Per Kåre Risøy, 6910 Bremanger
171 kr	Grottlaren	* 9.1	3.2	—	—	—	P	82	Ford	80	72	Andreas K.Grotle, 6910 Bremanger
172 å	Havsula	7.2	2.2	—	—	—	T	58	Sabb	84	18	Alfred Nødset, 6910 Bremanger
173 å	Lorn	5.6	1.5	—	—	—	T	60	Cresc	63	4	Johan Isene, 6730 Davik
174 å	Gunn	6.2	2.2	—	—	—	T	63	Gyldn	60	8	Arne Senneset, 6720 Berle
175 kr	Nystrand	* 9.7	3.4	—	—	—	P	82	Ford	82	85	Kåre Ryland, 6910 Bremanger
176 å	Måken	5.0	1.5	—	—	—	T	65	Cresc	67	4	G.Hunskår, 6722 Skatestraumen
177 å	Uredd	4.7	1.6	—	—	—	P	68	Yamaha	71	7	Erling Risøy, 6910 Bremanger
178 å	Lise	5.3	1.5	—	—	—	T	30	Cresc	65	4	Hilmar Hollevik, 6910 Bremanger
179 å	Trygg	5.6	1.4	—	—	—	T	56	Cresc	70	5	Oluf Leirgulen, 6724 Leirgulen
180 å	Rona	7.2	2.5	—	—	—	T	63	Sabb	63	6	Ståle Hauge, 6910 Bremanger
182 kr	Havøy	* 7.0	2.6	.8	—	—	P	81	Sabb	81	30	Kåre Svarstad, 6910 Bremanger
183 å	Loggar	7.0	2.0	—	—	—	T	48	Sleipn	51	7	A.Bortneskår, 6724 Leirgulen
184 kr	Leiaskjer	6.7	2.2	—	—	—	P	83	Sabb	83	18	Magnus Grotle, 6910 Bremanger
185 å	Von	6.2	2.0	—	—	—	T	55	Sleipn	49	4	Orvald Rise, 6723 Hennøystranda
186 å	Kjaliken	7.2	2.2	—	—	—	T	55	Sabb	55	5	Peder Pedersen mfl, 6913 Kalvåg
187 å	Alken	5.3	1.5	—	—	—	T	58	Cresc	71	5	Reidar Nordheim, 6722 Skatestraumen
188	Viking	* 8.2	2.7	—	—	—	P	81	Perkin	80	49	Peder Bjørnø, 6910 Bremanger
189 å	Arald	7.2	2.6	—	—	—	T	64	Marna	64	16	Ragnar Kolseth, 6724 Leirgulen
190 g	Signal	10.6	3.4	—	9	—	T	15	Nygrei	—	20	Alfred Sørbotten mfl, 6915 Botnane
191 å	Oter	7.3	2.4	—	—	—	T	65	Sabb	65	10	Odd Jonny Torvanger, 6910 Bremanger
192	Nyhav	* 8.8	3.1	—	—	—	P	84	Perkin	83	72	Magnus Oldeide, 6910 Bremanger
193	Orkide	8.3	2.3	—	—	—	P	77	Yanmar	81	33	Gunvald Hunskår, 6910 Bremanger
194 å	Traust	5.0	1.5	—	—	—	T	42	Cresc	64	4	John Elde, 6734 Rugsund
195 kr	Sitho	* 7.3	2.6	.8	—	—	P	85	Yanmar	85	55	Bjarne J. Førde, 6910 Bremanger
197 å	Sonja	6.9	2.2	—	—	—	T	55	Sleipn	55	5	Sverre Ryland, 6910 Bremanger
198 å	Fram	6.5	2.5	—	—	—	T	69	Sabb	56	8	Peder Havstad, 6913 Kalvåg
199 å	Sabben	7.2	2.3	—	—	—	T	52	Sabb	52	5	R.Nigardsøy, 6910 Bremanger
200 kr	Steil	* 7.7	2.6	1.0	—	—	P	87	Sabb	87	30	Dagfinn A. Hauge, 6910 Bremanger
201 å	Sputnik	6.0	2.0	—	—	—	T	58	Sabb	70	10	Martin Hennøy, 6723 Hennøystranda
202 å	Leila	6.3	2.1	—	—	—	T	72	Yanmar	77	8	Rolf Vingelven, 6723 Hennøystranda
203 å	Roald	7.5	1.8	—	—	—	T	52	Sabb	78	30	Ole Nigardsøy, 6910 Bremanger
204 å	Sport	6.9	2.2	—	—	—	T	63	FM	64	7	Rasmus Møgster, 6910 Bremanger
205	Seibåen	* 7.1	2.3	—	—	—	P	81	Sabb	80	22	Per Ivar Sundsøy, 6913 Kalvåg
206 g	Laila	9.1	2.5	—	—	—	T	15	Sabb	54	6	Jarle Igländ, 6910 Bremanger
207 å	Bingo	7.0	2.3	—	—	—	T	79	Sabb	77	10	Harald Førde, 6910 Bremanger
208 kr	Frimann	* 8.8	2.9	—	—	—	T	74	Perkin	74	62	Olav Jon Frimannslund mfl, 6730 Davik
209 å	Skom	7.5	2.2	—	—	—	T	40	Sabb	71	10	Odvin Senneset mfl, 6910 Bremanger
210	Frode	* 7.4	2.6	.8	—	—	P	84	Yanmar	84	33	Rolv Svarstad, 6910 Bremanger
211 å	Lending	6.9	1.8	—	—	—	T	70	Sabb	69	10	Oskar K.Grotle, 6910 Bremanger
212 kr	Olderstein	* 9.7	3.4	—	—	—	P	82	Perkin	82	71	Svein Olderøy, 6913 Kalvåg
213 å	Seksering	7.0	1.7	—	—	—	T	17	Cresc	63	4	Anders R.Eikeset, 6910 Bremanger
214 å	May	4.8	1.5	—	—	—	T	78	Yamaha	80	5	Gunnar Kolseth, 6734 Rugsund
216 kr	Brodd Jr.	7.8	2.6	—	—	—	P	81	Sabb	80	30	Hilmar Risøy, 6722 Skatestraumen
217 kr	Rubin	* 7.8	2.6	—	—	—	P	82	Sabb	82	30	Oddleiv Igländ, 6910 Bremanger
218 å	Lun	6.2	1.8	—	—	—	T	56	FM	55	8	B.Haukedal, 6722 Skatestraumen
219 kr	Fisk	6.5	2.2	—	—	—	P	80	Sabb	71	22	Olav Førde, 6937 Norddalsfjorden
220 å	Pirat	6.9	1.8	—	—	—	T	—	Sabb	48	4	Harald Nilsen, 6913 Kalvåg
221 kr	Lanita	* 9.7	3.4	—	—	—	P	81	Ford	81	68	Leidulv Lindvik, 6910 Bremanger
222 å	Real	* 9.1	2.8	—	7	—	T	35	Perkin	71	35	Per Ryland, 6910 Bremanger
223 å	Snøgg	5.9	2.0	—	—	—	T	46	Clint	67	5	Johan Haukedal, 6722 Skatestraumen
224 å	Trinn	6.0	2.1	—	—	—	T	72	Sabb	72	10	Svein Olderøy, 6913 Kalvåg
226 å	Snøgg	6.5	1.9	—	—	—	T	55	Marna	55	6	Steinar Håøy, 6913 Kalvåg
227 å	Tahiti	5.3	1.8	—	—	—	T	53	Solo	52	5	Ulrik Kjerpeset, 6910 Bremanger

SF-B Bremanger

Farkostens nummer, type og navn	Meter			Tonn		Matr.	Bygge- år	Motor			Eierens (den korresponderende røder) navn og postadresse	
	Lengde	Brekkle	Dybte	I	II			Merke	Byggeår	H.K.		
228 å	Laksen	5.9	2.0	—	—	—	T	58	Sabb	70	8	Martin Liset mfl, 6913 Kalvåg
229 å	From	10.0	2.8	—	—	—	T	54	Marna	54	24	Kristen Førde, 6737 Ålfoten
230 kr	Puffen	9.4	2.8	—	—	—	T	58	Ford	71	105	Audun Strømmen mfl, 6734 Rugsund
231 å	Dolly	4.2	1.6	—	—	—	P	80	Marin	80	15	Nils-Gunnar Liset, 6913 Kalvåg
232 å	Nysabb	7.5	2.5	—	—	—	T	58	Sabb	58	8	Petter Gåsøy, 6913 Kalvåg
234 kr	Villi	8.7	2.8	—	—	—	T	34	Perkin	67	35	Leif Eikeseth, 6913 Kalvåg
235	Albatross	6.9	2.3	—	—	—	P	78	Yanmar	78	33	Sigfred Vadøy, 6913 Kalvåg
236	Elvira	8.1	3.1	—	—	—	P	86	Yamaha	82	33	Jon Leknesund, 0693 Alvåg
237 å	Jim	6.2	2.0	—	—	—	T	60	Sabb	60	10	Even Midtbø, 6720 Berle
238 å	Svanen	6.5	2.6	—	—	—	P	79	Leyl	79	35	Sverre Furnes, 6720 Berle
239 å	Kvamsgutt	6.9	1.8	—	—	—	T	62	Sabb	52	9	Jan Kvamme, 6910 Bremanger
240 å	Hebbe Lille	6.1	2.3	—	—	—	P	83	Sabb	63	8	Alf Melvær, 6910 Bremanger
242 kr	Uredd	7.8	2.8	—	—	—	P	—	Yanmar	81	33	Erling Risøy, Oldeide, 6910 Bremanger
243 å	Storm	5.9	1.8	—	—	—	T	67	Cresc	67	4	Jon Leirgulen, 6724 Leirgulen
244 å	Svanen	6.2	2.0	—	—	—	T	63	Sabb	50	5	Karl S.Frøyen mfl, 6913 Kalvåg
245 å	Espen	4.8	1.7	—	—	—	P	81	Yamaha	81	30	Arvid Liset, 6913 Kalvåg
246 kr	Mjåvik	7.6	2.7	—	—	—	P	81	Ford	78	54	Hans Mjånes, 6724 Leirgulen
247 å	Kvikk	4.9	1.9	—	—	—	P	82	Yamaha	82	20	Abraham Strømmen, 6734 Rugsund
248	Juno	* 8.1	2.7	—	—	—	P	82	BMW	82	45	Odd Førde, 6910 Bremanger
249 å	Snekka	5.6	1.7	—	—	—	T	54	Marna	54	5	Jonvall Hauge, 6910 Bremanger
250 kr	Forsøk	* 9.1	3.0	—	—	—	T	82	Sabb	81	30	Martin Igland, 6910 Bremanger
252 å	Fiskaren	7.0	2.1	—	—	—	T	60	Sabb	62	5	Isak Førde, 6910 Bremanger
253 å	Sabb	7.8	2.3	—	—	—	T	59	Sabb	67	18	Svein Arne Frøyen, 6913 Kalvåg
254 å	Snøgg	6.2	2.0	—	—	—	T	60	Sabb	79	10	Kristoffer U.Igland, 6910 Bremanger
255 å	Uredd	7.2	2.2	—	—	—	T	58	Sabb	58	5	Henrik Nordvik, 6910 Bremanger
256 å	Tikko	5.5	1.8	—	—	—	T	52	Marna	52	8	Oddvin Igland, 6910 Bremanger
257 kr	Idar	7.8	2.6	—	—	—	P	82	Perkin	82	47	Audun Nygård, 6910 Bremanger
258 å	Combi	4.6	1.6	—	—	—	P	71	Cresc	71	7	Harald Førde, 6910 Bremanger
259 å	Ufo	* 7.5	2.6	—	—	—	P	82	Yanmar	82	33	Roald Vestby, 6913 Kalvåg
262 kr	Elstein	7.0	2.5	—	—	—	P	82	Sabb	82	22	Steinar Håøy, 6913 Kalvåg
263 kr	Knut-Arne	* 7.7	2.6	.9	—	—	P	82	Yanmar	82	33	Johannes Vadøy, 6913 Kalvåg
264 å	Kato	7.2	2.2	—	—	—	P	75	Sabb	75	10	Dagfinn Være, 6913 Kalvåg
265 å	Nyken	8.7	2.3	—	—	—	T	40	Sabb	69	16	Ivar Solheim, Vetvik, 6910 Bremanger
266 å	Fix	5.9	1.8	—	—	—	T	57	Sleipn	43	4	Andreas Lillebø, 6724 Leirgulen
267 å	Kvikken	6.5	2.2	—	—	—	T	31	Sabb	50	5	Alf T.Hauge, 6910 Bremanger
268	Sagafisk	* 17.1	5.3	—	24	—	P	82	GM	82	410	Sverre Leirgulen, 6724 Leirgulen
269 å	Barden	6.2	1.9	—	—	—	T	49	Sabb	65	10	Peder Svøren, 6910 Bremanger
270 kr	Shanty	* 10.0	3.4	—	—	—	P	80	Ford	80	72	Jostein Kristiansen mfl, 6910 Bremanger
271 kr	Hugin	7.8	2.3	—	—	—	T	80	Sabb	80	22	Harald Rydland, 6910 Bremanger
272 å	Svanhild	7.8	2.2	—	—	—	T	37	Marna	59	12	Lars O.Nesje, 6913 Kalvåg
273 å	Sabb 1	8.1	2.2	—	—	—	T	41	Marna	63	16	Monvald Lågeide, 6910 Bremanger
274 kr	Nesvåg	* 8.6	2.7	—	—	—	T	70	Sabb	76	30	Gunnar Magne Ryland, 6910 Bremanger
275 å	Liljjen	6.5	2.0	—	—	—	T	69	Sabb	69	8	Johan Bakke, 6730 Davik
277 å	Sjøsprøyt	4.7	1.5	—	—	—	P	78	Cresc	77	5	Øystein Oldeide, 6910 Bremanger
278 å	Putt	5.6	1.5	—	—	—	T	55	Cresc	62	4	Olav H.Eikeset, 6910 Bremanger
279 å	Alken	9.5	2.8	—	—	—	T	39	Sabb	59	6	Kåre Nettingnes mfl, 6915 Botnane
280 å	Snøgg	4.7	1.5	—	—	—	P	73	Mercur	73	7	Martin Sunde, 6730 Davik
284 å	Lun	6.9	2.3	—	—	—	T	51	Sabb	50	4	T.Klubben, 6722 Skatestraumen
285 å	Lofnes 2	7.2	2.5	—	—	—	T	67	Sabb	67	8	Alf Lofnes, 6724 Leirgulen
286 å	Vårsol	7.8	2.2	—	—	—	T	46	Sleipn	43	6	Kristen Vågene, 6932 Kjelkenes
287 å	Leifen	5.9	1.5	—	—	—	T	—	Solo	—	3	Magne Særbotten, 6915 Botnane
288 å	Kari	4.3	1.4	—	—	—	T	26	Mercur	79	4	Hermann Hauge, 6910 Bremanger
289 å	Swint	5.6	1.5	—	—	—	T	46	Sabb	—	4	Erling Haukenes, 6913 Kalvåg
290 å	Mariann	6.7	2.1	—	—	—	T	76	Sabb	75	10	Martin Bremnes, 6910 Bremanger
291 å	Rav	7.0	2.6	—	—	—	P	77	Sabb	77	22	Inge Kolseth, 6724 Leirgulen
292 kr	Swint	* 7.8	2.6	—	—	—	P	82	BMW	82	45	Trygve Frøyen, 6913 Kalvåg
293 å	Vågar	7.6	2.3	—	—	—	T	68	Sabb	68	8	Apolonius Liseth, 6720 Berle
295 s	Frodig	8.4	2.5	—	—	—	T	36	Sabb	36	5	Harald Nødset mfl, 6910 Bremanger
296 kr	Kurt Senior	* 9.5	3.2	—	8	—	P	70	Ford	83	120	Svein Røys, 6913 Kalvåg
297 å	Duaa	5.0	1.6	—	—	—	T	75	Yamaha	77	5	Anfinn Hollevik, 6910 Bremanger
298 å	Blåmann	7.0	1.7	—	—	—	T	10	Johns	78	6	Magne O.Igland, 6910 Bremanger
299 å	Sletten	7.5	2.5	—	—	—	T	48	JM	48	10	Anders Sletten, 6915 Botnane

Sogn og Fjordane

SF-B Bremanger

Farkostens nummer, type og navn	Meter			Tonn		Matr. Bygge- år	Motor		Eierens (den korresponderende reder) navn og postadresse			
	Lengde	Bredde	Dybde	I	II		Merke	Byggeår				
300 kr	Klaring	9.7	3.4	—	—	—	P	81	Perkin	81	62	Karl Kristiansen, 6910 Bremanger
303 å	Skauen	6.4	1.6	—	—	—	T	31	Mercur	76	7	Andreas K.Groth, 6910 Bremanger
305 å	Leiskjer	6.4	1.6	—	—	—	T	30	Johns	75	6	Svein Ødegård, 6910 Bremanger
306 å	Solstrand	5.0	1.5	—	—	—	T	—	Cresc	65	4	Selmar Storøy, 6734 Rugsund
309 kr	Håkon	8.4	2.5	—	—	—	T	48	Stord	50	7	Johs.J.Førde mfl, 6910 Bremanger
310 å	Ålen	5.6	1.5	—	—	—	T	68	Cresc	68	8	Anfinn Bortneskår, 6724 Leirgulen
311 å	Fiskebas	7.2	2.5	—	—	—	T	69	Sabb	69	8	Kjell Nygård, 6722 Skatestraumen
315 kr	Duen	* 9.8	3.3	.8	—	—	P	86	Ford	86	85	Per H.Torvanger, 6910 Bremanger
319 å	Svane	8.1	2.5	—	—	—	T	66	Perkin	67	35	Edvin Ånnevik mfl, 6913 Kalvåg
320 kr	Bingo	* 8.4	2.8	—	5	—	T	77	Sabb	77	22	Hilmar Hollevik, 6910 Bremanger
324 å	Havemann	6.5	1.8	—	—	—	T	20	Jap	58	4	Henning Nygård, 6910 Bremanger
326 å	Kvik	5.6	1.8	—	—	—	T	50	Kvik	50	6	Hilmar Risøy, 6722 Skatestraumen
327 å	Von	8.4	2.5	—	—	—	T	41	Sabb	63	6	Johan Nygård, 6722 Skatestraumen
330 å	Svalen	5.4	2.1	—	—	—	P	85	Marin	85	15	Øyvind Værø, 6913 Kalvåg
332 å	Bris	6.9	2.1	—	—	—	T	50	Sabb	62	4	Jon Strand, 6913 Kalvåg
333 kr	Linejenta	* 9.2	3.1	—	—	—	T	74	Sabb	83	68	Jarle Igland, 6910 Bremanger
334 kr	Rusken	9.7	3.1	—	—	—	T	37	Sabb	75	30	Dagfinn A.Hauge, 6910 Bremanger
338 å	Sande	7.5	2.2	—	—	—	T	54	Sabb	54	5	August Sande, 6915 Botnane
341 å	Idial	6.2	1.9	—	—	—	T	63	Sabb	63	8	Alfred Kolseth, 6734 Rugsund
343 s	Murvik	8.1	2.5	—	—	—	T	55	Stord	55	6	Sverre Liseth, 6720 Berle
345 å	Holm Øy	5.6	1.5	—	—	—	T	47	Johns	63	3	Sigvard Holmøy, 6734 Rugsund
346 å	Trio	6.2	1.8	—	—	—	T	62	Sabb	62	8	Steffen Olsbø mfl, 6734 Rugsund
347 å	Snagg	5.6	1.5	—	—	—	T	44	Cresc	62	4	Abraham Strømmen, 6734 Rugsund
351 å	Eina	6.5	2.2	—	—	—	T	51	Sabb	63	8	Asbjørn Klubben, 6722 Skatestraumen
354 å	Klubben	7.2	2.2	—	—	—	T	49	Sabb	49	5	Roald Torvanger, 6910 Bremanger
356 å	Bris	6.2	2.2	—	—	—	T	56	Sabb	56	4	Andreas Olsbø, 6734 Rugsund
363 å	Tassen	6.1	1.8	—	—	—	T	57	Sabb	71	10	N.K.Havnen, 6722 Skatestraumen
365 å	Trygg	6.2	2.0	—	—	—	T	57	Jap	56	3	Jens M.Myklebust, 6737 Ålfoten
366 å	Kvik	6.2	1.5	—	—	—	T	48	Sleipn	—	3	S.Hunskår, 6722 Skatestraumen
367 kr	Kvik	7.8	2.6	—	—	—	P	85	Sabb	85	30	Edvard A.Hauge, 6910 Bremanger
369 å	Kvik	6.2	2.0	—	—	—	T	54	Marna	54	8	Olav T.Førde, 6737 Ålfoten
373 å	Sjødur	7.8	2.3	—	—	—	P	71	Sabb	71	10	Rasmus Nygård, 6722 Skatestraumen
376 å	Kvik	6.9	1.8	—	—	—	T	51	Sabb	70	8	Lars Hunskår, 6722 Skatestraumen
377 å	Mågen	6.5	1.8	—	—	—	T	48	Sabb	48	4	Martin Liseth, 6720 Berle
378 å	Lom	6.9	1.8	—	—	—	T	51	Sabb	51	5	R.Nordheim, 6722 Skatestraumen
383 å	Trygg	7.5	2.6	—	—	—	T	64	Sabb	58	5	Sverre Furnes, 6720 Berle
385 å	Vågen	7.0	1.8	—	—	—	T	75	Yanmar	80	15	Peder Svoren, 6910 Bremanger
387 å	Trygg	6.9	1.8	—	—	—	T	50	Sabb	50	4	L.Klubben, 6722 Skatestraumen
390 å	Hilding	8.7	2.2	—	—	—	T	28	Wichm	28	6	Audun Mulehamn, 6932 Kjelkenes
392 å	Bobb	6.2	2.0	—	—	—	T	25	FM	41	4	Johannes Benes, 6734 Rugsund
394 å	Ford	7.2	2.2	—	—	—	T	39	Sabb	36	5	Svein Nygård, 6722 Skatestraumen
395 å	Parat	6.9	2.2	—	—	—	T	53	Sabb	64	8	Erling Ødegård, 6720 Berle
397 å	Syrin	8.6	2.7	—	—	—	T	67	Perkin	67	35	Audun Svåren, 6725 Bortnen
398 å	Fisk	5.0	1.7	—	—	—	T	46	FM	46	4	I.Haugland, 6723 Hennøystranda
400 kr	Vestvær	* 9.4	2.8	—	6	—	T	77	Sabb	84	30	Svein Olav Igland, 6913 Kalvåg
405 kr	Nyvik	8.7	2.5	—	—	—	T	24	Deutz	59	36	Paul Nygård, 6722 Skatestraumen
407 å	Terten	7.2	2.1	—	—	—	T	56	Marna	56	8	Kristian Heggelund, 6730 Davik
409 å	Leik 1	7.2	2.3	—	—	—	T	54	Sabb	65	8	Harald Ryland, 6910 Bremanger
412 å	Homla	5.0	1.5	—	—	—	T	57	Sabb	57	3	Kjell Bakke, 6730 Davik
413 å	Uran	7.8	2.6	—	—	—	T	51	Sabb	50	5	Johan Leirgulen, 6724 Leirgulen
414 å	Lofnes	5.6	1.7	—	—	—	T	52	Marna	52	5	Ivar Lofnes, 6725 Bortnen
416 å	Fisk	7.5	2.6	—	—	—	T	—	Sabb	60	8	Øyvind Oldeide, 6700 Måløy
418 å	Vigdis	5.3	1.5	—	—	—	T	47	Meteor	35	3	Kåre Sandal, 6730 Davik
421 s	Sjøgutt	8.7	2.7	—	—	—	T	37	Sabb	65	6	Hjalmar Svoren, Svoren, 6700 Måløy
423 å	Lom	6.2	2.0	—	—	—	T	48	Sleipn	47	4	S.Hennøy, 6723 Hennøystranda
426 å	Fløyefisken	7.5	2.2	—	—	—	T	44	Sabb	45	5	Anfinn Liseth, 6720 Berle
427 å	Parat	6.5	1.8	—	—	—	T	40	Sabb	39	3	Bjarne Førde, 6720 Berle
428 å	Lomen	5.6	1.5	—	—	—	T	30	Cresc	67	4	Torvald Hollevik, 6910 Bremanger
431 å	Veiding	7.5	2.6	—	—	—	T	53	Sleipn	42	6	K.Rise, 6723 Hennøystranda
432 å	Laksen	6.5	2.2	—	—	—	T	64	Marna	56	11	Kristian Heggelund, 6730 Davik
435 å	Rune	7.0	2.2	—	—	—	T	15	Mercur	66	3	Rune Hansen, 6910 Bremanger
439 å	Kvik	8.3	2.6	—	—	—	T	64	Sabb	64	5	Oskar Eikeset, 6910 Bremanger

SF-B Bremanger — SF-F Flora

Farkostens nummer, type og navn	Meter			Tonn		Matr.	Bygge- år	Motor			Eierens (den korresponderende reder) navn og postadresse	
	Lengde	Bredde	Dybde	I	II			Merke	Byggeår	H.K.		
442 å	Vellenes	5.7	1.5	—	—	—	T	25	Cresc	65	4	Magne J.Grotle, 6910 Bremanger
444 å	P.P.	5.6	1.8	—	—	—	T	63	Jap	63	3	P.Haukedal, 6722 Skatestraumen
446 å	Snål	7.5	2.5	—	—	—	S	65	Sabb	66	22	Sigv.Lillehaug, 6720 Berle
450 å	Rostein	5.5	2.2	—	—	—	T	65	Cresc	65	4	Sigmund Olsbø, 6734 Rugsund
453 å	Strand 2	5.9	1.5	—	—	—	T	66	Cresc	65	4	Svein Strand, 6734 Rugsund
454 å	Snobb	5.6	1.8	—	—	—	T	45	Cresc	66	4	Hans Kolseth, 6724 Leirgulien
458 å	Frigg	7.5	2.5	—	—	—	T	66	Sabb	70	10	Lars Klubben, 6722 Skatestraumen
459 å	Måken	9.2	3.0	—	—	—	P	72	Perkin	72	62	Martin Sunde, 6730 Davik
460 å	Ekko	8.4	2.5	—	—	—	T	65	Sabb	71	22	Erling Grotle, 6910 Bremanger
461 å	Terten	5.7	1.5	—	—	—	T	57	Cresc	66	4	Alfred Hessevåg, 6734 Rugsund
462 å	Von	6.5	1.7	—	—	—	T	53	Clint	65	5	Jonas Midtbø, 6720 Berle
463 å	Brusen	* 8.1	2.3	—	—	—	T	65	Sabb	65	8	Kåre K.Grotle, 6910 Bremanger
464 å	Pero	5.6	2.2	—	—	—	T	66	Cresc	66	4	Peder Olsbø, 6734 Rugsund
465 å	Sjarken	* 7.5	2.3	—	—	—	T	64	Sabb	64	8	Haldor Liset, 6720 Berle
466 å	Tuss	5.0	1.3	—	—	—	T	46	Cresc	66	4	Johan Nygård, 6722 Skatestraumen
469 å	Færing	5.6	1.2	—	—	—	T	52	Johns	67	5	Kolbjørn Solheim, 6910 Bremanger
471 å	Flinken	6.5	1.7	—	—	—	T	66	Sabb	58	5	Johs.I.Frøyenes, 6913 Kalvåg
472 å	Noisen	6.2	1.6	—	—	—	T	16	Mercur	64	4	K.A.Grotle, 6910 Bremanger
474 å	Sjøfri	8.4	2.5	—	—	—	T	67	Sabb	67	16	Even Midtbø, 6720 Berle
477 å	Færing	5.6	1.2	—	—	—	T	25	Cresc	67	5	Arthur J.Grotle, 6910 Bremanger

SF-BS Balestrand — tilsynsmann: Thue, Anders K., 5850 Balestrand

4 g	Sjøgutt	9.7	2.9	—	—	—	T	51	Volda	39	18	Einar Haugen, 5855 Fjærland
5 å	Villand	5.5	1.4	—	—	—	T	85	Yamaha	84	6	Andor Romøren, 5850 Balestrand
25 å	Kristian	5.6	1.8	—	—	—	T	60	Honda	78	7	P.K.Brekke, Lånefjord, 5920 Nessane
26 å	Irma	5.6	1.5	—	—	—	T	69	Suzuki	79	4	Kåre Jordal, 5855 Fjærland

SF-E Eid — tilsynsmann: Kolseth, Hans, 6770 Nordfjordeid

5	Krokkvik	5.1	1.8	—	—	—	P	69	Johns	69	40	Ståle Torheim, 6770 Nordfjordeid
15 kr	Havglans 2	* 10.4	3.6	—	10	—	T	74	MWM	82	68	Walter Barvåg, 6770 Nordfjordeid
19	Teten III	8.8	3.2	—	—	—	P	87	Sabb	—	68	Hans Kolseth mfl, Alleen 18, 6770 Nordfjordeid
21	Rio	6.6	2.3	—	—	—	P	76	Sabb	77	10	John B.Grinde, Høla, 6770 Nordfjordeid

SF-F Flora — tilsynsmann: Svardal, Are, 6900 Florø

2 k	Pløy	* 17.3	4.7	—	23	—	T	15	Volvo	74	270	Nils Toft mfl, 6925 Sør-Skorpa
3 kr	Noren	7.8	2.5	—	—	—	P	70	Sabb	69	16	Arnstein Æsøy, 6925 Sør-Skorpa
4 å	Esøy	7.5	2.5	—	—	—	T	46	Sabb	73	10	Martin Rognsøy, 6920 Rognaldsvåg
5 k	Tor-Asle	* 9.4	3.1	—	—	—	T	75	Ford	68	60	Atle Ellingsund, Krokane, 6900 Florø
6	Terning	* 6.8	2.3	—	3	—	P	76	Buck	85	20	Terje Toft Reksten, 6925 Sør-Skorpa
7 å	Bjørn Ove	5.4	2.1	—	—	—	T	68	Sabb	70	10	Asle Grønevik, Bærekstad, 6900 Florø
8	Hårek	* 8.6	3.2	—	—	—	T	87	Ford	79	50	Jostein Straume, 6927 Batalden
9 å	Fram	5.6	1.7	—	—	—	T	56	FM	—	5	Magnus Midtbø, 6960 Svortevik
10	Rindenes	* 37.8	6.9	3.5	255	318	S	56	Wichm	71	825	Olav Mortensen mfl, Flatenes, 6900 Florø
11 å	Roy	7.0	2.3	—	—	—	T	59	Sabb	81	10	Steinar Johnsen, 6950 Stavang
12 å	Bente	5.3	2.2	—	—	—	P	79	Marin	79	25	Asle Grønevik, 6920 Rognaldsvåg
13 å	Piri	5.0	1.5	—	—	—	P	70	Mercur	73	10	Martin Svortevik, 6960 Svortevik
15 å	Solbuen	7.0	2.2	—	—	—	P	80	Sabb	79	22	Alf Stavastrand, 6923 Tansøy
16 kr	Tina	6.9	2.2	—	—	—	P	78	Volvo	78	23	Alfred Fossen, 6950 Stavang
17 kr	Laila	* 13.9	4.8	—	24	—	T	43	Perkin	78	160	Leidulf Skorpen, 6925 Sør-Skorpa
18	Ny-Koral	* 17.4	5.3	2.9	49	—	S	87	Scania	86	343	Leif og Frank Langa mfl, 6920 Rognaldsvåg
19 å	Liv	6.9	1.8	—	—	—	T	54	Sabb	54	4	Martin Hellevik, 6950 Stavang
20 å	Jr.Marita	* 8.4	2.1	—	—	—	T	70	Perkin	69	35	Magnar Eltvik, Solheim, 6900 Florø
21 å	Combi	4.7	1.5	—	—	—	P	69	Cresc	74	5	Odd Reksten, 6925 Sør-Skorpa
22 å	Svanen	5.3	2.5	—	—	—	A	79	Johns	77	15	Kåre Hjertenes, 6940 Eikefjord
23 å	Jakk	4.8	1.8	—	—	—	T	76	Mercur	78	7	Geir Gjertsen, 6920 Rognaldsvåg
24 å	Lykken	7.8	2.5	—	—	—	T	43	Sabb	60	16	Edvin Hovden, 6916 Hovdevåg

Farkostens nummer, type og navn	Meter			Tonn		Matr. Bygge- år	Motor Merke	Motor Byggeår	H.K.	Eierens (den korresponderende reder) navn og postadresse	
	Lengde	Breidde	Dybde	I	II						
25 å	Junior	* 8.2	2.7	—	—	—	P 79	Ford	79	54 Arne Strømmen, Gunhildvågen, 6900 Florø	
26 å	Havsikt	6.3	2.1	—	—	—	T 52	Yamaha	81	35 Oddvin Karstensen, 6927 Batalden	
27 kr	Jeppe	* 8.0	2.7	—	—	—	P 79	Sabb	79	30 Daniel Kvaløysund, 6927 Batalden	
28 å	Karina	6.5	1.7	—	—	—	P 68	Sabb	69	6 Arthur Østvik, 6900 Florø	
29 å	Skjærsund	5.3	1.5	—	—	—	T 60	Cresc	70	5 Hjalmar Espeseth, 6923 Tansøy	
30 g	Heimly	10.0	3.5	—	—	—	T 50	Sabb	80	30 Ottar Sigurd Grøneng, 6900 Florø	
31 kr	Kompis	6.5	2.2	—	—	—	P 75	Sabb	75	22 Svein Valvik, 6923 Tansøy	
32 å	Start	5.1	2.6	—	—	—	T 82	Mercur	81	7 Kåre Nekkøy, N.Nekkøy, 6900 Florø	
33 å	Ålen	5.0	1.8	—	—	—	T —	Mercur	70	7 Samson M.Valvik, 6923 Tansøy	
34 å	Granholm	8.7	2.5	—	—	—	T —	Wichm	27	8 K.Kristiansen, Krokane, 6900 Florø	
35 å	Vinning	5.3	1.6	—	—	—	T 49	Marna	49	5 Oddmund Batalden, 6927 Batalden	
36	Guleskjær	* 9.4	3.2	—	—	—	P 80	Perkin	80	95 Alf Nekkøy, Nekkøy, 6900 Florø	
38 å	Kurt	6.9	2.1	—	—	—	T 51	Sabb	51	4 Kolbjørn Uren, Ura, 6900 Florø	
39	Sjøgutt	* 9.4	2.5	—	—	—	P 75	MWM	74	106 Harald Madsen, Havrehesv.21a, 6900 Florø	
40 kr	Taifun	* 9.3	3.1	—	—	8	P 73	Ford	73	100 Knut Nilsen, Boks 7, 6901 Florø	
41 å	Fisk	5.3	1.8	—	—	—	P 79	Johns	79	20 Nils Kvammen, 6923 Tansøy	
42 å	Gry	6.9	2.3	—	—	—	T 71	Sabb	76	18 Rolf Seljeseth, Hamregt.30, 6900 Florø	
43 å	Øygutt	* 7.5	2.5	—	—	—	T 75	Leyl	75	31 Hans Æsøy, Auklandsvg.6 C, 6900 Florø	
44 å	Snøgg	9.2	2.9	—	—	—	T 51	Rapp	—	14 K.Gjelsvik mfl, Berekstadiandet, 6900 Florø	
45 å	Snøgg	5.3	1.5	—	—	—	T 49	Sleipn	51	5 Asbjørn Horne, 6960 Svortevik	
47 å	Ørnulf	7.2	2.2	—	—	—	T 68	Sleipn	68	8 Oddvar Færøyvik, Furesund, 6900 Florø	
48 å	Tanja	5.4	2.1	—	—	—	P 84	Johns	84	25 Alf Esøy, 6925 Sør-Skorpa	
49 å	Leirvåg	5.3	1.7	—	—	—	T 49	Mercur	70	4 Harald Leirvåg, 6940 Eikefjord	
50 å	Hermansen	10.0	2.8	—	—	—	T 54	Marna	54	24 Jostein Nikø, Veiesund, 6900 Florø	
51	Start	7.5	2.5	—	—	—	P 80	Sabb	79	30 Arvid Gjertsen, 6920 Rognaldsvåg	
52	Parat	* 6.7	2.3	—	—	—	P 82	Yanmar	82	33 Jonvall Sorteik, 6960 Svortevik	
53 å	Tobias	6.0	2.1	—	—	—	P 85	Sabb	85	10 Harald Vallestad, 6923 Tansøy	
54 å	Marius	4.3	1.8	—	—	—	P 69	Mercur	69	6 Magnar Grytten, 6950 Stavang	
55 å	Knoll	5.9	1.8	—	—	—	T 55	Sabb	55	4 Ansgar Fanøy, 6927 Batalden	
56 å	Aldeholm	5.4	1.8	—	—	—	T 49	Sleipn	49	7 Sverre Aldeholm, 6927 Batalden	
57 å	Rune	4.5	1.6	—	—	—	P 76	Archim	75	9 S.Ulriksen, Brændøyv.37, 6900 Florø	
58 å	Steinar	5.3	1.7	—	—	—	T 55	Suzuki	72	4 Alf Nekkøy, Nekkøy, 6900 Florø	
59 å	Basen	6.5	2.4	—	—	—	T 73	Sabb	—	5 Kjell Hopen, 6940 Eikefjord	
60 kr	Vestblink	* 9.7	3.7	—	—	—	P 70	Ford	83	120 Bjørn Henriksen, 6923 Tansøy	
61 å	Idar	5.3	1.5	—	—	—	P 71	Suzuki	74	7 Alfred Hillersøy, 6927 Batalden	
62 å	Askeladd	6.2	1.6	—	—	—	P 72	Suzuki	72	7 Alf Stavastrand, 6923 Tansøy	
63 å	Espen	5.6	1.5	—	—	—	T —	Cresc	73	4 Hallvard Espeseth, 6923 Tansøy	
64 å	Ternen	7.2	2.0	—	—	—	T 63	Sabb	80	10 Atle Tansø, 6923 Tansøy	
65 å	Sjøfuglen	6.9	2.5	—	—	—	T 64	Sleipn	62	7 Bjarne Holstad, Urdal, 6900 Florø	
66 å	Glimt	8.1	2.8	—	—	—	T 53	Sabb	53	6 Bernhard Larsen, 6922 Kinn	
67 å	Vågen	5.9	2.0	—	—	—	T 57	Sabb	57	8 Johan Hovland, 6923 Tansøy	
68 å	Lasse	5.3	1.7	—	—	—	P 76	Mercur	77	7 Arthur Magnussen, 6923 Tansøy	
69 å	Sjøgutt	9.4	3.4	—	—	—	T 69	Marna	65	24 Harald Vallestad, 6923 Tansøy	
70 å	Snøggen	4.7	1.8	—	—	—	P 73	Johns	70	6 Olaf P.Norddal, 6937 Norddalsfjorden	
71 å	Laksen	6.2	1.7	—	—	—	T 28	Cresc	64	4 John Magne Stave, Stavøy, 6900 Florø	
72 å	Farmann	5.3	1.7	—	—	—	T 75	Mercur	74	5 Ansgar Gullaksen, 6950 Stavang	
73 å	Askeladden	4.3	1.5	—	—	—	P 76	Cresc	74	4 Dagfinn Nordal, 6937 Norddalsfjorden	
74 kr	Øyfisk	* 7.7	2.7	1.0	—	—	P 85	Yanmar	85	44 Oskar Bereksten, Nærøy, 6900 Florø	
75	Vestervåg	* 10.4	3.8	1.5	—	—	P 87	Cummin	87	116 Seljeseth mfl, Vågavegen, 6900 Florø	
76	Bluefin	* 18.4	5.4	3.1	51	—	P ~	86	86 Scania	86	343 Kjell R.Nekkøy mfl, Nekkøy, 6900 Florø
77 kr	Frøy	7.7	2.5	—	—	—	P 80	Sabb	80	30 Odd A.Nordstrand, 6927 Batalden	
78 å	Solrenn	7.5	1.8	—	—	—	T —	Union	50	7 Eivind Ellingsund, 6940 Eikefjord	
79 å	Hellefjord	4.7	1.8	—	—	—	P 68	Mercur	73	20 O.Gjelsvik, Berekstadiandet, 6900 Florø	
80 kr	Havella	* 8.8	3.1	1.5	—	—	P 85	MWM	85	75 Jostein Nekkøy, 6900 Florø	
82 å	Connie	4.3	1.5	—	—	—	P 75	Johns	75	4 Augustin Gulestø, Bjørnset, 6900 Florø	
83 å	Lindy	7.0	2.2	—	—	—	T 60	Sabb	60	5 Enok Berg, Tonheim, 6940 Eikefjord	
84 å	Brugutt	5.9	2.2	—	—	—	P 77	Volvo	77	30 Andreas Henriksen, 6965 Svanøybukt	
85 å	Mona	6.9	2.8	—	—	—	T 70	Sabb	71	10 Jakob Særbø, 6940 Eikefjord	
86	Fiskørn	8.3	3.0	—	—	—	P 82	Yanmar	82	33 Edmond Brenda, Hamnegt.8, 6900 Florø	
87 å	Runar	5.3	2.3	—	—	—	P 81	BMC	81	62 Vidar Ulriksen, 6927 Batalden	
88 å	Svint	5.3	1.7	—	—	—	T 61	FM	60	6 M.Helmers, 6950 Stavang	
89 kr	Rune Nilsen	* 19.8	5.7	—	90	—	S 66	Wichm	66	300 Ragnar og Rune Nilsen mfl, Berekstad, 6900 Florø	

SF-F Flora

Farkostens nummer, type og navn	Meter			Tonn		Matr.	Bygge- år	Motor		Eierens (den korresponderende reder) navn og postadresse	
	Lengde	Bredde	Dybde	I	II			Merke	Byggeår		H.K.
90 å	Ada	8.7	2.8	—	—	—	T 65	Perkin	65	85	A.Apnaseth, P.Indrebøgt.3, 6900 Florø
91 å	Vågen	7.2	2.3	—	—	—	T 67	Sabb	67	8	Malvin Grytten, 6950 Stavang
92 kr	Perholm	9.7	3.2	—	—	—	T 82	MWM	84	75	A.Furesund, Breivikkv. 6a, 6900 Florø
93 å	Fisken	7.9	2.8	—	—	—	T 42	Sabb	43	5	Nils Smelvær, 6965 Svanøybukt
94 å	Maagen	6.5	2.3	—	—	—	T —	Wichm	—	—	Oskar Kvammen, 6923 Tansøy
95 kr	Nyfalk	* 7.7	2.6	1.0	—	—	P 85	Leyl	85	37	Odd Einar Langø, 6920 Rognaldsvåg
96 å	Adolf	8.5	3.1	—	—	—	T 38	Sabb	62	6	Jack Berg, 6923 Tansøy
97 kr	Nøkkerosa	7.5	2.6	—	—	—	T 84	Sabb	84	30	Agnar Magnussen, Furuholtnv 11, 6900 Florø
98	Bas	6.7	2.5	—	—	—	P 67	Merc	67	36	Arve Gjelsvik, Bereksta, 6900 Florø
99 å	Nyglimt	* 9.7	3.4	—	12	—	P 76	MWM	76	102	Bjørn Gjelsvik, Boks 8, 6901 Florø
100 å	Flyfisk	7.5	2.2	—	—	—	T 46	Marna	67	10	Sverre Færøykavlen, 6900 Florø
101 å	Nina	9.8	3.2	—	—	—	T 55	BMC	68	47	Oskar Kvammen, 6923 Tansøy
102 å	Harald	5.6	1.8	—	—	—	T 48	FM	48	5	Johannes Grøneng, 6950 Stavang
103 kr	Ringo	7.8	2.6	—	—	—	P 79	BMC	79	38	Alfred Sælemyr, 6920 Rognaldsvåg
104 å	Ego	* 8.3	2.3	—	—	—	T 64	Perkin	68	35	Nils Alfred Fløholm, 6960 Svortevik
105 kr	Porat	* 10.1	3.4	—	9	—	P 82	Ford	82	85	Frøde Pedersen, 6920 Rognaldsvåg
106 å	Snurre	4.5	1.4	—	—	—	T 78	Yamaha	79	5	Svanhild Hamre, Færøykavlen, 6900 Florø
107 å	Skvett	6.9	2.5	—	—	—	T 28	Sabb	47	4	S.Bendiksen, 6920 Rognaldsvåg
108 å	Færing	5.3	1.5	—	—	—	T —	Cresc	—	5	Johannes Stokkebekk, 6950 Stavang
109 å	Leiv	5.9	2.5	—	—	—	T —	Sabb	72	10	Anfinn Hammerseth, Stavøy, 6900 Florø
110 å	Trine	6.1	2.1	—	—	—	T 76	Sabb	76	10	Henrik Svortevik, 6940 Eikefjord
112 å	Tobias	6.2	2.5	—	—	—	P 80	Sabb	80	10	Leif K.Tonheim, 6940 Eikefjord
113 kr	Måken	7.5	2.5	—	—	—	P 75	Sabb	78	18	R.Strømmen, Nygårdsnv.22, 6900 Florø
114 å	Oder	9.4	2.9	—	—	—	T 51	Heimd	52	11	Arntor Underlid, Bjørnset, 6900 Florø
115	Vevlingen	8.1	3.1	—	—	—	P 76	Ford	75	150	Kåre Johannessen, 6927 Batalden
116 kr	Hasting	* 21.5	5.5	—	—	64	S 53	Caterp	66	245	Lauritz Ulriksen mfl, 6927 Batalden
119 å	Kojak	6.2	2.2	—	—	—	T 76	Sabb	76	10	Harald Langø, 6920 Rognaldsvåg
121 å	Sjøglimt	8.4	2.2	—	—	—	T 74	Sabb	74	22	K.Magnussen, Strandavn., 6900 Florø
122 å	Bamsen	6.9	1.8	—	—	—	T 42	Sleipn	56	5	Leif Tansø, 6923 Tansøy
124 å	Traust 1	6.5	2.5	—	—	—	P 80	Sabb	80	18	Sverre Gjeldsvik, 6900 Florø
125	Flø sund	* 10.4	3.3	—	12	—	P 82	Perkin	73	64	Hallvard Espeseth, 6923 Tansøy
126 kr	Hugin	* 7.9	2.5	—	—	—	P 74	Sabb	74	30	Kåre Toft, 6925 Sør-Skorpa
127 å	Leika	7.5	2.3	—	—	—	T 72	Sabb	72	22	Norvald Standal, 6960 Svortevik
128 g	Fanøybuen	* 13.9	4.2	—	18	—	T 50	Albin	62	120	Vidar Ulriksen, 6927 Batalden
129 å	Kapp	4.7	1.5	—	—	—	P 73	Mercur	79	10	Svein Reksten, 6920 Rognaldsvåg
130 å	Martin	6.7	1.8	—	—	—	T —	Johns	71	6	Kåre Seim, 6922 Kinn
132 å	Makrellen	7.0	1.8	—	—	—	T 66	Sabb	65	8	Asbjørn Horne mfl, 6960 Svortevik
133 kr	Geisha	8.4	2.9	—	—	—	P —	Sabb	76	22	S.Kvælestad, Gaddevågg.22, 6900 Florø
134 å	Grov	6.1	1.8	—	—	—	T 50	Sleipn	50	5	Konrad Grov, 6940 Eikefjord
135 å	Lyon	5.6	1.7	—	—	—	T 32	Chrysl	74	10	Olav Jepsen, 6923 Tansøy
136	Trosky	* 8.7	2.7	.6	—	—	P 86	Volvo	86	105	Jostein Nikø, Veisundet, 6900 Florø
137 å	Forsøk	7.0	2.1	—	—	—	T 68	Marna	67	16	Nikolai Holmen, Postkasse 275, 6900 Florø
138 kr	Sundøy	* 10.6	3.8	1.0	—	—	P 86	Perkin	84	109	Jarl Karstensen, 6927 Batalden
139 å	Veiebas	10.0	2.9	—	—	—	T —	Sabb	77	30	Jarl S.Veiesund, Veiesund, 6900 Florø
141 å	Bolina	7.6	2.4	—	—	—	T 64	Sabb	64	16	Lars Erik Reksten, 6920 Rognaldsvåg
142 å	Hjortefot	4.0	1.5	—	—	—	P 77	Suzuki	75	7	Egil Valvik, 6923 Tansøy
143 å	Geir	5.0	1.4	—	—	—	T —	Archim	78	2	K.Rindheim, Lyngvn.8, 6900 Florø
144 å	Gnist	5.1	1.8	—	—	—	T 51	Marna	51	8	Georg Brandsøy, Brandsøy, 6900 Florø
145 å	Vinga	6.9	2.2	—	—	—	T 53	Marna	66	16	Edvin Valvik, 6965 Svanøybukt
146 å	Atle	5.0	1.4	—	—	—	T 52	FM	—	8	Olav Stavik, 6950 Stavang
147 å	Ask	4.3	1.5	—	—	—	P 73	Mercur	73	7	Andreas Reksten, 6920 Rognaldsvåg
148 å	Kjeholm	6.2	2.2	—	—	—	P 85	Sabb	85	10	Jarle Espeseth, 6923 Tansøy
149 å	Kvikkk	5.0	1.8	—	—	—	T 60	Cresc	71	4	Sverre Espeseth, 6923 Tansøy
150 å	Hovden	6.9	2.1	—	—	—	T 51	Sabb	61	9	Jon Berge, 6919 Hovdevåg
153	Laila	8.4	2.5	—	—	—	P 80	Perkin	80	49	T.Nygård, Soldalvn.2, 6900 Florø
154 å	Tore	6.5	2.0	—	—	—	P 77	Marna	63	8	Andreas Reksten, 6920 Rognaldsvåg
155 å	King	8.1	2.3	—	—	—	T 36	Rapp	22	6	S.Olsen, Berekstadlandet, 6900 Florø
156 å	Teisten	7.5	2.2	—	—	—	T 54	Sabb	63	6	Anton Marø, 6965 Svanøybukt
158 å	Kjeld	7.2	2.5	—	—	—	T 47	Sabb	48	5	G.Stavestrand, 6965 Svanøybukt
159 å	Rita	5.6	1.8	—	—	—	T 64	Marna	54	8	Magn Fanøy, 6927 Batalden
160	Skjold	9.1	3.1	—	—	—	P 79	Perkin	79	62	Leidulf Grytten, 6950 Stavang
161	Dagur	* 10.6	3.8	—	14	—	P 76	Ford	76	130	Mindor Madsen mfl, Havrenesv., 6900 Florø

Sogn og Fjordane

SF-F Flora

Farkostens		Meter			Tonn		Matr.	Bygge-	Motor		Eierens (den korresponderende reder)	
nummer, type og navn		Lengde	Bredde	Dybde	t	ll	år	Märke	Byggeår	H.K.	navn og postadresse	
162	å	Leik	6.7	2.2	—	—	—	P	82	Sabb	81	18 Svein Gjelsvik, Bårekstad, 6900 Florø
163	å	Skjold	8.1	2.3	—	—	—	T	42	Sabb	78	22 Leif Jeppesen, 6923 Tansøy
164	å	Held 1	4.3	.9	—	—	—	T	59	Yamaha	73	5 Olav Rognsøy, 6920 Rognaldsvåg
165	å	Terna	* 7.8	2.5	—	—	—	T	70	Sabb	70	20 Henrik Stevnebø, 6927 Batalden
166	å	Knoll	4.7	1.2	—	—	—	P	79	Mercur	79	7 Kåre Toft, 6925 Sør-Skorpa
169	å	Combi	4.7	1.5	—	—	—	P	70	Evinr	75	6 Harald Tonnheim, 6940 Eikefjord
171	å	Tøffe	4.2	5.5	—	—	—	P	85	Marin	85	10 Jan P.Båsund, 6925 Sør-Skorpa
172	å	Tilhengaren	5.0	1.5	—	—	—	T	—	Johns	78	6 Andreas Vallestad, 6923 Tansøy
173	å	Tansøy	7.2	2.2	—	—	—	T	62	Sabb	76	18 Nils Kvammen, 6923 Tansøy
176	å	Snøgg	5.6	1.4	—	—	—	T	—	Cresc	74	4 Fredrik Ulriksen, 6927 Batalden
178	kr	Færøybuen	* 9.6	2.9	—	—	—	T	81	Perkin	81	81 Svanhild Hamre, Færøykavlen, 6900 Florø
180	å	Frigg	4.3	1.5	—	—	—	P	73	Mercur	73	7 Steinar Nekkøy, Søre Nekkøy, 6900 Florø
181	å	Flaksen	5.4	1.9	—	—	—	P	81	Suzuki	81	28 Henrik Mathiassen, 6920 Rognaldsvåg
183	å	Jan	6.5	1.8	—	—	—	T	73	Sabb	73	22 Arthur Steindal, Litte-Høydal, 6950 Stavang
186	å	Hellefjord	5.6	2.1	—	—	—	P	83	Evinr	83	25 Oddmund Gjelsvik, Boks 8, 6901 Florø
187	å	Sjøsvalen	6.2	2.0	—	—	—	T	66	Marna	66	16 Egil Valvik, 6923 Tansøy
188	å	Teisten	5.1	1.8	—	—	—	T	77	Marin	78	15 Henrik Mathiassen, 6920 Rognaldsvåg
189	å	Rabben	6.5	1.5	—	—	—	T	—	FM	52	7 Edvin Valvik, 6965 Svanøybukt
190	å	Gliset	5.0	1.5	—	—	—	T	73	Mercur	73	7 Andreas A.Strømmen, 6916 Hovdevåg
191	å	Eikefjord	6.9	1.8	—	—	—	T	80	Sabb	80	10 Jarl Hovland, 6940 Eikefjord
192	å	Færøy	5.4	1.7	—	—	—	T	65	Johns	75	6 Oddvar Færøyvik, Furesund, 6900 Florø
193	å	Jan	7.8	2.5	—	—	—	T	—	Sabb	64	8 Martin Svortevik, 6960 Svortevik
194	kr	Vima	* 19.5	5.2	—	45	—	T	49	Wichm	61	240 Hans Sniltveit, 6950 Stavang
195	å	Jan Ove	5.3	1.5	—	—	—	T	53	Suzuki	73	7 K.T.Gjørøy, Bårekstadlandet, 6900 Florø
196	å	Sjøgutt	7.5	1.8	—	—	—	T	63	Sabb	52	5 Johan Fanøy, 6927 Batalden
197	å	Kari	5.3	1.7	—	—	—	T	—	Tomos	72	4 Hjalmar Grønnevik, Nærøy, 6900 Florø
198	kr	Vito	7.8	2.7	—	—	—	P	78	Sabb	78	30 Leif Reksten, Alværn, 6900 Florø
199	å	Greit	7.8	2.2	—	—	—	T	—	Sabb	52	5 Ansgar Standal, 6960 Svortevik
201	å	Rune	5.9	2.1	—	—	—	T	57	Sabb	57	8 Jørgen Klockkarnes, 6920 Rognaldsvåg
202	kr	Tiro	* 7.8	2.7	—	—	—	P	81	Sabb	81	30 Håkon Nikø, Veiesund, 6900 Florø
203	kr	Norma	* 7.8	2.5	—	4	—	P	78	Sabb	78	22 Freddy Jensen, Havrenes, 6900 Florø
204	å	Måken	6.7	2.2	—	—	—	P	82	Sabb	82	18 Kåre Hatleset, 6940 Eikefjord
205	å	A.E.G.	6.5	2.0	—	—	—	T	63	Sabb	63	8 Olaf Storhaug, 6920 Rognaldsvåg
206		Trone Heidi	* 10.6	3.8	—	14	—	P	78	Volvo	78	160 H.Madsen, Havrenesvn.77, 6900 Florø
207	å	Svartskjær	5.6	1.8	—	—	—	T	35	Suzuki	73	7 Robert Nilsen, Nyheimv.5, 6900 Florø
208	å	Fisk	4.5	1.6	—	—	—	P	81	Johns	81	6 Magne Svortevik, 6960 Svortevik
209	å	Svalen	4.9	1.9	—	—	—	P	82	Johns	79	6 Svein Arne Tansø, 6323 Tansøy
210	å	Albert	5.3	2.0	—	—	—	P	80	Johns	81	20 Åge Tansø, 6923 Tansøy
211	å	Smart	5.3	1.7	—	—	—	P	78	Suzuki	78	20 Hans Nekkøy, Havreneset, 6900 Florø
212	å	Gange Rolf	5.6	1.7	—	—	—	T	—	Cresc	62	4 Birger Storøy, Storøy, 6900 Florø
213	å	Naf	5.6	2.0	—	—	—	T	63	Sabb	80	10 Nils Alfred Fløholm, 6960 Svortevik
214	å	Kjartor	7.3	2.1	—	—	—	T	64	Sabb	64	16 Aksel Reksten, 6920 Rognaldsvåg
215	å	Salpa	4.7	1.8	—	—	—	P	75	Suzuki	77	9 K.Bauge, Havrenesv.40b, 6900 Florø
216	å	Vågly	5.3	1.9	—	—	—	P	78	Johns	78	20 S.Ulriksen jr., Soldalen, 6900 Florø
217	å	Vågen	6.5	2.0	—	—	—	P	82	Yanmar	82	15 Johan Hovland, 6923 Tansøy
218	å	Tobias	6.2	2.7	—	—	—	P	82	Sabb	75	10 Fredrik Ulriksen, 6927 Batalden
220	å	Tøffe	5.9	1.7	—	—	—	P	82	Sabb	67	8 Kåre Johannessen, 6927 Batalden
221	kr	Langenes 2	* 18.4	5.0	—	41	—	T	17	Brunv	51	100 Leidulv Grytten, 6950 Stavang
222	å	Gry	7.2	2.1	—	—	—	T	59	Sabb	48	5 Magnus Vallestad mfl, 6923 Tansøy
223	kr	Vetle	9.1	2.8	—	—	—	T	40	Ford	68	50 Arne Strømmen mfl, Havrenes, 6900 Florø
225	å	Heim	7.2	1.7	—	—	—	T	—	Johns	78	20 Sverre Nilsen, Bårekstad, 6900 Florø
226	å	Jonas	7.5	2.2	—	—	—	T	65	Sabb	73	18 Jostein Straume, 6927 Batalden
231	å	Skum	7.9	2.6	—	—	—	T	—	Sabb	65	22 Bjørn Henriksen, 6923 Tansøy
232	å	Sjøsvala	6.9	2.2	—	—	—	T	64	Sabb	64	8 Svein Valvik, 6923 Tansøy
234	å	Tærje	5.9	1.8	—	—	—	T	55	Sabb	55	4 Kr.A.Standal, 6960 Svortevik
235	å	Sleipner	7.5	2.5	—	—	—	T	65	Sleipn	65	8 Arne Eikevik, Andal, 6900 Florø
236	å	Spurven	5.3	1.7	—	—	—	P	78	Johns	78	10 Ragnar Æsøy, 6923 Tansøy
237	å	Tore	8.0	2.7	—	—	—	T	83	Yanmar	82	33 Lars Larsen, 6922 Kinn
238	å	Regina	7.5	2.5	—	—	—	T	37	Sleipn	37	7 Sverre Espeseth, 6923 Tansøy
239	å	Sjøgutt	6.9	2.3	—	—	—	T	65	Sabb	49	5 S.Andreassen, 6920 Rognaldsvåg
242	kr	Bris	8.5	2.5	—	—	—	P	81	Sabb	—	6 Isak Bredvik, Breidvik, 6900 Florø
244		Tom Lund	* 10.5	3.6	—	13	—	A	75	Volvo	75	110 Ståle Karstensen, 6927 Batalden

SF-F Flora

Farkostens nummer, type og navn	Meter			Tonn		Matr.	Bygge- år	Motor		Eierens (den korresponderende reder) navn og postadresse
	Lengde	Bredde	Dybde	I	II			Merke	Byggeår	
248 å	Money	5.3	1.9	—	—	—	P 83	Marin	83	9 Per Lind-Hansen, Dalv.1, 6900 Florø
250 kr	Kvanhovden	* 9.2	2.8	—	—	—	T 69	Sabb	77	30 Jon Berge, Krokane, 6900 Florø
252	Vevling	* 8.8	3.1	—	—	—	P 82	Ford	82	65 Kåre Johannessen mfl, 6927 Batalden
257	Leinar	* 9.7	3.5	2.7	10	—	P 82	Perkin	82	109 Kristian Korneliusen mfl, Breivikvn 16, 6900 Florø
260 å	Sjøfuglen	* 9.4	3.1	—	—	—	T —	Volvo	81	35 Leidulf Skorpen, 6925 Sør-Skorpa
261 å	Tor	6.0	1.9	—	—	—	T —	Sabb	67	8 Torleif Standal, 6960 Svortevik
265 å	Sabben	6.2	1.9	—	—	—	T 62	Sabb	65	8 Kr.Henriksen, 6965 Svanøybukt
266 å	Skreien	7.2	2.6	—	—	—	T 61	Sabb	67	8 Kåre Espeseth, 6923 Tansøy
268 å	Brødrene	6.9	2.2	—	—	—	T —	Sleipn	39	4 Kristoffer Nekkø, Andal, 6900 Florø
270 kr	Forsøk	* 9.5	2.9	1.4	—	—	T 55	Sabb	78	30 Kåre Hammerseth mfl, 6923 Tansøy
271 å	G.H 14	4.4	1.6	—	—	—	P 80	Johns	78	20 Ingvar Rindheim, 6920 Rognaldsvåg
273 å	Connie	5.6	2.2	—	—	—	P 81	Marin	80	20 Augustin Gulestø, Bjørnset, 6900 Florø
274 å	Trygg	6.9	2.2	—	—	—	T —	Sabb	41	5 Jakob Kvamsholm, 6923 Tansøy
277 kr	Sjølyls	* 9.3	3.0	—	—	—	T 74	Perkin	80	62 Arvid Brendø, 6900 Florø
279	Sjølyls	* 8.7	3.0	—	—	—	P 79	Ford	79	68 Arvid Brendø, Breivikvn 14, 6900 Florø
280 å	Høpen	7.3	2.6	—	—	—	T 66	Sabb	66	8 Asbjørn Høpen, 6940 Eikefjord
283 å	Lill	5.3	1.4	—	—	—	T 47	Evinr	62	3 Jonn Heggø, 6950 Stavang
284 å	Tott	5.9	2.0	—	—	—	T 66	Sabb	66	8 Kåre Toft, 6925 Sør-Skorpa
295 å	Swint	5.6	1.8	—	—	—	T 52	Marna	52	8 J.Stokkebekk, 6950 Stavang
298 å	Rindheim	* 6.9	2.5	—	—	—	P 76	Perkin	—	49 Ingvar Rindheim, 6920 Rognaldsvåg
299 å	Flink	7.2	2.0	—	—	—	T —	Wichm	33	3 Anders Valvik, 6923 Tansøy
300 å	Juno	6.9	1.8	—	—	—	T 62	Firest	61	4 Kristen Magnussen, 6923 Tansøy
301 kr	Cato	7.1	1.7	—	—	—	P 82	Perkin	82	47 L.Leveresund, Breivikv.1, 6900 Florø
302 å	Held	7.9	2.4	—	—	—	T 33	Sabb	80	22 Olaf Rognsøy, 6920 Rognaldsvåg
304 å	Lommen	10.0	3.4	—	—	—	T 29	Wichm	29	12 Kåre Espeseth, 6923 Tansøy
306 å	Måken	6.4	1.8	—	—	—	T —	Mercur	67	4 Anton Espeseth, 6923 Tansøy
309 å	Frikk	5.0	1.5	—	—	—	P 65	Mercur	65	4 Johan Hovland, 6923 Tansøy
310 å	Brødrene	10.0	2.8	—	—	—	T 2	Perkin	67	35 Samson M.Valvik, 6923 Tansøy
311 å	Jan Ove	5.6	1.5	—	—	—	T 50	Alda	47	5 Lars Larsen, 6922 Kinn
313 å	Snøgg	* 6.5	1.8	—	—	—	T 67	Sabb	67	8 Jostein Nekkøy, 6900 Florø
314 å	Bamse	7.7	2.5	—	—	—	P 67	Sabb	67	8 Odd Reksten, 6925 Sør-Skorpa
315 å	Hav	9.7	2.7	—	—	—	T —	Gardn	—	52 Gunnar Jensen, 6920 Rognaldsvåg
320 å	Flid	6.7	2.1	—	—	—	T 62	Sabb	62	8 Atle Hammerseth, 6923 Tansøy
325 å	Laksen	6.1	1.8	—	—	—	T 67	Marna	66	6 Albert Sunnesvik, 6950 Stavang
326 å	Grip	5.3	1.8	—	—	—	T —	Mercur	67	4 Gunnvald Stavastrand, 6965 Svanøybukt
327 å	Sisten	5.6	1.8	—	—	—	T 52	Marna	63	8 Andreas Strammen Sen., 6916 Hovdevåg
328 å	Sjøskvett	6.5	1.8	—	—	—	T —	Sabb	68	8 Hilmar Valvik, 6923 Tansøy
330 å	Darry	7.5	2.3	—	—	—	T 68	Marna	68	18 Arild Aldeholm mfl, 6927 Batalden
332 å	Nyteisten	7.5	2.2	—	—	—	T 67	Sabb	67	16 Herleif Reksten, 6920 Rognaldsvåg
339 å	Sjøtroll	4.7	1.8	—	—	—	P 68	Cresc	69	4 Nils Levresund, 6940 Eikefjord
342 å	Eikefjord	7.5	2.5	—	—	—	T 69	Sabb	68	8 Odd Kvalvik, 6940 Eikefjord
345 å	Kvikken	7.8	2.2	—	—	—	T 62	Sabb	62	6 Ole J.Grøneng, Grøneng, 6900 Florø
346 å	Morris	6.9	2.5	—	—	—	T 60	Sabb	60	8 Herrmann Pedersen, 6920 Rognaldsvåg
347 å	Frikk	8.4	2.7	—	—	—	T 68	BK	54	28 Olav Skorpa, 6925 Sør-Skorpa
348 å	Sabb-Cruise	7.8	2.5	—	—	—	P 68	Sabb	68	16 Alf Nekkøy, Nekkøy, 6900 Florø
349 å	Skjold	5.6	2.0	—	—	—	T 69	Cresc	69	12 Leif Jeppesen, 6923 Tansøy
351 å	Sabben	9.4	2.8	—	—	—	T 39	Sabb	69	16 B.Eikevik, Stavøy, 6900 Florø
353 å	Dombevåg	8.4	2.4	—	—	—	T 69	Bolind	52	23 Martin Domben, Gaddevågt.32, 6900 Florø
355 å	Smart	5.0	1.7	—	—	—	T —	Johns	67	5 Leif Bjørnsen, 6920 Rognaldsvåg
400 å	Standard	7.2	2.5	—	—	—	T 44	Sabb	71	10 Johannes Rognsø, 6920 Rognaldsvåg
406 å	Sleipner	8.7	2.9	—	—	—	T 22	Rapp	54	7 Jon Nikøy, Veiesund, 6900 Florø
414 kr	Bølgen II	* 9.9	2.9	.7	—	—	P 84	Perkin	77	72 Oddvin Seljeseth, Skridsholstg.8, 6900 Florø
425 å	Smart	6.2	1.8	—	—	—	T 48	Sabb	49	4 Roif Skavay, Ånney, 6900 Florø
428 g	Wickmann	* 11.2	3.8	—	12	—	T 44	Wichm	32	12 Oddvin Karstensen mfl, 6927 Batalden
457 å	Delfin	7.2	2.0	—	—	—	T 50	Sleipn	50	6 Johan O.Nekkøy, N.Nekkøy, 6900 Florø
468 å	Rapp	7.8	2.5	—	—	—	T 51	Sleipn	62	8 Bjarne K.Nekkøy, Andal, 6900 Florø
488 g	Laksen	9.4	2.9	—	—	—	T 30	Sabb	62	6 John S.Vallestad, 6923 Tansøy
503 k	Straumstad	* 15.2	4.0	—	19	—	T 54	Wichm	53	50 Kåre Karstensen, Gaddevågt.16, 6900 Florø
513 å	Von	5.6	1.8	—	—	—	T 55	Wichm	—	2 Ditlef Fester, 6920 Rognaldsvåg
532 å	Måken	5.9	2.2	—	—	—	T 57	Sabb	58	8 Atle Tansø, 6923 Tansøy
533 å	Alken	5.9	2.0	—	—	—	T 56	Sleipn	56	5 Samson L. Valvik, Valvikhavn, 6923 Tansøy
534 å	Jan	5.6	1.7	—	—	—	T 58	Gyltn	58	6 Sigvard Aldeholm, 6927 Batalden

Sogn og Fjordane

SF-F Flora — SF-G Gulen

Farkostens nummer, type og navn	Meter			Tonn		Matr. Bygge- år	Motor			Eierens (den korresponderende reder) navn og postadresse
	Lengde	Bredde	Dybde	I	II		Märke	Byggeår	H.K.	
535 å Saras	5.6	1.8	—	—	—	T 52	Sabb	60	8	Johan N.Espeseth, 6923 Tansøy
548 å Jakk	7.2	2.2	—	—	—	T 53	Yanmar	75	10	Georg Brandsøy mfl, Brandsøy, 6900 Florø
553 å Kvikk	7.2	2.5	—	—	—	T 59	Sabb	60	5	Samson N.Valvik, 6923 Tansøy
556 å Lykken	7.8	2.5	—	—	—	T 57	Sabb	58	6	Sverre Espeseth, 6923 Tansøy
562 å Sjømann	7.2	2.1	—	—	—	T 61	Sabb	61	8	H.Pedersen mfl, 6920 Rognaldsvåg
566 å Vidar	7.8	2.5	—	—	—	T 61	Marna	65	16	Hjalmar Grønnevik, Nærøy, 6900 Florø
567 å Jan	7.2	2.0	—	—	—	T 62	Sabb	62	8	A.Gjertsen, 6920 Rognaldsvåg
570 å Knuppen	7.8	2.2	—	—	—	T 48	Sabb	76	30	Andreas Vallestad, 6923 Tansøy
572 å Flatholm	6.2	1.8	—	—	—	T 61	Sabb	68	8	Peder Jacobsen, 6920 Rognaldsvåg
576 å Havtur	8.1	2.6	—	—	—	T 61	Marna	61	16	Arthur Valvik, 6923 Tansøy
579 å Bris	* 8.1	2.5	—	—	—	T 63	Union	50	7	Malvin Toft, 6925 Sør-Skorpa

SF-FD Førde — tilsynsmann: Grimeland Knut, Halbrendt, 6800 Førde

1 kr	Evy Karin	* 10.4	3.2	—	9	—	P 83	MWM	83	102	Kjell Solvik, 6977 Ervik
2 kr	Mulabuen	* 10.4	3.2	—	9	—	P 83	MWM	83	102	Sverre Mulen, 6977 Ervik
3 å	Småen	5.6	1.5	—	—	—	T 60	FM	60	5	Magnus Mulen, 6977 Ervik
5 kr	Spett	6.4	2.1	—	—	—	P 82	Sabb	82	18	Erling Havnen, 6800 Førde
6 å	Swint	5.4	1.5	—	—	—	T 39	Johns	57	5	Alfred Hellevang, 6977 Ervik
24 å	Swint 1	4.7	1.5	—	—	—	P 71	Mercur	71	20	Alfred Hellevang, 6977 Ervik

SF-FL Fjaler — tilsynsmann: Andalsvik, Atle, 6828 Straumsnes

1 å	Fisken	6.6	2.1	—	—	—	P 65	Sabb	69	8	Monrad Øen, Bjergelia, 6810 Dale i Sunnfj.
2 kr	Ringo	* 9.1	3.1	—	—	—	T 74	Perkin	74	35	Olbjørn Tangedal mfl, 6982 Holmedal
3 kr	Safir	* 11.2	3.4	—	11	—	T 47	Bedf	77	125	Per Normann Tangedal, 6982 Holmedal
5 kr	Vestbris	9.4	3.1	—	—	—	T 65	Sabb	65	22	Nils Vestheim, 6820 Flekke
6	Lomen	9.7	3.0	—	—	—	T 52	Bedf	79	90	Tor A.Vindenes mfl, 6982 Holmedal
14 g	Kvikk 2	8.0	2.5	—	—	—	T 55	Sabb	68	16	Edvard Hatlevik, 6995 Gjølanger
17 å	Askvik	4.4	1.6	—	—	—	P 80	Yamaha	80	7	Edvard Hatlevik, 6995 Gjølanger
18 å	Einar	7.0	2.2	—	—	—	T 73	Sabb	73	8	Edvard Hatlevik, 6995 Gjølanger
20 kr	Frisco	* 12.6	3.7	—	14	—	T 44	Volvo	70	100	Monrad Øen, Bjergelia, 6810 Dale i Sunnfj.
22	Marino	6.7	2.3	—	—	—	P 79	Sabb	79	30	Atle Andalsvik, 6828 Straumsnes
30 k	Sjøbuen	* 12.6	3.8	—	16	—	T 14	Scania	63	165	Per Normann Tangedal, 6982 Holmedal

SF-G Gulen — tilsynsmann: Fisk.Rettlederen i Gulen, 5980 Hardbakke

4 å	Vang	8.0	2.5	—	—	—	T 70	Merc	63	45	Einar S.Unneland, 5977 Ånneland
7 g	Diskus	* 14.0	4.3	—	19	—	T 55	Scania	68	138	Jon Vatnøy mfl, 5978 Mjømna
9	Linefisk	* 9.9	2.9	—	8	—	P 74	Ford	78	100	Egil Uthaug, 5970 Byrknesøy
12	Ina Elise	* 12.8	3.9	—	17	—	P 79	Volvo	79	154	Johs. Birkenes mfl, 5978 Mjømna
13 å	Randi	6.7	2.1	—	—	—	T 63	Sabb	79	10	Magnus Nyhammer, 5967 Nyhamar
14	Torlyn	* 8.9	2.9	—	—	—	T 81	Ford	80	100	Reidar Hjartholm, Hjartholm, 5950 Brekke
15	Bravo	8.1	2.7	—	—	—	P 80	Yanmar	80	33	Øystein Hjartholm, 5950 Brekke
16 å	Merkur	5.3	1.8	—	—	—	P 79	Mercur	79	20	Karl Glavær, Skjerjehamn, 5966 Eivindvik
17 å	Ragnhild	7.8	2.4	—	—	—	P 66	Marna	60	24	Kåre Berentsen, 5970 Byrknesøy
18 å	Pil	8.1	2.5	—	—	—	T 62	Sabb	62	16	Lars Solhaug, 5970 Byrknesøy
24 å	Katten	6.0	2.1	—	—	—	T 69	Perkin	75	35	Maldor Kversøy, 5970 Byrknesøy
26 kr	Basen	* 8.9	2.9	—	7	—	T 75	Ford	74	68	Edvin jr.Einebærholm, 5970 Byrknesøy
27 å	Terten	6.5	1.8	—	—	—	T 64	Sabb	64	8	Henrik Larsen, 5970 Byrknesøy
28 kr	Vestfisk	* 9.4	3.1	—	—	—	T 74	Perkin	74	62	Karl Glavær, Skjerjehamn, 5966 Eivindvik
30 å	Speed	6.4	2.1	—	—	—	T 63	Marna	61	12	Harald Nappen, 5978 Mjømna
31 å	Børholm	7.2	2.5	—	—	—	T 59	Sabb	—	16	Toralf Sande, 5970 Byrknesøy
34	Daniel	* 8.6	2.7	1.0	—	—	P 87	Sabb	87	65	Magne Kvernøy, 5978 Mjømna
35 å	Jakk	6.9	1.8	—	—	—	T 70	Sabb	70	8	Jakob Einebærholm, 5970 Byrknesøy
40 kr	Royen	* 9.0	3.0	—	6	—	T 64	Leyl	77	63	Ernst Einebærholm, 5970 Byrknesøy
41 kr	Nordlys Jr.	* 10.6	3.4	—	9	—	T 76	MWM	76	104	Solmann Einebærholm mfl, 5970 Byrknesøy
44 å	Lykken	5.6	1.8	—	—	—	T 58	Marna	58	8	Einar H.Unneland, 5977 Ånneland
45 kr	Havdur	7.4	2.3	—	—	—	T 75	Sabb	78	22	Konrad Danielsen, 5970 Byrknesøy

SF-G Gulen

Farkostens nummer, type og navn	Meter			Tonn		Matr. år	Bygge- Merke	Motor		Eierens (den korresponderende reder) navn og postadresse
	Lengde	Bredde	Dybde	I	II			Byggeår	H.K.	
49 å	Alex	6.9	2.2	—	—	—	T 80	Sabb	80	10 Maldor Kversøy, 5970 Byrknesøy
50 å	Rasken	4.2	1.6	—	—	—	P 79	Evinr	80	15 Magne Kvernøy, Skjerjehamn, 5966 Eivindvik
52 å	Maskott	4.3	1.7	—	—	—	P 78	Volvo	76	14 Einar Mjånes, Skjerjehamn, 5966 Eivindvik
53 å	Bingo	7.3	2.6	—	—	—	P 76	BMC	75	60 Harald Randal, Skjerjehamn, 5966 Eivindvik
54 kr	Fiskholm	* 8.5	2.1	—	5	—	T 59	Sabb	80	30 Olav Solhaug, 5970 Byrknesøy
56 å	Laks	5.3	1.7	—	—	—	T 71	Honda	77	7 Bjørn Takle, 5950 Brekke
57	Hanna	8.6	2.5	—	—	—	T 77	Sabb	77	30 Talmon Breidvik, Rutledal, 5950 Brekke
60 å	Friskus	6.0	2.2	—	—	—	P 80	Sabb	80	10 Rune Navdal mfl, 5970 Byrknesøy
66 å	Nina	5.6	1.5	—	—	—	T 70	Tomos	—	4 N.Vestheim, Brimsvåg, 5970 Byrknesøy
67 å	Moskenes	7.8	2.6	—	—	—	P 82	Sabb	80	22 Karl Glavær, 5978 Mjømna
68 å	Kobben	7.5	2.2	—	—	—	T 69	Sabb	69	10 Peder Nyhammer, 5967 Nyhamar
69 kr	Frode	* 9.5	3.2	—	—	—	T 68	Ford	73	62 Jon Svanholm, 5970 Byrknesøy
70 å	Fangst	8.1	2.6	—	—	—	T 59	Sabb	59	6 Åmund Teigen, 5960 Dalsøyra
73 kr	Leik	* 9.2	3.0	—	—	—	T 69	Perkin	69	35 Bernt Trovåg, 5970 Byrknesøy
74 å	Strømmen	7.5	2.3	—	—	—	T 65	Sabb	66	8 Arne Oddekval, 5967 Nyhamar
75 å	Tobias	6.2	2.2	—	—	—	P 79	Sabb	79	10 Konrad Johansen, 5970 Byrknesøy
76 å	Ariid	5.1	1.8	—	—	—	P 79	Leyl	79	50 Solmann Einebærholm, 5970 Byrknesøy
80 kr	Marius	* 9.4	3.2	—	—	—	P 79	Ford	79	100 Anskar Steindal mfl, 5970 Byrknesøy
81 kr	Glimt	* 9.4	3.2	—	6	—	T 67	Ford	73	68 Elling Nygård, 5960 Dalsøyra
83 å	Ragnar	5.0	1.5	—	—	—	P 75	Mercur	80	4 Endre Einebærholm, 5970 Byrknesøy
88 kr	Solholm	* 7.1	2.5	.8	—	—	P 81	Yanmar	81	33 Ragnar Einebærholm, 5970 Byrknesøy
90 å	Svint	* 7.2	2.5	—	—	—	T 62	Sabb	75	18 Konrad Stendal, 5967 Nyhamar
94 å	Pesen	6.2	2.1	—	—	—	T 64	Sabb	82	10 Lyder Mjømna, 5978 Mjømna
95 å	Svint	6.5	2.1	—	—	—	T 56	Sabb	81	10 Ragnar Byrknes, 5970 Byrknesøy
96 å	Ingtor	5.4	1.5	—	—	—	T 53	Marna	53	8 Johan Vatnøy, Skjerjehamn, 5966 Eivindvik
97 å	Sjødur	6.6	2.2	—	—	—	T 53	Sabb	80	10 Johannes Sletten, 5970 Byrknesøy
98	Rune	6.6	2.3	—	—	—	P 83	Sabb	83	30 Henry Birknes, 5970 Byrknesøy
100	Grimskjær	* 10.6	3.8	—	—	—	P 83	Ford	83	117 Øystein Berge, 5970 Byrknesøy
105 å	Rita	* 8.7	3.0	—	—	—	T 69	Sabb	69	16 Ragnvald Haugen, 5970 Byrknesøy
106 å	Aud	5.6	1.8	—	—	—	T 58	Marna	56	8 Artur Ottesen, Skjerjehamn, 5978 Mjømna
108 å	Måken	7.6	2.3	—	—	—	T 50	Sabb	63	6 L.Bremnes, Brimsvåg, 5970 Byrknesøy
110 kr	Nordlys	* 15.5	4.4	—	22	—	T 51	Normo	66	80 Ole Svein Einebærholm mfl, 5970 Byrknesøy
120 kr	Tiur	* 8.7	3.0	—	—	—	T 82	Perkin	81	35 Magnar Slettevold, 5970 Byrknesøy
122 k	Kapp	* 12.9	4.0	—	16	—	T 15	Avance	15	22 Einar Furnæs, Skjerjehamn, 5966 Eivindvik
127 å	Björg Jane	7.8	2.6	—	—	—	T 65	Sabb	65	6 Olav Solhaug, 5970 Byrknesøy
136 å	Einebærholm	7.8	2.6	—	—	—	T 65	Sabb	65	6 Ragnar Einebærholm, 5970 Byrknesøy
139 k	Sleipner	* 15.1	3.8	—	21	—	T 11	Wichm	34	40 Håkon Furnæs, Skjerjehamn, 5966 Eivindvik
140 å	Svalen	8.1	2.8	—	—	—	T 56	Sabb	56	5 Magne Kvernøy, 5978 Mjømna
145 kr	Havblomsten	* 8.7	3.0	—	—	—	T 81	Sabb	74	30 Artur M.Ottesen, Skjerjehamn, 5966 Eivindvik
146 kr	Merkur	10.0	3.1	—	—	—	T 47	Volda	47	14 Arne Høyvik, 5960 Dalsøyra
160 å	Alka	4.5	1.5	—	—	—	P 81	Honda	81	9 Asbjørn Nyhammer, 5967 Nyhamar
163 å	Radak	7.3	2.3	—	—	—	T 64	Sabb	79	10 A.Nyhammer, 5967 Nyhamar
165 å	Snøgg	5.6	2.3	—	—	—	T 56	Marna	56	8 Oskar Ånneland, 5977 Ånneland
176 å	Mary	6.3	2.0	—	—	—	T 53	Sabb	72	10 Henrik L.Byrknes, 5970 Byrknesøy
180 å	Sjøfuglen	7.1	2.3	—	—	—	T 62	Sabb	80	22 Trygve Wilkensen, 5970 Byrknesøy
183 kr	Gunn	* 9.2	3.0	—	7	—	T 73	Ford	80	68 Einar Mjånes mfl, 5978 Mjømna
187 å	Kåre	5.6	1.8	—	—	—	T 52	Sleipn	52	7 Kr.K.Einebærholm, 5970 Byrknesøy
193 å	Marit	5.6	1.8	—	—	—	T 53	Sleipn	53	7 Kr.K.Einebærholm mfl, 5970 Byrknesøy
217 å	Auren	5.0	1.2	—	—	—	T 67	Cresc	67	5 T.Kvinge, Fivelsdal, 5960 Dalsøyra
224 å	Patrick	5.3	1.7	—	—	—	P 70	Marna	70	24 Bernt Trovåg, 5970 Byrknesøy
227 å	Svanen	7.2	1.8	—	—	—	T 37	Sabb	29	4 Toralf Børøy, Skjerjehamn, 5978 Mjømna
229 å	Meøy	6.9	1.8	—	—	—	T 39	Sabb	51	4 T.Kvinge, Fivelsdal, 5960 Dalsøyra
233 å	Heidi	6.5	1.8	—	—	—	T 62	Sabb	62	8 Jon Svanholm, 5970 Byrknesøy
235 k	Sjøgutt	* 14.5	3.9	—	17	—	T 15	Caterp	64	120 Bjarne Furnes, Skjerjehamn, 5966 Eivindvik
241 å	Ternen	5.6	2.2	—	—	—	T 52	Marna	57	6 Knut Høydal, Rutledal, 5950 Brekke
244 å	Laika	8.0	2.3	—	—	—	T 58	Sabb	79	10 M.Vikingvåg, Brimsvåg, 5970 Byrknesøy
264 å	Knurr	6.5	2.0	—	—	—	T 63	Sabb	63	8 Ingvald Mjånes, Skjerjehamn, 5966 Eivindvik
269 å	Fangst	6.5	1.8	—	—	—	T 37	Sabb	64	8 Anton Norem, 5970 Byrknesøy
276 å	Aktiv	8.1	2.6	—	—	—	T 71	Sabb	—	16 Karl H.Mjømna, 5978 Mjømna
303 kr	Gulaskjær	* 16.3	4.8	—	24	—	T 57	GM	71	240 Svein Kvamme, 5960 Dalsøyra
313 å	Gneisten	6.2	1.8	—	—	—	T —	Sleipn	58	5 Anton Randal, 5978 Mjømna
316 k	Gulafjord	* 15.6	4.0	—	17	—	T 12	Scania	79	180 Leif Furnes, Skjerjehamn, 5960 Dalsøyra

Sogn og Fjordane

SF-G Gulen — SF-N Naustdal

Farkostens nummer, type og navn	Meter			Tonn		Matr. år	Bygge- år	Motor		Eierens (den korresponderende reder) navn og postadresse
	Lengde	Bredde	Dybde	I	II			Merke	Byggeår	

318 å Fiskaren 6.9 2.2 — — — T 59 Sabb 59 8 Konrad Berentsen, 5970 Byrknesøy

SF-GP Gloppen — tilsynsmann: Solheim,Arve, 6860 Sandane

40 å Hilda 4.3 1.6 — — — P — Evinr 74 6 Ingolv Hilde, 6875 Innvik

SF-GR Gaular — tilsynsmann: Nistad,Olav, 6813 Bjørkvikstranda

SF-H Hyllestad — tilsynsmann: Sognes,Ivar, 5940 Leirvik i Sogn

1 å Fuglen 5.3 1.5 — — — P 80 Mercur — 7 Magnus Lien, 5942 Hyllestad
 2 å Snøgg 6.6 2.0 — — — T 63 Sabb 63 8 Lars Akse, 5942 Hyllestad
 8 å Susingen 5.9 1.5 — — — T — FM — 4 Odd Harald Berge, 5942 Hyllestad
 21 s Hell * 10.6 2.9 — — 7 — T 48 Perkin 81 35 Øynar Stene, 5944 Særbøvåg
 27 Åfjord * 12.0 3.8 — 16 — T 78 MWM 75 150 Dagfinn Dumben, 5944 Særbøvåg
 31 å Snerten 6.2 2.0 — — — T 29 Sabb 66 8 Lars Akse, 5942 Hyllestad
 32 å Leika 6.5 2.5 — — — T 60 Sabb 60 8 Leif A.Tveit, 5940 Leirvik i Sogn
 33 å Lom 5.5 1.6 — — — T 58 Cresc 63 4 Nils Sætevik, 5940 Leirvik i Sogn
 67 å Liagut 5.6 1.7 — — — T 53 FM 55 8 Knut Lien, 5942 Hyllestad
 73 å Aud 5.6 1.8 — — — T 54 Marna 54 8 Karl Skivenesvåg, 5944 Særbøvåg
 76 å Frisco 1 6.1 2.1 — — — T 68 Sabb 68 8 Peder Hatlem, 5942 Hyllestad
 79 å Sleipner 6.2 2.2 — — — T 57 Sleipn 57 5 Mathias Stigedal, 5942 Hyllestad

SF-HØ Høyanger — tilsynsmann: Torvund,Kjell, 5935 Lavik

6 å Lilly 5.0 1.5 — — — T 63 Mercur 61 6 Georg Særevik, 5927 Bjordal
 9 å Liv 5.3 1.5 — — — T 63 Johns 65 5 Håkon Torvund mfl, 5935 Lavik
 11 å Måken 5.6 1.5 — — — T 57 Cresc — 4 Leif Mjølsvik, Instevik, 5917 Ortnevik
 16 å Roald 5.4 1.5 — — — T 58 Cresc 65 4 Arthur Øvreås, Instevik, 5917 Ortnevik
 19 å Flipper 5.6 1.5 — — — T 49 Mercur 64 6 Kåre Østerbø, 5917 Ortnevik
 22 å Fjoring 4.8 1.6 — — — T — Cresc — 4 Einar Fridtun, 5956 Ikkjefjord
 24 å Terten 5.1 1.7 — — — T 71 Penta 71 9 Jarle Mjølsvik, Instevik, 5917 Ortnevik
 26 å Snøgg 7.3 2.1 — — — T 63 Sabb — 8 Håkon Vamråk, 5925 Særide
 27 Høyang Bjønn 9.7 3.2 — — — P 78 Ford 78 68 Olav Giskeødegård, Boks 26, 5901 Høyanger
 30 Fribein 8.1 2.7 — — — P 81 Ford 80 68 Arve Frivik, 5934 Kyrkjebø

SF-L Leikanger — tilsynsmann: Losnedal,Erling, 5842 Leikanger

8 Gaute 8.1 2.7 — — — P 80 Yanmar 80 33 Oddvar Rinde, 5866 Feios
 10 å Anka 7.0 2.6 — — — P 76 Sabb 76 54 Kurt Rutledal, 5840 Hermansverk

SF-LL Lærdal — tilsynsmann: Hauge,Kåre, 5890 Lærdal

3 å Sognegut 5.9 1.6 — — — T 47 Mercur 62 6 Hans Kr.Bjerkum, 5890 Lærdal

SF-N Naustdal — tilsynsmann: Skjærli,Harald, 6960 Svortevik

1 Charlin 10.0 3.5 — — — T 80 Merc 75 110 Harald Skjærli, 6960 Svortevik
 2 å Odin 8.0 2.3 — — — T 68 Sabb 62 22 Frank Sæther, 6960 Svortevik
 3 å Li 4.2 1.6 — — — P 81 Honda 80 7 Nils A.Underlid, 6960 Svortevik
 4 kr Delfin 8.8 3.0 — — — T 83 Sabb — 30 Leif S.Apneseth, 6960 Svortevik
 5 å Held 5.2 1.8 — — — T — Marna 47 4 Henrik Nordvik, 6960 Svortevik
 6 å Solø 5.8 1.8 — — — T 50 Jap 67 5 Svein Sæther, 6960 Svortevik
 7 k Sølvisken 13.1 4.0 — — — T 38 Leyl 78 112 Øyvind Kvellestad, 6960 Svortevik

SF-N Naustdal — SF-S Selje

Farkostens nummer, type og navn	Meter			Tonn		Matr. Bygge- år	Motor		Eierens (den korresponderende reder) navn og postadresse	
	Lengde	Bredde	Dybde	I	II		Merke	Byggeår		H.K.
8 å Truls 2	5.1	1.5	—	—	—	T	—	Evinr	65	6 Lars L.Engbø, 6960 Svortevik
9 kr Sifro	9.4	3.2	—	—	—	P	81	Sabb	81	100 Svein Sæther, 6960 Svortevik
10 å Sterk	6.4	1.9	—	—	—	T	61	Sabb	70	10 Harald Skjærli, 6960 Svortevik
16 g Viking	7.5	2.5	—	—	—	T	43	Sabb	56	6 Sigurd Skjærli, 6976 Kvammen
20 å Skjærna	9.5	3.1	—	—	—	T	68	Volda	48	14 Sigurd Skjærli, 6976 Kvammen
24 å Rask	9.4	2.8	—	—	—	T	59	Wichm	32	6 E.Tefre, 6976 Kvammen
25 å Snøgg	5.9	2.0	—	—	—	T	52	Sleipn	63	6 E.Tefre, 6976 Kvammen
44 å Neptun	5.8	1.7	—	—	—	T	55	Sleipn	50	4 S.Gjøringbø, 6964 Helle i Sunnfj.
50 å Sjøhelt	7.8	2.3	—	—	—	T	65	Sabb	63	6 Martin Engbø, 6960 Svortevik

SF-S Selje — tilsynsmann: Fisk.Rettlederen i Selje, Boks 147, 6701 Måløy

2 å Kvikv	4.5	1.4	—	—	—	T	71	Marin	86	5 Willy Solheim, Eltvik, 6750 Stadlandet
4 Måkeli	5.4	2.1	—	—	—	P	83	Mercur	83	40 Jan Søvik, 6748 Flatraket
5 kr Stålsund	* 37.8	7.3	—	202	—	S	72	Alpha	71	500 Johan Eltvik mfl, Borgundvåg, 6750 Stadlandet
6 Aarsheim Senior	* 33.5	8.5	4.2	298	—	S	82	Calles	82	690 P.E.Aarsheim, 6743 Årsheim
7 å Spinell	7.8	2.2	—	—	—	P	71	Sabb	71	22 Svein Bakke mfl, 6748 Flatraket
8 å Duala	7.2	2.5	—	—	—	T	77	Sabb	77	10 Peder Eriksen, Borgundvåg, 6750 Stadlandet
9 kr Ole K	* 12.3	3.8	—	14	—	T	60	Merc	67	108 Kjell Rundereim, 6748 Flatraket
10 k Sjøtun	7.8	2.6	—	—	—	P	81	Yanmar	81	33 Agnar Håvik, 6748 Flatraket
11 å Hovden Jr.	6.1	1.9	—	—	—	P	66	Perkin	86	72 Rune Hovden, 6740 Selje
12 å Lill	6.9	2.0	—	—	—	T	73	Sabb	73	10 Johan Eltvik, Borgundvåg, 6750 Stadlandet
13 kr Lisken	* 8.5	2.8	—	—	—	T	70	Sabb	78	30 Odd Austring, 6740 Selje
16 å Kapp	8.0	2.3	—	—	—	T	55	Marna	54	8 M.A.Kvernevik, 6740 Selje
17 Polarvind	* 18.2	5.1	3.0	57	—	S	81	Cumm	81	365 Gangeskars Rederi mfl, (Ole Gangeskar), 6748 Flatraket
18 k Truls	10.5	3.2	—	—	—	T	73	Perkin	73	62 Anders Vetterhus mfl, 6748 Flatraket
19 kr Vikmark	* 21.0	5.3	—	49	—	T	40	Deutz	81	250 Anders Vetterhus mfl, 6748 Flatraket
20 å Sputnik	5.6	1.5	—	—	—	T	60	Marna	54	24 Oddmund Stave, 6740 Selje
21 Stadtværing	* 10.6	3.6	1.1	—	—	P	86	GM	75	280 Sigmund Refsnes, 6750 Stadlandet
22 k Sjøbris	* 8.6	3.0	—	—	—	P	81	Kaspi	81	25 Odd Rundereim, 6740 Selje
23 Terna	7.5	2.1	—	—	—	P	80	Ford	79	68 Olav Stave mfl, 6750 Stadlandet
24 kr Nordgrunn	* 18.3	5.0	—	46	—	S	70	Volvo	83	287 Odd Håvik mfl, 6748 Flatraket
26 k Pasaten	* 16.8	4.5	—	22	—	T	8	Caterp	63	120 Svein Gangeskar mfl, 6748 Flatraket
27 Safir Junior	* 10.6	4.0	—	14	—	P	76	Ford	76	130 Olav Salt mfl, 6740 Selje
28 Resbakk	* 8.3	2.8	—	—	—	T	80	Sabb	80	30 Sverre Nygård, 6748 Flatraket
29 å Snøgg	5.9	1.8	—	—	—	T	54	Sabb	66	8 Torvald Sletteberg, 6743 Årsheim
30 Røyrbuen	* 34.3	7.5	—	218	—	S	74	Calles	74	750 Bjarne Rundereim mfl, 6740 Selje
31 å Havbris	7.8	2.2	—	—	—	T	65	Sabb	66	8 Johs.P.Aarvik, Årvikgrend, 6755 Ytre Stadlandet
33 å Elvira	8.5	2.5	—	—	—	T	68	Marna	69	18 Per Atle Andreassen, 6755 Ytre Stadlandet
36 å Runo	7.6	2.5	—	—	—	T	76	Sabb	76	18 Ingebrigt Håvik mfl, 6748 Flatraket
38 kr Lucky	* 9.4	3.1	—	—	—	T	73	MWM	84	55 Ronald Kvernevik, 6748 Flatraket
40 k Teigesund	* 18.5	4.7	—	35	—	T	17	Caterp	81	365 Alvin Honningsvåg, 6755 Ytre Stadlandet
42 å Sterling	6.8	2.3	—	—	—	A	80	Merc	79	42 Kjell Vederhus, 6748 Flatraket
43 å Fosshheim	5.4	2.3	—	—	—	P	81	Yamaha	83	25 Lars Honningsvåg, Honningsvåg, 6755 Ytre Stadlandet
44 kr Bergholm	* 38.7	6.9	—	191	319	S	60	Wichm	70	400 Romanus Stave, 6750 Stadlandet
45 å Luma	4.8	1.5	—	—	—	P	80	Mercur	85	10 Andreas Kvernevik, 6748 Flatraket
46 å Tobis	6.6	1.9	—	—	—	T	67	Sabb	80	18 Jakob Verthus, 6748 Flatraket
47 kr Von	* 8.5	2.8	—	6	—	T	71	Sabb	71	20 Olav Kvernevik, 6740 Selje
48 kr Argo	* 10.9	3.8	—	—	—	P	84	Perkin	84	109 Geir O.Jørgensen mfl, 6740 Selje
50 Vestkapp	* 33.5	7.6	—	248	—	S	78	Calles	78	690 Per Knut Årvik mfl, Boks 117, 6740 Selje
51 ht Auster	19.4	6.1	—	103	—	S	83	Caterp	83	545 Jan Austring mfl, (Dag Austring), 6740 Selje
55 kr Fjellblomsten	* 8.4	2.8	—	—	—	P	82	BMW	82	55 Alfred Myklebust, 6744 Barmen
56 kr Tutte-K	7.8	2.5	—	—	—	T	64	Volvo	70	90 Torbjørn Kvernevik, 6748 Flatraket
57 Hovden	* 15.1	3.9	—	23	—	S	79	Yanmar	84	188 Rune Hovden mfl, Kjødøpollen, 6740 Selje
58 kr Viggo	6.8	2.0	—	—	—	P	78	Yanmar	77	12 Reidar Rundereim mfl, 6740 Selje
59 å Hovden	10.0	2.2	—	—	—	T	60	Cumm	72	110 Bjørn Tore Hovden mfl, Kjødøpollen, 6740 Selje
61 å Finn	5.6	1.8	—	—	—	T	63	Marna	63	8 K.Kvernevik, 6748 Flatraket
62 å Cero	8.1	2.2	—	—	—	T	76	Sabb	76	22 Odd Flataker, 6748 Flatraket
63 kr Jatobuen	* 10.6	3.6	—	11	—	T	82	Perkin	82	109 Inge Myklebust mfl, 6748 Flatraket
64 å Kvikv	4.5	1.4	—	—	—	T	74	Mercur	—	4 Ludvik Eltvik, Eltvik, 6750 Stadlandet
65 kr Sagabas	* 10.1	3.2	—	9	—	P	83	Perkin	82	72 Karstein I.Vederhus, 6740 Selje

Farkostens nummer, type og navn	Meter			Tonn		Matr.	Bygge- år	Motor		Eierens (den korresponderende reder) navn og postadresse
	Lengde	Bredde	Dybde	I	II			Merke	Byggeår	
66	Stålholm	8.1	2.7	—	—	—	P 79	Leyl	79	64 Trygve Borgund, 6750 Stadlandet
67	á Alken	7.8	2.5	—	—	—	T 76	Sabb	76	22 Oddmund Hove, 6740 Selje
68	Vigør	* 8.2	2.8	.7	—	—	S 81	Perkin	79	96 Svein Gangeskar, 6748 Flatraket
69	á Ra	7.7	2.8	—	—	—	T 78	Sabb	78	30 Martin Olsen, 6740 Selje
70	kr Aktiv	* 7.7	2.7	.8	3	—	P 76	Yanmar	80	33 L.Borgundvåg mfl, 6065 Ulsteinvik
71	á Vesla	6.3	1.7	—	—	—	T —	Sabb	51	4 Ivar Skårbø, 6740 Selje
72	á Vona	7.5	2.5	—	—	—	T 73	Sabb	73	22 Ivar Skårbø, 6740 Selje
74	Brodd	* 10.3	3.3	—	7	—	P 83	Ford	86	87 Svein Seljen mfl, 6740 Selje
75	á Pluto	4.3	1.5	—	—	—	P 73	Mercur	74	4 Odd-Inge Rønning, Árvikgrend, 6755 Ytre Stadlandet
76	kr Olai-O	* 10.0	3.1	1.1	—	—	P 81	Ford	81	108 Olav Olsen mfl, 6740 Selje
77	kr Remo	* 18.4	5.2	—	49	—	T 59	Merc	80	320 Remo mfl, Pb6, Á.P.Nygård, 6748 Flatraket
78	kr Øysund	8.0	2.8	—	—	—	P 78	Sabb	78	30 Alfred Lillehamre, 6740 Selje
80	kr Linebas	* 25.7	6.5	—	126	—	S 68	Calles	68	400 Roger Árvik mfl, Borgundvåg, 6750 Stadlandet
81	á Trude	5.1	1.7	—	—	—	P 84	Leyl	69	68 Dag Austring mfl, 6740 Selje
86	á Brødrene	6.9	1.8	—	—	—	T 28	Sabb	79	10 Mathias A.Hoddevik, Hoddevik, 6750 Stadlandet
91	á Juno	8.4	2.9	—	—	—	T 71	Marna	63	24 Sigmund Røyset, 6740 Selje
98	á Kriss	* 9.0	3.2	—	—	—	T 82	Sabb	82	30 Knut K.Beitveit mfl, 6750 Stadlandet
103	á Kvik	6.2	2.0	—	—	—	P 71	Yanmar	71	8 Vidar Lunde, 6740 Selje
104	á Glegg	7.5	2.5	—	—	—	T 74	Sabb	74	22 Reidar Langenes, 6740 Selje
105	Haugtind	9.4	3.3	—	—	—	P 81	Ford	75	68 Leif Hávik, 6748 Flatraket
107	á Drátt	5.9	1.7	—	—	—	T 90	Mercur	67	6 Arthur H.Fure, 6750 Stadlandet
112	kr Stålholm	* 8.1	2.7	—	—	—	P 79	FM	79	33 Hans Honningsvåg mfl, Stadvågen, 6755 Ytre Stadlandet
115	á Basen	6.5	1.8	—	—	—	T 51	Marna	56	8 Hans Kvernevik, 6748 Flatraket
117	á Snøgg	6.9	2.6	—	—	—	T 76	Sabb	76	22 Jetmund Hoddevik, 6750 Stadlandet
118	á Kari	5.6	1.8	—	—	—	T 70	Sabb	72	16 Andreas O.Osmundsvåg, 6748 Flatraket
119	á Stadværing	5.0	1.2	—	—	—	P 79	Bukh	79	20 Per Knut Aarvik, 6740 Selje
121	á Trio	8.1	2.5	—	—	—	T 54	Marna	54	32 Paul Otneim, 6750 Stadlandet
123	á Somar	4.7	1.5	—	—	—	P 75	Mercur	75	7 Lars L.Flister, 6740 Selje
125	kr Leganger	7.5	2.8	—	—	—	P 77	Leyl	77	36 Birger Clausen, Stave, 6750 Stadlandet
129	á Sleipner	6.2	2.0	—	—	—	T 56	Sabb	69	10 Leidulf Árvik mfl, 6755 Ytre Stadlandet
130	á Orion	5.0	1.4	—	—	—	T 38	Mercur	77	7 Peder J.O.Fure, Indre Fure, 6750 Stadlandet
131	á Frøystein	6.9	2.2	—	—	—	T 65	Sabb	65	8 Alfred Frøyen, 6740 Selje
133	á Snøgg	5.3	1.8	—	—	—	T 59	Sabb	64	8 Ingvald Skorge, Kjædepollen, 6740 Selje
134	á Sporhund	4.4	1.6	—	—	—	P 79	Mercur	80	5 Magnar Grytting, 6740 Selje
135	á Glegg	5.5	2.1	—	—	—	P 83	Suzuki	83	25 Rolf Ervik, 6755 Ytre Stadlandet
138	á Havmann 2	6.2	2.0	—	—	—	T 45	Johns	63	3 Anders A.Hoddevik, Hovdevik, 6750 Stadlandet
139	á Nesholm	6.7	2.3	—	—	—	P 75	Leyl	82	30 Stig J.Otnheim, 6743 Ársheim
140	kr Smines	* 33.2	6.9	3.5	178	242	S 64	Stork	63	600 Bodvar Vetrus, 6748 Flatraket
141	á Stormfuglen	5.9	1.8	—	—	—	T 20	Mercur	67	6 Ola Sigmund Fure, 6750 Stadlandet
143	á Ejal	8.8	2.5	—	—	—	T 82	Volvo	84	36 Alf H. Seljen, 6750 Stadlandet
144	á Flud	6.1	2.0	—	—	—	T 54	Sabb	56	5 Kjell Hoddevik, 6750 Stadlandet
145	á Seljebris	* 9.1	2.9	—	—	—	P 85	Perkin	65	72 Magne Taklo, 6740 Selje
146	Lano	7.8	2.8	—	—	—	T 82	Perkin	82	49 Bjarne Andreas Runderheim, 6740 Selje
147	á Balto	8.2	2.4	—	—	—	T 60	Sabb	74	30 Frank Roger Aarsheim, 6743 Ársheim
148	á Skagen	8.6	2.7	—	—	—	T 69	Sabb	68	22 Odd I. Rønning Árvik, 6755 Ytre Stadlandet
149	á Kato	7.2	2.2	—	—	—	T 66	Sabb	66	10 Leif Kvamme, 6743 Ársheim
151	á Kapp	5.4	1.7	—	—	—	P 73	Volvo	75	115 Alvin Honningsvåg, 6755 Ytre Stadlandet
152	Harald-Junior	7.8	2.7	—	—	—	P 79	Sabb	79	30 Harald Rikheim, 6740 Selje
155	á Bamse	7.8	2.5	—	—	—	T 68	Sabb	68	5 Rasmus Runderheim mfl, 6740 Selje
156	á Mona	7.2	2.1	—	—	—	T 68	Kaspi	81	25 Sigmund Steenslid, 6740 Selje
157	á Hector	* 7.6	2.6	—	—	—	P 80	Perkin	80	49 Signe Kvernevik, 6748 Flatraket
159	á Trygg	4.7	1.5	—	—	—	P 74	Evinr	78	10 Bjarne Halvdan Runderheim, 6740 Selje
160	kr Ringo	* 8.7	2.9	—	5	—	T 75	Sabb	75	30 Steinar Hovlid, 6750 Stadlandet
161	á Lulla	7.0	1.9	—	—	—	T 57	Sabb	57	5 Olav S.Salt, 6740 Selje
163	kr Furenes	* 9.7	3.3	.8	—	—	P 80	Ford	80	80 Ola Fure, 6740 Selje
164	á Viking	5.6	2.0	—	—	—	T 35	Yamaha	75	5 Arnold Kvamme, 6743 Ársheim
165	á Snøgg	5.0	1.5	—	—	—	T 30	Evinr	67	3 Rolf Lillesalt, 6740 Selje
168	á Gemini	6.5	2.2	—	—	—	T 68	Sabb	67	8 John A.Hoddevik, 6750 Stadlandet
169	á Pluto	6.9	2.0	—	—	—	T 54	Sabb	75	10 Arthur Sletteberg, 6743 Ársheim
173	á Harmoni	5.6	1.6	—	—	—	T 48	Jap	56	3 Sigvald Lundebrekke, 6750 Stadlandet
176	á Lerken	7.2	2.3	—	—	—	T 76	Sabb	76	10 Per-Kåre Hansen, 6750 Stadlandet
178	á Real	5.1	1.7	—	—	—	T 64	Mercur	77	10 Malvin Sandvik, Eltvik, 6750 Stadlandet

SF-S Selje — SF-SU Solund

Farkostens nummer, type og navn	Meter			Tonn		Matr.	Bygge- år	Motor		Eierens (den korresponderende reder) navn og postadresse
	Lengde	Bredde	Dybde	I	II			Merke	Byggeår	
180 å Lakso	5.4	2.1	—	—	—	P	78	Tohats	81	35 Wilhelm Hovlid, Eitvik, 6750 Stadlandet
185 kr Tarvik	* 8.0	2.5	1.1	—	—	P	79	Sabb	79	30 Rune Lillesalt, 6740 Selje
188 å Ringo	7.7	2.5	—	—	—	T	61	Sabb	78	10 John Røyset, 6743 Årsheim
190 kr Havnevåg	* 9.2	3.0	—	8	—	T	66	Marna	66	36 Mathias Venøy mfl, 6748 Flatraket
191 å Liberty	6.7	2.1	—	—	—	T	55	Sabb	76	10 Olav Venø, 6748 Flatraket
193 å Skarv	7.9	2.5	—	—	—	T	84	Yanmar	84	27 Sverre M. Årvik, 6755 Ytre Stadlandet
194 å Frøyanes	6.6	2.1	—	—	—	T	70	Sabb	71	10 Stig Ervik, 6755 Ytre Stadlandet
202 å Kvitnes	6.0	1.6	—	—	—	T	50	Mercur	82	9 Harald Eitvik, 6750 Stadlandet
206 kr Øygutt	7.3	2.5	—	—	—	T	71	Sabb	71	16 Oar Silden mfl, 6740 Selje
210 å Siv	7.2	2.0	—	—	—	T	66	Sabb	66	8 Inge Tungevåg, 6750 Stadlandet
211 å Dorry	9.4	2.8	—	—	—	T	55	Marna	55	24 Rune Hovden mfl, Kjødepollen, 6740 Selje
221 å Kvitnes	5.5	2.1	—	—	—	P	85	Tohats	85	15 Stig-Jarle Ervik, 6755 Ytre Stadlandet
223 å Kvernevik	4.7	1.5	—	—	—	T	56	Johns	76	15 Oskar Kvernevik, 6748 Flatraket
235 å Gutten	5.6	1.5	—	—	—	T	74	Sabb	74	10 Kristoffer Ervik, Ervikbygda, 6755 Ytre Stadlandet
236 å Pål	5.6	1.3	—	—	—	T	46	Evinr	70	3 Kristoffer P.Ervik, Ervikbygda, 6755 Ytre Stadlandet
245 kr Staalnes	* 18.7	5.3	—	44	—	T	64	Volvo	81	328 Dagfinn Honningsvåg mfl, 6755 Ytre Stadlandet
253 å Snøgg	5.3	1.5	—	—	—	T	25	Tornos	70	4 Birger Clausen, Stave, 6750 Stadlandet
266 å Hogo	7.3	2.3	—	—	—	T	56	Sabb	66	10 Bjørn Hogo Hoddevik, 6750 Stadlandet
273 å Del Rio	6.9	2.2	—	—	—	T	55	Volvo	78	25 Ove B.Waag, 6755 Ytre Stadlandet
281 å Vito	* 8.3	2.7	—	—	—	T	69	Sabb	68	22 Adolf Silden, 6748 Flatraket
282 å Rambo	7.6	2.6	—	—	—	T	80	Sabb	80	30 Helge Eimstad, 6740 Selje
304 å Seljøy	6.5	2.2	—	—	—	T	56	Sabb	56	4 Olaf Olsen, 6740 Selje
319 kr Daley	* 17.6	4.9	—	26	—	T	19	Leyl	68	150 John Lillesalt mfl, 6740 Selje
323 å Nynes	7.8	1.8	—	—	—	T	58	Sabb	58	8 Hilmar Tungevåg, 6750 Stadlandet
325 å Torbein	6.5	1.8	—	—	—	T	58	Sabb	58	8 Sigurd M.Eitvik mfl, Ervikbygda, 6755 Ytre Stadlandet
331 å Tjuls	5.0	1.5	—	—	—	P	—	Mercur	74	4 Olav Kvernevik, 6740 Selje
334 å Fiskøy	7.0	2.2	—	—	—	T	59	Sabb	59	5 Louis H.Eitvik, 6740 Selje
338 å Snøgg	6.9	2.2	—	—	—	T	64	Sabb	68	8 Asbjørn Honningsvåg, Stadvågen, 6755 Ytre Stadlandet
349 å Sleipner	5.1	1.5	—	—	—	T	64	Sleipn	64	9 Atle Beitveit, Borgundvåg, 6750 Stadlandet
352 å Krill	5.4	1.4	—	—	—	T	36	Taifun	59	2 Oddmund Drage, 6750 Stadlandet
368 å Fin Jarl	5.9	1.9	—	—	—	T	60	Sabb	71	8 Mathias M.Eitvik, Eitvik, 6750 Stadlandet
377 å Snøgg	9.7	2.8	—	—	—	T	54	Marna	54	32 Leif Kvernevik, 6748 Flatraket
378 å Motten	5.6	1.5	—	—	—	T	57	Cresc	61	4 John Hoddevik mfl, Hoddevik, 6750 Stadlandet

SF-SD Sogndal — tilsynsmann: Ertesvåg,K, 5800 Sogndal

SF-SU Solund — tilsynsmann: Fisk.Rettlederen I Solund, 5980 Hardbakke

3 Fikssund	* 13.9	4.4	2.1	20	—	T	36	Leyl	74	135 Knut Trovåg, 5990 Kolgrov
4 å Bølgen	5.9	1.8	—	—	—	T	52	Marna	52	8 Fridtjof Ødejord, 5990 Kolgrov
5 å Tin	7.2	2.5	—	—	—	T	55	Sabb	55	5 Trygve T.Nessen mfl, 5980 Hardbakke
7 kr Pinto	* 9.1	3.1	—	—	—	T	75	Sabb	74	30 Trygve Storøy, 5996 Tangenes
9 å Nordfjordingen	5.6	1.8	—	—	—	T	45	Kjapp	62	4 David Indrevær, Husøy, 5990 Kolgrov
10 å Los	7.0	2.2	—	—	—	T	65	Sabb	64	8 Leif Hjøneevåg, 5990 Kolgrov
11 å Knurr	4.7	1.5	—	—	—	P	72	Yamaha	72	5 Alf Steinsøy, 5999 Buskøy
12 kr Øyvind	* 10.3	3.2	—	9	—	T	74	MWM	74	102 Kitty Trovåg mfl, 5994 Nåra
14 å Alken	4.9	1.6	—	—	—	T	—	Cresc	67	5 Birger Rørdal, 5990 Kolgrov
15 å Sjøfuglen	7.2	2.2	—	—	—	P	82	Sabb	82	10 Trygve Storøy, 5996 Tangenes
16 kr Kalnes	* 8.8	2.9	—	6	—	T	74	Sabb	73	30 Normann Kalgraff, 5990 Kolgrov
17 å Frode	5.0	1.5	—	—	—	P	80	Suzuki	78	7 Normann Kalgraff, 5990 Kolgrov
18 kr Solei	* 9.4	3.0	—	6	—	P	75	Sabb	75	100 Gjert Oddekalv, 5996 Tangenes
19 å Marna	6.1	1.8	—	—	—	T	47	Marna	47	5 Johannes Nesøy, 5980 Hardbakke
20 Solglytt	* 8.1	2.7	—	—	—	P	80	Yanmar	80	33 Øystein Avløy, 5996 Tangenes
21 å Toball	5.6	1.8	—	—	—	P	76	Leyl	76	52 Olav Berentsen, 5996 Tangenes
22 s Firda	* 15.0	4.9	—	24	—	T	11	Kromh	62	150 Jan Henrik Mattevik mfl, 5989 Hersvikbygda
23 å Roall	7.2	2.5	—	—	—	T	68	Sabb	69	8 Andreas P.Leknesund mfl, 5999 Buskøy
24 å Rask	6.9	2.0	—	—	—	T	58	Sabb	59	8 Hans Storøy, 5996 Tangenes
25 å Sulesjark	* 8.8	2.9	—	—	—	T	74	Sabb	72	22 Asbjørn Gåsvær, 5998 Lågøy
28 å Terten	5.3	1.6	—	—	—	T	51	Marna	55	5 Ingolf Steinsund, 5980 Hardbakke

Farkostens nummer, type og navn	Meter			Tonn		Matr.	Bygge- år	Motor Merke	Motor Byggeår	H.K.	Eierens (den korresponderende reder) navn og postadresse
	Lengde	Bredde	Dybde	I	II						
30	Liflu	* 13.8	4.6	2.1	—	—	S 86	Scania	86	250	Jan Ytrøy mfl, 5995 Ytrøygrend
31 kr	Tango	8.0	2.8	—	—	—	P 76	Sabb	75	30	Ola Stølvik, 5989 Hersvikbygda
33 å	Johnson	5.8	1.5	—	—	—	T —	Johns	63	3	Rasmus R.Oddekalv, 5997 Indrøy
34 å	Padda	7.2	2.3	—	—	—	T 65	Sabb	75	22	Nils Færøy, 5999 Buskøy
35 å	Nesmann	6.2	2.3	—	—	—	P 82	Yanmar	82	33	Arne Steinsøy, 5999 Buskøy
36 å	Frank	7.2	2.2	—	—	—	T 60	Sabb	82	10	Audun Engdal, 5985 Krakhella
38 kr	Eli Beate	* 9.9	2.9	.9	—	—	P 85	Perkin	85	72	Asbjørn Lundøy, 5995 Ytrøygrend
39 å	Roar	4.7	1.7	—	—	—	P 82	Johns	82	9	Roar Humlevåg, 5990 Kolgrov
40 kr	Solvind	* 9.4	3.2	—	—	—	T 64	Perkin	72	95	Håkon Hjørnevåg mfl, 5990 Kolgrov
41 å	Løparen	4.7	1.5	—	—	—	T 76	Yamaha	77	5	Torvald Hugøy, 5989 Hersvikbygda
42	Sulejenta	* 21.5	7.1	—	138	—	S 83	Yanmar	83	470	Jon Fredrik Hjørnevåg mfl, 5990 Kolgrov
43 kr	Fant	7.4	2.5	—	—	—	P 74	Bukh	73	20	Magne Hersvik, 5989 Hersvikbygda
46 kr	Anne Karin	* 9.2	3.1	—	—	—	T 76	Bedf	69	95	Oddgeir Kråkenes, 5980 Hardbakke
47 å	Marit	5.0	1.5	—	—	—	P 70	Johns	70	9	Gustav Kalgraf, 5990 Kolgrov
48	Daløybuen	* 15.0	3.9	—	22	—	S 77	MAN	84	240	Svein Utvær mfl, 5980 Hardbakke
49 å	Svein	7.0	2.5	—	—	—	T 69	Sabb	69	8	Sverre Hjørnevåg, 5990 Kolgrov
50 å	Fyk	5.6	1.5	—	—	—	T 52	Sabb	68	8	Jan Jostein Kalgraff, 5990 Kolgrov
54 å	Trovåg	6.4	2.4	—	—	—	P 85	Yanmar	85	66	Fridtjof Ødejord, 5990 Kolgrov
55 å	Klanten	7.0	2.2	—	—	—	P 84	Sabb	71	10	Steinar Ytrøy, 5995 Ytrøygrend
56 kr	G.H.	7.0	2.2	—	—	—	P 83	Sabb	83	10	Severin Hugøy, 5989 Hersvikbygda
57 å	Plasten	6.2	2.2	—	—	—	P 76	Marna	70	12	Harald Hagen, 5980 Hardbakke
58 å	Fisk	5.3	1.5	—	—	—	P 77	Mercur	77	20	Jon Mikkelsen, 5980 Hardbakke
60 å	Tempo	6.2	1.7	—	—	—	T 57	Marna	57	5	Andreas Berntsen, 5997 Indrøy
64 å	Solholm	4.3	1.7	—	—	—	P 77	Evinr	77	6	Hermann Ytrøy, 5995 Ytrøygrend
65 kr	Tryggholm	* 18.3	5.3	—	38	—	T 15	Caterp	78	196	Svein Kråkenes mfl, 5980 Hardbakke
66 å	Måken	5.6	1.7	—	—	—	P 67	Volvo	67	100	Ingvald Engdal, 5985 Krakhella
67 å	Stian	7.2	2.2	—	—	—	T 70	Sabb	74	10	Johannes Nesøy, 5980 Hardbakke
68 g	Liflu Senior	* 12.4	3.9	—	12	—	T 18	Scania	72	163	Jan Ytrøy mfl, 5995 Ytrøygrend
70 å	Fram	6.9	2.2	—	—	—	T 51	Sabb	51	5	Normann Kalgraff, 5990 Kolgrov
71 å	Viday	5.0	2.1	—	—	—	P 82	Johns	82	25	Jan Ytrøy, 5995 Ytrøygrend
72 å	Sjøblomsten	5.9	1.7	—	—	—	T 53	Marna	53	8	Sverre Hjørnevåg, 5990 Kolgrov
73 å	Tommy	6.6	2.3	—	—	—	P 83	Yanmar	83	33	Johan Trovåg, 5994 Nára
74 kr	Rune	* 10.8	3.7	—	11	—	T 67	Leyl	68	90	A.Saltskår mfl, 5999 Buskøy
75	Meodd	* 8.0	3.0	—	—	—	P 85	Mitsub	85	65	Håkon Tungodden, 5994 Nára
76 å	Liagutt	6.9	2.3	—	—	—	T 47	Sabb	64	8	Arvid Lien, 5980 Hardbakke
77 å	Kjell	7.2	1.8	—	—	—	T 65	Sabb	65	8	Alf S.Ytrøy, 5995 Ytrøygrend
78	Homarus	* 7.7	2.7	1.2	—	—	P 85	Perkin	85	47	Leif Waage, Hjørnevåg, 5990 Kolgrov
79 å	Måken	6.3	2.4	—	—	—	P 82	Sabb	76	22	Harald Waage, 5990 Kolgrov
80 kr	Steingutt	9.4	3.1	—	—	—	T 77	BMC	77	70	Jon Steindal, 5996 Tangenes
82 k	Solo	* 7.7	2.5	—	—	—	T 73	Sabb	73	22	Monrad Humlevåg, 5980 Hardbakke
83	Henning	* 10.5	3.4	2.0	—	—	P 85	Perkin	85	109	Borgvald Ytrøy, 5995 Ytrøygrend
84	Br. Engdal	* 14.9	5.5	2.4	—	—	S 87	Scania	87	345	Alf Engdal mfl, 5985 Krakhella
85 kr	Strømmen Jr.	* 9.9	3.4	—	—	—	P 83	Perkin	83	109	Oswald Strømmen, 5990 Kolgrov
86 å	Brattholm	5.6	1.7	—	—	—	T 48	Evinr	78	6	Edvin Ytrøy, 5995 Ytrøygrend
87 å	Tresfjord	5.7	1.8	—	—	—	T 65	Sabb	83	30	Peder Ørnehaug, 5995 Ytrøygrend
89	Futuro	* 15.4	5.0	—	27	—	P 79	GM	79	300	Kjell Jonny Trovåg mfl, 5994 Nára
90 kr	Vågsund	* 9.8	3.1	—	8	—	T 75	Ford	75	100	Steinar Hjørnevåg, 5990 Kolgrov
91 å	Steggan	5.6	1.6	—	—	—	T 56	Cresc	67	4	Paul Drengenes, 5998 Lågøy
92 å	Snøgg	4.5	1.5	—	—	—	P 77	Tohats	77	12	Ole Skarnagel, 5985 Krakhella
94 å	Reddy	* 8.1	2.7	—	—	—	T 69	Sabb	69	16	Gjørt Oddekalv, 5996 Tangenes
95 å	Veslegutt	6.9	2.0	—	—	—	T 54	Sabb	55	4	Andreas Lundøy, 5995 Ytrøygrend
96 å	Macco	5.1	1.7	—	—	—	T 40	Sabb	68	8	Bjarne Stølvik, 5989 Hersvikbygda
97 kr	Falcon	* 8.3	2.4	—	—	—	P 81	Yanmar	86	66	Paul Lambrechts, 5980 Hardbakke
98 å	Kuling	4.5	1.5	—	—	—	P 78	Tohats	77	12	Håkon Sandvik, 5985 Krakhella
99 å	Terten	5.9	1.8	—	—	—	T 54	Sabb	79	10	Svein Kråkenes, 5980 Hardbakke
100 k	Juno	* 12.8	3.8	—	14	—	T 14	Volvo	65	163	Andreas Engdal, 5985 Krakhella
101	Jadar	6.9	2.4	—	—	—	P 77	Sabb	77	22	Jon M.Hersvik, 5989 Hersvikbygda
102 å	Mågøy	6.3	2.1	—	—	—	P 83	Sabb	83	10	Harald Storøy, 5996 Tangenes
103 å	Lykken	7.2	2.0	—	—	—	T 58	Sabb	44	5	Arne Avløp, 5998 Lågøy
104 kr	Gullskjær Jr.	* 10.4	3.4	—	—	—	P 83	Fiat	83	130	Rune Hjørnevåg, 5990 Kolgrov
105 å	Lodder	5.9	2.0	—	—	—	T 57	Sabb	57	8	Ola H.Ytrøy mfl, 5995 Ytrøygrend
106 å	P.S.K.	6.7	2.2	—	—	—	T 52	Sabb	79	10	Sigurd Larsen, 5990 Kolgrov

SF-SU Solund

Farkostens nummer, type og navn	Meter			Tonn		Matr.	Bygge- år	Motor		Eierens (den korresponderende reder) navn og postadresse		
	Lengde	Bredde	Dybde	I	II			Merke	Byggeår		H.K.	
107 å	Sulingen	6.9	2.2	—	—	—	T	—	Marna	57	4	Ingolf Ytrøy, 5995 Ytrøygrend
108 å	Kværen	5.6	1.5	—	—	—	T	53	Marna	62	8	Helge Kverhellen, 5990 Kolgrov
109 kr	Tårnskjær	* 11.4	3.6	—	11	—	T	74	MWM	74	145	Håkon Berntsen, 5996 Tangenes
110 å	Sending	6.9	2.2	—	—	—	T	58	Sabb	58	5	Edvard Færøy, 5995 Ytrøygrend
111 å	Rita	6.4	2.5	—	—	—	P	83	Yanmar	83	55	Andreas Tangenes, 5996 Tangenes
114 kr	Leik	* 7.2	2.6	.8	—	—	P	85	Yanmar	85	55	Leif Pollen, 5980 Hardbakke
115 å	Øyprins	5.5	1.4	—	—	—	T	43	Mercur	72	5	Harald Henriksen, Husøy, 5990 Kolgrov
116 å	H.R.I.	5.3	1.5	—	—	—	P	78	Johns	78	25	Rasmus Indrever, Husøy, 5990 Kolgrov
117 kr	Jakken	6.7	2.3	—	—	—	T	61	Sabb	80	10	Jakob Sanden, 5990 Kolgrov
118 å	Nyland	6.7	2.2	—	—	—	T	66	Sabb	66	8	Asbjørn Gåsvær, 5998 Lågøy
120	Fangst	* 9.4	3.0	—	7	—	P	74	Perkin	82	81	Johan P.Hjønnevåg, 5990 Kolgrov
121	Barstein	* 12.2	4.1	1.5	—	—	P	87	Scania	87	182	Tom Færøy mfl, 5998 Lågøy
122 å	Kjalken	6.9	2.2	—	—	—	T	52	Sabb	53	4	Jørgen Storøy, 5995 Ytrøygrend
123 å	Svint	7.5	2.5	—	—	—	T	36	Sabb	62	6	Ola H.Ravnøy, 5996 Tangenes
124	Sea Star	8.1	2.8	—	—	—	P	79	Ford	80	80	Håkon Sandvik, 5985 Krakhella
125	Skarøy	* 10.5	3.4	2.0	11	—	P	87	Scania	87	131	Jakob Ytrøy, 5995 Ytrøygrend
127	Vågen Senior	* 10.6	3.8	—	14	—	P	81	MWM	81	102	Jonny Johan Indrøy, 5996 Tangenes
128 å	Finn	4.4	1.6	—	—	—	P	87	Mercur	86	7	Alf Ytrøy, 5995 Ytrøygrend
129 å	Jarlegutt	4.7	1.5	—	—	—	P	72	Mercur	72	10	Birger Ytrøy, 5995 Ytrøygrend
130 å	Streif	5.0	1.5	—	—	—	T	65	Suzuki	73	4	Nils Steinsøy, 5999 Buskøy
131 å	Heidi	4.5	1.7	—	—	—	P	87	Johns	87	6	Oddvar Sanden, 5990 Kolgrov
132 kr	Jonn	8.1	1.8	—	—	—	T	50	Leyl	75	30	Petter Larsen, 5990 Kolgrov
133 å	Vesla	7.0	2.0	—	—	—	T	45	Sabb	70	8	Johannes Krakhellen, 5985 Krakhella
136	Solbas	* 15.4	5.0	—	41	—	S	83	Volvo	83	270	Oddvar Sanden mfl, 5990 Kolgrov
139 å	Brødrene	6.2	2.2	—	—	—	T	62	Sabb	62	8	Monrad Humlevåg, 5980 Hardbakke
140	Seilstein	* 9.4	3.2	—	—	—	P	79	Perkin	79	145	Harald Grønevik, 5985 Krakhella
141 å	Rolf	6.9	2.0	—	—	—	T	61	Sabb	61	8	Ragnar Eide, 5989 Hersvikbygda
142 å	Oddbjørn	6.4	2.5	—	—	—	P	84	Sabb	84	20	Oswald Strømnen, 5990 Kolgrov
143	Janstein	8.4	2.7	—	—	—	P	80	Ford	80	68	Johannes Krakhellen, 5985 Krakhella
145 kr	Liagutt	8.1	2.6	—	—	—	T	58	Sabb	73	22	Arvid Lien, 5980 Hardbakke
146 å	Reidun	5.1	1.9	—	—	—	P	79	Johns	80	35	Svein Hjønnevåg, 5990 Kolgrov
147 å	Sabben	7.2	2.0	—	—	—	P	79	Sabb	79	10	Torgeir Lundøy, 5995 Ytrøygrend
148 å	Tove	6.2	2.5	—	—	—	P	80	Sabb	80	22	Birger Hjønnevåg, 5990 Kolgrov
149 å	Sjøhelt	6.7	2.2	—	—	—	P	80	Sabb	68	8	Hans B.Strømnen, 5990 Kolgrov
151 kr	Stegg	8.3	2.8	—	—	—	T	73	Sabb	72	22	Paul Drenenes mfl, 5998 Lågøy
153 å	Mossa	5.0	1.6	—	—	—	P	75	Mercur	75	7	Arne Steinsøy, 5999 Buskøy
154 å	Sjøliv	5.9	2.0	—	—	—	T	53	Marna	52	8	Olav B.Strømnen mfl, 5990 Kolgrov
155 å	Kato	7.2	2.2	—	—	—	P	71	Sabb	64	10	Ole J.Notøy, Husøy, 5990 Kolgrov
156 å	Sveinegutt	5.1	1.7	—	—	—	P	80	Volvo	80	14	Svein Lambrechts, 5990 Kolgrov
157 å	Vikagutt	* 6.9	2.5	—	—	—	P	75	Sabb	75	22	Magne Lundøy, 5995 Ytrøygrend
158 å	Calypso	7.0	2.2	—	—	—	T	—	Sabb	66	8	Endre Isaksen, 5995 Ytrøygrend
159 å	Tor	5.1	1.6	—	—	—	T	—	Evinr	—	9	Kristoffer Storøy, Husøy, 5990 Kolgrov
160 kr	Radar	7.5	2.4	—	—	—	T	55	Sabb	41	5	Ole Skarnagel mfl, 5985 Krakhella
162 å	Lun	7.2	2.2	—	—	—	T	66	Sabb	60	8	Albert Røed, 5980 Hardbakke
164 å	Nesøy	7.2	2.2	—	—	—	P	81	Sabb	81	10	Albert Røed, 5980 Hardbakke
165 kr	Vestbris	7.8	2.8	—	—	—	P	85	Bukh	85	48	Harald Storøy, 5996 Tangenes
167 å	Signal	6.2	1.9	—	—	—	P	79	Sabb	79	10	Oswald Strømnen, 5990 Kolgrov
169 kr	Albatross	* 7.7	2.6	—	—	—	P	80	Sabb	80	18	John Gulholm, 5998 Lågøy
171 kr	Dikk	7.3	2.4	—	—	—	P	82	Yanmar	86	66	Didrik Strand, 5998 Lågøy
172	Marina	8.0	2.9	—	—	—	P	84	Mitsub	84	65	Reidar Hersvik, 5989 Hersvikbygda
174 å	Molly	6.2	2.0	—	—	—	T	47	Sabb	73	8	Peder Midtbø, 5999 Buskøy
176	Resøy	* 8.1	2.7	—	—	—	T	75	Sabb	75	30	Svein Einar Avløp, 5998 Lågøy
178 å	Ingaskjær	5.9	2.3	—	—	—	T	68	Sabb	68	8	Steinar Trovåg, 5980 Hardbakke
180 å	Ny Von	5.6	1.7	—	—	—	T	62	Marna	60	12	Gjert Oddekalv, 5997 Indrøy
181 kr	Neptun	* 9.1	3.1	—	7	—	P	75	Ford	75	68	Gunnvald Barentsen, 5997 Indrøy
182 å	Tobias	6.2	2.3	—	—	—	P	81	Yanmar	81	33	Hans Gåsvær, 5998 Lågøy
183 å	Diablitto	4.7	1.5	—	—	—	P	80	Yamaha	80	9	Harald Færøy, 5999 Buskøy
185 å	Klint	8.1	2.5	—	—	—	T	62	Sabb	62	16	Arne Furevik, 5989 Hersvikbygda
186 å	Måken	7.0	2.3	—	—	—	T	75	Sabb	75	10	Anton Saltskår, 5999 Buskøy
187 kr	Naustholm	* 7.8	2.7	—	—	—	P	81	Yanmar	81	33	Magne Kråkenes, 5989 Hersvikbygda
188 å	Sulafisk	5.7	2.1	—	—	—	T	65	Sabb	79	10	Jan Egil Saltskår, 5999 Buskøy
189	Flaks	* 9.6	3.4	—	—	—	P	81	Perkin	81	109	Leif Lambrechts, 5994 Nåra

Sogn og Fjordane

SF-SU Solund

Farkostens nummer, type og navn	Meter			Tonn		Matr. år	Bygge- år	Motor Merke	Motor Byggeår	H.K.	Eierens (den korresponderende reder) navn og postadresse
	Lenjete	Bredde	Dybde	I	II						
190	Banana	7.0	2.4	—	—	—	P 82	Sabb	82	18	Peder Midtbø, 5999 Buskøy
191	å Sony	5.1	2.1	—	—	—	P 79	Yamaha	83	30	Johannes Nesheim, 5990 Kolgrov
192	å Sjøfuglen	5.6	1.5	—	—	—	T 51	Marna	58	6	H.M.Hersvik, 5989 Hersvikbygda
193	å Sjøhest	6.2	1.6	—	—	—	T 29	Johns	78	15	Ola H.Ytrøy, 5995 Ytrøygrend
194	Ok	* 8.4	3.0	—	—	—	T 70	Sabb	70	22	Ole K.Notøy, Husøy, 5990 Kolgrov
196	å Svein	7.0	2.2	—	—	—	T 68	Marna	49	5	Leif Husøy, 5990 Kolgrov
197	å Sleipner	7.0	2.1	—	—	—	T 53	Aida	51	5	Kr.N.Steinsund, 5980 Hardbakke
198	å Vestglans	5.3	2.2	—	—	—	P 77	Volvo	83	85	Olav Mikkelsen mfl, 5980 Hardbakke
200	Yvonne	* 10.3	3.9	—	11	—	P 83	Ford	83	117	Oddleif Ørnehaug, 5995 Ytrøygrend
201	kr Jonny	* 8.4	2.7	—	—	—	P 79	Perkin	79	72	Jakob Ytrøy, 5995 Ytrøygrend
202	å Tjeld	7.0	2.2	—	—	—	T 47	Sabb	71	10	Steinar Ytrøy, 5995 Ytrøygrend
203	kr Silden	* 11.6	3.6	—	10	—	T 61	Leyl	80	100	John Heine Saltskår mfl, 5999 Buskøy
205	Sulegutt	* 10.6	3.8	—	14	—	P 83	Sabb	82	138	Torgeir Lundøy, 5995 Ytrøygrend
206	å Skolpe	5.3	1.5	—	—	—	T 60	Tomos	73	4	Rangvald Leknesund, 5999 Buskøy
207	å Fiskaren	9.0	2.5	—	—	—	T 57	Sabb	57	6	Harald H.Notøy, Husøy, 5990 Kolgrov
208	å Jakk	6.9	2.2	—	—	—	T 64	Sabb	53	4	Harald Storøy mfl, 5996 Tangenes
210	å Snagg	6.4	2.5	—	—	—	P 84	Mitsub	84	50	Martinus Hjønnvåg, 5990 Kolgrov
211	å Junior	5.5	2.1	—	—	—	T 51	Marna	52	5	Sigurd Notøy, 5990 Kolgrov
212	å Tusna	5.9	2.3	—	—	—	P 78	Leyl	78	97	Sverre Harald Ørnehaug, 5995 Ytrøygrend
213	kr Sulebas	* 10.2	3.2	—	8	—	T 70	Perkin	74	74	Ingvald Engdal mfl, 5985 Krakhella
216	kr Kråkøy	9.1	2.3	—	—	—	P 74	Sabb	74	30	Gjert Kråkenes, 5989 Hersvikbygda
217	å Sputnik	6.2	2.5	—	—	—	P 71	Ford	81	100	Svein Utvær mfl, 5980 Hardbakke
218	å John Frode	* 5.6	1.9	—	—	—	P 81	Perkin	81	72	Hermann Saltskår mfl, 5999 Buskøy
219	å Seien	6.2	2.0	—	—	—	P 70	Marna	60	24	Svein Lambrechts, 5994 Nára
220	å Eva	5.1	1.9	—	—	—	P 80	Marna	80	12	Lyder Lambrechts, 5990 Kolgrov
222	Losfisk	* 10.6	4.2	—	—	—	P 81	Cumm	74	220	Svein Hjønnvåg mfl, 5990 Kolgrov
223	å Askeladden	4.3	1.5	—	—	—	P 76	Yamaha	79	15	Kåre Hersvik, 5989 Hersvikbygda
224	å Kristin	5.3	1.9	—	—	—	P 81	Yamaha	81	25	Erling Strømmen, 5990 Kolgrov
225	kr Jadar	8.7	2.7	—	—	—	T 83	Lister	83	35	Jon M. Hersvik, 5989 Hersvikbygda
226	å Sunshine	5.3	1.7	—	—	—	T 73	Mercur	73	4	Alf Ytrøy, 5995 Ytrøygrend
227	kr Jan-Ove	* 9.9	3.1	1.6	—	—	P 83	Perkin	83	40	Olav Mikkelsen mfl, 5980 Hardbakke
228	kr Sjøbris	7.5	2.5	—	—	—	T 71	Sabb	70	12	Arne Lending, 5995 Ytrøygrend
229	å Trulte	7.0	2.4	—	—	—	P 85	Sabb	85	50	Johannes Berntsen, 5996 Tangenes
230	å Per	5.3	1.8	—	—	—	P 78	Mercur	80	15	Ingolf Steinsund mfl, 5980 Hardbakke
231	å Terten	6.0	2.2	—	—	—	P 81	Sabb	81	10	Håkon Tungodden, 5994 Nára
233	å Palen	8.1	2.5	—	—	—	T 55	Sabb	55	5	Paul Drengenes, 5998 Lågøy
234	å Roald	7.8	2.5	—	—	—	T 56	Sabb	71	22	Harald Strandheim, 5985 Krakhella
235	å Tommy	5.6	1.8	—	—	—	T 81	Mercur	81	10	Audun Engdal, 5985 Krakhella
236	å Sjøsprøyt	4.5	1.6	—	—	—	P 81	Marin	81	20	Lars Saltskår, 5999 Buskøy
237	å Rune	5.9	1.9	—	—	—	T 60	Sabb	63	8	Rune Hjønnvåg, 5990 Kolgrov
238	å Bølgen	6.4	2.2	—	—	—	P 84	Yanmar	84	55	Helge Hjønnvåg, 5990 Kolgrov
239	å Jøstær	7.0	2.3	—	—	—	T 62	Sabb	67	8	Arvid Hugøy, 5989 Hersvikbygda
240	Ole-Senior	* 10.6	3.8	—	14	—	P 81	Volvo	81	156	Olav Berntsen, 5996 Tangenes
242	å Knupp	6.2	2.0	—	—	—	T 65	Sabb	65	8	Ragnvald Leknesund mfl, 5999 Buskøy
244	å Snagg	4.8	1.7	—	—	—	P 81	Johns	81	25	Olav Danielsen, 5995 Ytrøygrend
245	å Laugar	6.1	2.3	—	—	—	P 81	Sabb	80	16	Oddvar Sanden, 5990 Kolgrov
246	å Gisle	6.0	2.2	—	—	—	P 81	Sabb	81	10	Leon Lambrechts, 5994 Nára
247	å K.W.H.	5.3	1.4	—	—	—	T 58	Cresc	73	5	Vilhelm Færøy, 5999 Buskøy
248	å Runar	4.7	1.7	—	—	—	P 81	Evinr	81	9	Jon Fr.Hjønnvåg, 5990 Kolgrov
249	å Else	7.2	2.2	—	—	—	T 50	Sabb	60	8	Oddmund Trovåg, 5994 Nára
250	å Snagg	5.9	1.7	—	—	—	T 49	Marna	49	5	Harald Wåge, 5990 Kolgrov
251	å Sjøsmurf	5.0	1.7	—	—	—	P 81	Johns	81	35	Kristoffer Ytrøy, 5995 Ytrøygrend
252	å Roald	5.6	1.7	—	—	—	T 53	Marna	55	5	Andr.T.Leknesund, 5999 Buskøy
253	kr Fiskemøns	9.7	3.2	—	—	—	T 69	Bedf	—	87	Norvald Humlevåg mfl, 5990 Kolgrov
254	å Mariann	4.7	1.6	—	—	—	P 81	Suzuki	81	20	Helge Hjønnvåg, 5990 Kolgrov
255	Softisk	6.3	2.4	—	—	—	P 86	Yanmar	86	30	Svein Kråkenes, 5980 Hardbakke
256	kr Bjørnungen	* 9.4	3.2	—	8	—	P 75	MWM	85	75	Lars Saltskår, 5999 Buskøy
257	å Tore	6.9	2.0	—	—	—	T 61	Sabb	61	8	Gjert Hersvik, 5989 Hersvikbygda
258	Asbjørn	* 8.0	3.0	.9	—	—	P 81	Sabb	81	30	Asbjørn Unneland, 5990 Kolgrov
260	å Taren	8.0	2.0	—	—	—	T 30	Cresc	65	4	Ole K.Notøy, Husøy, 5990 Kolgrov
262	å Flipper	5.0	1.5	—	—	—	T 66	Cresc	65	4	Sigmund Avløp, 5998 Lågøy
266	å Askeladd	5.0	1.6	—	—	—	P 81	Johns	81	25	Ingolf Ytrøy, 5995 Ytrøygrend

SF-SU Solund

Farkostens nummer, type og navn	Meter			Tonn		Matr.	Bygge-		Motor			Eierens (den korresponderende reder) navn og postadresse
	Lengde	Brekte	Dybde	I	II		år	Merke	Byggeår	H.K.		
268 å	Erna	7.2	2.2	—	—	—	P	82	Sabb	69	10	Edvard Færøyvik, 5999 Buskøy
269 å	Arne Jr.	7.2	2.3	—	—	—	T	63	Sabb	63	8	Arne jr.Saltskår, 5999 Buskøy
273 å	Ole	5.0	1.5	—	—	—	P	74	Mercur	—	7	Ola Stølsvik, 5989 Hersvikbygda
275 å	Lyren	6.2	2.3	—	—	—	P	82	Sabb	81	30	Gunnvald Berntsen, Indrøy, 5996 Tangenes
276 kr	Hugo	* 8.0	2.7	—	5	—	P	76	Sabb	81	30	Trygve Hugøy, 5989 Hersvikbygda
277 å	Skippy	5.3	1.2	—	—	—	T	70	Suzuki	72	7	Didrik Strand, 5998 Lågøy
281	Line	5.5	2.1	—	—	—	P	84	Suzuki	84	25	Eileen Rørdal, Rørdalsfjord, 5990 Kolgrov
282 å	Laksen	4.7	1.6	—	—	—	P	82	Evinr	82	9	Håkon Tungodden, 5994 Nára
283 å	Linne	5.6	2.2	—	—	—	P	80	Leyl	80	60	Torleif Herland, 5994 Nára
285 å	Jim	4.8	1.9	—	—	—	P	85	Johns	83	25	Jakob Ytrøy, 5995 Ytrøygrend
286 å	Glimt	7.8	2.5	—	—	—	T	52	Sabb	52	5	Henrik Kråkenes, 5980 Hardbakke
294 å	Teisten	5.6	1.7	—	—	—	T	64	Johns	61	10	Øystein Avløp, 5998 Lågøy
297 å	Seiler	8.7	2.2	—	—	—	T	33	Sabb	54	6	Ola Stølsvik, 5989 Hersvikbygda
299 å	Testen	5.9	1.8	—	—	—	T	79	Marna	—	24	Andreas Engdal, 5985 Krakhella
300 s	Kvanskjær	* 19.0	5.1	—	44	—	T	50	Cumm	75	300	Sverre Harald Ørnehaug mfl, 5995 Ytrøygrend
301 kr	Tor Jørgen	* 13.4	4.3	—	22	—	T	81	Yanmar	86	180	Torleif Herland mfl, 5994 Nára
302 å	Solnes	5.3	2.0	—	—	—	T	46	Marna	55	16	Bernt Ole Ravnøy, 5996 Tangenes
307 å	Palen	5.6	1.8	—	—	—	P	81	Leyl	81	63	Jan Ytrøy, 5995 Ytrøygrend
308 å	Morten	5.6	1.8	—	—	—	P	67	Leyl	75	63	Arne Lending, 5995 Ytrøygrend
309 å	Smart	8.1	2.6	—	—	—	T	58	Leyl	76	40	Einar Indrevær mfl, Husøy, 5990 Kolgrov
315 å	Stegg	7.6	2.5	—	—	—	P	67	Leyl	75	30	Hjalmar Indrevær, Husøy, 5990 Kolgrov
317 å	Løperen	6.5	2.2	—	—	—	T	52	Sabb	42	4	Torvald Hugøy, 5989 Hersvikbygda
318 å	Rask	4.7	1.5	—	—	—	T	67	Mercur	74	4	Gjert Hersvik, 5989 Hersvikbygda
322 å	Vingen	5.6	1.7	—	—	—	T	54	Marna	54	5	Nils Arne Steinsund, 5980 Hardbakke
326 å	Skorgenenes	7.8	2.3	—	—	—	T	67	Sabb	59	16	Hans Storøy, 5996 Tangenes
329 å	Gaute	7.5	2.5	—	—	—	T	61	Sabb	61	16	Malvin Hjørneveg, 5990 Kolgrov
331 kr	Seiskjær	* 13.7	4.8	—	19	—	T	25	GM	65	150	Odd Ravnøy, 5996 Tangenes
332 å	Tryggen	7.8	2.6	—	—	—	T	51	Bolind	51	8	Birger S.Ytrøy, 5995 Ytrøygrend
334 å	Fisk	5.8	1.4	—	—	—	T	50	Albin	61	8	Berent S.Ytrøy, 5995 Ytrøygrend
336 kr	Vågar	9.6	3.0	—	—	—	T	61	Perkin	78	62	Magnus Hjørneveg, 5990 Kolgrov
337 å	Testen	5.7	2.2	—	—	—	T	56	Sabb	83	10	Lars Saltskår, 5999 Buskøy
338 å	Lars Helge	7.8	2.7	—	—	—	A	83	Perkin	83	81	Lars Saltskår, 5999 Buskøy
339 k	Saltskaaren	* 21.3	5.8	—	49	—	T	37	Caterp	82	275	Arne Saltskår, 5999 Buskøy
340 å	Palen	5.8	1.8	—	—	—	T	63	Leyl	81	65	Arne Saltskår mfl, 5999 Buskøy
342 å	Lussi	6.1	1.8	—	—	—	P	69	Perkin	78	72	Arne Saltskår mfl, 5999 Buskøy
343 å	Smart	6.2	2.0	—	—	—	T	64	Mercur	73	10	Jakob Ørnebaug, 5995 Ytrøygrend
345	Megrunn	* 8.0	2.8	1.3	7	—	P	87	Nogva	87	76	Arvid Tangenes, 5996 Tangenes
346 å	Soldalen	6.9	2.2	—	—	—	T	63	Sabb	63	4	Johan Soldal, 5995 Ytrøygrend
355 k	Judy	8.1	2.7	—	—	—	T	71	Sabb	71	16	Hermann Saltskår, 5999 Buskøy
356 å	Lillebeth	6.7	2.4	—	—	—	P	81	Sabb	83	18	Eileen Rørdal, 5990 Kolgrov
363 å	Øyodd	7.2	2.5	—	—	—	T	69	Sabb	50	5	Oskar Herland, Husøy, 5990 Kolgrov
366 å	Turi	4.7	1.5	—	—	—	P	70	Suzuki	70	4	Erling Strømnen, 5990 Kolgrov
367 å	Jan	7.5	2.3	—	—	—	P	66	Sabb	66	16	Jan Kalgraff, 5990 Kolgrov
369 å	Seisnappen	8.1	2.2	—	—	—	T	39	Sabb	39	5	Rasmus P.Utvær, Husøy, 5990 Kolgrov
376 å	Gargarin	5.9	1.8	—	—	—	T	61	Sabb	81	10	Olav Sætevik, 5999 Buskøy
381 å	Vi To	5.3	1.8	—	—	—	T	48	Sabb	67	6	Arvid Hugøy, 5989 Hersvikbygda
385 å	Even	4.7	1.5	—	—	—	P	70	Suzuki	71	5	Normann Kalgraff, 5990 Kolgrov
386 å	Reks	4.7	1.5	—	—	—	P	74	Suzuki	73	4	Sverre Nesheim, 5999 Buskøy
389 å	Sardinien	7.6	2.3	—	—	—	T	51	Sabb	51	4	Andr.F.Hjørneveg, 5990 Kolgrov
390	Breiflu	* 14.8	4.5	—	22	—	F	75	MWM	73	262	Johs.Berntsen, Indrøy, 5996 Tangenes
393 kr	Andholm	* 18.2	5.0	—	36	—	T	41	Caterp	79	190	Johan Trovåg mfl, 5994 Nára
394 å	Camilla	5.9	2.0	—	—	—	P	80	Perkin	80	72	Kjell Jonny Trovåg, 5994 Nára
395 å	Fyken	7.2	2.2	—	—	—	T	50	Sabb	76	10	Hermann Ytrøy, 5995 Ytrøygrend
398 å	Jakk	7.5	2.3	—	—	—	T	46	Sabb	46	5	Rasmus Indrevær Notøy, Husøy, 5990 Kolgrov
399 å	Henke	5.9	1.7	—	—	—	T	38	Penta	44	6	Jan H.Mattevik, 5999 Buskøy
400 å	Teddy	5.6	1.5	—	—	—	T	54	Marna	52	8	Ola H.Ravnøy, 5996 Tangenes
401 kr	Fri	* 7.8	2.8	—	—	—	T	47	Sabb	83	22	Eivind Kråkås, 5980 Hardbakke
411 kr	Sveinegutt	* 10.2	3.0	—	7	—	T	68	Perkin	78	95	Arvid Hugøy, 5989 Hersvikbygda
416 å	Jack	5.0	1.5	—	—	—	P	72	Johns	74	9	Jakob Arvid Ytrøy, 5995 Ytrøygrend
419 å	Sabben	7.2	1.8	—	—	—	T	69	Sabb	74	18	Jakob Ørnehaug, 5995 Ytrøygrend
420 å	Tor	7.6	2.1	—	—	—	T	70	Sabb	72	22	Trygve Buskøy, 5999 Buskøy
422 å	Joskjær	8.6	3.0	—	—	—	T	55	Perkin	73	35	Paul Utvær, 5980 Hardbakke

Sogn og Fjordane

SF-SU Solund — SF-V Vågsøy

Farkostens nummer, type og navn	Meter			Tonn I	Matr. II	Bygge- år	Motor			Eierens (den korresponderende reder) navn og postadresse	
	Lengde	Bredde	Dybde				Merke	Byggeår	H.K.		
424 å	Sputnik	5.9	1.8	—	—	T	63	Sabb	74	10	Erling Strømmen, 5990 Kolgrov
426 kr	Morten	7.0	2.3	—	—	P	72	Sabb	72	22	Arne Furevik, 5989 Hersvikbygda
428 å	Barden	7.2	2.0	—	—	T	36	Marna	63	8	Bjarne Eide, 5980 Hardbakke
433 å	Merkury	4.7	1.6	—	—	P	70	Mercur	70	7	Svein Lambrichts, 5994 Nára
438 å	Frico	6.9	1.8	—	—	T	60	Sabb	60	8	Alf Engdal, 5985 Krakhella
439 å	Jack	5.6	1.7	—	—	T	57	Sabb	78	10	Jon Martin Hersvik, 5989 Hersvikbygda
441 å	Siv	5.6	2.2	—	—	P	75	Bukh	75	20	Per Ragnar Midtbø, 5999 Buskøy
443 å	Høyang	6.9	2.2	—	—	T	58	Sabb	58	8	B.Stølsvik, 5989 Hersvikbygda
444 å	Klar	7.3	2.2	—	—	T	64	Sabb	64	8	Svein Einar Avløp, 5998 Lågøy
454 å	Jim	7.0	2.2	—	—	T	67	Sabb	67	8	Birger Rørdal mfl, 5990 Kolgrov
455 g	Falken	* 10.5	3.6	—	8	T	62	Perkin	71	95	Bjærne Skarnagel mfl, 5985 Krakhella
459 å	Nebb	5.1	1.4	—	—	T	65	Johns	68	5	Steinar Ytroy, 5995 Ytroygrend
464 å	Askeladden	5.6	1.9	—	—	T	56	Sabb	78	10	Arne Strand, 5980 Hardbakke
467 å	Freddy	6.9	2.0	—	—	T	68	Sabb	68	8	Trygve Hjørnevåg, 5990 Kolgrov
468 kr	Modhild	* 9.9	3.3	—	—	T	47	Ford	69	60	Johan Hjørnevåg, 5990 Kolgrov
470 å	Terna	4.7	1.5	—	—	T	—	Chrysl	69	7	Artur Råke, Indrøy, 5996 Tangenes
481 kr	Havøy	* 8.7	2.9	—	—	T	69	Marna	72	42	Hans Strømmen mfl, 5990 Kolgrov
482 å	Hummeren	5.9	1.8	—	—	T	69	Sabb	69	8	Torvald Huguøy, 5989 Hersvikbygda
483 kr	Øygutt	8.7	3.1	—	—	T	71	Sabb	71	20	John Midtbø, 5999 Buskøy
488 å	Ra	6.9	2.0	—	—	T	69	Sabb	69	8	Jan Kalgraff mfl, 5990 Kolgrov
489 å	Kossa	7.5	1.9	—	—	T	67	Sabb	67	8	Erling Færøy, 5999 Buskøy
490 kr	Vågal	10.0	3.1	—	—	T	71	Ford	72	68	John Fredrik Hjørnevåg, 5990 Kolgrov
492 å	Pluto	4.7	1.6	—	—	P	70	Cress	63	4	Ole J.Notøy, Husøy, 5990 Kolgrov
493 å	Kombi Rex	4.7	1.3	—	—	P	71	Mercur	71	10	Svein Utvær, 5996 Tangenes

SF-V Vågsøy — tilsynsmann: Fisk.Rettlederen i Vågsøy, Boks 147, 6701 Måløy

1 ht	Nye Ringbas	* 35.9	7.8	—	269	379	S	66	Wichm	66	700	K/S A/S Ringbas, Boks 15, 6701 Måløy
2 kr	Grotle	* 34.7	6.8	—	213	—	S	68	Alpha	68	500	Per Helge Jensen, Gate 4, 6700 Måløy
3 å	Inngun	7.5	2.5	—	—	—	P	74	Volvo	73	36	Oddvin Sivertsen, 6718 Deknepollen
5	Tressen	* 8.7	2.8	.6	—	—	P	86	Volvo	86	105	Trygve Solheim, 6718 Deknepollen
6 kr	Måløysund	* 38.1	7.3	—	192	354	S	77	Alpha	77	660	Gunnar Bortne mfl, 6718 Deknepollen
7	Koralbank	* 35.0	7.3	—	198	—	S	68	Alpha	86	990	A/S Koralfisk mfl, (P.T.Rutledal), 6710 Raudeberg
8 kr	Atlantic Viking	* 60.8	12.0	—	1189	—	S	75	Wichm	75	2500	K/S A/S Vestvik, Pb40, (G. Hoddevik), 6901 Florø
9 kr	Vågsøy	* 9.9	3.2	—	—	—	T	81	Perkin	68	95	Jens D.Vedvik, 6710 Raudeberg
12 å	Doggen	* 8.5	3.2	—	—	—	T	82	Leyl	82	62	Magnar Våge, 6715 Vågsvåg
15	Vågstein	* 38.2	7.6	4.0	223	383	S	79	Calles	79	690	Magnar Våge mfl, 6715 Vågsvåg
16 k	Hendavik	* 19.5	5.6	—	48	—	T	47	Gardn	66	200	Ingolf H.Oppedal mfl, 6715 Vågsvåg
18 kr	Vikingen	8.1	2.7	—	—	—	T	69	Perkin	74	35	Arthur Horn, 6710 Raudeberg
20	Vågbas	* 15.0	4.1	—	24	—	S	79	Merc	79	200	Steinar Osmundsvåg, 6718 Deknepollen
22	Topsy	* 8.4	2.7	—	—	—	P	81	BMW	81	45	Idar Refvik, 6710 Raudeberg
23 kr	Holmsund	9.7	3.4	—	—	—	P	82	Perkin	82	72	Per Torskangerpoll mfl, 6715 Vågsvåg
24 kr	Janbu	* 13.6	4.0	—	17	—	T	59	Caterp	76	190	Harald Svoren, Halmes, 6700 Måløy
25 kr	Fiskholmen	* 23.8	6.2	—	81	—	T	57	Wichm	66	375	Nils Kupen mfl, 6718 Deknepollen
26 å	Håbet	6.5	2.1	—	—	—	P	76	Sabb	77	10	Rune I.Gangsøy, 6717 Gangsøy
27 kr	Hoddevik	* 48.2	8.3	—	487	—	S	50	Deutz	66	1320	K/S Otto Hoddevik, Gate 6, 6700 Måløy
28 kr	Gunn May	* 8.7	2.9	.8	—	—	T	81	Merc	80	80	Johan Haukedal mfl, 6710 Raudeberg
29 kr	Vikabuen	9.5	3.1	—	7	—	P	86	Ford	86	80	Sigmund Husevåg, 6760 Bryggja
31 kr	Måløyfisk	* 34.5	7.2	—	235	—	S	67	Lister	65	660	Ivar Gotteberg, Gate 2, 6700 Måløy
33	Fasan	* 8.2	2.6	—	—	—	S	78	Leyl	78	37	Arne Lillebø, 6760 Bryggja
34 å	Flid	7.5	2.2	—	—	—	T	55	Sabb	76	30	Arvid Gangsøy, 6718 Deknepollen
40 å	Havøy	* 8.0	2.7	—	4	—	P	73	Sabb	73	30	Magne J.Rundereim mfl, 6714 Silda
41 å	Tobis	6.0	2.2	—	—	—	P	80	Sabb	80	10	Ingolf H.Oppedal, 6715 Vågsvåg
42	Rekyl	* 7.3	2.7	—	—	—	P	80	Volvo	80	85	Alfred John Silden, 6714 Silda
43 kr	Finn	* 7.8	2.5	—	—	—	P	71	Sabb	70	20	Johan Tytingvåg, Moldaen, 6700 Måløy
47	Solstein	* 10.6	3.9	—	—	—	P	78	Volvo	78	160	Jostein Solhaug, 6716 Husevåg
48	Skomsøy	* 29.1	7.5	5.7	186	255	S	75	Wichm	75	500	Johan Haukedal mfl, 6718 Deknepollen
50	Fernando	* 32.4	7.3	—	209	—	S	78	Alpha	78	640	Ottar Silden mfl, 6714 Silda
51 kr	Øyaren	* 37.3	7.4	3.9	252	371	S	70	Wichm	69	600	Herman Silden mfl, 6714 Silda
52 å	Snøgg	4.7	1.5	—	—	—	P	74	Tohats	73	10	Erling Solhaug, 6716 Husevåg
55 å	Fisken	8.4	2.5	—	—	—	T	54	Sabb	54	5	Kristian Stokkenes, Gate 2,Nr.108, 6700 Måløy

SF-V Vågsøy

Farkostens nummer, type og navn	Meter			Tonn		Matr.	Bygge-		Motor		Eierens (den korresponderende reder) navn og postadresse	
	Lengde	Bredde	Dybde	I	II		år	Merke	Byggeår	H.K.		
56	Beate	* 10.6	3.8	—	14	—	P	75	Volvo	75	203	Harald Hopland, Hopland, 6700 Måløy
59 å	Tress	* 8.4	2.8	—	7	—	P	78	Merc	78	42	Ottar Arne Silden, 6714 Silda
63	Nykapp	* 8.4	2.7	—	—	—	P	80	Perkin	80	72	Åsmund Nybakk, 6710 Raudeberg
64	Signor	* 8.1	2.7	—	—	—	P	79	Volvo	79	85	Normann Oldeide, Hales, 6700 Måløy
65	Fjellgutt	* 7.9	2.6	—	—	—	P	80	Yanmar	80	33	Alf Myklebust, Gate 1, Nr.13, 6700 Måløy
66 kr	Knausen	* 37.0	7.3	—	249	—	S	75	Normo	75	540	Frank Silden, 6714 Silda
67 å	Mikro	6.9	2.2	—	—	—	P	79	Sabb	79	18	John Hopland, 6718 Deknepollen
69 å	Delfin	7.8	2.5	—	—	—	T	55	Leyl	76	50	Magnus Svoren mfl, 6717 Gangsøy
70	Nygårdsjøen	* 36.5	7.6	—	198	344	S	77	Calles	77	690	Ulrik Nygård mfl, 6718 Deknepollen
71 kr	Stero	* 15.6	4.3	—	24	—	T	60	Cumm	73	200	Olav Hopland mfl, 6718 Deknepollen
72 å	Marit	6.2	1.8	—	—	—	T	54	Sabb	79	10	A.A.Torskangerpoll, 6715 Vågsvåg
73 kr	Sjøglimt	8.2	2.7	—	—	—	T	78	Sabb	78	30	Alfred Gangsøy, 6717 Gangsøy
77 å	Vill	5.9	1.8	—	—	—	T	54	Sabb	78	10	Johs.Myrestrand, 6715 Vågsvåg
78 kr	Nybakk	* 25.3	6.2	—	96	—	T	61	Calles	78	460	Åsmund Nybakk mfl, 6710 Raudeberg
79 kr	Laila	* 7.8	2.9	—	—	—	P	73	Perkin	73	62	Simon Gangeskar, Gate 3, 6700 Måløy
84 å	Duen	6.4	1.7	—	—	—	T	46	Sabb	46	4	Johan A.Evjen mfl, Evja, 6700 Måløy
87 kr	Måløygutt	* 33.9	7.3	—	232	—	S	66	Calles	85	675	Rune Kvernevik, 6715 Vågsvåg
88 k	Harald	* 16.3	4.0	—	19	—	T	14	Gardn	72	110	Sigurd Osmundsvåg mfl, 6718 Deknepollen
90 kr	Vestliner	* 49.2	7.6	5.2	476	547	S	42	Normo	72	1400	Arvid Solvåg mfl, Utsiktstvn.8, 6700 Måløy
91 å	Tone	6.1	1.5	—	—	—	T	66	Sabb	66	10	Jacob Hjertenes, 6718 Deknepollen
93 kr	Øyflisk	* 35.2	7.1	—	197	—	S	73	Alpha	73	500	A/S Øyflisk (R. Silden), Gate 7, Nr 75, 6700 Måløy
94 å	Tor	* 8.8	3.1	—	—	—	T	79	Sabb	79	30	Arne I.Torskangerpoll, 6715 Vågsvåg
95 å	Ekkofisk	7.8	2.6	—	—	—	P	71	Sabb	71	22	Jostein Solhaug, 6716 Husevåg
96	Kris	* 8.4	2.7	—	—	—	P	80	Perkin	80	49	Kjetil Myklebust, 6700 Måløy
99 å	Toralf	* 7.6	2.8	—	—	—	T	83	Sabb	83	10	Idar Åge Tveneseter, 6718 Deknepollen
100 htf	Ole Sætremyr	* 62.2	12.0	—	498	—	S	78	MAK	77	3400	Alf Sætremyr mfl, Gate 6,Nr.95, 6700 Måløy
101	Loja	* 7.6	2.4	—	—	—	P	83	Leyl	82	50	Ludolf Sørensen, Gate 2,Nr.100, 6700 Måløy
102 å	Lykken	7.3	2.4	—	—	—	T	56	Marna	67	12	Magnus Myre, 6710 Raudeberg
105 kr	Anita	* 9.2	3.0	—	—	—	P	83	Perkin	83	81	Arthur A. Silden, 6714 Silda
107 kr	Teigebas	7.5	2.4	—	—	—	T	81	Sabb	81	22	Ottar Teige, 6710 Raudeberg
109 å	Robjørn	7.7	2.3	—	—	—	T	56	Stord	56	6	Bjarne Lødaen, Gate 1,Nr.82, 6700 Måløy
110 kr	Vester Junior	* 10.6	3.8	—	14	—	P	76	Perkin	79	150	Helge Haugen, 6716 Husevåg
111	Nybas	* 8.4	2.7	—	—	—	P	80	Marin	80	42	Didrik Nybakk, 6710 Raudeberg
112	Havflud	* 13.0	4.0	—	21	—	S	78	GM	78	174	Leif Husevåg mfl, 6716 Husevåg
113 å	Vera	7.0	2.3	—	—	—	T	74	Sabb	74	10	Kåre Nybakk, 6710 Raudeberg
114 å	Albert-Ove	* 8.4	2.7	—	6	—	T	75	Sabb	74	22	John Nybakk, 6710 Raudeberg
116	Spinner	9.1	3.3	—	—	—	P	86	Sabb	86	200	Hans Fure, 6714 Silda
117 å	Svanen	7.5	2.2	—	—	—	T	57	Sabb	56	5	Reidar Husevåg, 6716 Husevåg
120 å	Bris	7.2	2.3	—	—	—	T	63	Sabb	63	10	Leif Husevåg, 6716 Husevåg
122 kr	Nyvåg	* 10.5	3.4	—	11	—	T	74	Ford	74	100	Bjarne Ramsevik, Boks 226, 6701 Måløy
123 å	Parat	7.8	2.5	—	—	—	T	20	Yanmar	77	33	Kjetil Ramsevik, 6700 Måløy
124 kr	Nyholm	7.9	2.8	—	—	—	T	73	Sabb	71	20	Egil Nygård, 6718 Deknepollen
125	Vågar	8.1	2.7	—	—	—	P	79	Yanmar	79	33	Per Nordheim, Osmundsvåg, 6718 Deknepollen
126 å	Bill	6.1	1.7	—	—	—	T	55	Marna	56	5	Ulrik Holvik, Holvik, 6700 Måløy
128	Nybo	* 7.3	2.7	—	—	—	P	82	Volvo	82	85	Birger Nygård, 6718 Deknepollen
129 kr	Heimdal	11.6	3.0	—	13	—	S	61	BK	61	30	Sverre Torskangerpoll mfl, 6715 Vågsvåg
130	Steinsøy	* 9.7	3.0	—	—	—	P	77	Ford	86	127	Hans Utvær, 6718 Deknepollen
133 kr	Ringo	* 9.4	3.0	.6	—	—	T	76	Sabb	80	30	Kåre Dag Rygg mfl, 6714 Silda
134 å	Solla	6.2	2.2	—	—	—	P	82	Sabb	82	10	Arne Ole Solheim, 6715 Vågsvåg
135 kr	Westving	* 9.2	3.1	—	8	—	T	76	Marna	76	42	Ivar Westvik, Boks 156, 6701 Måløy
137 å	Terna	6.8	2.1	—	—	—	T	50	Sabb	49	5	Reidulf Færestrand mfl, 6715 Vågsvåg
138 å	Skarstein	8.3	2.5	—	—	—	T	72	Sabb	72	22	Anton Nordbø, Boks 214, 6701 Måløy
139 å	Prøven	6.5	1.8	—	—	—	T	64	Sabb	64	4	Karsten Kupen mfl, 6718 Deknepollen
140 å	Skippy	7.5	2.5	—	—	—	P	74	Sabb	74	18	Arvid Husevåg, 6716 Husevåg
141 kr	Smarten	* 7.4	2.6	.7	—	—	P	85	Yanmar	85	33	Arne Silden mfl, 6714 Silda
142 å	Lettvint	7.5	2.1	—	—	—	T	74	Sabb	73	10	Ludvik Lågeide, 6760 Bryggja
143 å	Kjalken	6.5	2.2	—	—	—	T	56	Sabb	51	5	I.Torskangerpoll, 6715 Vågsvåg
144 å	Tuftenes	* 8.1	2.5	—	—	—	T	74	Sabb	74	30	Lars Ove Våge, 6715 Vågsvåg
145 kr	Mareks	7.4	2.8	—	—	—	P	83	Yanmar	83	33	Freddy Silden mfl, 6714 Silda
146 å	Snøgg	8.2	2.7	—	—	—	T	77	Sabb	78	22	Rolf Simavik, Tyingvåg, 6700 Måløy
147 kr	Janne	* 8.8	3.0	—	9	—	P	77	BMC	77	100	Harald Husevåg, 6718 Deknepollen
149 å	Anja	6.5	2.6	—	—	—	P	75	Ford	74	54	Magne Runderheim, 6714 Silda

Sogn og Fjordane

SF-V Vågsøy — SF-VK Vik

Farkostens nummer, type og navn	Meter			Tonn		Matr. Bygge-		Motor		Eierens (den korresponderende reder) navn og postadresse
	Lengde	Bredde	Dybde	I	II	år	Märke	Byggeår	H.K.	
151 å	Teisten	5.3	1.7	—	—	—	T 68	Yamaha	77	8 Karstein Strømmen, 6748 Flatraket
155 å	Snegg	7.2	2.2	—	—	—	P 81	Sabb	81	10 Ludvik Grindøy, Boks 47, 6701 Måløy
156 kr	Kwims	* 9.4	3.1	—	—	—	P 79	Ford	79	68 Wilfred Svoren, 6718 Deknepollen
157 å	Flaks	6.4	2.1	—	—	—	T 60	Sabb	75	10 Ingvard Kvalheim, 6710 Raudeberg
158 å	Kvikk	5.6	1.4	—	—	—	T 60	Johns	75	6 Alfred Gangsøy, 6717 Gangsøy
161 å	Fugløy	7.3	2.4	—	—	—	T 77	Sabb	77	22 Odd Arne Buvik, 6710 Raudeberg
162 å	Petra	4.4	1.5	—	—	—	P 69	Cresc	72	5 Freddy Silden, 6714 Silda
169 å	Ekkø	6.7	2.1	—	—	—	P 78	Sabb	78	18 Karsten Osmundsvåg, 6718 Deknepollen
170 kr	Vestgutt	* 9.7	3.4	—	—	—	P 82	Perkin	82	65 Harald Risøy, 6718 Deknepollen
171 kr	Kossakk	6.3	2.0	—	—	—	P 72	Yanmar	72	8 Harald Risøy, 6718 Deknepollen
172 å	Kansja	7.5	2.3	—	—	—	T 62	Sabb	74	10 Asbjørn Hammer, 6710 Raudeberg
173 å	Wimy	5.0	1.2	—	—	—	P 80	Yamaha	81	15 Finn Gunnar Saltkjel, 6718 Deknepollen
175 å	Line	5.9	2.1	—	—	—	P 77	Yanmar	76	20 Ingolf Kvalheim, Holvik, 6700 Måløy
177 kr	Wenche	5.4	2.2	—	—	—	P 77	Bukh	77	10 Asbjørn O. Refvik, 6710 Raudeberg
181 å	Lis	6.7	2.1	—	—	—	T 60	Sabb	60	8 Georg Ramsevik, Ramsevik, 6700 Måløy
182	Snurebas	8.4	2.7	—	—	—	P 81	Sabb	81	52 Alfred Osmundsvåg mfl, 6718 Deknepollen
185 å	Tommy	8.4	2.9	—	—	—	T 74	Sabb	74	22 Petter S.Refvik, 6710 Raudeberg
189 kr	Mastro	7.4	2.7	—	—	—	P 86	Yanmar	86	55 Lidvard Oppedal, 6715 Vågsvåg
190 å	Sjøblomst	7.3	2.2	—	—	—	T 61	Sabb	75	22 Ingolf Gotteberg, Gate 4,Nr.86, 6700 Måløy
191 å	Joar	6.7	1.8	—	—	—	T 68	Sabb	48	5 Arthur Husevåg, 6716 Husevåg
195 å	Nordving	* 8.1	2.8	—	—	—	P 71	Volvo	80	130 Kjetil Ramsevik, 6700 Måløy
200 kr	Sjøbas	* 34.2	7.0	—	189	—	S 71	Alpha	71	500 Steinar S.Silden mfl, 6714 Silda
202 kr	Styrnes	* 9.2	3.1	—	—	—	P 82	Ford	82	68 Sigmund Klubben, 6718 Deknepollen
203 å	Nyken	* 7.5	2.8	—	—	—	T 76	Sabb	76	22 J.K.Ramsevik, Boks 231, 6701 Måløy
208 å	Duen	4.7	1.8	—	—	—	P 78	Tohats	78	8 Ansgar Kupaen, 6718 Deknepollen
209 å	Skarv	8.0	2.8	—	—	—	T 74	Volvo	82	35 Frank Weltzien, 6715 Vågsvåg
210	Havørn	* 8.0	2.5	—	—	—	P 83	BMW	82	45 Karstein Kupen mfl, 6718 Deknepollen
211	Keltic	* 35.2	8.0	—	281	—	S 81	Alpha	83	825 Kristian Silden mfl, Sæternes, 6700 Måløy
215 kr	Morild	* 8.0	2.5	—	—	—	P 81	BMW	81	45 Terje Midthjell, 6700 Måløy
217 å	Linda	4.8	1.4	—	—	—	P 80	Merc	80	10 Odd Oldeide mfl, Holvik, 6700 Måløy
218 å	Kristin	5.2	2.0	—	—	—	P 69	Volvo	85	85 Odd Oldeide mfl, Holvik, 6700 Måløy
220 kr	Sagabris	* 10.2	3.2	—	9	—	P 82	Perkin	82	72 Frode Eide mfl, 6718 Deknepollen
221 k	Vågsegutt	* 18.8	5.5	—	43	—	T 55	GM	82	300 Rolf Aare mfl, 6718 Deknepollen
223 å	Alken	4.5	1.6	—	—	—	P 79	Mercur	74	8 Sigmund Husevåg, 6760 Bryggja
224	Vito	8.8	2.9	—	—	—	P 87	Volvo	87	124 Arne Grov, 6718 Deknepollen
226 å	Maurstadvik	4.6	1.8	—	—	—	P 63	Yamaha	63	10 Karl Solbakke, 6760 Bryggja
229 å	Viken	6.4	2.0	—	—	—	P 71	Sabb	71	10 Harry Vedvik, 6710 Raudeberg
230 kr	Truls	7.6	2.8	—	—	—	P 70	Sabb	84	18 Finn Myhre, 6710 Raudeberg
235 å	Sigga	6.9	1.5	—	—	—	T 64	Sabb	65	8 Ivar Sandvik, 6715 Vågsvåg
238 kr	G.K.	7.3	2.0	—	—	—	T 59	Sabb	72	10 Gustav Kjørsevik, 6718 Deknepollen
240	Strandjenta	8.8	2.8	—	—	—	P 86	Volvo	86	105 Arvid Husevåg, 6716 Husevåg
244 kr	Trygg il	* 9.8	3.4	—	—	—	T 83	MWM	74	68 Arne Silden mfl, 6714 Silda
245 kr	Viggen	9.4	3.2	—	—	—	P 78	Ford	78	80 Alfred Mikkelsen, Gate 3, Nr. 70, 6700 Måløy
252	Bravo	7.5	2.8	—	—	—	P 87	Volvo	87	94 Arvid Husevåg mfl, 6716 Husevåg
254 å	Vilo	* 9.4	2.8	—	—	—	A 66	Marna	66	36 Reidar Heimdal, Gate 1,Nr.118, 6700 Måløy
259 å	Hilde	6.6	2.5	—	—	—	P 81	Yanmar	81	15 Arve Gravdal mfl, 6715 Vågsvåg
260	Gunda II	7.6	2.7	—	—	—	P 86	Volvo	86	86 Arvid Eliassen, 6718 Deknepollen
262 å	Bris	5.9	1.7	—	—	—	T 56	Sleipn	58	4 Magnus Svoren, 6717 Gangsøy
265 kr	Tufsen	8.0	2.9	—	—	—	P 82	Yanmar	82	33 Arild Myhre, 6710 Raudeberg
267	Trinita	7.5	2.7	—	—	—	P 81	Perkin	81	81 Helge Haugen, 6716 Husevåg
268 å	Randi Ann	7.7	2.5	—	—	—	P 67	Sabb	67	8 Alf Solheim, 6715 Vågsvåg
269 å	Tobias	6.4	2.4	—	—	—	P 84	Bukh	84	36 Helge Haugen, 6716 Husevåg
275 å	Snell	6.7	1.6	—	—	—	T 68	Sabb	68	10 Kåre Bakke, Sæternesvn 6, 6700 Måløy
278 å	Jolly	4.7	1.5	—	—	—	T 58	Cresc	68	5 Jon Visnes, Grindøy, 6700 Måløy
280 å	Strømmvik	* 8.2	2.4	1.0	—	—	T 68	Sabb	70	22 Karstein Strømmen, 6748 Flatraket
288 å	Havblink	7.5	2.6	—	—	—	P 81	Yanmar	81	33 Asbjørn Refvik, 6710 Raudeberg

SF-VK Vik — tilsynsmann: Røyrvik,Olav, 5860 Vik

6 Odd Martin 7.3 2.5 — — — T 78 Sabb 77 22 Martin Christensen, 5860 Vik i Sogn

H-A Askøy

Farkostens nummer, type og navn	Meter			Tonn		Matr.	Bygge- år	Motor			Eierens (den korresponderende reder) navn og postadresse
	Lengde	Breidde	Dybde	I	II			Merke	Byggeår	H.K.	

Hordaland

H-A Askøy — tilsynsmann: Haukefær, Klara, Fisk.sjefens kontor, Boks 4122, Dreggen, 5023 Bergen

3 kr	Fortuna	8.4	2.6	—	—	—	P	74	Sabb	74	22	Hans Lønøy, 5320 Kjærgården
4 kr	Sabat	* 9.9	2.9	1.0	—	—	P	86	Sabb	86	78	Sverre Grindheim, Serdal, 5305 Florvåg
5 k	Coral	* 15.6	5.2	—	24	—	T	64	Caterp	64	165	Magnus Midtøy mfl, 5328 Herdla
6 kr	Karina	10.0	3.0	—	—	—	P	84	Perkin	84	100	Terje Vindenes, Steinsedet, 5310 Hauglandshella
7 å	Taifun	5.4	1.4	—	—	—	T	60	Yamaha	75	8	Lars Skansen, 5328 Herdla
8 å	Hardy	7.5	2.2	—	—	—	T	66	Sabb	66	16	Reinhard Rasmussen, 5310 Hauglandshella
9 s	Stella	7.9	2.8	—	—	—	T	62	Sabb	68	16	Martin Skansen, 5328 Herdla
10	Royal	6.9	2.5	—	—	—	P	80	Sabb	80	30	Åsmund Abbedissen, 5320 Kjærgården
11 å	Stopp	5.0	1.5	—	—	—	T	76	Evinr	76	6	Nils Rasmusen, 5310 Hauglandshella
12 kr	Radek Jr	9.4	3.6	—	—	—	P	71	Sabb	82	127	Bertin Torgersen, 5310 Hauglandshella
15	Sjøbris	7.2	2.6	—	—	—	P	83	Sabb	78	18	Ove Abbedissen mfl, 5320 Kjærgården
16 å	Anja	6.5	2.2	—	—	—	P	75	Sabb	75	18	Oluf Abbedissen, 5320 Kjærgården
17 kr	Krk	8.4	2.2	—	—	—	T	61	Sabb	64	22	Krestoffer Rasmussen, Kallevåg, 5310 Hauglandshella
18	Max	14.7	5.9	—	—	—	S	86	Caterp	97	365	Magne Pedersen, 5349 Ramsøy
19 kr	John-Frode	* 19.1	5.3	—	44	—	T	55	Caterp	65	245	Frode Saltskår mfl, Ø. Kleppe, 5300 Kleppestø
20 kr	Øybas	* 9.3	3.1	—	7	—	T	77	Ford	—	100	Jakob Henriksen, 5349 Ramsøy
23	Tommy	7.5	2.5	—	—	—	T	70	Volvo	70	16	Arne Reidar Olsen, 5349 Ramsøy
24 å	Tordis	5.9	1.8	—	—	—	T	57	Sabb	65	8	Egil Heimnes, 5320 Kjærgården
25 å	Perle	7.2	2.2	—	—	—	T	57	Sabb	78	10	Konrad Breivik, 5320 Kjærgården
26	Gobas	* 12.6	4.0	—	20	—	S	84	Caterp	84	220	Sverre Torgersen, Davanger, 5310 Hauglandshella
27 kr	Kato	7.5	2.6	—	—	—	P	78	Yanmar	78	33	Knut Eikevåg, 5320 Kjærgården
28 å	Tor	5.9	1.8	—	—	—	P	76	Yanmar	76	22	Torgeir Torgersen, 5310 Hauglandshella
30	Kelt	8.8	3.0	—	—	—	P	86	Volvo	86	150	Alf Andersen, Hanøytangen, 5310 Hauglandshella
33	Ann	* 6.4	3.0	—	—	—	P	79	Ford	79	100	Anton Nilsen, 5310 Hauglandshella
37 å	Leik	4.7	1.5	—	—	—	P	80	Cresc	75	5	Malvin Håpoldøy, 5320 Kjærgården
38 å	Sjøvoll	* 9.0	2.7	1.0	—	—	T	74	Sabb	74	20	Karl Olai Skansen, Skansen, 5328 Herdla
39 kr	Isabella	* 6.5	2.2	—	—	—	P	81	Yanmar	81	20	Ingmann Midtøy, 5320 Kjærgården
40 kr	Lise	* 10.2	3.3	—	9	—	P	81	Ford	81	120	Peder Jakobsen, 5349 Ramsøy
41 å	Ronny	4.3	2.3	—	—	—	T	63	Sabb	63	8	Monrad Mathiasen, 5349 Ramsøy
44 kr	Tom	7.8	2.6	—	—	—	P	81	Sabb	81	30	Harry Halvorsen, 5310 Hauglandshella
48 å	Arvid	7.5	2.5	—	—	—	T	55	Sabb	66	8	Håkon Øksnes, 5328 Herdla
50 kr	Suderøy	* 52.3	9.0	—	701	—	S	51	MAK	78	2400	K/S Suderøy A/S, (A.Furevik), 5300 Kleppestø
51 å	Jage	7.8	2.4	—	—	—	P	67	Sabb	67	16	Arne Ø.Olsen, 5349 Ramsøy
55	Vårliv	7.2	2.5	—	—	—	P	85	Yanmar	85	44	Magnus Eide, 5320 Kjærgården
57	Oddstein	* 8.6	2.8	—	—	—	P	84	Sabb F	84	85	Oddvar Håstein, 5307 Ask
58 å	Merkesvik	5.6	1.8	—	—	—	T	45	Tomos	70	4	Sverre Merkesvik, 5320 Kjærgården
59 å	Jon	5.6	1.6	—	—	—	T	65	Yamaha	84	5	Alfred J.Ådlandsvik, 5320 Kjærgården
60 kr	Ledholm	* 9.3	3.1	1.0	—	—	P	85	Perkin	85	81	Bjarne Abbedissen, 5320 Kjærgården
61	Steinar	8.2	2.8	—	—	—	P	84	Yanmar	84	50	Johannes Gulbrandsøy, Gulbrandsøy, 5328 Herdla
62 kr	Bjarte	8.2	2.8	—	—	—	T	73	Sabb	73	22	Alf Skansen, Skansen, 5328 Herdla
70 s	Alf	* 13.4	4.0	—	17	—	T	18	Union	37	30	Alf Andersen mfl, 5320 Kjærgården
92 å	Laika	7.0	1.8	—	—	—	T	58	Sabb	58	8	H.Halvorsen, 5310 Hauglandshella
126 k	Framtid 1	* 19.8	5.3	—	44	—	T	34	GM	69	246	Lauritz L.Ådlandsvik mfl, 5320 Kjærgården
129 k	Motig	* 12.3	4.0	—	14	—	T	40	Ford	78	135	Laurits Bekkenes, 5320 Kjærgården
143 å	Arvid	6.5	1.8	—	—	—	T	—	Cresc	75	12	Sigvald Fauskanger, 5320 Kjærgården
145 kr	Ronny	* 16.4	4.5	—	28	—	T	15	Normo	67	120	Reidar M.Håpoldøy mfl, 5328 Herdla
150 k	Haapoldøy	* 13.4	3.8	—	12	—	T	36	Ford	77	108	Gustav O.Håpoldøy mfl, 5328 Herdla
158 kr	Einar	9.3	3.0	—	—	—	T	43	Union	45	7	Sverre Merkesvik, 5320 Kjærgården
162 å	Kvikk	5.9	1.8	—	—	—	T	38	Briggs	61	4	H.P.Fauskanger, 5320 Kjærgården
183 kr	Krutrøyk	7.8	2.7	—	—	—	T	70	Sabb	71	20	Karl Vindenes, 5310 Hauglandshella
220 å	Lyn	5.6	1.5	—	—	—	T	43	Cresc	—	4	Ole O.Midtøy, 5328 Herdla
230 å	Finn	5.6	1.8	—	—	—	T	55	Marna	59	4	Ragnar Haraldsen, 5328 Herdla

Hordaland

H-AM Austrheim — H-AV Austevoll

Farkostens nummer, type og navn	Meter			Tonn		Matr. Bygge- år	Motor		Eierens (den korresponderende reder) navn og postadresse			
	Lenjde	Bredde	Dybde	I	II		Merke	Byggeår		H.K.		
H-AM Austrheim — tilsynsmann: Fisk.rettlederen i Austrheim, 5100 Isdalsta												
1 kr	Fønnes	* 53.5	8.5	—	558	710	S	67	MAK	67	1100	Ananias Gullaksen mfl, 5153 Fønnes
2 kr	Fønnes Jr.	* 8.6	2.7	—	7	—	P	74	Perkin	73	95	Odd Gullaksen, 5153 Fønnes
4 kr	Vimo	9.4	2.9	—	—	—	T	70	Perkin	67	62	Hilmar Kvernøy, 5153 Fønnes
6 å	Ålen	4.0	1.5	—	—	—	P	72	Tomos	72	4	Ragnvald Våge, 5130 Austrheim
7	Mari	6.7	2.2	—	—	—	P	79	Ford	79	60	Malvin Gullaksen, 5153 Fønnes
8 kr	Skrei	7.6	2.3	—	—	—	T	70	Sabb	81	22	Erling Olsen, Littleindås, 5130 Austrheim
9 g	Vestbris	8.1	2.5	—	—	—	T	59	Sabb	59	6	Klement Børsvik, 5130 Austrheim
13 kr	Luna	8.5	2.5	—	—	—	T	65	Sabb	73	68	Ragnvald Våge, 5130 Austrheim
15 å	Stian Jr.	8.4	2.8	—	—	—	T	80	Sabb	80	30	Magnar Fønnes, 5153 Fønnes
16 å	Ole	4.8	1.4	—	—	—	T	—	Evinr	75	8	Ludvig Rongevær, 5135 Rongevær
21 kr	Falken Junior	* 13.5	4.6	—	24	—	T	83	Scania	82	256	Ingvald Leirvåg, 5153 Fønnes
22 å	Vito	6.7	2.2	—	—	—	P	77	Sabb	78	18	Olav Hope, 5153 Fønnes
23 kr	Rusken	7.8	2.2	—	—	—	T	57	Ford	79	52	Egil Børildsen, 5135 Rongevær
24 kr	Marion	8.1	2.9	—	—	—	P	84	Sabb	84	50	Alice Strømsnes, 5130 Austrheim
37 å	Sabb	7.2	2.0	—	—	—	T	37	Sabb	72	8	Gustav J.Fønnes, 5153 Fønnes
38	Almor	* 8.6	3.2	—	—	—	P	82	MWM	82	68	Arvid Gullaksen, 5153 Fønnes
61 å	Lundalen	7.2	2.2	—	—	—	T	—	Sabb	73	8	Nils Lundal, 5153 Fønnes
100 å	Kvitt	7.0	2.0	—	—	—	T	53	Sabb	70	16	Hilmar Kvernøy, 5153 Fønnes
151 kr	Zenit	8.7	3.1	—	—	—	T	65	Perkin	80	62	Rasmus Monslaup mfl, 5153 Fønnes
177 å	Sindy	6.9	2.2	—	—	—	T	54	Motor	54	5	Karl L.Rebner, 5130 Austrheim
179 g	Rapp 2	9.1	2.6	—	—	—	T	45	Sabb	80	30	Ragnvald Våge, 5130 Austrheim

H-AV Austevoll — tilsynsmann: Fisk.Rettlederen i Austevoll, 5392 Storebø

2	Gardar	* 55.2	9.8	—	809	—	S	78	Wichm	78	2100	K.Halstensen A/S, 5397 Bekkjærvi
3 kr	Brattøy	* 17.0	5.7	—	46	—	T	54	Deutz	71	360	Erling Haugland, 5392 Storebø
4 å	Vestglans	6.4	2.3	—	—	—	P	85	Volvo	85	25	Nils Karsten Økland, 5384 Torangsvåg
8 kr	Luna Jr.	7.6	2.7	—	—	—	P	82	Yanmar	82	33	Arne Gunnar Grasdal, 5397 Bekkjærvi
10	Havstein	* 12.8	3.9	—	17	—	P	77	Volvo	84	156	Johannes Sandtorv m/fl, 5384 Torangsvåg
11 kr	Knester	* 49.6	8.5	—	557	—	S	67	MWM	66	1100	Knut L.Stenevik, 5397 Bekkjærvi
12	Slaatterøy	* 61.9	12.0	8.0	1296	—	S	86	Wichm	85	3260	K.Halstensen A/S, 5397 Bekkjærvi
13	Henriette	6.9	2.6	—	—	—	P	76	Perkin	76	62	Karl Kleppe, 5384 Torangsvåg
14	Silvery	10.6	2.9	—	—	—	S	84	Scania	78	150	Douglas Drønen, 5392 Storebø
16 å	Bamse	6.7	2.1	—	—	—	T	66	Sabb	68	8	Knut J.Økland, 5384 Torangsvåg
17 kr	Hargo	* 19.2	5.3	—	41	—	T	54	Calles	73	240	Ans Herring mfl, (Ole Vassnes), 5394 Kolbeinsvik
18 å	Blikk	7.9	2.2	—	—	—	T	68	Sabb	68	16	Georg O.Salthella, 5397 Bekkjærvi
20 å	Hugo	7.1	2.1	—	—	—	T	60	Sabb	69	8	Markvard Nilsen, 5388 Litlakalsøy
21	Kark	* 10.4	3.2	1.8	—	—	P	87	MWM	87	110	Henry Våge mfl, 5398 Stolmen
22 kr	Bakke Junior	* 9.4	3.1	—	—	—	P	79	Ford	79	80	Hans Edvard Bakke, 5384 Torangsvåg
24 å	Start	5.5	2.2	—	—	—	P	84	Sabb	75	8	Johannes Smith mfl, 5392 Storebø
25 kr	Njåfisk	9.3	3.3	—	—	—	P	73	MWM	75	68	Rune Njåstad mfl, 5398 Stolmen
26	Rauholm	* 7.8	2.6	—	—	—	P	81	Ford	81	68	Nils Drønen mfl, 5397 Bekkjærvi
29	Skippy	* 9.7	3.7	—	—	—	T	77	Perkin	78	115	Nils J.Johannesen mfl, 5388 Litlakalsøy
30	Sindi	* 9.9	3.6	—	—	—	P	81	Ford	80	120	Hans Drønen, 5393 Rostøy
31	Lisbeth	* 8.4	2.9	—	9	—	T	84	Sabb	84	45	Erling Møgster, 5387 Møkster
33 å	Kvik	7.5	2.2	—	—	—	T	65	Sabb	65	16	Jan Klepsvik, 5385 Bakkasund
37 kr	Siw Hege	8.8	2.8	—	—	—	T	69	Sabb	73	22	Alf Solesvik mfl, 5396 V.Vinnesvåg
38 kr	Staaløy	* 63.5	10.0	6.4	—	1066	S	72	Wichm	77	3000	Rasmus Drønen mfl, 5384 Torangsvåg
39 å	Henny	6.9	2.2	—	—	—	T	70	Sabb	70	8	Sigmund Aarland, 5398 Stolmen
40	Ole Bakk	* 69.4	11.0	—	1386	—	S	79	Wichm	79	3600	Nils Olai Østervold mfl, 5384 Torangsvåg
41 kr	Plarex	* 17.4	5.4	—	36	—	T	62	GM	71	242	Magnus Haugland mfl, 5392 Storebø
42 kr	Ester	6.6	2.4	—	—	—	P	79	Sabb	75	10	Henrik Bussesund, 5394 Kolbeinsvik
43	Voksnes	* 10.3	3.3	—	9	—	P	83	Perkin	82	120	Inge Haugland mfl, 5392 Storebø
44	Bjånes	* 10.7	3.3	—	—	—	T	79	Ford	79	130	Torkild Bjånes, 5392 Storebø
46 å	Sælo	5.9	1.8	—	—	—	T	53	Sabb	62	8	Johannes A.Klepsvik, 5385 Bakkasund
47	Christian	7.1	2.6	—	—	—	P	82	Yanmar	82	33	Sigurd Økland, 5384 Torangsvåg
48 s	Aktiv 5	* 10.1	3.2	—	8	—	T	65	Ford	74	108	Harald H.Østervold mfl, 5384 Torangsvåg

H-AV Austevoll

Farkostens nummer, type og navn	Meter			Tonn		Matr.	Bygge- år	Bygge- Merk	Motor Byggeår	H.K.	Eierens (den korresponderende redar) navn og postadresse	
	Lengde	Bredde	Dybde	I	II							
51	Bingo	10.0	2.4	—	—	—	T	50	Perkin	71	39	John Cato Drivenes, 5397 Bekkjær
52 kr	Sanktma	10.0	3.4	—	—	—	P	84	Perkin	83	115	Sigvald Hufthammer, 5384 Torangsvåg
54	Sjøbris	7.3	2.6	—	—	—	P	76	Yanmar	76	20	Nils Harry Aarland, 5398 Stolmen
56 kr	Stormen	* 8.2	3.1	—	—	—	P	82	Ford	82	72	Harald Johan Njåstad mfl, 5384 Torangsvåg
57 å	Agnes	6.9	2.2	—	—	—	P	77	Sabb	77	10	Nils A. Økland, 5384 Torangsvåg
59	Svein	* 10.3	3.0	1.8	7	—	P	85	Perkin	85	72	Sverre Lillebø, 5397 Bekkjær
61 å	Albatross	8.7	2.5	—	—	—	T	72	Sabb	72	22	Harald Storebø mfl, 5392 Storebø
62 kr	Bruningen	* 27.6	6.2	—	95	—	T	50	Wichm	68	450	K. Teisnes mfl, 5596 Markhus
65 kr	Dolly	* 10.8	3.7	—	10	—	T	79	Sabb	80	100	Dankert Møkster, 5387 Møkster
67	Lundøy Fisk	10.0	3.2	—	—	—	T	39	Bukh	65	64	Inge Bengtsen, Lundøy, 5397 Bekkjær
72 å	Stølasabben	7.8	2.5	—	—	—	P	69	Sabb	68	8	Abraham Aarland, 5398 Stolmen
73 å	Tovo	6.3	2.4	—	—	—	P	83	Sabb	83	30	Johnny Hevrøy, 5392 Storebø
74 å	Rabbholm 2	6.0	1.9	—	—	—	P	78	Mitsub	87	33	Arne Johan Rabben, 5397 Bekkjær
75 å	Hummeren	6.2	2.0	—	—	—	P	76	Sabb	76	10	Edvin Jørgensen, 5387 Møkster
79	Nils-Anders	7.5	2.8	—	—	—	P	77	Perkin	81	55	Nils Magnar Taranger, 5384 Torangsvåg
80	Sølvgutt	* 10.0	3.2	—	8	—	P	76	Ford	75	68	Karstein Klepsvik mfl, 5385 Bakkasund
83	Raymond	6.5	2.5	—	—	—	P	86	Yanmar	86	44	Dag Arne Walquist, 5388 Litlakalsøy
85	Else	8.0	2.8	—	—	—	P	77	Sabb	77	30	Kristen Melingen, 5384 Torangsvåg
87 kr	Talbor	* 56.9	8.4	—	633	—	S	47	Wichm	78	2100	Arne Birkeland mfl, 5392 Storebø
90 kr	Storeknut	* 59.1	9.5	—	750	—	S	48	Wichm	72	1750	Knut Drønen mfl, 5384 Torangsvåg
93 kr	Beryll	* 8.6	3.0	1.1	—	—	P	82	Ford	77	68	Bjørn Olav Rabben, 5397 Bekkjær
96	Storhav	* 38.8	7.6	—	287	—	S	67	Alpha	77	1160	K/S A/S Storhav, (Hallv.Møgster), 5394 Kolbeinsvik
97 å	Oddmar	6.2	2.0	—	—	—	T	65	Sabb	69	8	Odd Fauskanger, 5398 Stolmen
100	Øksagutt	* 10.3	3.3	—	—	—	P	83	Perkin	83	120	Otto Vassnes, 5394 Kolbeinsvik
105	Boanesfisk	* 27.0	7.1	—	170	—	S	77	Grenaa	85	820	Harald Knut Møgster mfl, 5394 Kolbeinsvik
107 å	Daimen	6.5	2.3	—	—	—	T	56	Sabb	70	8	Adolf Økland, 5384 Torangsvåg
109 å	Leik	6.1	2.1	—	—	—	T	—	FM	57	4	Arne Gunnar Gauksheim, 5397 Bekkjær
110 kr	Optimist	* 9.9	2.9	—	9	—	P	84	Perkin	84	72	John Hanøy, 5394 Kolbeinsvik
113 å	Åshild	7.5	2.6	—	—	—	T	77	Sabb	77	10	Leif A.Aarland, 5398 Stolmen
114 å	Harve	6.5	2.2	—	—	—	T	60	Sabb	60	8	Anders Waage, 5397 Bekkjær
115 kr	Oriana	* 10.4	3.3	—	9	—	P	83	Ford	83	80	Magnus Tveit mfl, 5397 Bekkjær
116 kr	Kim	8.1	2.6	—	—	—	P	78	BMC	78	38	Mikkal Østervold, 5397 Bekkjær
118 kr	Birkeland	* 57.0	8.3	7.0	—	727	S	50	Wichm	66	1200	Arne Birkeland mfl, 5392 Storebø
119 å	Colargold	7.2	2.2	—	—	—	T	61	Volvo	71	16	Heine A.Halstensen, Salthella, 5397 Bekkjær
120 å	Hugin	4.4	1.5	—	—	—	P	85	Honda	84	10	Harald N. Møgster, 5394 Kolbeinsvik
122 k	Fremad	13.7	3.9	—	14	—	T	31	Perkin	69	95	Johannes Hille mfl, 5385 Bakkasund
125	Jumbo	10.0	3.6	—	—	—	P	78	Ford	77	120	Odd Bjørn Sæle, 5384 Torangsvåg
126	Drømnen	* 10.2	3.2	—	7	—	T	73	Perkin	72	140	Jan Klepsvik mfl, 5385 Bakkasund
128 kr	H.Østervold	* 65.6	12.6	10.6	1000	2201	S	87	Bergen	86	4000	Olav H.Østervold mfl, 5384 Torangsvåg
129 k	Alnes	* 21.3	5.3	—	47	—	T	31	Calles	66	180	Øystein Rabben, 5397 Bekkjær
130 å	Morten	4.7	1.8	—	—	—	P	67	Mercur	74	4	Magnus Kalvenes, 5397 Bekkjær
131	Jane	8.6	2.9	—	—	—	T	78	Perkin	78	115	Oddvar Gjerd, 5397 Bekkjær
133 kr	Salmon	* 8.0	2.7	—	—	—	P	77	Ford	77	68	Jan S.Fagerbakke, 5397 Bekkjær
134 å	Arild	5.1	1.5	—	—	—	T	70	Suzuki	70	4	Arnold Grasdal, 5397 Bekkjær
135 kr	Vestfisk	10.6	3.3	—	—	—	P	80	Perkin	80	100	Leif Audun Njåstad, 5397 Bekkjær
137 å	Berno	* 6.1	2.1	—	—	—	P	73	Leyl	83	30	Åge Litlakalsøy, 5388 Litlakalsøy
138 å	Siv	* 7.0	2.3	1.0	—	—	T	71	Sabb	83	70	Alf Roald Strømme, 5387 Møkster
139 å	Bølge	7.1	2.3	—	—	—	T	76	Sabb	76	22	Rune Stenevik mfl, 5397 Bekkjær
140 å	Finn	5.9	1.8	—	—	—	T	61	Sleipn	57	5	Ole Stangeland, 5398 Stolmen
143 å	Eilen	6.9	2.2	—	—	—	T	84	Sabb	83	10	Helge-Svein Strømme, 5387 Møkster
145 kr	Zero	* 10.4	3.9	—	—	—	A	84	Perkin	84	109	Hans E. Klepsvik, 5385 Bakkasund
146 å	Fædrelandet	6.5	2.5	—	—	—	P	85	Yamaha	85	55	Jim H.Skulstad mfl, 5388 Litlakalsøy
147 å	Paalshammar	6.9	2.2	—	—	—	P	77	Sabb	63	8	Øystein Rabben, 5397 Bekkjær
150 kr	Delfin	7.8	2.1	—	—	—	T	75	Sabb	74	10	Ole Erik Drivenes mfl, 5397 Bekkjær
151 å	Ingrid	6.5	2.5	—	—	—	P	70	Sabb	70	8	Johannes Stangeland, 5398 Stolmen
156 kr	Miki	* 8.1	2.5	.9	—	—	T	68	Sabb	71	30	Arild Sekkingstad, 5397 Bekkjær
157 kr	Navøy	* 9.9	2.9	—	9	—	P	84	Perkin	84	72	Lars J. Eidsheim, 5384 Torangsvåg
159	Linda	* 9.4	2.9	—	6	—	T	78	Ford	78	120	Erling Kleppe mfl, 5385 Bakkasund
160 kr	Hardhaus	* 65.0	12.6	8.5	—	1880	S	87	Wichm	86	4000	Ingolf Møgster mfl, Slottsgt 3, 5003 Bergen
162	Tor Morten	* 9.7	3.0	—	9	—	P	77	Ford	77	68	Hugo Nilsen, 5387 Møkster
165	Vårgutt	7.2	2.5	—	—	—	P	86	Yanmar	86	44	Nils B.Djupevåg, Djupevåg, 5397 Bekkjær
166 å	Kirsten	6.5	2.1	—	—	—	T	55	Sabb	55	8	Vincent H.Lundøy mfl, 5397 Bekkjær

Hordaland

H-AV Austevoll

Farkostens nummer, type og navn	Meter			Tonn		Matr.	Bygge-		Motor		Eierens (den korresponderende reder) navn og postadresse
	Lengde	Breidde	Dybde	I	II		år	Märke	Byggear	H.K.	
169 kr Vesterveg	* 55.6	9.0	—	632	—	S	50	MAK	77	2600	Brødr.Hufthammer, 5384 Torangsvåg
170 å Sleipner	6.9	1.8	—	—	—	T	62	Sabb	72	10	Jon Olav Aarland, 5398 Stolmen
171 å Ingvid	6.5	2.5	—	—	—	P	77	Yanmar	77	22	Audun Drivenes, 5397 Bekkjarvik
174 å Frogrunn	7.0	2.3	—	—	—	P	84	Sabb	84	10	Richard Njåstad, 5398 Stolmen
176 Furen	8.6	2.9	—	—	—	T	76	BMC	76	113	Anders Waage, 5397 Bekkjarvik
178 s Hardsjø	* 16.6	5.3	—	36	—	T	52	Wichm	70	300	Fiskarfagskulen i Austevoll, 5392 Storebø
182 kr K.Vaage	* 57.7	8.9	5.7	824	—	S	48	Wichm	78	2100	Kjell Vaage mfl, Varåsgrenda 37, 5200 Os
183 å Aslaug	6.2	1.5	—	—	—	T	12	Evinr	65	5	Mons E.Meligen, 5384 Torangsvåg
186 å Garfild	7.2	2.2	—	—	—	T	82	Sabb	82	18	Tormod Bjelland, 5392 Storebø
187 å Varde	7.8	2.5	—	—	—	T	75	Sabb	75	22	Oskar Drivenes, 5397 Bekkjarvik
189 kr Monty	9.1	2.9	—	—	—	P	71	Ford	71	68	Ingolv Sæstrevik, 5398 Stolmen
190 kr Vestviking	* 57.2	9.0	—	800	—	S	52	MAK	66	1600	Hans R.Njåstad mfl, 5398 Stolmen
191 kr Skarven	7.8	2.8	—	—	—	T	78	Sabb	78	22	Arne Georg Heimark, 5398 Stolmen
193 å Klippen	7.5	2.2	—	—	—	T	67	Sabb	67	8	Harald H.Kleppe, 5385 Bakkasund
194 Hevrøvgutt	9.0	3.1	—	—	—	P	79	Ford	79	100	Bjarne Hevrøy, 5397 Bekkjarvik
197 å Martha	6.5	1.5	—	—	—	T	37	Suzuki	70	4	Rasmus Olai Møgster, 5387 Møkster
199 Alken I	9.6	3.1	—	8	—	T	65	Perkin	65	95	Anders Grasdøl, 5397 Bekkjarvik
201 g Edith	9.8	3.0	—	—	—	T	56	Bolind	56	35	Dankert Møgster, 5387 Møkster
204 å Fisk	6.7	2.4	—	—	—	T	72	Sabb	81	10	Nils O.Årland, 5398 Stolmen
206 kr Lano	* 8.1	2.7	—	—	—	P	83	BMW	83	45	Nils Olai Vaage, 5385 Bakkasund
208 å Seiko	* 6.7	2.3	—	—	—	P	77	Sabb	77	22	Eivind Klepsvik, 5385 Bakkasund
210 å Festus	7.2	2.4	—	—	—	P	76	Sabb	76	22	Edvin Våge, 5398 Stolmen
211 å Blikk	6.9	2.2	—	—	—	T	78	Sabb	77	10	Ole M.Salthella, 5397 Bekkjarvik
212 Rasken	* 9.8	3.6	—	—	—	P	79	Volvo	79	184	Arne Gunnar Gauksheim, 5397 Bekkjarvik
214 kr Vamo	7.8	2.6	—	—	—	P	80	Sabb	80	30	Kjell Ove Grønås, 5397 Bekkjarvik
215 å Herborg	7.2	2.3	—	—	—	T	66	Sabb	66	16	Richard Njåstad mfl, 5398 Stolmen
218 Tab	9.0	2.2	—	—	—	P	82	Perkin	82	49	Tor H.Vaage, Stangeland, 5398 Stolmen
219 å Biggen	7.2	1.8	—	—	—	T	62	Sabb	62	8	Bjarne Hevrøy, 5398 Stolmen
220 Tobias	6.4	2.5	—	—	—	P	84	Sabb	84	65	Eirik Klepsvik, 5385 Bakkasund
221 å Pynthe	7.2	2.3	—	—	—	P	78	Sabb	78	10	Lars Olav Troland, 5384 Torangsvåg
222 Jojo	* 10.6	3.6	—	14	—	T	79	Scania	78	182	Odd Ansgar Aarland mfl, 5398 Stolmen
226 Oma	* 8.4	3.0	—	—	—	P	80	Ford	80	68	Anfinn Sekkingstad, 5397 Bekkjarvik
229 Fjordflu	* 10.4	3.3	—	13	—	P	80	Ford	80	120	Paul Ole Stenevik mfl, 5397 Bekkjarvik
230 å Olaug	8.1	2.6	—	—	—	T	79	Sabb	79	22	Halvard Vaage, 5398 Stolmen
239 Gejo	7.6	2.7	—	—	—	P	81	Sabb	81	18	Johan Våge, 5398 Stolmen
240 Flipper 2	* 6.7	2.3	—	—	—	P	—	Yanmar	81	33	Odd-Rune Lilleskare, 5398 Stolmen
242 Ares	* 9.3	3.1	—	—	—	P	80	Ford	80	54	Oddvar Hagen, 5397 Bekkjarvik
244 å Ove	6.9	2.2	—	—	—	T	68	Sabb	68	8	Karl Kalve, 5385 Bakkasund
245 Rabbholm	* 10.3	3.0	1.7	7	—	P	86	Cumm	86	100	Arne H.Rabben mfl, 5397 Bekkjarvik
248 kr Skarten	7.9	2.8	—	—	—	P	86	Yanmar	85	44	Jon K.Møgster, 5387 Møkster
250 kr Ordinat	* 55.9	9.0	—	889	—	S	50	MAK	74	2650	Trygve Økland, 5384 Torangsvåg
252 å Laika	5.9	1.8	—	—	—	T	67	Sabb	69	8	Nils Johan Stangeland, 5398 Stolmen
258 Seglholm	* 9.4	3.2	1.1	—	—	P	75	Perkin	77	95	Paul O.Forland mfl, 5398 Stolmen
259 k Lykken II	* 15.2	4.4	—	19	—	T	36	Volvo	61	210	Osvald Olsen, 5397 Bekkjarvik
260 å Lykken	6.9	2.5	—	—	—	T	53	Sabb	82	10	Tohannes Eliholm, 5392 Storebø
261 Gunn	* 9.1	3.2	—	—	—	P	80	Volvo	80	120	Adolf Økland mfl, 5384 Torangsvåg
262 Boyka	* 10.1	3.3	—	—	—	T	84	Ford	84	90	Edvin Jørgensen mfl, 5387 Møkster
264 å Forsøk	6.2	2.5	—	—	—	T	76	Sabb	74	10	Olav Skår, 5392 Storebø
265 å Snygg	7.2	2.4	—	—	—	T	57	Sabb	64	8	Alfred Hille, 5385 Bakkasund
268 Trav	8.5	2.7	—	—	—	T	79	Ford	79	100	Stig Østervold mfl, 5384 Torangsvåg
279 å Simo	7.8	2.5	—	—	—	T	75	Sabb	75	30	Mons Andreas Bakke, 5385 Bakkasund
280 s Miss Rosa	* 13.5	4.8	—	19	—	T	7	Calles	63	90	Olav Gauksheim, 5397 Bekkjarvik
281 å Thea	6.2	2.2	—	—	—	P	74	Perkin	74	49	Abraham Inge Troland, 5384 Torangsvåg
283 å Brutus	6.4	2.5	—	—	—	P	84	Sabb	84	26	Henry Våge mfl, 5398 Stolmen
284 kr Njågutt	* 9.4	3.2	—	7	—	P	78	Perkin	77	95	Kåre Njåstad mfl, 5384 Torangsvåg
288 å Karstein	7.5	1.8	—	—	—	T	76	Sabb	76	10	Ingebrigt L.Meligen, 5384 Torangsvåg
290 Kjell	6.9	2.3	—	—	—	T	55	Sabb	71	10	Håkon Solsvik mfl, 5397 Bekkjarvik
293 kr Glossy	* 7.3	2.3	—	—	—	P	81	Yanmar	81	33	Arnt Karlsen, 5388 Litlakalsøy
295 å Trulte	7.8	2.4	—	—	—	T	69	Sabb	69	16	Erling Kleppe, 5385 Bakkasund
297 kr Vi-To	8.0	2.7	—	—	—	P	75	Sabb	78	30	Nils Olai Vaage mfl, 5385 Bakkasund
300 å Melita	* 8.6	2.5	—	—	—	T	78	Sabb	78	30	Knut Hufthammer, 5384 Torangsvåg
308 å Reddi	6.9	2.3	—	—	—	T	69	Sabb	69	8	Lars M.Aarland, 5398 Stolmen

H-AV Austevoll — H-B Bømlo

Farkostens nummer, type og navn	Meter			Tonn I	Matr. II	Bygge- år	Motor		Eierens (den korresponderende reder) navn og postadresse
	Lengde	Bredde	Dybde				Merke	Byggeår	
309	Mary-Ann	* 7.7	2.7	—	—	P 81	Ford	81	42 Hans Einar Økland, 5384 Torangsvåg
310 å	Bruse	5.6	1.7	—	—	T 55	Alda	56	5 Kåre Sandtorv, 5383 Krosshamn
311 å	Knerten	5.3	1.5	—	—	A 56	Sabb	74	10 Erling Møgster, 5394 Kolbeinsvik
313 å	Brask	5.9	2.5	—	—	P 81	Sabb	81	10 Harald Drønen, 5384 Torangsvåg
328 å	Sølvfisk	6.9	2.2	—	—	T 63	Sabb	63	8 Oddvin Otterå, 5396 V.Vinnesvåg
330 å	Remi	4.3	1.7	—	—	P 84	Marin	84	10 Odd-Rune Lilleskare, 5398 Stolmen
331 å	Elin	7.5	2.7	—	—	T 73	Sabb	73	10 Erling Østervold, 5392 Storebø
333	Pax	* 9.9	3.3	—	—	P 81	Ford	81	100 Olav P. Aarland, 5398 Stolmen
334 å	Mona	8.5	2.8	—	—	T 85	Sabb	85	30 Knut Hufthammer, 5384 Torangsvåg
340	Monsegutt	* 10.5	3.4	1.8	—	P 81	MWM	81	102 Mons Anton Troland mfl, 5384 Torangsvåg
346 å	Krabben	5.3	2.2	—	—	T 53	Marna	53	11 Alfred Birkeland, 5392 Storebø
348 å	Aashild	7.2	2.4	—	—	P 74	Volvo	74	36 Jakob Stenevik, 5397 Bekkjærsvik
353 å	Siko	6.2	1.9	—	—	T 57	Sabb	72	10 Karl Økland, 5384 Torangsvåg
365	Nils Junior	* 9.2	3.3	1.0	9	P 86	Cumm	86	152 Ole Drønen, 5384 Torangsvåg
368 å	Johnny	8.7	2.5	—	—	T 67	Perkin	66	60 Johannes Hevrøy mfl, 5392 Storebø
369	Kleppe Senior	* 63.6	9.0	5.5	941	S 48	Wichm	77	3000 Nils Kleppe mfl, 5384 Torangsvåg
370 kr	Edith	9.7	3.2	—	—	P 71	Ford	71	68 Gunnar Ingvard Vaage, 5398 Stolmen
373	Tido	6.8	2.3	—	—	P 81	Yanmar	80	30 Atle Skiftesvik, 5397 Bekkjærsvik
381 å	Tor	6.2	2.0	—	—	T 71	Sabb	71	10 Ole Erik Drivenes mfl, 5397 Bekkjærsvik
383 å	Bøvgåg	6.9	2.2	—	—	T 65	Sabb	65	8 Sigurd J.Storebø, 5392 Storebø
397 å	Johannes	7.5	2.5	—	—	T 64	Sabb	64	16 Johannes T.Våge, 5398 Stolmen
399	Sølvflu	* 8.1	2.7	—	—	P 81	Ford	81	68 John Bjarte Storebø, 5392 Storebø
401 å	Knerten	5.7	1.9	—	—	P 86	Sabb	86	10 Magnus Våge, 5398 Stolmen
402	Haugagut	* 52.9	9.5	—	739	S 77	Normo	76	2050 Mikkel Østervold mfl, 5397 Bekkjærsvik
406 kr	Lucky	* 10.4	3.2	—	12	P 82	Seabee	82	80 Edvard Stangeland mfl, 5398 Stolmen
429	Våganen	* 10.5	3.8	—	15	T 81	Leyl	81	97 Per Ove Våge mfl, 5397 Bekkjærsvik
434	Tunfisk	* 9.4	3.0	—	—	P 81	Ford	81	68 Tore Fagerbakke, 5397 Bekkjærsvik
435 å	Lill	6.9	2.2	—	—	T 74	Sabb	74	10 Lars Grasdal, 5397 Bekkjærsvik
460 å	I J K	6.5	2.3	—	—	T 68	Sabb	68	8 Johannes Kvaløy, 5385 Bakkasund
477 å	Rapp	6.9	2.2	—	—	T 57	Sabb	56	5 A.S.Fagerbakke, 5397 Bekkjærsvik
482 å	Lasse	8.1	2.5	—	—	T 74	Sabb	74	30 Bernt Økland, 5384 Torangsvåg
486 å	Astrid	6.9	2.2	—	—	T 61	Sabb	77	22 Karl Horgen, 5385 Bakkasund
497 å	Sverre	7.1	2.3	—	—	T 41	Sabb	61	8 Halvor E.Taranger, 5384 Torangsvåg

H-B Bømlo — tilsynsmann: Fisk.Rettlederen i Bømlo, 5430 Bremnes

1 kr	Nyber	* 18.3	5.2	—	40	T 54	Cumm	74	400 Stig Oskar Nilsen, 5420 Rubbestadneset
2 kr	Lønningen	* 29.1	6.7	—	155	S 62	Grenaa	80	900 Gerhard S.Lønning mfl, 5443 Bømlo
3 kr	Jamo	7.9	2.6	—	—	P 87	Perkin	87	81 Johannes Voll, 5427 Urangsvåg
4	Hordafisk	* 35.0	7.3	—	217	S 78	Alpha	85	1100 Dagfinn Hellen mfl, 5427 Urangsvåg
5 å	Cappy	7.5	2.4	—	—	T 54	Sabb	54	6 Edvard E.Geitung, 5443 Bømlo
6 å	Håkon	5.9	1.9	—	—	T 53	Alda	53	5 Olai Hovland mfl, 5443 Bømlo
8 kr	Geo	* 9.1	3.0	—	—	P 82	Sabb	81	30 Georg Polden, 5430 Bremnes
9 å	Romanse	6.9	1.8	—	—	T —	Sabb	54	4 Olav Seievåg, 5427 Urangsvåg
10 å	Swint	7.5	2.5	—	—	T 72	Sabb	72	22 Emil Katla, 5427 Urangsvåg
11 å	Safir	* 7.5	2.5	1.1	—	T 74	Leyl	75	60 Reidar Geitung, 5443 Bømlo
12 å	Hol	6.5	1.5	—	—	T 54	FM	36	6 Otto Lodden, 5443 Bømlo
13	Rune	7.7	2.3	—	—	P 80	Yanmar	80	33 Arnold Martinussen, 5440 Mosterhamn
15 å	Rex	8.3	2.5	—	—	P 67	Sabb	67	8 Knut Karlsen Alvsvåg, 5430 Bremnes
16 kr	John Erik	* 31.5	6.7	5.7	164	S 78	Grenaa	77	810 Gunnar Strand mfl, 5443 Bømlo
17 kr	Oddmar	* 12.1	4.2	—	—	T 84	Yanmar	83	183 Oddvar Sørvik, 5420 Rubbestadneset
18 kr	Lønning Junior	* 37.3	7.0	—	248	S 49	Wichm	66	625 Knut Lønning mfl, 5443 Bømlo
19 å	Vestnes	7.2	2.2	—	—	P 73	Sabb	72	10 Erik E.Fylkesnes, 5430 Bremnes
20 kr	Sjømann	* 33.3	7.0	6.1	184	S 76	Alpha	75	600 Torbjørn Hatlevik mfl, 5444 Espevær
21 kr	Eidefisk	* 27.2	7.5	—	169	S 79	Caterp	78	1000 Lars Eide mfl, 5430 Bremnes
24 å	Halvor	6.1	2.1	—	—	T 76	Sabb	83	10 Hans Ytrøy, 5427 Urangsvåg
25 å	Ånen	6.9	2.3	—	—	T 74	Sabb	74	10 Audun Lønning mfl, 5443 Bømlo
27	Lassi	7.2	2.5	—	—	P 83	Volvo	83	36 Gunnar Strand mfl, 5443 Bømlo
28 kr	Øystrand	* 10.1	3.2	—	13	P 81	Ford	81	80 Kåre Torget mfl, 5427 Urangsvåg
29 kr	Blia	* 12.5	3.8	—	13	T 34	Marna	60	48 Leif Larsen, 5430 Bremnes
32 kr	Sjærken	* 7.5	2.5	—	—	P 72	Sabb	72	22 Gunnar K.Mæland, 5430 Bremnes

Hordaland

H-B Bømlø

Farkostens nummer, type og navn	Meter			Tonn		Matr. år	Bygge- år	Motor Merke	Motor Byggeår	H.K.	Eierens (den korresponderende reder) navn og postadresse
	Lengde	Bredde	Dybde	I	II						
37	Simon	* 8.6	2.7	—	7	—	P 74	Perkin	66	95	Lauritz Eidesvik, 5443 Bømlø
38 k	Eikholm	* 10.4	3.9	1.6	—	—	T 37	Marna	63	48	Petter Skimmeland, 5440 Mosterhamn
39 å	Gavlboat	6.5	2.2	—	—	—	T 66	Marna	56	5	Steinar Lønning, 5443 Bømlø
40 s	Nesøy	* 11.9	3.8	—	17	—	T 59	GM	66	115	Jon Uddal, 5444 Espevær
41 kr	Heidi	8.0	2.8	—	—	—	P 80	Ford	79	54	Martin A.Vold, 5443 Bømlø
42 kr	Ludo	* 9.3	3.0	—	—	—	P 81	Volvo	81	124	Richard Martin Kvarven, 5420 Rubbestadneset
43 kr	Rondo	* 10.4	3.8	—	11	—	T 62	Ford	64	56	Rolf Møgster, 5437 Finnås
44 å	Øyvind	5.8	1.8	—	—	—	P 83	Sabb	83	30	Øyvind Torget, 5427 Urangsvåg
45 kr	Jomar Junior	* 10.6	3.3	—	9	—	T 74	Perkin	74	160	Jostein Hellen mfl, 5427 Urangsvåg
46 å	Von	6.7	2.1	—	—	—	T 69	Sleipn	—	7	Nils L.Økland, 5430 Bremnes
47 kr	Sjørugg	* 10.2	2.8	—	6	—	P 75	Perkin	75	62	Magne Eidesvik mfl, 5430 Bremnes
48 å	Havgula	6.5	2.1	—	—	—	T 71	Sabb	71	8	Jan Ove Fylkesnes, Fylkesnes 305 C, 5430 Bremnes
49 kr	Kvikk	* 8.4	3.2	—	—	—	T 75	Perkin	73	62	Alf K.Rølfesnes mfl, 5420 Rubbestadneset
50 ht	Fairy	* 30.4	7.1	4.2	199	—	S 77	Alpha	85	1160	Magne Eidesvik mfl, Strand, 5443 Bømlø
52 å	Fjordbris	8.1	2.6	—	—	—	T 76	Sabb	76	22	Jakob Håvik, 5440 Mosterhamn
53 kr	Grimlø	7.8	2.2	—	—	—	P 87	Perkin	47	4	Åsmund Røysund, 5440 Mosterhamn
54 å	Trettholm	6.9	2.2	—	—	—	T 76	Sabb	76	10	Årstein Phil Katla, 5430 Bremnes
55 å	Motten	* 7.6	2.5	—	—	—	T 64	Sabb	64	10	Jens Jonassen, 5440 Mosterhamn
56 å	Skarv	8.7	2.4	—	—	—	T 52	Sabb	63	6	Amund Vestrheim, 5437 Finnås
57	Sveinar	* 9.2	3.1	—	—	—	P 80	Ford	80	68	Ragnar Alvsvåg, 5430 Bremnes
58 kr	Rogøysund	* 29.1	6.7	—	130	—	S 61	MAK	61	650	O.M.Nordtun mfl, 5430 Bremnes
59 kr	Solglytt	* 8.8	3.2	.8	—	—	P 82	Sabb	82	30	Martin M.Alvsvåg, 5430 Bremnes
60 kr	Kim	* 9.9	3.0	—	6	—	T 73	Sabb	75	22	Andreas Tunge, 5440 Mosterhamn
61 kr	Snobb	7.6	2.4	—	—	—	P 72	Sabb	72	22	Sigmund Kvarven, 5420 Rubbestadneset
62 å	Trond	8.1	2.7	—	—	—	T 74	Perkin	74	37	Edvard Erevik mfl, 5427 Urangsvåg
63 kr	Vår	* 10.7	4.1	—	12	—	T 64	GM	72	101	Torleiv Mæland, 5430 Bremnes
64 kr	Klippstein	* 35.0	6.8	—	187	—	S 63	Wichm	63	625	K.Lønning mfl, 5443 Bømlø
65 kr	Rubin	* 23.3	5.2	—	74	—	S 54	Caterp	63	325	Leif Bukkøy, 5420 Rubbestadneset
66 å	Rex	7.5	2.0	—	—	—	T 68	Sabb	72	22	Årstein E.Katla, 5427 Urangsvåg
67 kr	Lemo	* 8.7	2.7	—	—	—	T 67	Perkin	72	36	Kåre Rølfesnes, 5420 Rubbestadneset
68 å	Laik	8.1	2.2	—	—	—	T 73	Sabb	73	22	Lauritz K.Lønning, 5443 Bømlø
69 kr	Bærøybuen	* 10.6	3.9	1.8	—	—	T 84	Perkin	82	124	Endre Bærøy, 5437 Finnås
70 kr	Aase	* 7.7	2.6	—	6	—	P 74	Sabb	74	30	Jacob Aase mfl, 5440 Mosterhamn
71 å	Rask	7.0	2.2	—	—	—	P 85	Perkin	74	62	Roald Rølfesnes, 5420 Rubbestadneset
72 å	Node	6.2	1.8	—	—	—	T 36	Motor	36	3	Kristoffer R.Kallevåg, 5443 Bømlø
73 kr	Flipper	7.3	2.4	—	—	—	T 74	Sabb	74	18	Jostein Sørensen, 5440 Mosterhamn
74 å	Sea Star	6.2	2.0	—	—	—	T 64	Sabb	63	8	Jens K.Ådnanes, 5430 Bremnes
78 kr	Sjøsprøyt	* 8.1	3.0	—	—	—	P 82	Arona	82	60	Olav Bjarne Sørvik, 5420 Rubbestadneset
79 å	Veslegut	6.4	2.0	—	—	—	T 41	FM	66	4	Jon Steinar Uddal, 5444 Espevær
80	Bellatrix	* 9.3	2.9	—	—	—	P 83	Perkin	83	81	Kåre Lønning, 5443 Bømlø
81 kr	Sea Star	* 9.0	2.9	—	—	—	T 83	Perkin	76	35	Jens K. Ådnanes, 5430 Bremnes
82	Falk	6.7	2.5	—	—	—	P 84	Sabb	77	10	Bjørn Anglevik, 5440 Mosterhamn
83 s	Alken	* 13.1	4.5	—	—	—	T —	Wichm	47	20	Celius Larssen, 5443 Bømlø
84 å	Havlys	* 9.4	3.1	—	—	—	T 72	Perkin	71	35	Lauritz Aga, 5420 Rubbestadneset
85	Mortegutt	* 9.9	3.3	1.2	9	—	T 85	Ford	85	85	Bjarne Yttervoll, 5427 Urangsvåg
89 å	Torleif	8.4	3.0	—	—	—	T 71	Sabb	71	20	Thorvald Eide, 5443 Bømlø
90 å	Størja	7.2	2.2	—	—	—	T 69	Sabb	79	10	Olav Stoknes, 5430 Bremnes
92 kr	Solbris	* 8.7	3.1	—	—	—	P 81	Ford	81	56	Edvin Olsen, Hiskjø, 5430 Bremnes
93 å	Elsi	7.5	2.0	—	—	—	T 80	Sabb	79	22	Odd D.Lodden, 5443 Bømlø
94 s	Maakstein	* 15.7	4.6	—	22	—	T 31	Scan	72	165	Arnt Egil Eide mfl, 5427 Urangsvåg
95 å	Freddy	7.2	2.3	—	—	—	P 76	Sabb	74	10	Ole M.Nesse, 5430 Bremnes
97 å	Fiskeren	6.7	2.1	—	—	—	T —	Sleipn	41	10	Johs. Eiken, 5444 Espevær
98 kr	Saiber	* 8.4	3.1	—	—	—	P 78	Ford	78	120	Sten Arne Lønning, 5443 Bømlø
100 kr	Flyfisk	* 9.7	3.3	—	—	—	P 80	Ford	80	80	Ingolf Lønning mfl, 5443 Bømlø
101	Terneskjær	* 10.6	4.0	—	15	—	P 83	Scania	83	172	Kåre L.Økland mfl, 5430 Bremnes
102 å	Willy	6.9	2.2	—	—	—	T 50	Sabb	69	6	Ola Olsen, 5444 Espevær
103	Hellebuen	* 12.5	4.0	—	15	—	T 37	Caterp	85	130	Magnar Eidet, 5427 Urangsvåg
106 å	Kim	7.2	2.3	—	—	—	P 78	Sabb	65	10	Lars Arild Rølfesnes, 5420 Rubbestadneset
108 å	Pelle	7.2	2.5	—	—	—	T 65	Sabb	—	5	Artur Eikeland, 5440 Mosterhamn
109 kr	Øybuen	* 12.5	4.1	—	15	—	T 76	Merc	75	143	Magne Larsen, 5444 Espevær
111 å	Pir	7.5	2.5	—	—	—	T 70	Sabb	70	8	Ivar Aase, 5440 Mosterhamn
112 å	Prøv	6.5	2.0	—	—	—	T 50	Sabb	50	5	Olaf Kolbeinsen, 5430 Bremnes

H-B Bømlø

Farkostens nummer, type og navn	Meter			Tonn		Matr. Bygge-		Motor		Eierens (den korresponderende reder) navn og postadresse
	Lengde	Bredde	Dybde	I	II	år	Mærke	Byggeår	H.K.	
113	Jan-Roar	10,0	2,6	—	—	—	T 58	Sabb	68	16 Knut-Ove Turøy, 5427 Urangsvåg
115 s	Nystrand	* 20,3	5,6	—	49	—	T 57	Caterp	79	275 Martin K.Alvsvåg mfl, Alvsvåg, 5430 Bremnes
116	Holmegut	9,5	3,1	—	6	—	P 78	Ford	78	80 Erling I.Holme, 5440 Mosterhamn
117 kr	Nøstbakken	* 10,1	3,6	—	11	—	T 76	Ford	76	100 Harald Nøstbakken, 5440 Mosterhamn
118 k	Sildholm	* 14,5	4,3	—	23	—	T 48	Calles	60	75 Ansgar Nordtun, 5430 Bremnes
120 å	Tjelden	7,2	2,3	—	—	—	P 76	Sabb	76	10 Erik Grutle, 5437 Finnås
121	Brimo	6,5	2,5	—	—	—	P 85	Bukh	85	48 Torleiv Møland, Møland 220a, 5430 Bremnes
122 kr	Varnes	7,1	2,6	—	—	—	P 81	Yanmar	81	22 Kristen Kristensen, 5430 Bremnes
123 kr	Nyskjær	* 9,1	2,8	—	—	—	P 81	Ford	81	56 Kørner Alvsvåg, 5430 Bremnes
124	Bonni	9,4	3,2	—	—	—	P 79	Volvo	79	124 Leif Barane, 5443 Bømlø
125 å	Rune	6,8	2,3	—	—	—	T 65	Sabb	70	8 Enok Nesse, 5430 Bremnes
127 kr	Fjordbris	* 8,8	2,8	—	—	—	T 76	Sabb	76	30 John Espeland, 5440 Mosterhamn
128 kr	Pluto	* 7,8	2,6	—	5	—	P 78	Yanmar	77	33 Lars Johan Fylkesnes, 5430 Bremnes
129 kr	Rogøy	* 9,4	3,0	—	9	—	P 77	Ford	—	68 Alf H.Johannesen mfl, 5430 Bremnes
130 kr	Solveig	7,6	2,5	—	—	—	P 71	Sabb	71	16 Arthur Pettersen, 5444 Espevær
131 å	Laksen	6,2	1,5	—	—	—	T 33	Evinr	66	3 Johannes Geitung, 5437 Finnås
132	Ljosken	* 10,5	3,6	—	13	—	T 80	Perkin	80	96 Magne Steinsland, 5440 Mosterhamn
134	Starion	7,9	2,7	—	—	—	P 82	Mitzu	84	50 Dagfinn Henriksen mfl, 5427 Urangsvåg
138 kr	Larsegutt	* 10,2	3,3	—	11	—	P 81	Perkin	81	81 Lars Sigurd Grutle, 5443 Bømlø
139 å	Snorre	5,6	1,8	—	—	—	A 64	Sabb	55	10 Arthur Lunde, Rolfsnes, 5420 Rubbestadneset
141 s	Mira	* 12,8	4,5	—	17	—	T 95	Perkin	75	140 Kjell I.Alvsvåg mfl, Boks 113b, 5430 Bremnes
142 å	Egill A	7,0	1,7	—	—	—	T —	Sabb	59	4 Sverre Turøy, 5427 Urangsvåg
143 å	Knupp	4,3	1,4	—	—	—	P 70	Johns	70	7 Knut K.Rolfsnes, 5420 Rubbestadneset
145 å	Sjøgutt	* 7,0	2,2	—	—	—	P 82	Arona	82	24 Odd A.Paulsen, Meling, 5430 Bremnes
148 kr	Ky	* 8,7	3,1	—	—	—	T 65	Marna	68	16 Leif Olsen, Hiskjo, 5430 Bremnes
149 å	Vega	5,9	2,0	—	—	—	T 76	Sabb	76	10 Birger Vespestad, 5443 Bømlø
150 å	Sabb	7,5	2,5	—	—	—	T 64	Sabb	72	16 Kristian Hallaråker, 5430 Bremnes
151 kr	Basen Senior	* 10,0	3,2	—	11	—	P 81	Perkin	81	120 Jan P.Torkelsen, 5427 Urangsvåg
152 å	Anno	7,2	2,2	—	—	—	T 56	Sabb	61	10 Haktor Dybsland, 5437 Finnås
153 s	Linken	* 14,0	5,2	—	23	—	T 54	Dorman	53	240 Ola Bø mfl, 5427 Urangsvåg
155 å	Snøgg	6,9	2,2	—	—	—	T 46	Sabb	46	4 Østen Østensen, Hiskjo, 5430 Bremnes
156 å	Berta Johanne	7,2	2,2	—	—	—	P 73	Sabb	76	10 Hjalmar H.Økland, 5430 Bremnes
157 å	Måken	7,9	2,4	—	—	—	T 62	Marna	62	16 Birger Rolfsnes, 5420 Rubbestadneset
158 å	Magne	5,8	1,8	—	—	—	T 65	Sabb	65	16 Lorentz Rolfsnes, 5420 Rubbestadneset
160	Måken	* 8,4	2,6	—	—	—	T 70	Sabb	76	30 Lars Tjong, 5443 Bømlø
162 kr	Osnes	* 10,6	3,8	—	14	—	P 77	Scania	85	182 Karl Eide mfl, 5443 Bømlø
163 k	Nestun	* 13,6	4,5	—	24	—	T 19	Scania	75	182 Bjarne Sørenes, 5443 Bømlø
164 kr	Snøfte	* 9,1	3,0	—	—	—	P 75	Marna	75	42 Sverre Olsen, Hiskjo, 5430 Bremnes
165 å	Tobias	6,2	2,4	—	—	—	P 84	Sabb	84	10 Karl Eide mfl, 5443 Bømlø
166	Bømmelfisk	* 33,5	7,6	—	250	—	S 78	Calles	77	690 Harry Ytrøy mfl, 5427 Urangsvåg
167 å	Tor	6,9	2,2	—	—	—	T 61	Sabb	61	8 Ingolf Lønning, 5443 Bømlø
169	Linn	9,3	3,0	—	—	—	T 80	Sabb	80	30 Otto K.Espeland, 5440 Mosterhamn
171 å	Dobbs	5,6	2,0	—	—	—	T 82	Arona	82	24 Normann Rolfsnes, 5420 Rubbestadneset
173 kr	Stålegutt	* 9,4	3,0	—	—	—	P 78	Ford	78	68 Svein Atle Lønning, 5443 Bømlø
175 kr	Roy	* 8,7	2,7	—	—	—	P 80	Merc	79	36 H.Martin Ellingsen, 5427 Urangsvåg
176 å	Sjøbris	7,8	2,8	—	—	—	T 77	Perkin	75	38 Per Karsten Løking, 5437 Finnås
180	Hobby	7,3	2,6	—	—	—	P 82	Sabb	83	22 Per Magnus Holme, 5443 Bømlø
181 kr	Peik	* 18,9	5,4	—	48	—	T 80	Volvo	79	260 Bjarne Aanderaa mfl, 5427 Urangsvåg
182	Mostrabuuen	* 10,3	3,7	—	11	—	P 82	Deutz	83	120 Hans Åge Røksund mfl, 5440 Mosterhamn
183 kr	Njord 1	* 8,6	2,7	—	7	—	P 73	Marna	68	36 Nils L. Bjørnevik, 5437 Finnås
184 å	Kobben	7,2	2,2	—	—	—	T 62	Sabb	62	8 Berner Østensen, Hiskjo, 5430 Bremnes
185 kr	Stokkøy	* 15,7	4,6	—	23	—	T 76	Merc	76	275 Sigmund Gåslund, 5427 Urangsvåg
186 å	Dada	5,6	1,8	—	—	—	T 70	Sabb	74	10 Øystein Eide, 5443 Bømlø
187 å	Kvikk	6,2	2,5	—	—	—	T 76	Sabb	76	10 Mons S.Klubben, 5427 Urangsvåg
188 å	Nøstbakk	8,1	2,6	—	—	—	T 58	Marna	58	8 H.Nøstbakken, 5440 Mosterhamn
189 kr	Delfin	* 7,9	2,7	—	—	—	P 78	Ford	77	68 Harald Nesse, 5437 Finnås
190 kr	Hebe	7,0	2,3	—	—	—	P 81	Arona	83	30 Jakob Alvsvåg, 5430 Bremnes
191 kr	Kvik	* 9,4	3,0	—	—	—	P 78	Ford	78	68 Leif Kvarven, 5430 Bremnes
192 å	Sabben	7,0	2,3	—	—	—	T 55	Sabb	76	10 Torstein Torkelsen, 5427 Urangsvåg
194 å	Kjalken	6,9	2,2	—	—	—	T 57	Sabb	57	4 Jesper Økland, 5430 Bremnes
195 g	Vågen	7,8	2,5	—	—	—	T 39	Perkin	66	35 Ole N.Nesse, 5430 Bremnes
197 kr	Rambo	* 9,2	2,9	1,4	—	—	P 79	Perkin	78	95 Brigit J.Jonassen, 5427 Urangsvåg

Hordaland

H-B Bømlø

Farkostens nummer, type og navn	Meter		Tonn		Matr.	Bygge-		Motor		Eierens (den korresponderende reder) navn og postadresse		
	Lenjde	Bredde	Dybde	i		ii	år	Merke	Byggeår		H.K.	
198 å	Jenny	7.5	2.2	—	—	—	T	65	Sabb	78	20	Knut H.Økland, 5430 Bremnes
199 å	Morris	8.3	2.7	—	—	—	T	34	Wichm	56	15	H.H.Røksund, 5440 Mosterhamn
200 kr	Brattstein	* 31.7	6.9	3.4	165	217	S	51	Alpha	71	500	Dag Helge Hellen mfl, 5421 Urangsvåg
202	Toftøysund	* 34.9	7.0	3.9	287	—	S	77	Alpha	77	660	Harald S.Natterøy mfl, 5427 Urangsvåg
203 å	Kjøllegut	7.2	2.5	—	—	—	T	50	Perkin	81	38	Endre J. Børøy, 5437 Finnås
206 å	Barastraum	6.9	1.8	—	—	—	T	33	Wichm	33	2	Harald Barane, 5437 Finnås
207 å	Rulle	6.7	2.3	—	—	—	T	69	Sabb	75	10	Sverre Gjøesæter, 5420 Rubbestadneset
210 å	Sulen	5.0	1.6	—	—	—	T	80	Suzuki	79	5	Magnus M.Ådnanes, Ådnanes 604a, 5430 Bremnes
211 å	Sabben	7.5	2.3	—	—	—	T	59	Sabb	59	8	Ole K.Alvsvåg, 5430 Bremnes
212 å	Jonny	* 7.9	2.6	1.2	—	—	T	71	Sabb	67	16	Peder Håkonsen, 5427 Urangsvåg
214	Malo	6.1	2.2	—	—	—	P	68	Perkin	68	96	Hans Å.Røksund mfl, 5440 Mosterhamn
217 å	Iris	7.0	2.3	—	—	—	P	79	Sabb	79	10	Trygve Gjøesæter, 5420 Rubbestadneset
218 å	Steggen	* 7.0	2.2	1.1	—	—	P	80	Sabb	80	10	Leif Normann Aga, Rolfsnes, 5420 Rubbestadneset
219 kr	Dorry	9.4	3.1	—	—	—	S	66	Perkin	60	60	Åge Aanderaa, 5427 Urangsvåg
220	Hordagutt	* 36.5	7.6	—	270	—	S	79	Calles	79	690	Dagfinn Hellen mfl, 5427 Urangsvåg
222	Bømmeløy	* 66.1	10.0	—	1126	—	S	71	Wichm	71	1750	K/S A/S Bømmeløy & Co., 5443 Bømlø
223 å	Makrellen	6.9	2.2	—	—	—	T	71	Sabb	71	10	Halvor Svendsen, 5430 Bremnes
224 å	Havblikk	* 8.4	2.8	—	—	—	T	67	Ford	83	56	Ragnvald Østensen, Hiskjo, 5430 Bremnes
225 å	Barabass	5.9	1.8	—	—	—	T	40	Mc Cul	40	7	Endre Børøy, 5437 Finnås
226 kr	Line	* 10.1	3.2	—	9	—	T	80	Perkin	80	62	Alf Madsen mfl, Møland 218e, 5430 Bremnes
227 kr	Havørn	7.9	2.6	—	—	—	T	83	Sabb	83	22	Roy Martin Ellingsen, 5427 Urangsvåg
229	Tore	9.4	2.8	—	—	—	T	55	Lister	68	14	Endre Børøy, 5437 Finnås
230 å	Futt	7.1	2.3	—	—	—	T	49	Sabb	48	4	Peder Ch.Geitung, 5437 Finnås
231 å	Varnes	9.4	3.1	—	—	—	T	25	Sabb	67	16	Peder M.Meling, 5430 Bremnes
233 å	Jonsen	5.6	1.8	—	—	—	T	49	Solo	49	7	Kristian Anglevik, 5440 Mosterhamn
234 å	Reia	5.8	1.7	—	—	—	T	66	Suzuki	80	4	Willy Møland, Hiskjo, 5430 Bremnes
236 å	Susi	4.5	1.6	—	—	—	P	81	Yamaha	81	10	Odd Sønstabø, 5444 Espevær
239 å	Morten	5.1	1.7	—	—	—	T	65	Suzuki	78	5	Kristen Sønstabø, 5430 Bremnes
242 å	Jompa	6.4	2.0	—	—	—	T	56	FM	56	6	P.M.Hisken mfl, Hiskjo, 5430 Bremnes
243 å	Geir	7.1	2.3	—	—	—	T	65	Sabb	65	10	Olaf Sørensen, 5437 Finnås
245 kr	Seibuen	* 15.5	4.6	—	24	—	T	74	Volvo	74	210	Magnus Larsen, 5444 Espevær
246 å	Snøgg	6.2	2.0	—	—	—	T	62	FM	58	8	Ingolf Eikeland, 5440 Mosterhamn
247 å	Teist	6.9	2.2	—	—	—	T	61	Sabb	61	8	Paul Simonsen, 5437 Finnås
250 å	Rask	5.9	1.5	—	—	—	T	20	Tomos	69	4	Edvard E.Geitung, 5443 Bømlø
251 å	Terje	6.3	2.2	—	—	—	T	57	Marna	57	5	Jan Ove Hovland, 5443 Bømlø
252 å	Fram	7.2	2.2	—	—	—	P	80	Sabb	80	10	Malvin Knutsen, 5420 Rubbestadneset
253 å	Gisle	6.0	2.2	—	—	—	P	—	Sabb	80	10	Gabriel Tollevik mfl, 5444 Espevær
254 å	Japp	5.3	1.5	—	—	—	T	58	Jap	57	1	Jakob H.Alfsvåg, 5430 Bremnes
255 å	Gun	7.8	2.6	—	—	—	T	70	Sabb	70	10	Alfred Røksund, 5440 Mosterhamn
257 å	Fiks	7.0	2.2	—	—	—	P	80	Sabb	80	10	Hilmar Katla, 5427 Urangsvåg
258 å	Unni	6.9	2.2	—	—	—	T	70	Sabb	70	10	Kåre Hilt, 5440 Mosterhamn
260 å	Astra	9.4	2.8	—	—	—	T	54	Marna	54	12	J.Baldersheim, 5430 Bremnes
264 kr	Jamo	* 9.5	2.8	—	—	—	T	57	Bedf	72	65	Johannes Voll, 5427 Urangsvåg
265 å	Sjøstjerna	6.2	2.2	—	—	—	P	80	Sabb	80	10	Magne Larsen, 5444 Espevær
266	Åsholm	10.6	2.9	—	—	—	S	54	Perkin	72	65	Jon L.Økland mfl, 5430 Bremnes
269 s	Snygg	7.3	2.3	—	—	—	T	48	Sabb	48	5	Gustav Larsen, Hiskjo, 5430 Bremnes
270	Leifegutt	8.4	2.7	—	—	—	P	76	Sabb	76	22	John Kristian Lønning mfl, 5443 Bømlø
272 å	Bølgen	6.9	2.2	—	—	—	T	60	Sabb	—	5	Jonas Grutle, 5437 Finnås
273	Barmen	9.2	3.1	—	—	—	T	81	Sabb	81	30	Sammy Olsen, 5430 Bremnes
274 kr	Joøy	* 9.7	3.1	—	—	—	P	81	Volvo	81	130	Johannes O.Størksen, 5444 Espevær
277 å	Mot	9.4	3.1	—	—	—	T	—	Marna	76	16	Johannes Mehus, 5430 Bremnes
278 å	Aslaug	6.4	2.1	—	—	—	T	75	Sabb	50	8	Nils K.Rolfsnes, 5420 Rubbestadneset
280 å	Espevær	6.6	1.8	—	—	—	P	80	Sabb	80	10	Magne Eidesvik, 5443 Bømlø
281 å	Junior	6.4	2.2	—	—	—	P	76	Sabb	77	10	Olav B.Sørvik, 5420 Rubbestadneset
283 kr	Dragskjær	* 10.6	4.0	—	14	—	P	80	Ford	79	120	Kjell Lønning, 5443 Bømlø
285 kr	Sjøglimt	7.3	2.4	—	—	—	P	82	Volvo	79	23	Walter Eriksen, 5430 Bremnes
286 å	M.Junior	6.2	2.0	—	—	—	T	69	Sabb	—	10	Magne Steinsland, 5440 Mosterhamn
290 kr	Meto	8.8	2.9	—	—	—	T	68	Arona	82	60	Hjalmar Steinsvåg, 5437 Finnås
291 kr	Arholm	* 16.8	5.3	—	36	—	T	54	Leyl	68	150	Nils Malvin Risøy mfl, 5430 Bremnes
293 kr	Piraten	* 9.7	3.1	1.1	—	—	P	85	Perkin	85	72	Bjarne M.Rolfsnes, 5420 Rubbestadneset
295 å	Vita	5.7	1.9	—	—	—	T	65	Sabb	85	10	Knut K.Rolfsnes, 5420 Rubbestadneset
296 kr	Fyrholm	* 15.3	4.7	—	24	—	T	78	Volvo	78	210	Nils Urangseter mfl, 5443 Bømlø

H-B Bømlo — H-BN Bergen

Farkostens nummer, type og navn	Meter			Tonn		Matr.	Bygge- år	Bygge- Merke	Motor		Eierens (den korresponderende reder) navn og postadresse	
	Lengde	Bredde	Dybde	I	II				Byggeår	H.K.		
297 å	Lasse	7.2	2.2	—	—	—	T	65	Sabb	59	8	H.L.Sønstabø mfl, Hiskjo, 5430 Bremnes
300 å	Jomar	8.1	2.8	—	—	—	T	69	Sabb	69	16	Martin M.Hellen, 5427 Urangsvåg
302 å	Sjølyst	6.4	2.5	—	—	—	T	84	Sabb	68	8	John E.Bjørnevik, Lykling, 5437 Finnås
304	Ravi	* 12.2	4.2	1.5	12	—	P	86	Isuzu	86	160	Johs J.Møgster, 5440 Mosterhamn
305 å	Held	6.9	2.2	—	—	—	T	51	Sabb	51	4	Peder Hellen, 5427 Urangsvåg
306	Tin	* 8.1	3.0	1.4	—	—	P	86	Sabb	86	76	Jan H.Nøstbakken, 5440 Mosterhamn
308 kr	Hampus	8.7	2.8	—	—	—	T	81	Leyl	76	37	Lars K.Espelend, 5440 Mosterhamn
309 å	M.A.K.	7.0	2.2	—	—	—	T	68	Sabb	68	8	Andreas Kristiansen, 5444 Espevær
310 kr	Trygvason	* 30.7	6.8	5.8	168	257	S	67	Alpha	67	510	Svein Atle Lønning mfl, 5443 Bømlo
312 k	Vårbud	* 15.0	4.5	—	19	—	T	64	Volvo	73	180	Geir Edvardsen, 5443 Bømlo
313 å	Snøgg	6.3	2.0	—	—	—	T	30	FM	59	4	J.Fylkesnes, 5430 Bremnes
316 å	Alken	7.2	2.2	—	—	—	T	49	Sabb	49	5	B.Torkelsen mfl, 5427 Urangsvåg
321 å	Øyglimt	7.7	2.5	—	—	—	P	69	Sabb	69	8	Kåre K.Torget, 5427 Urangsvåg
344 å	Fiskeren	5.8	1.9	—	—	—	T	7	Wichm	45	2	Karl K.Helvik, 5437 Finnås
348 å	Svanen	7.8	2.5	—	—	—	P	67	Sabb	67	8	Lorentz Bukkøy, 5420 Rubbestadneset
349 å	Hall	7.1	2.3	—	—	—	T	67	Sabb	66	8	K.H.Mæland, 5430 Bremnes
351 å	Marna	6.5	2.5	—	—	—	T	63	Marna	63	6	Andreas Alfsvåg, 5430 Bremnes
397 å	Venus	6.5	1.6	—	—	—	T	56	Sabb	56	4	J.Sønstabø, 5430 Bremnes
406 å	Kjapp	6.7	2.1	—	—	—	T	43	Wichm	—	4	Halvor Geitung, 5437 Finnås
415 kr	Feios	* 14.7	4.7	—	24	—	T	44	Volvo	77	140	Nils R.Rølfnsnes mfl, 5420 Rubbestadneset
416 kr	Lyngsvo	* 15.6	4.7	—	24	—	T	64	Wichm	41	50	E.T.Korsnes mfl, 5430 Bremnes
422 å	Kasawubu	8.1	2.6	—	—	—	T	61	Sabb	68	16	Sverre Svendsen, 5430 Bremnes
435 å	Måken	7.0	2.2	—	—	—	T	54	Sabb	54	5	Ole N.Nesse, 5430 Bremnes
440	Solvår	* 64.4	10.0	—	1261	—	S	52	MWM	71	2400	Magne Alvsvåg mfl, 5430 Bremnes
442 å	Klovskjær	6.9	2.1	—	—	—	T	55	Marna	49	6	N.Økland, 5430 Bremnes

H-BN Bergen — tilsynsmann: Haukefær, Klåra, Fisk.sjefens Ktr. Boks 4122, Dreggen, 5023 Bergen

2	Fjordfangst	* 12.0	4.2	—	—	—	P	83	Yanmar	82	188	F.Tekn.F.Inst., Boks 1964, 5024 Bergen
3	Øyna	* 12.2	4.1	1.5	—	—	P	86	Sabb	86	220	Kolbj. Øyjordsbakken, Grimsøidall 13, 5046 Rådal
4 å	Salvfisk	7.5	2.6	—	—	—	P	79	Volvo	79	85	S. Karlén, Fantoftåsen 27 B, 5032 Minde
5 b	Snyggen	8.1	2.7	—	—	—	T	39	Sabb	54	12	Torvald Myntevik mfl, 5065 Blomsterdalen
6	Solbris	6.2	2.4	—	—	—	P	82	Sole	82	28	Inge Avløyp, St.Hansstr. 26, 5011 Bergen
7 g	Flyfisk	8.7	2.8	—	—	—	T	68	Ford	71	100	Ole Krokeide mfl, 5048 Krokeide
8 å	Robben	* 7.0	2.5	—	—	—	P	77	Ford	65	62	John Inge Skaar, Biskopsh.2, 5035 Bergen-Sandv.
9 å	Måken	6.2	2.1	—	—	—	T	57	Sabb	57	8	Ragnvald Krokeide, 5048 Krokeide
10 å	Joar	7.2	2.0	—	—	—	P	78	Sabb	78	18	A.Rognaldsen, Brøndalså.33, 5071 Loddefjord
12 kr	Havdrøn	* 51.5	9.0	7.6	696	—	S	51	Deutz	66	1500	Nils Sandtorv mfl, 5066 Hjeltestad
14	Saturn	* 8.5	2.6	.5	5	—	P	87	Sabb	87	78	Jan-Olav Forland, Skjenlia 110b, 5079 Olsvik
15	Vilter	8.0	2.8	—	—	—	P	79	Sabb	79	30	Vidar Bruvik, Øvre Seimsmark 1, 5260 Indre Arna
16	Atle Junior	7.9	2.8	—	—	—	P	87	Volvo	86	90	Atle Karstensen, Kalfarvn 120 A, 5018 Bergen
17	Odia	9.8	3.2	—	—	—	P	77	Ford	77	68	Olav Stenevik, 5066 Hjeltestad
19 å	Melissa	6.5	2.4	—	—	—	P	79	Sabb	79	10	J.O. Seth, Fr.Metzlersgt.8, 5007 Bergen
22 å	Fix	7.5	2.3	—	—	—	P	75	Sabb	73	22	Lars Myntevik, 5065 Blomsterdalen
23 å	Boysy	7.5	2.5	—	—	—	P	75	Ford	75	54	H.Kolbeinshavn, Markan.22, 5060 Søreidgrend
24	Karmi	* 9.9	3.7	—	—	—	P	78	Deutz	78	125	Jan R. Jacobsen mfl, Kvernabekkn 1, 5047 Fana
25 å	Remo	7.6	2.4	—	—	—	T	68	Sabb	78	22	Rune Knappskog, 5360 Kolltveit
26 å	Fram	6.5	1.7	—	—	—	T	51	Sabb	70	6	Olav W.Krokeide, 5048 Krokeide
27 å	Iris	7.7	2.6	—	—	—	P	85	Peug	84	76	Jan E. Taule, Pr.Hansteensgt 79, 5006 Bergen
28 å	Cargo	5.3	2.3	—	—	—	P	70	Volvo	—	45	Nils Magne Bakke, 5048 Krokeide
29 å	Alcor	5.6	1.5	—	—	—	T	64	Yamaha	75	15	Arthur Indrevær, Slottsgt 3, 5003 Bergen
30 å	Peik	6.9	2.1	—	—	—	T	64	Sabb	—	8	John Fredriksen, 5048 Krokeide
31 kr	Runar	7.6	2.6	—	—	—	P	78	Ford	78	68	A.Litlekålsøy, Breist.vn.6, 5265 Ytre Arna
32 å	Måsen	8.2	2.5	—	—	—	T	45	Mitsub	86	26	Roger Jensen, Heien 25, 5035 Bergen-Sandv.
33	Bergen	8.1	2.7	—	—	—	P	82	Yanmar	82	33	Lien Nguyen Van, Elvenesv.44, 5050 Nesttun
34 å	Susanne	6.3	2.2	—	—	—	P	81	Sabb	81	18	Magne Rundhovde, 5092 Hylkje
35	Ruff	7.1	2.6	—	—	—	P	86	Yanmar	86	55	Jostein Rødølen, 5093 Breistein
36 å	Guanka	8.7	2.8	—	—	—	T	58	Ford	69	64	Hartvik Heimark, Krohnh.14, 5037 Solheimsvik
37 å	Anita	7.8	2.3	—	—	—	P	73	Sabb	77	24	A.Thomassen, Stasjonsv.14 A, 5050 Nesttun
39 å	Njål Junior	6.9	2.2	—	—	—	P	78	FM	78	31	M.Ottesen, Storham.21, 5033 Fyllingsdalen
40	Polar Fjord	* 61.0	13.8	6.1	1345	1862	S	76	MAK	76	4200	A/S Arctic Sea Food, Biskopsh.2, 5035 Bergen-Sandv.

Hordaland

H-BN Bergen — H-F Fjell

Farkostens nummer, type og navn	Meter			Tonn		Matr.	Bygge- år	Motor			Eierens (den korresponderende reder) navn og postadresse	
	Lengde	Bredde	Dybde	I	II			Merke	Byggeår	H.K.		
41 å	Flipper	6.9	2.3	—	—	—	P	76	Sabb	76	22	Tord Rolf Hjeltestad, 5066 Hjeltestad
43 å	Dama	8.0	2.5	—	—	—	T	63	Sabb	63	16	Sigurd Haugen, Klosterh. 7, 5005 Bergen
44 kr	Frøyskjær	* 15.1	5.1	—	24	—	T	49	Volvo	80	210	Inge Avløpp, St.Hansstr. 26, 5011 Bergen
45 å	Olsen	5.4	1.9	—	—	—	P	68	Yanmar	86	55	Njål Vassnes, Londalsflaten, 5230 Espeland
46 å	Lyngblomst	6.2	2.2	—	—	—	P	74	Sabb	74	8	Kåre Lyngøy, Sandalen 5 A, 5088 Mjølkeråen
47	Bello	9.7	2.8	—	5	—	T	64	Volvo	64	100	Vigdis Busch, Olsvikstallen 21, 5079 Olsvik
48 å	Doffen	10.2	3.5	—	—	—	T	73	DAF	72	120	J.Rossnes, Fjøsangervei 97f, 5032 Minde
49 kr	Abba	7.8	2.4	—	—	—	P	68	Sabb	66	16	Jerdar Hjønnevåg, 5066 Hjeltestad
50	Von	7.1	2.5	—	—	—	P	83	Sole	83	28	Bjarne J.Sandtrov, G.Tischend.v.1, 5031 Laksevåg

H-E Etne — tilsynsmann: Aasheim, Oddvar, 5590 Etne

1 å	Sleipner	7.2	2.5	—	—	—	T	74	Sabb	74	10	Johannes Slåke, 5593 Skånevik
2 å	Kvikk	6.1	2.1	—	—	—	T	50	FM	50	7	Arne Nervik, 5590 Etne
3 å	Delfin	5.8	1.9	—	—	—	T	71	FM	71	5	Johan Birkenes, 5590 Etne
4 å	Smarten 2	9.4	3.1	—	—	—	T	66	Leyl	75	62	Olav Eikemo, 5597 Eikemo
5 å	Sabben	7.2	2.2	—	—	—	T	76	Sabb	76	10	Henrik Børretzen, 5590 Etne
7 å	Sleipner	5.3	1.6	—	—	—	T	48	Evinr	66	5	Johannes Slåke, 5593 Skånevik
8 å	Elin	6.9	2.2	—	—	—	T	78	Sabb	77	10	Olav Frøkedal, 5590 Etne
9 å	Nordstø	6.3	2.1	—	—	—	T	—	Marna	48	7	Magnus Saltnes mfl, 5590 Etne
11 å	Laks	5.0	1.5	—	—	—	T	41	Evinr	72	4	Peder Vannes, 5593 Skånevik
12 å	Speed	7.8	2.2	—	—	—	T	33	Marna	33	6	Vidar Børretzen, 5590 Etne
13 å	Svint	5.9	1.8	—	—	—	T	56	Sleipn	56	3	Gunvald O.Markhus, 5596 Markhus
14 å	Tyssen	8.1	2.8	—	—	—	T	—	Penta	78	22	Asgaut Ness, 5593 Skånevik
15 å	Barnse	5.6	1.9	—	—	—	T	—	FM	60	4	Lambrikt Ebne, 5593 Skånevik
17 å	Åi	5.9	1.6	—	—	—	T	—	Evinr	61	3	Johannes Nes, 5593 Skånevik
19 kr	Tempo	10.1	3.3	—	—	—	P	81	Ford	70	105	Jørgen Lundal mfl, 5598 Fjæra
20 å	Fisk	5.8	1.6	—	—	—	T	—	Briggs	59	3	Nils Leknes, 5593 Skånevik
21 å	Tert	6.6	2.2	—	—	—	P	78	Sabb	76	10	Inge Åsheim, 5593 Skånevik
22 å	Makrellen	5.6	1.5	—	—	—	T	58	Marna	58	24	Jens Jensen Markhus, 5590 Etne
23 å	Neptun	4.3	—	—	—	—	P	75	Mercur	78	5	Olaf Vikse, Sæbø, 5590 Etne
27 å	Terje	9.4	3.1	—	—	—	T	58	Marna	58	24	Ragnvald Nes, 5593 Skånevik
31 å	Fisk	7.8	2.8	—	—	—	T	39	Sabb	58	5	Johannes Ebne, 5593 Skånevik
33 å	Skoge	6.2	2.5	—	—	—	T	—	Evinr	61	3	Johannes Skoge, 5593 Skånevik
36 å	Falk	8.7	2.8	—	—	—	T	41	Sabb	55	6	Godtfred Jespersen mfl, 5593 Skånevik
37 å	Sabb	7.5	2.2	—	—	—	T	53	Sabb	53	5	Sigurd Skoge, 5593 Skånevik
38 å	Solglytt	6.9	1.8	—	—	—	T	47	Sabb	60	4	Alfred Nes, 5593 Skånevik
41 å	Per	7.8	2.6	—	—	—	T	66	Sabb	66	8	Lauritz P.Ness, 5593 Skånevik
43 å	Tert	5.3	1.5	—	—	—	T	—	Clint	64	4	John Breivik, 5593 Skånevik
45	Smarten II	8.4	2.8	—	—	—	P	73	Sabb	73	22	William Markhus, 5596 Markhus
47 å	Skreien	5.9	1.8	—	—	—	T	68	Sabb	67	10	William Markhus, 5596 Markhus

H-EF Eidfjord — tilsynsmann: Elnan, Gunnar, - 578, Eidfjord

1	Måken	8.4	2.3	—	—	—	P	81	Sabb	81	52	Lars Fjetland, 5783 Eidfjord
---	-------	-----	-----	---	---	---	---	----	------	----	----	------------------------------

H-F Fjell — tilsynsmann: Lokøy, Georg, 5350 Brattholmen

1 kr	Eigun	* 55.9	8.4	—	614	—	S	49	Wichm	76	2100	Eivind Lokøy mfl, 5350 Brattholmen
3 kr	Basen	* 7.1	2.6	—	—	—	P	81	Sabb	81	30	Helge Algrøy mfl, 5367 Algrøy
4 å	Svint 1	7.0	2.2	—	—	—	T	63	Sabb	64	8	Johannes Lokøy, 5379 Lokøy
5 kr	Tom	7.5	2.5	—	—	—	P	72	Sabb	72	22	Ingolf Storesund, 5378 Storesund
6 kr	Endre Dyrøy	* 63.6	9.8	—	799	—	S	59	Wichm	71	1750	Georg Lokøy mfl, 5350 Brattholmen
7 kr	Sjøgutt	* 8.0	2.8	1.3	—	—	P	86	Sabb	86	50	Karl Lillebø, 5378 Storesund
8 kr	Bjørningen	* 9.4	3.2	—	8	—	P	71	Perkin	73	95	Gerhard Turøy mfl, 5345 Turøy
9 kr	Tressnes	* 8.4	3.0	1.1	—	—	P	85	Volvo	85	110	Jakob M.Jakobsen, Syltøy, 5378 Storesund
10 å	Nigo	6.7	1.9	—	—	—	T	15	Cresc	68	5	Simon Golten, 5342 Landro
11	Mons	* 9.7	3.1	—	—	—	P	79	Ford	79	68	Magne Høgøy, Nygårdshøgda, 5350 Brattholmen
12 å	Aasen	7.0	2.2	—	—	—	P	75	Sabb	75	10	Harald Aase, Møvik, 5370 Fjell

H-F Fjell

Farkostens nummer, type og navn	Meter			Tonn		Matr. år	Bygge- år	Bygge- Merke	Motor		Eierens (den korresponderende reder) navn og postadresse
	Lengde	Bredde	Dybde	I	II				Byggeår	H.K.	
14 å	Bruse	7.2	2.3	—	—	—	P 75	Sabb	75	10	Anfinn Turøy, 5345 Turøy
15 kr	Kalle	7.2	2.6	—	—	—	P 83	Sabb	83	16	Kjell-Karl Langøy, Sekkingstad, 5370 Fjell
16 kr	Tone	* 7.2	2.6	—	—	—	P 81	Ford	78	54	Odd Lillebø, 5378 Storesund
18 å	Merete	6.9	2.3	—	—	—	T 74	Sabb	74	10	Martin Halvorsen Turøy, 5345 Turøy
19 kr	Anduva	* 10.6	3.4	—	9	—	T 65	Perkin	84	117	Rasmus Kleppe, 5370 Fjell
20 å	Terje	4.7	1.5	—	—	—	K 70	Sabb	71	8	Bjarne A.Algrøy, 5367 Algrøy
21	Lervik	7.8	2.7	—	—	—	P 82	Sabb	82	30	Jan Kåre Andreassen, 5370 Fjell
22 å	Kalle	6.5	2.0	—	—	—	T 62	Sabb	62	8	Johs.Syltøy, 5378 Storesund
23 kr	Frode	* 10.5	3.1	—	4	—	P 79	Ford	87	68	Anton Gunnar Ekerhovd, 5353 Straume
26 kr	Symra	8.4	2.8	—	—	—	P 79	Ford	79	68	Anton G.Ekerhovd mfl, 5353 Straume
27	Stilig	8.1	3.1	—	—	—	P 84	Sabb	84	65	Inger Strandtun Eide, 5363 Ågotnes
28 å	Havørn	7.3	2.4	—	—	—	T 75	Yanmar	84	44	Jarle Syltøy, 5378 Storesund
29 å	Jan	7.2	1.8	—	—	—	T 45	Sabb	62	10	Peder Storesund, 5378 Storesund
30 å	Duen	5.9	1.5	—	—	—	T 60	Marna	60	5	Erling Foldnes, 5353 Straume
31 å	H N	6.7	2.2	—	—	—	T 66	Sabb	66	8	Nils Langøy mfl, 5367 Algrøy
32 kr	Nobo	* 10.8	3.8	—	14	—	T 74	Perkin	74	140	Olav Angeltveit mfl, 5340 Solsvik
33 kr	Marna	8.4	2.7	—	—	—	P 74	Marna	74	28	Leonard Foldnes, 5353 Straume
34	Ester	6.7	2.2	—	—	—	P 86	Mitsub	86	34	Ester Hagelin, Vindenes, 5340 Solsvik
36 kr	Viking	9.4	3.1	—	—	—	T 66	Marna	66	16	Gunnvald Foldnes, 5353 Straume
37 kr	Skarven	9.0	3.0	—	—	—	T 62	Wichm	—	8	Nils A.Bjørøy, 5077 Bjørøyhamn
38 å	Klubben	6.9	3.0	—	—	—	T 73	Sabb	73	10	Nils Monsen, 5379 Lokøy
39 kr	Vestmann	* 10.4	3.5	—	12	—	T 75	Scania	65	105	Otto Sæle, 5370 Fjell
40 å	May	7.5	2.5	—	—	—	P 76	Perkin	76	37	Haldor Rong, Kallestadvik, 5370 Fjell
41 å	Mot	6.5	2.2	—	—	—	T 56	Marna	—	11	Ole M.Turøy, 5345 Turøy
42 å	Siberg	6.4	1.8	—	—	—	T 66	Sabb	75	10	Simon Kallestad, 5370 Fjell
43 å	Rio	7.0	2.1	—	—	—	P 80	Sabb	80	30	Odd W.Storesund, 5378 Storesund
44 å	Julie	5.9	2.0	—	—	—	T 63	Sabb	72	10	Roald Vindenes, 5340 Solsvik
45 å	Bamse	7.3	2.3	—	—	—	P 76	Sabb	76	22	B.Skålevik mfl, Sekkingstad, 5370 Fjell
46 å	Sjøliv	6.5	2.1	—	—	—	T 68	Sabb	69	8	Ingvald Hauge, 5367 Algrøy
48 k	Sulestein	* 18.7	4.8	—	30	—	T 38	Caterp	65	180	Lars Magne Ekerhovd mfl, 5353 Straume
49 kr	Tutte	9.7	3.2	—	—	—	P 77	Volvo	72	200	Jan Henning Benjaminsen, 5360 Koltveit
50 å	Arent	5.8	1.8	—	—	—	T 53	Marna	53	8	Hans H.Lie, 5370 Fjell
51	Roy	* 8.1	2.6	—	—	—	P 81	Ford	81	68	Emil Arefjord, 5350 Brattholmen
53 kr	Basen	* 8.8	3.0	—	8	—	P 76	Ford	76	98	Harald Kærtøy, 5350 Brattholmen
54 kr	Sotrabuen	* 7.0	2.3	—	—	—	P 83	Sabb	71	22	Stig Øyvind Kårtveit, 5363 Ågotnes
55 kr	Knette	* 6.3	2.3	—	—	—	P 80	Sabb	80	22	Nils Traest, 5077 Bjørøyhamn
56 kr	Sotragut	* 8.8	2.9	—	5	—	T 75	Volvo	81	72	Svein Ove Ekerhovd, 5353 Straume
57 kr	Odd Jr.	* 7.2	2.6	.9	—	—	P 82	Sabb	59	22	Liv Inger G.Åse, 5370 Fjell
58 å	Lasse	6.4	1.8	—	—	—	P 71	Ford	69	70	Lars S. Ekerhovd, 5353 Straume
59	Pluto	6.7	2.1	—	—	—	P 71	Sabb	85	26	Mons Bjørøy, 5077 Bjørøyhamn
60 kr	Nesheim	* 9.1	3.0	—	—	—	A 76	Leyl	76	115	Hermann Berland Vindenes, 5340 Solsvik
61 å	Leiken	6.2	1.8	—	—	—	T 67	Johns	69	4	Ole Haganes, 5370 Fjell
62 å	Rask	7.0	2.2	—	—	—	T 70	Sabb	70	10	Arne Johan Lokøy, 5379 Lokøy
63 kr	Notmann	9.7	3.4	—	—	—	P 87	Ford	80	64	Ole B.Ekerhovd mfl, 5353 Straume
64 å	Delfin	6.9	2.2	—	—	—	T 68	Sabb	68	8	Herman H.Lokøy, 5379 Lokøy
65 å	Sjøblomst	6.2	2.5	—	—	—	T 76	Sabb	66	8	Olav Dyrøy, 5367 Algrøy
66 kr	Guri	8.0	2.7	—	—	—	P 80	Sabb	80	30	Per Kåre Syltøy, 5378 Storesund
67 å	Sjøgutt	6.9	2.2	—	—	—	T 68	Sabb	76	18	Aksel Fjellheim, 5340 Solsvik
69 kr	Ingve	* 8.7	3.0	—	—	—	T 81	Ford	81	68	Harald Sekkingstad mfl, 5370 Fjell
70 kr	Vågen	* 9.0	3.1	—	—	—	P 82	Ford	82	79	Reidar R.Eide, 5363 Ågotnes
71	Klipper	* 7.8	2.8	—	6	—	P 74	Ford	74	108	Olav B.Bjørøy, 5077 Bjørøyhamn
72	Uredd	7.3	2.8	—	—	—	P 70	Sabb	70	54	Inger-Lise Hitsøy mfl, 5360 Koltveit
73	Hero	7.1	2.6	—	—	—	P 82	Sabb	80	30	Lars O.Syltøy, 5378 Storesund
74 å	Småen	5.9	1.5	—	—	—	T 51	Sleipn	51	4	M.O.Arefjord, Arefjord, 5350 Brattholmen
75	Libas	* 71.2	11.6	—	1348	—	S 78	Wichm	—	3600	Ole P.Lie mfl, 5353 Straume
76 å	Dori	9.4	2.8	—	—	—	T —	Sabb	—	24	Ole Johan Ekerhovd mfl, 5353 Straume
77 å	Bjørn	7.0	2.2	—	—	—	P 80	Sabb	80	22	Hans Th.Ågotnes, 5363 Ågotnes
78 å	Senit	7.8	2.8	—	—	—	T 79	Sabb	78	22	Oskar Geitanger, 5362 Geitanger
79	Truls	8.1	2.7	—	—	—	P 81	Ford	81	68	Alf Algrøy, 5367 Algrøy
80 kr	Mira	* 8.7	3.2	—	8	—	P 85	Sabb	85	68	Gustav Likkebo, 5378 Storesund
82	Fjordfisk	* 8.4	2.5	—	—	—	P 80	Perkin	80	48	Ansgar Algrøy, 5363 Ågotnes
83 å	Alken	7.2	2.2	—	—	—	T 65	Sabb	66	8	Nils Johan Linevik, 5379 Lokøy

Farkostens nummer, type og navn	Meter			Tonn		Matr.	Bygge-		Motor		Eierens (den korresponderende reder) navn og postadresse
	Lengde	Bredde	Dybde	I	II		år	Merke	Byggeår	H.K.	
84 kr Maron	* 46.0	7.2	—	368	—	S	66	Wichm	66	900	Rikard Algrøy mfl, 5350 Brattholmen
85 å Brekken	6.9	2.2	—	—	—	T	70	Sabb	65	8	Nils Olai Algrøy, 5367 Algrøy
86 å Duen	6.2	2.0	—	—	—	T	62	Sabb	62	4	Anders H.Algrøy, 5367 Algrøy
87 Ole	7.8	2.5	—	—	—	P	73	Volvo	75	36	Nils Høgey, 5355 Knarrevik
88 kr Anitra	7.0	2.3	—	—	—	P	81	Bukh	81	36	Harald R.Algrøy, 5340 Solsvik
89 kr Vågen	* 7.2	2.7	—	—	—	P	83	Volvo	83	85	Nils Olai Bjørø, 5077 Bjørøyhamn
90 kr Fix	* 8.4	2.8	—	—	—	P	73	Sabb	73	22	Georg Langeland, 5340 Solsvik
91 kr Jone	* 10.4	3.2	1.8	—	—	P	87	MWM	87	112	Niis Erling Lokøy, Tona, 5355 Knarrevik
92 kr Tutte II	7.5	2.7	—	—	—	P	86	Yanmar	86	44	Jan H.Benjaminson, Knappskog, 5360 Kolltveit
93 Simba	7.5	1.8	—	—	—	P	80	Ford	80	42	Olav Vik, 5363 Ågotnes
94 å Sjøglimt	7.5	2.5	—	—	—	T	79	Sabb	80	42	Josef Jakobsen, 5378 Storesund
95 kr Rasken	7.9	2.8	—	—	—	P	77	Perkin	77	49	Simon Golten, 5340 Solsvik
97 å Kenneth	7.0	2.2	—	—	—	P	78	Sabb	78	10	Sigurd Aase, Møvik, 5370 Fjell
98 Turgutt	8.0	2.8	—	—	—	P	76	Sabb	76	22	Kåre Jonasdal, 5345 Turøy
101 Harjo	* 7.8	2.5	—	—	—	P	81	Perkin	81	67	Jorunn Hufthammer, Ekerhovd, 5353 Straume
103 å Von	4.5	1.5	—	—	—	T	70	Mercur	70	7	Peder H.Gjeitanger, 5362 Geitanger
104 å Sleipner	7.2	2.5	—	—	—	T	51	Wichm	—	6	Gerhard O.Turøy, 5345 Turøy
105 Odd 1	7.0	1.9	—	—	—	P	83	Yanmar	74	20	Odd Landro, Knappskog, 5360 Kolltveit
106 å Sjøblomst	7.2	2.5	—	—	—	P	86	Yanmar	86	44	Kari Oline Algrøy, Møvik, 5370 Fjell
107 å Tobias	5.4	1.8	—	—	—	P	85	Yanmar	85	33	Yngve Ekerhovd, Ekerhovd, 5353 Straume
108 å Anita	7.3	2.5	—	—	—	P	86	Sabb	86	34	Ole B.Ekerhovd, 5353 Straume
109 kr Angelvedt	* 19.6	5.1	—	47	—	T	18	Caterp	66	245	Bjarne Angelveit mfl, 5342 Landro
111 kr Fjordbas	* 19.5	5.3	—	44	—	T	55	Cumm	83	375	Sigmund Ekerhovd, 5353 Straume
112 å Truls	6.9	2.0	—	—	—	T	57	Sabb	77	10	Ole Nilsen Vindenes, 5340 Solsvik
114 å Notmann	7.2	2.2	—	—	—	T	72	Sabb	72	10	S.Kallestad mfl, 5370 Fjell
116 Odin	7.2	2.5	—	—	—	P	86	Sabb	86	30	Ole M.Ågotnes, 5363 Ågotnes
117 å Tommy	5.1	1.8	—	—	—	P	72	Chrysl	72	12	Hjalmar P.Hitsøy mfl, 5378 Storesund
120 å Alf	6.2	1.8	—	—	—	T	52	Sabb	—	4	N.L.O.Ekerhovd, 5353 Straume
124 å Solveig Olina	7.5	2.2	—	—	—	T	45	Marna	45	8	Hans H.Lie, 5370 Fjell
130 å Sjøgutt	5.9	1.8	—	—	—	T	55	Sleipn	53	7	Bernhard O.Bjørøy, 5077 Bjørøyhamn
131 å Anne Lise	6.9	1.8	—	—	—	T	70	Sabb	—	8	Gustav Åse, 5370 Fjell
135 å Viken	5.6	2.1	—	—	—	T	62	Sabb	62	8	Ingolf M.Algrøy, 5367 Algrøy
137 å Anne Elisabeth	7.2	2.2	—	—	—	T	69	Sabb	62	8	Eilif Geitanger, 5362 Geitanger
139 å Bølgen	6.5	2.2	—	—	—	T	69	Sabb	69	8	Nils A.Dyrøy, 5367 Algrøy
154 å Gunn	7.2	2.3	—	—	—	T	70	Sabb	70	12	Konrad Algrøy, 5367 Algrøy
160 å Skårungen	6.5	2.2	—	—	—	T	50	FM	62	5	Jacob Jacobsen, 5378 Storesund
162 kr Maiblomst	* 9.4	3.1	—	7	—	P	76	Ford	76	68	Odd Lilleba, 5378 Storesund
179 å Marit	5.6	1.8	—	—	—	T	65	Sabb	65	8	Nils Kr.Aase, 5370 Fjell
200 å Snar	5.4	1.5	—	—	—	T	48	Sabb	53	4	O.R.Vindenes, 5340 Solsvik
205 kr Trio	9.1	2.6	—	—	—	T	71	Perkin	71	95	Jørgen Hevrøy, 5350 Brattholmen
207 å Smarten	7.2	2.3	—	—	—	P	76	Sabb	76	10	Anton Sekkingstad, 5345 Turøy
235 å Inger	6.9	2.0	—	—	—	T	69	Sabb	69	8	Jakob Syltøy, 5378 Storesund
239 å Sabben	6.7	2.2	—	—	—	T	54	Marna	66	10	Arthur Algerøy, 5367 Algrøy
253 k Snygg	8.1	2.2	—	—	—	T	38	Wichm	40	6	Ole S.Bjørøy, 5077 Bjørøyhamn
262 å Inger	7.2	2.2	—	—	—	T	55	Sabb	55	5	Malvin Langøy, 5367 Algrøy
268 å Leik	6.9	2.2	—	—	—	T	65	Sabb	66	8	Ivar Kallestad, 5370 Fjell
290 å Roald	6.5	2.2	—	—	—	T	55	Sabb	54	4	Lars O.Syltøy mfl, 5378 Storesund
308 å Tore	6.9	2.2	—	—	—	T	49	Sabb	62	8	Henry Algrøy, 5367 Algrøy
334 å Marna	7.2	2.2	—	—	—	T	58	Marna	58	7	L.Foldnes, 5353 Straume
336 å Strilagutt	8.0	2.6	—	—	—	T	69	Sabb	75	22	Terje Foldnes, 5353 Straume
353 å Andungen	7.0	2.3	—	—	—	T	50	Sabb	67	8	Peder W.Storesund, 5378 Storesund
357 å Gneisten	7.5	2.3	—	—	—	T	69	Sabb	69	8	Konrad Algrøy, 5367 Algrøy
374 å Odd	6.9	2.3	—	—	—	T	70	Sabb	67	8	Aksel Turøy mfl, 5345 Turøy
412 å Morild	6.5	2.5	—	—	—	T	55	Sabb	55	4	Anders H.Våge, 5353 Straume
424 å Stig	7.2	2.2	—	—	—	T	57	Sabb	70	8	Ingvald Skålvik, 5370 Fjell
429 å Soloen	7.0	2.2	—	—	—	T	56	Solo	56	12	Ole Haganes, 5370 Fjell
449 å Sjøfuglen	6.9	2.2	—	—	—	T	57	Marna	57	7	Georg Jakobsen, 5378 Storesund
474 å Øyvind	6.9	2.2	—	—	—	T	59	Sabb	59	8	Lars Syltøy mfl, 5378 Storesund
478 å Marna	6.2	1.9	—	—	—	T	58	Marna	59	5	Eilif Gjeitanger, 5362 Geitanger
488 å Snøgg	6.5	2.0	—	—	—	T	61	Sabb	61	8	Arne Algrøy, 5367 Algrøy
491 å Nyingen	6.9	2.2	—	—	—	T	60	Sabb	65	8	Ingolf Storesund, 5378 Storesund

H-FE Fedje

Farkostens nummer, type og navn	Meter			Tonn		Matr. år	Bygge- Merke	Motor			Eierens (den korresponderende reder) navn og postadresse
	Lengde	Bredde	Dybde	I	II			Byggeår	H.K.		
3 å Olga	8.1	2.5	--	--	--	T	66	Perkin	66	35	Harald Horne, 5133 Fedje
4 kr Trond	7.8	2.8	--	--	--	P	80	Sabb	80	10	Karstein Bråte, 5133 Fedje
5 å Spirit	7.5	2.2	--	--	--	T	57	Sabb	57	8	Karl Tangen mfl, 5133 Fedje
7 å Gjøken	7.2	2.5	--	--	--	T	60	Sabb	76	16	Peder Smines, 5133 Fedje
8 å Marie	6.9	2.2	--	--	--	T	63	Sabb	63	8	Ole Langedal, 5133 Fedje
9 å Øyvind	7.0	2.6	--	--	--	P	76	Yanmar	78	33	Magnus Bårdsen, 5133 Fedje
12 å Harald	6.9	1.8	--	--	--	T	64	Sabb	64	5	Albert Husa, 5133 Fedje
13 å Grete	5.6	1.5	--	--	--	T	--	Marin	79	8	Olaf Mikal Langeland, 5133 Fedje
14 kr Trygg 2	6.9	2.2	--	--	--	T	73	Sabb	73	10	Richard Hestenes mfl, 5133 Fedje
17 kr Margunn	7.6	2.7	--	--	--	P	80	Ford	80	54	Peder Moldøy, 5133 Fedje
18 kr Havglimt	9.5	3.1	--	--	--	T	58	Sabb	63	22	Einar Moldøy, 5133 Fedje
19 å Havblikk	7.2	2.2	--	--	--	T	66	Sabb	66	8	Erik Langøy, 5133 Fedje
21 å Donald	6.5	2.2	--	--	--	T	65	Sabb	65	8	Einar Moldøy, 5133 Fedje
22 kr Feiebuen	* 21.0	5.4	--	49	--	T	57	Gardn	66	200	Sverre Storemark mfl, 5133 Fedje
23 å Tor	7.2	2.2	--	--	--	T	62	Sabb	62	10	Odin Husa, 5133 Fedje
25 Pryd	7.5	2.2	--	--	--	T	66	Sabb	79	10	Mikal Husa, 5133 Fedje
27 å Kirsten	6.9	2.0	--	--	--	T	48	Sabb	47	4	Henning Stokholm, 5133 Fedje
28 å Sonja 4	7.5	2.7	--	--	--	T	72	Sabb	73	22	Åsmund Kongestøl, 5133 Fedje
29 å Roy	7.0	2.2	--	--	--	T	63	Sabb	63	8	Anton Ophaug, 5133 Fedje
31 å Hærøy	7.2	2.3	--	--	--	T	69	Sabb	66	8	Ludvik Hærøy, 5133 Fedje
33 å Linda	7.2	1.8	--	--	--	T	72	Sabb	72	18	Hermann Langedal, 5133 Fedje
36 Optimist	* 8.5	2.7	--	--	--	P	76	Ford	76	37	Dagfinn Rognsvåg, 5133 Fedje
38 å Karl	7.5	2.3	--	--	--	T	38	Sabb	38	5	Petter Moldøy, 5133 Fedje
39 å Sivert	8.1	2.2	--	--	--	T	55	Sabb	71	20	Håkon Sjøvold, 5133 Fedje
40 å Åge	7.8	2.5	--	--	--	T	56	Sabb	72	8	Arne Ingvard Stormark, 5133 Fedje
41 å Steinar	5.7	1.8	--	--	--	T	68	Sabb	85	10	Sverre Stormark, 5133 Fedje
43 kr Terje	* 8.9	3.0	--	--	--	P	85	BMW	85	165	Ingvard Husa, 5133 Fedje
44 å Falk	7.5	2.2	--	--	--	T	66	Sabb	66	8	Thomas Thomassen, 5133 Fedje
45 kr Bruvåg	* 22.0	6.3	--	82	--	T	50	Kelvin	80	440	John Kongestøl mfl, 5133 Fedje
46 å Ar	5.7	1.8	--	--	--	T	43	Sabb	85	10	Albrikt Breivik, 5133 Fedje
48 k Punky	7.3	2.6	--	--	--	P	81	Sabb	81	18	Oliver Alfridsen, 5133 Fedje
49 kr Tore	7.0	2.4	--	--	--	P	79	Sabb	79	22	Trygve Henriksen, 5133 Fedje
52 å Rita	7.6	2.6	--	--	--	T	63	Sabb	63	8	Ragnvald Våge, 5133 Fedje
53 å Sam	5.0	1.4	--	--	--	T	54	Johns	68	5	Håkon Sjøvold, 5133 Fedje
56 å Karl	7.2	2.3	--	--	--	T	40	Sabb	40	5	Karstein Kongestøl, 5133 Fedje
57 å Gunn	6.5	1.8	--	--	--	T	63	Sabb	64	8	Georg Sulen, 5133 Fedje
58 å Kvikken	8.3	2.6	--	--	--	T	64	Sabb	64	16	Stian Stokholm Rognsvåg, 5133 Fedje
59 å Fram	5.6	1.8	--	--	--	T	9	Mercur	68	4	Bernhard Martinusen, 5133 Fedje
61 kr Håflu	7.2	2.6	--	--	--	P	85	Yanmar	85	34	Bjarne Stoberg, 5133 Fedje
63 kr Sjøgutt	8.7	2.8	--	--	--	T	44	Sabb	83	22	Olai Ophaug, 5133 Fedje
74 å Solveig	5.2	1.5	--	--	--	T	71	Evinr	86	6	Terje Søfteland, 5133 Fedje
75 å Basse	7.0	2.0	--	--	--	T	40	Evinr	74	9	Olai Ophaug, 5133 Fedje
76 å Krabben	5.6	1.2	--	--	--	T	45	Mercur	64	4	Einar Ingemarsen, 5133 Fedje
78 å Valiant	7.8	2.2	--	--	--	P	68	Sabb	69	16	Norvald Nilsen, 5133 Fedje
80 k Steinhholm	8.8	2.7	--	4	--	T	61	Leyl	79	50	Dag Stokholm, 5133 Fedje
82 å Inger	9.4	2.6	--	--	--	T	73	Volvo	73	25	Arvid S.Storemark, 5133 Fedje
84 å Hector	5.6	1.8	--	--	--	T	54	Marna	54	5	Bernt Hestenes, 5133 Fedje
87 å Mie	8.4	2.0	--	--	--	T	67	Sabb	67	16	Arthur O.Husa, 5133 Fedje
89 å Letten	6.2	2.0	--	--	--	T	54	Sabb	67	8	Olaf Gullaksen, 5133 Fedje
90 å Sjøgutt	7.8	2.5	--	--	--	T	77	Sabb	76	22	Severin A.Stormark, 5133 Fedje
92 å Von	5.0	1.8	--	--	--	T	68	Mercur	74	4	Adolf Andreassen, 5133 Fedje
95 å Svalen	8.1	2.4	--	--	--	T	59	Sabb	42	5	Ragnvald Kjeilen, 5133 Fedje
96 kr Vesle Feie	* 10.6	3.8	--	--	--	P	86	Ford	86	128	O.Nilsen Husa mfl, 5133 Fedje
97 å Ola	7.3	2.0	--	--	--	T	66	Sabb	66	8	Ivar Husa Rognsvåg, 5133 Fedje
98 å Spurven	* 8.1	2.3	--	--	--	P	69	Sabb	70	16	Olav Nilsen Husa, 5133 Fedje
102 å Hummer	6.2	1.8	--	--	--	T	60	Sabb	60	8	Johan O.Husa, 5133 Fedje
103 å Ål	4.7	1.5	--	--	--	T	66	Mercur	67	4	Johan O.Husa, 5133 Fedje
107 å Kobben	9.6	2.8	--	--	--	T	--	Marna	63	24	John Kongestøl mfl, 5133 Fedje

Hordaland

H-FE Fedje — H-FJ Fitjar

Farkostens nummer, type og navn	Meter			Tonn		Matr.	Bygge- år	Motor			Eierens (den korresponderende redar) navn og postadresse
	Lenjide	Bredde	Dybde	I	II			Merke	Byggeår	H.K.	
110 k Feieværing	* 13.5	4.4	—	16	—	T	36	Cumm	68	200	Henning Stokholm mfl, 5133 Fedje
113 å Adele	5.1	1.9	—	—	—	P	80	Johns	—	20	Olaf Mikal Nilsen, 5133 Fedje

H-FJ Fitjar — tilsynsmann: Fisk.Rettlederen i Fitjar, 5430 Bremnes

1 å Status	7.0	2.3	—	—	—	P	75	Perkin	74	47	Erik Johnsen, 5423 Brandasund
2 kr Engesund	11.5	3.6	—	—	—	T	80	Rolls	79	200	Lars Kleppe, Engesund, 5419 Fitjar
4 Vikøy	9.7	3.4	—	—	—	P	87	Cumm	7	76	Magnar H. Sørvik, 5423 Brandasund
5 å Peggy	7.8	3.1	—	—	—	P	70	Sabb	69	16	Alf Martin Wåge, 5423 Brandasund
6 kr Sjøglimt	8.0	2.7	—	—	—	P	80	Arona	80	54	Karl Bukholm, 5419 Fitjar
7 å Tru	4.7	1.2	—	—	—	T	74	Mercur	74	4	Ole Træet, 5419 Fitjar
8 å Tobben	6.2	1.9	—	—	—	P	80	Sabb	80	10	Magnus Halsteinsen, 5423 Brandasund
9 å Espen	6.9	2.3	—	—	—	T	—	Sabb	—	5	Ole Bukkøy, 5419 Fitjar
10 kr Havsula Junior	* 10.6	3.8	—	14	—	T	82	Perkin	82	124	Ole Torget, 5423 Brandasund
11 kr Siglodden	* 9.7	3.4	—	—	—	P	81	Perkin	81	109	Gunnar Siglen mfl, 5419 Fitjar
12 å Orion	6.7	2.2	—	—	—	P	74	Sabb	74	10	Tore Kvernesen, 5423 Brandasund
13 å Sjøgutt	8.1	2.6	—	—	—	P	82	Sabb	81	30	Olav Siglen, 5419 Fitjar
14 å Terje	7.0	2.2	—	—	—	P	75	Sabb	75	10	Thorvald Seglen, 5419 Fitjar
15 kr Soløy	8.4	2.8	—	—	—	P	74	Sabb	71	22	Mikjel Hjelman, Koløyholmen, 5419 Fitjar
16 kr Jonni	7.1	2.6	—	—	—	P	82	Sabb	82	30	Anders B. Skumsnes, 5419 Fitjar
17 å Agagutt	5.6	1.9	—	—	—	P	78	Yanmar	78	22	Arne G.Aga, 5420 Rubbestadneset
18 kr Øygunn	* 9.9	3.3	—	—	—	P	79	Ford	79	120	Arvid Bukkøy, 5420 Rubbestadneset
19 å Rasken	7.0	2.3	—	—	—	P	77	Sabb	77	22	Ole Torget, 5423 Brandasund
20 Toboen	7.0	2.4	—	—	—	P	80	Merc	80	36	Thomas Tverderøy, 5419 Fitjar
21 å Svint	4.5	1.2	—	—	—	T	72	Evinr	72	10	Ole J.Bukkøy, 5419 Fitjar
23 å Sjøgutt	6.9	2.4	—	—	—	T	62	Marna	62	8	Audun Eidet, 5423 Brandasund
25 å Fix	6.9	2.2	—	—	—	P	80	Sabb	59	10	Karl Bukholm, 5419 Fitjar
27 å Nordlys	11.9	3.9	—	—	—	T	34	Heimd	54	25	Alfred Kvarven, 5423 Brandasund
32 kr Vikøybuen	* 9.9	3.0	.9	—	—	P	84	Scania	74	80	Vidar Kvernesen, 5423 Brandasund
33 å Langholm	5.9	1.8	—	—	—	T	56	Marna	66	12	Lars Bukkøy, 5420 Rubbestadneset
34 å Bjørg	5.1	1.5	—	—	—	T	74	Evinr	73	6	Nils Bukkholm, 5419 Fitjar
38 å Eggholm	7.5	.2	—	—	—	T	75	Sabb	74	10	Sverre Halstensen, 5423 Brandasund
43 kr Lun	8.4	2.8	—	—	—	P	75	Sabb	69	16	Andreas Aga, 5420 Rubbestadneset
44 å Tor	7.0	2.2	—	—	—	P	76	Sabb	76	10	Torvald Seglen, 5419 Fitjar
45 å Lillian	8.0	2.5	—	—	—	T	72	Sabb	72	10	Ingolf Johansen, 5419 Fitjar
46 å Snøggen	7.2	3.0	—	—	—	P	84	Yanmar	84	33	Leif Waage, 5423 Brandasund
49 kr Kastevik	* 9.9	3.3	—	—	—	P	80	Perkin	79	95	Øystein Waage mfl, 5420 Rubbestadneset
50 å Havdur	9.1	3.1	—	—	—	T	76	Sabb	76	22	Rasmus Olsen, 5423 Brandasund
51 kr Friskjer	* 10.4	3.3	—	12	—	P	82	Perkin	81	124	Magne Waage, 5423 Brandasund
52 å Veslegut	5.6	1.9	—	—	—	T	78	Sabb	77	10	Kjell Ove Seglem, 5419 Fitjar
54 å Mona	6.9	2.3	—	—	—	P	79	Sabb	78	18	Sigmund Halsteinsen, 5423 Brandasund
55 å Per	7.2	2.2	—	—	—	T	63	Sabb	63	8	Nils Bukkholm, 5419 Fitjar
58 å Varp	6.9	2.2	—	—	—	T	73	Sabb	73	10	Arne Røyrvåg, 5419 Fitjar
59 Nykon	6.3	2.3	—	—	—	P	85	Yanmar	85	18	Johan Sivertsen, 5419 Fitjar
60 kr Prøven	8.7	2.8	—	—	—	T	78	Sabb	78	22	Magnus Waage, 5423 Brandasund
61 å Fangst	7.8	2.5	—	—	—	T	80	Sabb	79	22	Magnus Waage, 5423 Brandasund
62 å Ove	5.9	1.7	—	—	—	T	—	Mercur	77	4	Ole Bukholm, 5419 Fitjar
63 å Gneist	4.3	1.5	—	—	—	P	80	Marin	—	9	Nils Bukkholm, 5419 Fitjar
64 kr Seløybuen	* 8.8	3.1	—	—	—	P	82	Ford	82	85	Oskar Sørvik D.Y., 5423 Brandasund
65 kr Brandasund	* 10.0	3.2	—	13	—	P	80	Ford	80	80	Alf Martin Waage, 5423 Brandasund
66 kr Selsøy	* 9.9	3.3	—	—	—	T	83	Sabb	83	85	Olav Eide, 5423 Brandasund
67 å Hallis	6.7	2.1	—	—	—	P	83	Marna	75	16	Hjalmar Harkestad, 5420 Rubbestadneset
68 Markus	7.9	2.8	—	—	—	P	73	Sabb	73	22	Knut R.Aga, 5420 Rubbestadneset
70 å Sputnik	5.8	—	—	—	—	T	—	Sabb	76	10	Peder P Aga, 5420 Rubbestadneset
71 å Tina	6.8	2.1	—	—	—	P	72	Yanmar	80	20	Omar Sørvik, Vesterheim, 5410 Sagvåg
99 å Terten	6.5	2.0	—	—	—	T	65	Marna	65	8	Magnus R.Waage, 5423 Brandasund
103 å Viken	7.5	2.5	—	—	—	T	68	Sabb	—	8	Oskar Sørvik, 5423 Brandasund
109 å Blåmann	6.9	2.0	—	—	—	T	65	Sabb	65	8	Erik Johnsen, 5423 Brandasund
113 kr Bergblom	* 11.2	3.3	—	13	—	S	67	Scania	—	135	Magne Kvernesen, 5423 Brandasund
116 å Siglegutt	7.2	2.3	—	—	—	T	69	Sabb	75	10	Gunnar Siglen mfl, 5419 Fitjar
142 å Glimt	6.9	2.2	—	—	—	T	64	Sabb	86	10	Rasmus Olsen, 5423 Brandasund

loven eller verdien av disse, kan inndras ved dom hos den skyldige eller den han har handlet på vegne av, uten at straffesak behøver å vær reist eller å kunne reises mot noen.

§ 12

Denne lov trer i kraft fra den tid Kongen bestemmer.

Fra den tid loven trer i kraft oppheves mellombels lov av 29. juni 1956 nr. 8 om eigeomsretten til fiske- og fangstfarkoster.

Bestemmelser gitt i medhold av mellombels lov av 29. juni 1956 nr. 8 om eigeomsretten til fiske- og fangstfarkoster, skal fortsatt gjelde inntil de oppheves eller avløses av bestemmelser gitt i medhold av denne lov.

Oppsynsdistrikter

OPPSYNET I BREIVIKFJORDEN

Det er opprettet oppsyn i Breivikfjorden i 1986. Ordningen blir administrert av Fiskerisjefen i Finnmark.

SENJAOPPSYNET

Under Senjafisket i Troms fylke er ved fiskerisjefen opprettet oppsyn i Berg og Torsken samt Tromsø og Lenvik kommune. Under oppsynstiden engasjeres det oppsynsbetjenter.

LOFOTOPPSYNET

Distriktet omfatter herredene Lødingen, Vågan, Vest-Vågøy, Moskenes, Værøy og Røst.

Konstituert oppsynssjef og utvalgsformann: Einar Larsen, adr. Svolvær.

Oppsynsdistriktet er delt i 13 distrikter med hver sin oppsynsbetjent:

Raftsundet
Svolvær
Skrova
Kabelvåg
Henningsvær
Stamsund
Ballstad
Sund
Reine
Sørvågen
Værøy
Røst
Vestvågøy ytterside

Utenom Lofotoppsynet er det i Nordland fylke anordnet tilsynsmenn- og utvalgsordning etter bestemmelse i kap. 7 i lov av 3.6.1983 om saltvannsfiske m.v. i Øksnes, Træna, Andøy og Bø kommuner.

OPPSYNET I TRØNDELAG

I Nord-Trøndelag er det opprettet følgende oppsyn: 1. Vikna kommune. 2. Fosnes, Namsos og Namdalseid kommuner.

I Sør-Trøndelag er det opprettet oppsyn i følgende kommuner:

1. Frøya kommune. 2. Valsfjorden i Bjugn kommune. 3. Åfjord, Roan og Osen kommuner.

Det er opprettet oppsyn i Åsenfjorden og indre deler av Trondheimsfjorden i 1986. Ordningen blir administrert av Fiskerisjefen i Trøndelag.

OPPSYNET I MØRE OG ROMSDAL FYLKE

Under torskefisket i Møre og Romsdal er det ved fiskerisjefen opprettet oppsyn.

VESTLANDSOPPSYNET

Det har siden 1984 vært etablert et oppsyn på Vestlandet. Ordningen administreres av fiskerisjefen i h.h.v. Sogn og Fjordane, Hordaland og Rogaland.

OPPSYNET PÅ SKAGERRAKKYSTEN

Det blir hvert år etablert oppsyn på Skagerrakkysten. Ordningen blir administrert av fiskerisjefen.

deles vil bli eid av personer eller selskap som nevnt under første ledd nr. 1.

Kongen kan i særlige tilfelle, når fiskerimessige hensyn tilsier det, gi tillatelse i medhold av §§ 2 og 3 selv om vilkårene under første ledd nr. 1 og 2 ikke er oppfylt. Før slik tillatelse blir gitt, skal det foreligge uttalelse fra det i § 7 nevnte utvalg.

§ 5

Departementet gir nærmere regler for gjennomføringen av bestemmelsene i §§ 2, 3 og 4, herunder bestemmelser vedrørende eiendomsovergang ved arv.

Departementet kan ved forskrifter unnta fartøyer under en viss størrelse fra bestemmelsene i §§ 2—4.

Departementet kan pålegge eier eller bruker av fartøy som står i merkereregisteret å gi oppgaver over fartøyet driftsform, endring av driftsform, teknisk utrustning, hvilke fiskerier fartøyet deltar i og akter å delta i, o.l.

§ 6

Som ledd i nasjonale eller internasjonale tiltak for å hindre overbeskatning av fiskebestandene eller for å sikre en forsvarlig teknisk og økonomisk utbygging av fiskeflåten og en rasjonell utnyttelse av fiskeresursene, kan Kongen bestemme at for å drive fiske med fartøy som er innført i merkereregisteret, skal det kreves spesiell tillatelse av departementet.

En slik bestemmelse kan begrenses til bestemte fartøystørrelser, bestemte fiskerier, bestemte fiskemetoder eller bestemte områder eller tidsrom.

Det kan bestemmes at tillatelse bare vil bli gitt for et nærmere bestemt antall fartøyer eller at nye tillatelser ikke vil bli gitt for et nærmere bestemt tidsrom.

Kongen kan fastsette at det i særlige tilfeller også skal kreves spesiell tillatelse av departementet for å drive fiske i bestemte fiskerier selv om fartøyet ikke er registreringspliktig etter lov av 5. desember 1917 nr. 1 om registrering og merking av fiskefarkoster.

Når det er fastsatt begrensninger i deltagelsen i fisket eller andre reguleringstiltak overfor norske fartøyer i andre lands fiskerijurisdiksjonsområde, kan departementet bestemme hvilke, herunder også hvor mange, norske fartøyer som skal få tillatelse til å fiske i området. Når det er truffet slik bestemmelse, er det forbudt for andre norske fartøyer å fiske i området. Departementet kan gi nærmere forskrifter om tildeling av tillatelse som nevnt i dette ledd.

§ 7

Før bestemmelse treffes i medhold av § 6 første til fjerde ledd, skal det innhentes uttalelse fra et utvalg med representanter for fiskernes faglige organisasjoner. Kongen treffer nærmere bestemmelser om dette utvalgs sammensetning og mandat.

§ 8

Kongen gir forskrifter om de nærmere retningslinjer for tillatelse i medhold av § 6 første til fjerde ledd. I forskriftene skal det særlig legges vekt på tidligere deltagelse i fiske, faglig og tekniske forutsetninger (herunder fartøy og utstyr), eiers og mannskaps avhengighet av å kunne drive fiske samt fiskets betydning for råstofftilførselen til bestemte distrikter eller bestemte produksjonsgrener.

§ 9

Tillatelse i medhold av § 6 gis til bestemt person eller selskap og for et bestemt fartøy dersom dette er over 30 fot. Ny tillatelse må innhentes dersom et annet fartøy over 30 fot ønskes nyttet.

Den som overtar et fartøy som det har vært knyttet tillatelse til, har ikke dermed krav på å få overført tillatelsen til seg.

Meddelt tillatelse kan trekkes tilbake når vedkommende ikke lenger fyller de fastsatte vilkår for tillatelsen.

§ 10

Overskrider et fartøy en fangstmengde pr. tur som er satt i tillatelsen etter § 6, tilfaller merfangsten eller dens verdi den salgsorganisasjon som første-håndsomsetningen er lagt til. Dette gjelder uten hensyn til om forholdet medfører straffeansvar.

Departementet kan ved forskrift tillate at det på enkelte turer ilandføres større fangstmengde enn det tillatelsen etter § 6 gir adgang til.

Salgsorganisasjonen skal inngi oppgaver over levert merfangst til Fiskeridirektoratet, som treffer vedtak om hvilke fangstmengder eller hvilken verdi som skal tilfalle organisasjonen.

Departementet kan gi forskrifter om hvorledes midler som tilfaller salgsorganisasjonen skal disponeres.

§ 11

Den som forsettlig eller uaktsomt overtrer bestemmelser i denne lov eller forskrifter gitt i medhold av loven eller medvirker hertil straffes med bøter. På samme måte straffes forsøk.

Fartøy som benyttes i strid med denne lov og fartøy, part eller aksje, som er ervervet i strid med

Lov av 16. juni 1972 om regulering av deltakelsen i fisket

Trådte i kraft 15. september 1972 og endret ved lov av 28. mai 1976 nr. 33, lov av 18. februar 1977, lov av 9. mars 1979 nr. 5. og lov av 3. juni 1983 nr. 40.

§ 1

Denne lov gjelder for fiske og fangst med fartøyer som er registreringspliktige etter lov av 5. desember 1917 nr. 1 om registrering og merking av fiskefarkoster, samt for fiske med andre fartøyer i den utstrekning det er bestemt i medhold av § 6 fjerde ledd.

Paragrafene 6—9 gjelder likevel ikke for fiske som reguleres ved lov av 20. april 1951 om fiske med trål og paragrafene 6—10b gjelder ikke for fangst som reguleres ved lov av 14. desember 1951 nr. 1 om fangst av sel og lov av 16. juni 1939 nr. 7 om fangst av hval.

Fartøy som ikke står i registeret over merkepliktige norske fiskefarkoster kan ikke nyttes til fiske- eller fangstvirksomhet.

§ 2

Innføring av et fartøy i merkeregisteret og ervervelse av eiendomsrett til fartøy eller part i fartøy som står i merkeregisteret eller av aksje eller part i selskap som eier slikt fartøy, kan ikke skje uten tillatelse av departementet.

Reglene i første ledd gjelder ikke for eiendoms- overgang ved arv etter loven når arvtageren oppfyller eller vil oppfylle de krav som settes i lovens § 4.

Eiendomsovergang kan ikke føres inn i skipsregisteret eller merkeregisteret uten at det foreligger slik tillatelse som nevnt i første ledd.

Heller ikke må auksjonsbud antas eller stadfestes før slik tillatelse er gitt. Dette gjelder dog ikke for banker eller kredittinstitusjoner, med vedtekter som Kongen har godkjent, ved kjøp av fartøy på tvangsauksjon for å sikre krav som kjøperen har panterrett for i fartøyet. Departementet gir nærmere regler om den tidsfrist en slik kjøper har til å selge fartøyet til

personer eller selskap som nevnt i § 4, og måten det skal gjøres på.

Kongen kan i særlige tilfeller gi forskrifter som for et nærmere avgrenset tidsrom fastsetter at fartøyer over en viss størrelse ikke skal føres inn i merkeregisteret, eller at fartøyer over en viss størrelse som i tiden fremover blir ført inn i merkeregisteret, ikke skal kunne benyttes til ett eller flere nærmere bestemte fiskerier.

§ 3

Kongen kan gi forskrifter om at ombygging eller annen endring av fartøy som er innført i merkeregisteret ikke kan foretas uten tillatelse av departementet, dersom ombyggingen eller endringen kan tenkes øke fartøyetts brutto drektighet eller lastekapasitet, eller vil medføre omlegging til annen driftsform.

§ 4

Tillatelse i henhold til §§ 2 og 3 kan gis til den som er norsk statsborger eller likestilt med norsk statsborger i samsvar med § 2, første ledd, i lov av 17. juni 1966 nr. 19 om Norges fiskerigrense og om forbud mot at utlendinger driver fiske m.v. innenfor fiskerigrensen. Bestemmelsen i samme lovs § 2, annet ledd, gjelder tilsvarende. Tillatelse kan gis når vedkommende:

1. har drevet fiske i minst 3 av de siste 10 år og fremdeles er knyttet til fiskeryrket på en naturlig måte, eller
2. vil skifte ut fartøy som er innført i registeret over merkepliktige fiskefarkoster.

Overføring av aksje eller part i selskap som har tillatelse i medhold av §§ 2 og 3 til andre enn slike som fyller kravene i første ledd nr. 1, kan bare finne sted hvis storparten av interessene i selskapet frem-

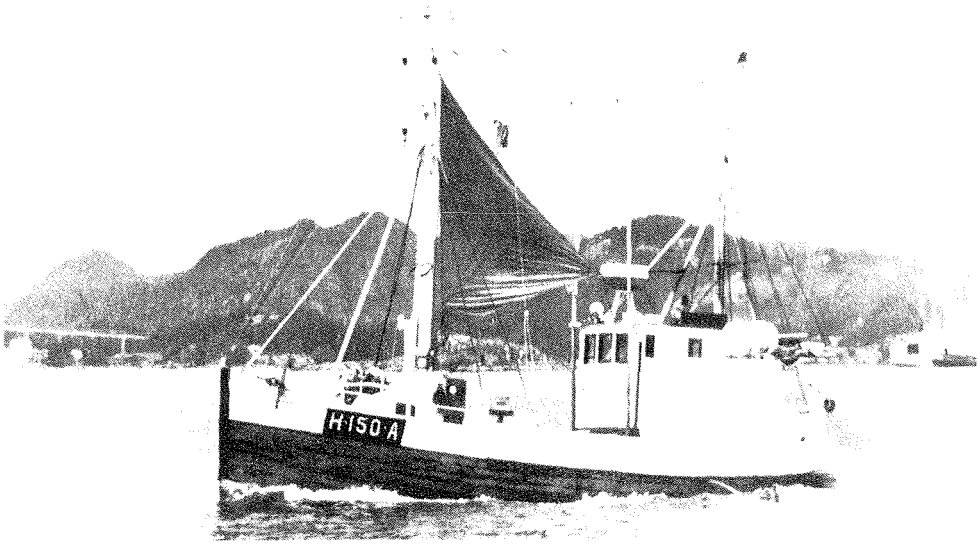

Fig. 3. Fiskefartøy med merke av 2. klasses størrelse.

BEMERK.

Da merkebrevet vil komme til å tjene som legitimasjonsbevis for farkosten, bør en være omhyggelig med merkebrevets oppbevaring.

Måling av farkostens lengde

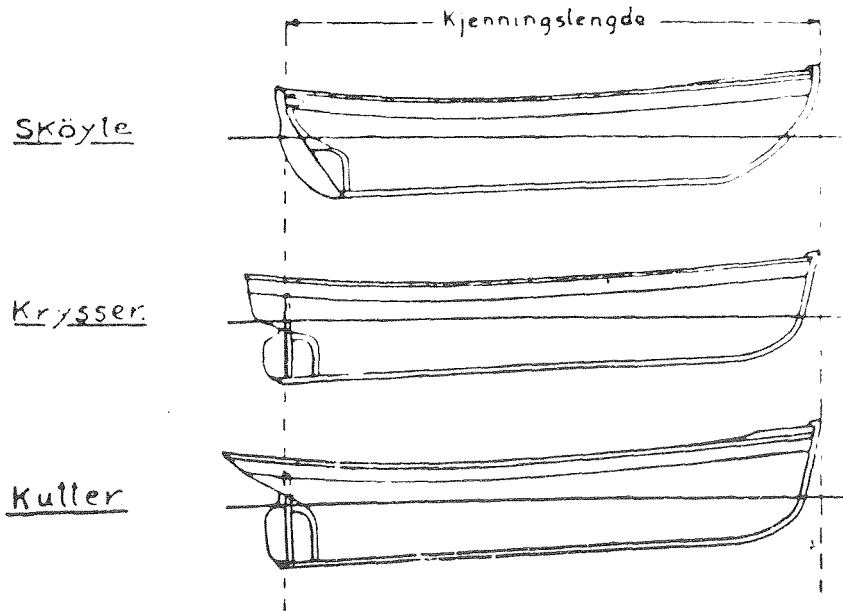

Fig. 4. Skisse av skøyte, krysser og kutter, med markering av h.h.v. kjenningslengde og lengste lengde.

Ovenfor er skissert 3 typer av fiskefartøyer: skøyte, krysser og kutter. Lengste lengde er forskjellig, mens kjenningslengden er ens. **Kjenningslengde** er lengden målt fra forkant av forstevnen til akter-

kant av rorstammen, angitt i meter eller fot. **Lengste lengde** er lengden målt fra forkant av forstevnen til bakkant av akterstevnen, målt i meter.

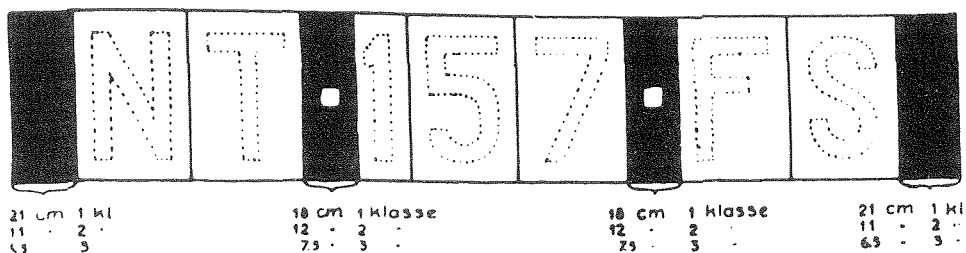

Fig. 1. Eksempel på oppstilling av sjablonene og plassering av skilletegnet på det sorte bunnfelt som er bestemt for merket (den sorte bunnfarge).

Derpå avmerkes med en syl eller lignende samtlige bokstaver og tall gjennom papiret, så at merket kan ses på skroget, papiret fjernes, hvoretter de således avmerkede bokstaver og tall samt skilletegn males på med hvit maling. Den hvite maling bør overmales minst 2 ganger, så at ikke den sorte bunnfarge skal skinne igjennom, og slik at merket kan fremtre i full tydelighet.

Båtnummeret på fiske- og fangstbåter plasseres akter på båten, med samme framgangsmåte ved hjelp av sjablon overensstemmende med § 2 i

«Regler for merking m.v. av fiske- og fangstfarkoster».

Om merkets påmaling og vedlikehold, vises til bestemmelsen i lovens § 8, jfr. §§ 7 og 8 i de av departementet fastsatte «Regler for merking m.v.».

Bemerk avstanden mellom sjablonene på ovenstående tegning og størrelse av de sorte felt foran første og bak siste sjablon.

Etterstående figurer viser eksempler på hvordan merket anbringes.

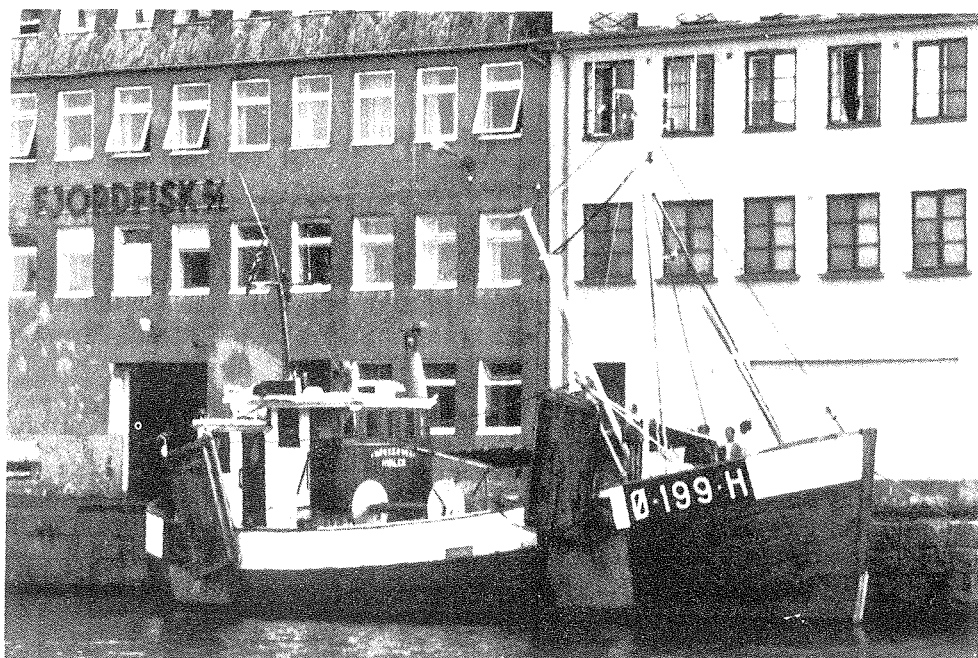

Fig. 2. Fiskefartøy med merke av 1. classes størrelse.

Regler for merkens påmaling (ved sjablon)

Utfordiget av Fiskeridirektøren

Merkelovens tilsynsmenn får til utdeling sjabloner for bokstaver og tall som skal nyttes av farkosteierne under påmalingen av merket på farkostene. Disse skal tjene som mønster og har sin bestemte bredde, for at tall og bokstaver skal få den tilbørlige avstand fra hverandre. Sjablonenes høyde tilsvarer høyden på den sorte bunnfarge. Eieren skal snarest mulig etter mottakelsen av merket besørge dette malt på farkosten.

Først oppmåles det sorte bunnfelt i riktig størrelse. Det skal være så langt at det rekker en **bokstavbredde** foran første og etter siste bokstav i merket. Derpå utfylles mulige ujarnheter i skips-siden, hvoretter den sorte bunnfarge påmales med tilstrekkelig mange strøk.

Av etterfølgende tabell med merknader kan en finne ut mål for størrelsen av det sorte bunnfelt for de forskjellige merkestørrelser.

I merke sammensatt av	skal størrelsen av det sorte bunnfelt være:					
	1. klasse		2. klasse		3. klasse	
	langt/m	høyt/m	langt/m	høyt/m	langt/m	høyt/m
To bokstaver og ett tall =	1,95	0,65	1,15	0,37	0,70	0,23
To bokstaver og to tall =	2,34	0,65	1,38	0,37	0,84	0,23
To bokstaver og tre tall =	2,73	0,65	1,61	0,37	0,98	0,23
Tre bokstaver og ett tall =	2,34	0,65	1,38	0,37	0,84	0,23
Tre bokstaver og to tall =	2,73	0,65	1,61	0,37	0,98	0,23
Tre bokstaver og tre tall =	3,12	0,65	1,84	0,37	1,12	0,23
Fire bokstaver og ett tall =	2,73	0,65	1,61	0,37	0,98	0,23
Fire bokstaver og to tall =	3,12	0,65	1,84	0,37	1,12	0,23
Fire bokstaver og tre tall =	3,51	0,65	2,07	0,37	1,26	0,23

BEMERK: Den foran anførte lengde passer ikke i merke, hvor bokstaven I og M og tallet 1 forekommer. Bokstaven I og tallet 1 reduserer lengden med 21 cm i 1. klasse, 11 cm i 2. klasse og 6,5 cm i 3. klasse. Bokstav M derimot medfører et tillegg til foran anførte lengde av 9 cm i 1., 5 cm i 2. og 3 cm i 3. klasse.

Når bunnfargen er godt tørret legges sjablonene kant i kant unntatt foran og etter nummertallet, hvor der — til skille mellom bokstav og tall — gjøres et

mellomrom mellom sjablonenes kanter så stort som 3 ganger vedkommende bokstavs tykkelse (fargebredde) i hvilket mellomrom anbringes en hvit fir-kant som skilletegn, plassert som vist på fig. 1 (jfr. de av departementet fastsatte «Regler for merking m.v.» § 3).

Pass på at bokstaver og tall bringes i riktig rekkefølge og at fylkesbokstaven(e) anbringes **foran** og herreds- (by-) bokstaven(e) etter nummertallet. (Jfr. § 2 i «Regler for merking m.v.»).

(eller) tallet 1 brukes skal bredden av disse være 4 cm. Brukes bokstav M skal bredden av denne være lik 4/5 av bokstavhøyden (20 cm).

- D. Tykkelsen av bokstaver og tall (fargebredden) skal være 4 cm.
- E. Avstanden mellom bokstaver innbyrdes og mellom tall innbyrdes skal være den dobbelte (8 cm) av bokstavens tykkelse (fargebredde).
- F. Mellom bokstaver og tall skal anbringes en hvit firkant som skilletegn. Denne firkant skal ha samme høyde og bredde som bokstavtykkelsen (4 cm) og avstanden til firkanten fra det foregående og etterfølgende siffer skal være det dobbelte (8 cm) av bokstavtykkelsen.

KLASSE 3.

- A. Den sorte bunnfarge skal være 23 cm høy og lengden skal være slik at den rekker en bokstavbredde (9 cm) foran første og etter siste bokstav.
- B. Høyden av bokstaver og tall skal være 15 cm.
- C. Bredden av bokstaver og tall — bokstavene I og M og tallet 1 unntatt — skal være 3/5 av bokstavhøyden (9 cm). Hvor bokstav I og (eller) tallet 1 brukes skal bredden av disse være 2,5 cm. Brukes bokstav M skal bredden av denne være lik 4/5 av bokstavhøyden (12 cm).
- D. Tykkelsen av bokstaver og tall (fargebredden) skal være 2,5 cm.
- E. Avstanden mellom bokstaver innbyrdes og mellom tall innbyrdes skal være den dobbelte (5 cm) av bokstavens tykkelse (fargebredde).
- F. Mellom bokstaver og tall skal anbringes en hvit firkant som skilletegn. Denne firkant skal ha samme høyde og bredde som bokstavtykkelsen (2,5 cm) og avstanden til firkanten fra det foregående og etterfølgende siffer skal være det dobbelte (5 cm) av bokstavtykkelsen.
Tilleggstallet, eller båtnummeret for fiske- og fangstbåter, skal være av 2. klasses størrelse.

§ 4.

Før eieren av farkosten (den anmeldelsespliktige se lovens § 5) kan få utlevert merkebrev ved anmeldelsen må alle spørsmål i det fastsatte anmeldelses-skjema være besvart.

§ 5.

Føres farkosten ved flytning, salg eller annen overdragelse til nytt merkedistrikt, skal anmeldelsen om dette straks skje til tilsynsmannen i det gamle distrikt slik som foreskrevet i lovens § 7.

Melding om flytning sendes også til tilsynsmannen i det nye merkedistrikt. Denne fører farkosten inn i distriktsregistret og gir den et nytt merke og utferdiger nytt merkebrev så snart flytningsdokumenter og eldre merkebrev kommer inn fra tilsynsmannen i det gamle merkedistrikt. Farkosten beholder sitt gamle merke inntil det nye er påmalt.

Såframt herredsdeling gjør ommerking av fiskefarkoster ønskelig, kan Fiskeridirektøren påby slik ommerking.

§ 6.

Skifter farkosten eier eller heimstad innen distriktet, beholder den sitt tidligere distriktsmerke, men merkebrevet skal straks sendes inn til tilsynsmannen til påtegning om endringen. Likeledes skal merkebrevet sendes inn til påtegning om endringer eller lignende.

Fra bestemmelsen i første ledd om at farkost som skifter eier eller heimstad innen distriktet skal beholde sitt tidligere distriktsmerke, kan Fiskeridirektøren dispensere.

§ 7.

Merkenes påmaling besørges og bekostes av farkostens eier.

§ 8.

Den som unnlater å følge disse regler straffes med bøter (jfr. lovens § 15).

Anvendelse av løse tilleggsmerker ved siden av registreringsmerkene under Lofotfisket

Den 27. oktober 1921 har Fiskeridepartementet i medhold av § 12 i lov av 5. desember 1917 om registrering og merking av fiskefartøyer m.v. bestemt, at løse tilleggsmerker inntil videre skal nyttes av alle fartøyer som deltar i Lofotfisket.

Som tilleggsmerker skal nyttes en bokstav, nemlig den tidligere værbokstav.

Ved en farkosts flytning fra et vær til et annet, skal tilleggsmerket (distriktsmerket) ombyttes. Til-

leggsmerket skal nyttes både på hovedfarkosten og på fangstbåtene.

Merket skal anbringes like under registreringsmerket. Er fartøyet av jern eller stål skal tilleggsmerket anbringes på et annet synbart sted.

Den 1. februar 1922 har Fiskeridepartementet samtykket i at de forannevnte løse tilleggsmerker under Lofotfisket for doryenes vedkommende, skal anbringes på doryenes speil.

Regler for merking m.v. av fiske- og fangstfarkoster Fastsatt av Fiskeridepartementet 22. februar 1950

§ 1.

De merkepliktige fiskefarkoster skal merkes i samsvar med reglene for en av følgende klasser (se § 3):

KLASSE 1 som omfatter alle dekkete farkoster på 25 tonn brutto drektighet og derover.

KLASSE 2 som omfatter alle dekkete farkoster av 30 fots lengde og derover, men under 25 tonn brutto drektighet.

KLASSE 3 som omfatter alle dekkete farkoster under 30 fots lengde og åpne båter.

§ 2.

Alle merker skal males klart og tydelig med hvit maling på sort bunn. Den sorte bunnfarge plasseres så høyt oppe som mulig.

Merket skal settes på begge sider av forskipet, med unntakelse av de foreskrevne tilleggstell eller båtnummer for fiske- og fangstbåter (jfr. lovens § 6, 3. ledd) som settes på begge sider i nærheten av akterstavnen.

Bokstavene i merket plasseres slik at fylkesbokstaven(e) står foran og herreds-(by-)bokstaven(e) står etter nummertallet (distriktsnummeret).

Hvor merket ikke kan males og sees tydelig på grunn av ujamnheter i skipssiden skal disse ujamnheter utfylles.

På sortmalte farkoster skal bokstavene i merket settes på samme sted og i samme forhold til hverandre som når særskilt bunnfarge er påmalt.

§ 3.

Størrelsen av bokstaver og tall i merket og den sorte bunnfarge er fastsatt således (se § 1):

KLASSE 1.

- A. Den sorte bunnfarge skal være 65 cm høy og lengden skal være slik at den rekker en bokstavbredde (27 cm) foran første og etter siste bokstav.
- B. Høyden av bokstaver og tall skal være 45 cm.
- C. Bredden av bokstaver og tall — bokstavene I og M og tallet 1 unntatt — skal være lik 3/5 av bokstavhøyden (27 cm). Hvor bokstav I og (eller) tallet 1 brukes skal bredden av disse være 6 cm. Hvor bokstav M forekommer skal bredden av denne være lik 4/5 av bokstavhøyden (36 cm).
- D. Tykkelsen av bokstaver og tall (fargebredden) skal være 6 cm.
- E. Avstanden mellom bokstaver innbyrdes og mellom tall innbyrdes skal være den dobbelte (12 cm) av bokstavenes tykkelse (fargebredde).
- F. Mellom bokstaver og tall skal anbringes en hvit firkant som skilletegn. Denne firkant skal ha samme høyde og bredde som bokstavtykkelsen (6 cm) og avstanden til firkanten fra det foregående og etterfølgende siffer skal være det dobbelte (12 cm) av bokstavtykkelsen.

KLASSE 2.

- A. Den sorte bunnfarge skal være 37 cm høy og lengden skal være slik at den dekker en bokstavbredde (15 cm) foran første og etter siste bokstav. Den sorte bunnfarge der båtnummeret settes (jfr. § 2) skal rekke en halv bokstavbredde foran og etter nummeret.
- B. Høyden av bokstaver og tall skal være 25 cm.
- C. Bredden av bokstaver og tall — bokstavene I og M og tallet 1 unntatt — skal være lik 3/5 av bokstavhøyden (15 cm). Hvor bokstaven I og

Distriktsmerkene fastsættes av vedkommende regjeringsdepartement og skal bestå av bokstaver, som betegner vedkommende amt og herred (eller by).

De i § 1, siste led, nævnte fiskebåter får samme distriktsmerke og løpenummer som hovedfarkosten, med tillæg av et tal, som angir deres rækkefølge inden hovedfarkostens båter.

Om registreringen utsteder tilsynsmanden en *bevidnelse — merkebrev —* etter et formular som utfærdiges av vedkommende regjeringsdepartement. Merkebrevet skal indeholde oplysning om farkostens merke, art, takling, størrelse og hjemsted, eierens navn og bosted samt forøvrig, hvad der måtte bli bestemt av vedkommende regjeringsdepartement.

§ 7. Ved anmeldelse av farkostens flytning til andet merkedistrikt har den anmeldelsespligtige at indsende merkebrevet til tilsynsmanden på dens tidligere hjemsted, ledsaget av oplysninger om flytningen.

Efterat tilsynsmanden har utslettet farkosten av registeret, sender han merkebrevet med de mottagne oplysninger om flytningen til tilsynsmanden paa farkostens nye hjemsted, hvor den registreres og nyt merkebrev utfærdiges.

Også ved anmeldelse av andre forandringer (§ 5, 2. ledd) blir merkebrevet at indsende til beriktigelse.

§ 8. Det merke, som i merkebrevet er tildelt en farkost, skal anbringes iøienfaldende og tydelig på hver side av farkostens forskib, med hvite bokstaver paa sort bund.

Den (eller de), som efter § 5 har anmeldelsesplikt, skal besørge merket påmalt og ha ansvaret for, at det til enhver tid holdes vedlike i klar og tydelig stand.

Kongen kan bestemme, at farkostens merke under visse fiskerier eller i bestemte farvand også skal anbringes på seil eller fiskeredskaper.

Nærmere bestemmelser om merkenes anbringelse, størrelse, utseende m.v. utfærdiges av vedkommende regjeringsdepartement.

Departementet kan også bestemme at det i stedet for påmalte merker kan nyttes refleksmerker, som festes på fartøyet.

§ 9. De farkoster som går ind under denne lov, må hverken på skrog eller seil føre navn, bokstaver, eller tal, som strider mot denne eller anden gjeldende lov.

§ 10. Det er forbudt at utslette, forandre, ukjendeliggjøre, tildække eller ved hvilket som helst middel skjule de på skrog eller seil i medhold av gjeldende lov anbragte merker.

§ 11. Naar farkost, som er merkepliktig efter denne lov, deltar i fiske hvor ekstraordinært opsyn er anordnet efter de gjeldende fiskerilove, træder de i denne lov fastsatte merker i stedet for de merker, som er anordnet i de nævnte fiskerilove.

Hvor disse love indeholder bestemmelser om merkes utlevering, tilbakelevering eller ombytning ved flytning under fisket, kommer disse bestemmelser ikke til anvendelse, men farkostens fører skal straks melde sig til opsynet. I tilfælde av flytning skal han melde sig både på det sted, han fraflytter og på det nye sted.

§ 12. Vedkommende regjeringsdepartement kan bestemme, at der under visse fiskerier, hvor ekstraordinært opsyn er anordnet, skal brukes løse tillægsmerker ved siden av de i denne lov anordnede faste merker. Departementet træffer i så fald bestemmelse om tillægsmerkens utseende og anbringelse, men forøvrig kommer de gjeldende fiskeriloves bestemmelser om båtmerker til anvendelse på dem.

§ 13. Naar lods fartøier og småbåter (seksårede og mindre båter) i henhold til §§ 1 og 2 a deltar i fiske, hvor ekstraordinært politiopsyn er anordnet, uten at være merket efter denne lov, skal de være merket med løse båtmerker således som de gjeldende fiskerilove fastsætter.

§ 14. Tilsynet med nærværende lovs overholdelse, påhviler politiet, toldvæsenet, havnepoliti, tilsynsmændene samt fiskeriopsynet.

§ 15. Det er forbudt å drive fiske med merkepliktig farkost uten at det er merket slik som foreskrevet i denne lov. (Jfr. straffelovens § 419).

§ 16. Denne lov træder i kraft fra den tid, Kongen bestemmer.

Lov

om registrering og merking av fiskefartøyer av 5. desember 1917.

Med lovendring av 29. oktober 1948, 26. juni 1953, 15. februar 1963
og 14. juni 1968.

§ 1. Fartøyer og båter som brukes til fiske eller fangst, skal innføres i et register over merkepliktige norske fiskefarkoster og merkes overensstemmende med denne lov uten hensyn til forskriftene i lov om sjøfarten av 20. juli 1893.

Merkeplikten omfatter også de til farkostene hørende fangst- og fiskebåter.

§ 2. Registeret og merkeplikten skal omfatte følgende fartøyer og båter som brukes til ervervmessig fiske eller til fangst ved norskekysten og i nordlige farvann:

1. Alle dekkede fartøyer.
2. Alle åpne båter med mekanisk fremdriftsmiddel.
3. Andre åpne båter — seksårede og mindre båter unntatt — som deltar i fiske hvor det er opprettet ekstraordinært politioppsyn.

Med ervervmessig fiske forstås at vedkommende bruker av fartøy eller båt har fiske til levevei alene eller sammen med annen næring.

Kongen bestemmer om nærværende lovs bestemmelser under visse fiskerier skal omfatte også andre grupper av farkoster enn dem som er nevnt i denne paragraf.

§ 3. Registeret over merkepliktige norske fiskefarkoster føres for hele riket av Fiskeridirektøren på grundlag av distriktsregistre.

Distriktsregistrene føres for hvert merkedistrikt av tilsynsmend, som antages av vedkommende regjeringsdepartement. Hver by- eller herredskommune utgjør et merkedistrikt.

Vedkommende regjeringsdepartement fastsetter forskrifter om registrenes innhold m.v. og utfærdiger instruks for tilsynsmændene.

§ 4. Farkosten anmeldes til tilsynsmanden på hjemstedet.

En farkosts hjemsted etter denne lov er den anmeldelsespliktiges bosted eller hvis det er flere anmeldelsespliktige, bostedet for en av disse etter deres eget valg.

Anmeldelsen kan ske muntlig eller skriftlig, og skal inneholde de opplysninger, som er nødvendige for registreringen og utfærdigelsen av merkebrevet. Sker den skriftlig, skal den være avfattet etter et av vedkommende regjeringsdepartement utfærdiget formular, som fåes hos tilsynsmændene.

§ 5. Anmeldelsesplikten påhviler farkostens eier eller ved partrederi den bestyrende reder, er ingen sådan valgt, påhviler den samtlige parteiere. Tilhører farkosten andet selskap, påhviler anmeldelsesplikten de fuldt ansvarlige medlemmer av selskapet, om dette er et ansvarlig selskap, et kommanditselskap eller kommanditaktieselskap, og ellers selskapets bestyrelse.

Anmeldelsesplikten omfatter den første anmeldelse samt enhver forandring med hensyn til farkosten ved salg, flytning fra distriktet, større ombygging, forlis eller lignende.

Ved farkostens flytning fra distriktet utgår den av dettes og indføres i det nye distrikts register.

Eiere og brukere av fartøyer og båter som nevnt i § 2 er forpliktet til når vedkommende tilsynsmann ber om det, å gi denne de nødvendige opplysninger til bedømmelse av om registreringsplikt foreligger og for å få med i registeret de oppgaver som dette etter gjeldende bestemmelser skal inneholde (jfr. § 3, siste ledd).

§ 6. Når indmeldt farkost er indført i distriktsregisteret, blir den av tilsynsmannen tildelt et merke, som består av hjemstedets distriktsmerke og farkostens løpenummer.

TRØNDELAG:

Føre, Knut	Boks 283, 7901 Rørvik	(077) 90 333/90 314	Vikna, Nærøy, Leka
Utvik, Magnar Cato	7840 Lauvsnes	(077) 88 154	Flatanger, Fosnes, Namsos
Lyngedal, Finn	7170 Åfjord	(076) 31 450	Åfjord, Osen, Roan, Bjugn, Ørland, Rissa
Gulbrandsen, Arne	Herredshuset, 7260 Sistranda	(074) 49 211	Frøya, Hemne, Hitra, Snillfjord

MØRE OG ROMSDAL:

Kristoffersen, Jann	6575 Nordvika på Smøla	(073) 40 385	Smøla
Olsen, Hans Kristian	Boks 93, 6691 Aure	(073) 46 107	Aure, Tustna, Halså Tingvoll
Slettvåg, Arvid	6530 Bruhaugen	(073) 13 294	Averøy, Kristiansund, Frei
Rødøy, Erling	6440 Elnesvågen	(072) 62 250	Fræna, Eide, Gjemnes, Molde
Sjøvik, Tore	6427 Harøy	(072) 76 639	Sandø, Midsund, Aukra
Flaa, Olav Johan	Rådhuset, 6060 Hareid	(070) 92 195	Hareid, Ulstein
Sævik, Odd	Boks 131, 6091 Fosnavåg	(070) 89 908	Herøy
Temøy, Inge	6084 Larsnes	(070) 28 033	Sande, Vanylven

SOGN OG FJORDANE:

Gotteberg, Lars T.	Boks 147, 6701 Måløy	(057) 51 451	Vågsøy, Selje
Frøyen, Jon	6910 Bremanger	(057) 91 453	Bremanger, Flora
Wåge, Svein	5980 Hardbakke	(057) 87 288	Solund, Gulen
Mikkelsen, Harald	6980 Askvoll	(057) 30 306	Askvoll, Hyllestad

HORDALAND:

Bakke, Janet L. W.	5100 Isdalstø	(05) 35 12 50	Fedje, Masfjorden Austreim, Lindås, Radøy
	5133 Fedje	(05) 36 82 20	Meland, Vaksdal
Mikkelsen, Johannes	5330 Tjeldstø	(05) 38 90 10	Øygarden
Tveit, Lars	5395 Steinsland	(05) 33 80 70/33 09 11	Sund, Fjell
Austevoll, Hans	5392 Storebø	(05) 38 03 00	Austevoll
Innvær, Ragnvald	5340 Bremnes	(054) 20 255	Bømlo, Etne, Fitjar, Sveio, Stord

ROGALAND:

Thorsen, Oddvar	Kaigt. 1, 5500 Haugesund	(04) 72 34 45	Haugesund, Tysvær, Bokn, Utsira
Gaustad, Karl	Boks 34, 4271 Åkrehamn	(04) 81 61 22	Karmøy
Waarøe, JAN Martin	Boks 286, 4371 Egersund	(04) 49 06 94	Eigersund, Hå, Sokndal

SKAGERRAKKYSTEN:

Ingebrigtsen, Edvard	Boks 162, 4401 Flekkefjord	(043) 22 470	Flekkefjord
Kløven, Kjell	Boks 186, 4801 Arendal	(041) 16 314	Aust-Agder, Telemark
		(042) 28 440	
Flodin, Rudolf	Nygårdsgt. 3, 1600 Fredrikstad	(032) 16 920	Onsøy, Kråkerøy, Skjeberg, Hvaler, Rygge

*) Stillinger er finansiert av kommunen(e)/fylkeskommunen.
Stillingsbetegnelsen er fiskerisekretær

1) For interkommunale stillinger er kontorkommunen oppført.

Tittel/navn	Postadresse	Telefonnr.
ROGALAND:		
Fiskerisjefen i Rogaland Svein Munkejord	Boks 38, 4251 KOPERVIK	(04) 85 17 55
SKAGERRAKKYSTEN:		
Fiskerisjefen for Skagerrakkysten Birger Larsen	Tinghuset, 4614 KRISTIANSAND S.	(042) 28 440

FISKERIRETTLEDERE:

Navn	Postnr., kontorsted	Telefon	Tjenesteområder/kommuner 1)
FINNMARK			
Ferman, Brynjulf	Boks 49, 9801 Vadsø	(085) 52 002	Vadsø, Nesseby, Tana, Sør-Varanger
Hansen, Harder	9950 Vardø	(085) 87 105	Vardø
Skattør, Thor	Boks 45, 9991 Båtsfjord	(085) 83 597	Båtsfjord, Berlevåg
Mathiesen, Magnor	Boks 323, 9791 Kjøllefjord	(084) 48 239	Lebesby, Gamvik
Johansen, Torbjørn	Boks 244, 9751 Honningsvåg	(084) 72 853	Nordkapp, Porsanger
Samuelsen, Jostein	9690 Havøysund	(084) 23 357	Måsøy
Johnsen, John	Boks 38, 9601 Hammerfest	(084) 13 577	Hammerfest, Sørøysund, Kvalsund
Isaksen, Arne Dag	Boks 58, 9551 Øksfjord	(084) 58 211	Loppa, Hasvik
Riise, Birger O.	Rådhuset, 9500 Alta	(084) 34 311	Alta
TROMS:			
Isaksen, Øyvind	Boks 60, 9181 Skjervøy	(083) 60 600	Skjervøy, Kvænangen, Nordreisa
Granås, Steinar	Boks 28, 9061 Lyngseidet	(089) 10 311	Lyngen, Kvænangen, Kåfjord
Jensen, Ib	9130 Hansnes	(083) 47 400	Karlsøy
Kanapathipillai, Sivarajah	Boks 1129, 9001 Tromsø	(083) 82 130/87 318	Tromsø
Jakobsen, Trygve	Boks 12, 9301 Finnsnes	(089) 40 411 linje 188	Lenvik, Berg
Johansen, Kjetil	Boks 85, 9381 Gryllefjord	(089) 56 242	Torsken, Tranøy
Olsen, John	Boks 66, 9341 Brønnstadbotn	(089) 88 191	Dyrøy, Salangen, Sørreisa, Lavnagen
Hansen, Johan T.	Boks 199, 9401 Harstad	(082) 61 171	Harstad, Kvæfjord, Bjarkøy, Ibestad, Skånland og Gratangen
NORDLAND:			
Rones, Lars	Boks 123, 8481 Andenes	(088) 41 190	Andøy
Vangen, Ole	Boks 93, 8431 Myre	(088) 33 101 linje 233	Øksnes
Johansen, Charles	8475 Straumsjøen, Boks 163	(088) 38 308	Bø
Tåga, Sverre	8451 Stokmarknes	(088) 51 022 linje 163	Hadsel, Sortland
Neverlien, Eigir	Boks 315, 8301 Svolvær	(088) 71 099/71 090	Vågan
Aas, Karl O.	Boks 148, 8371 Leknes	(088) 80 300	Vertvågøy
Mikalsen, Werner	Boks 36, 8391 Reine	(088) 92 240	Moskenes
Angelsen, Gunleif	8380 Ramberg	(088) 93 298	Flakstad
	8025 Røstlandet	(088) 96 241	Røst
Hanssen, Grethe-Kristin	8020 Værøy	(088) 95 250	Værøy
Nilsen, Harald	8083 Leinesfjord	(081) 78 200 linje 228	Steigen, Hamarøy
Mikkelborg, Peder	8150 Ørnes	(081) 54 480	Meløy
Hafsmo, Britt	8185 Vågaholmen	(086) 98 425	Rødøy
Olsen, Øyvind	8770 Træna	(086) 95 286	Træna, Lurøy
Lovås, Magne	8850 Herøyholmen	(086) 58 201	Herøy, Alstadhaug, Leirfjord
Olsen, Arnt	Boks 142, 8901 Brønnøysund	(086) 20 681	Brønnøy, Bindal, Vevelstad, Sømna
Buschmann, Herulf	Boks 70, 8221 Solfjellsjøen	(086) 55 206	Dønna, Nesna
Naustvik, Jan	Boks 77, 8981 Gladstad	(086) 35 000	Væga
Skulstad, Finn	8140 Inndyr	(081) 57 200	Gildeskål*)

Rettledningstjenesten i fiskerinæringen:

Tittel/navn	Postadresse	Telefonnr.
FISKERIDIREKTORATET: Kontorsjef Sigbjørn Lomelde Kontorfullm. Frøydis Madsen	Kontoret for rettledning og informasjon Fiskeridirektoratet Boks 185, 5002 BERGEN	(05) 20 00 70
Rettledningsseksjon Seksjonsleder Egil Torvanger Førstekonsulent Rangnar Sandbæk Konsulent Karl H. Olsen Konsulent: Jakob E. Lothe		
Informasjonsseksjon Seksjonsleder Nils Torsvik Konsulent Per Marius Larsen Førstesekretær Ingrun Myklbust Adm.sekr. Dagmar Meling		
FISKERISJEFKONTORENE:		
FINNMARK: Fiskerisjefen i Finnmark Jan Ingebrigtsen	Postboks 267, 9801 VADSØ	(085) 51 761
TROMS: Fiskerisjefen i Troms Fung. Arnt Otto Arntzen	Boks 940, 9001 TROMSØ	(083) 55 622
NORDLAND: Fiskerisjefen i Nordland Sven Olsen	Boks 323, 8001 BODØ	(081) 25 711
TRØNDELAG: Fiskerisjefen i Trøndelag Alf Albrigtsen	Boks 4544, Kalvskinnet, 7002 TRONDHEIM	(07) 51 23 88
MØRE OG ROMSDAL: Fiskerisjefen i Møre og Romsdal Knut Sjøstad	Boks 513, 6001 ÅLESUND	(071) 21 023 (071) 22 914
SOGN OG FJORDANE Fiskerisjefen i Sogn og Fjordane Rolf Petter Vetvik	Boks 274, 6701 MÅLØY	(057) 51 033
HORDALAND: Fiskerisjefen i Hordaland Terje Magnussen	Boks 4122, 5023 BERGEN-DREGGEN	(05) 31 72 00

Merkedistrikt	Distrikts- bokstaver	Tilsynsmannens navn og postadresse	I alt	Dekte farkoster			Åpne
				Av stål	Av tre	Av annet	

Buskerud

Fylkesbokstav: BD.

Drammen	D	F.sjefen fra Skagenskysten, Tinghuset, 4600 Kristiansand S	0	0	0	0	0
Hurum	H	Røyert,Gustav, V.Strandvei 29, 3482 Tofte	18	0	5	1	12
Røyken	R	Grundvik,Per, 3478 Nærnes	9	1	5	0	3
Fylket i alt			27	1	10	1	15

Oslo

Fylkesbokstav: O.

Oslo	O	Byråsjef K.Bjørnbæk, Fiskeridepartementet Boks 8118, 0032 Oslo 1	12	1	4	3	4
Fylket i alt			12	1	4	3	4

Akershus

Fylkesbokstav: A.

Asker	AS	Johansen,Olaf, Krillåsv.33, 1392 Vettre	6	0	4	0	2
Bærum	B	Olsen,Hans Petter, Gråndalen 4, 1335 Snarøya	4	0	1	1	2
Frogn	F	Aaslund,John, Knardalstrand, 1460 Spro	9	0	5	1	3
Nesodden	N	Kristensen,Øivind, Lagveien, 1450 Nesoddtangen	1	0	0	0	1
Oppegård	O	Byråsjef Kari Bjørnbæk, Fiskeridepartementet Boks 8118, 0032 Oslo 1	1	0	1	0	0
Vestby	V	Brevik,Oddvar, 1550 Son	3	0	1	1	1
Fylket i alt			24	—	12	3	9

Østfold

Fylkesbokstav: Ø.

Borge	BO	Fisk.rettlederen i Borge, Nygårdsgrt. 3, 1600 Fredrikstad	5	0	2	1	2
Fredrikstad	F	Fisk.rettlederen i Fredrikstad, Nygårdsgrt. 3, 1600 Fredrikstad	8	0	2	5	1
Halden	HD	Fisk.rettlederen i Halden, Nygårdsgrt. 3, 1600 Fredrikstad	5	0	0	2	3
Hvaler	H	Johannessen,H.E.W., Hvaler Sparebank, 1680 Skjærhal- len	117	0	35	9	73
Krårerøy	K	Johansen,Roar, Minev 3 Krårerøy, 1600 Fredrikstad	19	0	4	6	9
Moss	M	Syvertsen,Finn, Pavillionen 19, 1500 Moss	3	0	0	0	3
Onsøy	O	Fisk.rettlederen i Onsøy, Nygårdsgrt. 3, 1600 Fredrikstad	85	2	27	11	45
Rolvsvøy	RO	Fisk.rettlederen i Rolvsøy, Nygårdsgrt. 3, 1600 Fredrik- stad	0	0	0	0	0
Rygge	R	Løkken,Eivind, Moss Tollsted, 1500 Moss	14	0	5	1	8
Råde	RD	Løkken,Eivind., Moss Tollsted, 1500 Moss	7	0	0	3	4
Sarpsborg	S	Johansen,Sven-Jan, Havnekontoret, 1700 Sarpsborg	2	0	2	0	0
Skjoberg	SB	Helle,Lars, Ullerøy, 1745 Skjoberg	14	0	3	1	10
Tune	TU	Johansen,Sven-Jan., Havnekontoret, 1700 Sarpsborg	3	0	0	0	3
Fylket i alt			282	2	80	39	161

Merkedistrikt	Distrikts- bokstaver	Tilsynsmannens navn og postadresse	I alt	Dekte farkoster			Åpne
				Av stål	Av tre	Av annet	

Vest-Agder

Fylkesbokstav: VA.

Farsund	FS	Holmesland,Sverre, Boks 102, 4551 Farsund	130	0	21	14	95
Flekkefjord	F	Fisk.rettlederen i Flekkefjord, Boks 162, 4401 Flekkefjord	194	2	33	13	146
Kristiansand	K	Nilsen,John, 4636 Flekkerøy	136	11	17	16	92
Kvinesdal	KL	Fisk.rettlederen i Kvinesdal, Boks 162, 4401 Flekkefjord	4	1	0	0	3
Lindesnes	LS	Alf Syrdal, Syrdal 4512, Lindesnes	89	2	11	3	73
Lyngdal	LD	Pedersen,Ole, 4586 Korshamn	40	1	6	3	30
Mandal	M	Ås,Andreas, Harkmark, 4500 Mandal	111	0	14	11	86
Søgne	S	Pettersen,Ove, Langenesbygda, 4640 Søgne	71	1	13	9	48
Fylket i alt			775	18	115	69	573

Aust-Agder

Fylkesbokstav: AA.

Arendal	A	Andersen,Andreas, Gjervoldsøyv.9, 4800 Arendal	10	0	1	4	5
Grimstad	G	Pettersen,Odd Kvalø, Hesnesøy, 4890 Grimstad	36	2	10	9	15
Hisøy	HS	Andersen,A, Gjervoldsøyv.9, 4800 Arendal	7	1	0	2	4
Lillesand	L	Hellenes,Roald, Strandgt 23, 4790 Lillesand	78	0	9	10	59
Moland	M	Einarsen,Arvid, 4810 Eydehavn	19	0	1	1	17
Risør	R	Aanonsen,Yngvar, Buvikb 4, 4950 Risør	58	1	9	7	41
Tromøy	TØ	Mortensen,Arnt, Sandum,Tromøy, 4800 Arendal	22	1	1	2	18
Tvedestrand	T	Berntsen, Bernt A., Krokvåg, 4900 Tvedestrand	39	1	9	5	24
Øyestad	Ø	Andersen Andreas, Gjervoldsøyv.9, 4800 Arendal	3	0	0	3	0
Fylket i alt			272	6	40	43	183

Telemark

Fylkesbokstav: TK.

Bamble	BL	Stamland,Bjarne, 3970 Langesund	79	1	19	12	47
Kragerø	K	Halvorsen,Edel, Øya 117, 3780 Kragerø	45	0	3	10	32
Porsgrunn	P	Hansen,Thorbjørn, Setre, 3950 Brevik	16	1	4	0	11
Fylket i alt			140	2	26	22	90

Vestfold

Fylkesbokstav: V.

Borre	BR	Grøstad,Trond, Åsen Terr.9 A, 3190 Horten	2	0	0	2	0
Holmestrand	HS	Johansen,Arne Smith, 3080 Holmestrand	3	0	1	0	2
Larvik	L	Eineren, Arne, Larvik Havnekontor 325, Larvik	71	2	38	14	17
Nøtterøy	N	Fadum,Gunnar, Havnekontoret, 3100 Tønsberg	21	1	4	4	12
Sande	SD	Grønsand,Gunnar, 3070 Sande i Vestfold	10	0	3	2	5
Sandefjord	S	Andersen,Jan R., Buerslia 40, 3200 Sandefjord	12	0	6	1	5
Stokke	SK	Gunnar Fadum, Havnekontoret, 3100 Tønsberg	2	0	0	1	1
Tjøme	TM	Norveel,John, Hulebakk, 3145 Tjøme	17	0	7	5	5
Tønsberg	T	Fadum,G., Havnekontoret, 3100 Tønsberg	5	0	0	2	3
Våle	V	Johansen,A.Smith, Boks 85, 3081 Holmestrand	0	0	0	0	0
Fylket i alt			143	3	59	31	50

Merkedistrikt	Distrikts- bokstaver	Tilsynsmannens navn og postadresse	I alt	Dekte farkoster			Åpne
				Av stål	Av tre	Av annet	
Fusa	FS	Fisk.rettlederen i Fusa, 5392 Storebø	28	0	7	10	11
Granvin	G	Mæland,Hans J., 5736 Granvin	1	0	0	1	0
Jondal	J	Fiskerisjefen i Hordaland, Boks 4122, Dreggen, 5023 Bergen	0	0	0	0	0
Kvam	KM	Handegård,Kåre, 5610 Øystese	11	1	3	2	5
Kvinnherad	K	Eide,Eirik M., 5455 Halsnøy Kloster	85	0	19	16	50
Lindås	L	Fisk.rettlederen i Lindås, 5100 Isdalstø	27	1	5	8	13
Masfjorden	MF	Fisk.rettlederen i Masfjorden, 5100 Isdalstø	18	0	4	3	11
Meland	ML	Sudmann,Rolf, 5110 Frekhaug	7	0	2	2	3
Modalen	MD	Neset,Hans Jørgen, 5170 Modalen	0	0	0	0	0
Odda	OA	Sandvin, Ola, Odda Kommunekasse, 5751 Odda	0	0	0	0	0
Os	O	Fisk.rettl. i Austevoll, 5392 Storebø	51	3	13	15	20
Osterøy	OR	Lone,Arnild Tryti, 5250 Lonevåg	7	0	0	1	6
Radøy	R	Marøen,Karl, 5126 Marøy	23	0	5	7	11
Samnanger	SR	Bernes,Einar, 5650 Tysse I Samnanger	15	0	2	3	10
Stord	SD	Larsen,Laurits, Lønningsåsen, 5400 Stord	8	0	3	1	4
Sund	S	Fisk.rettlederen i Sund, 5395 Steinsland	150	3	8	40	99
Sveio	SO	Krunenes,Håkon, 5534 Valevåg	53	0	5	7	41
Tysnes	T	Økland,Arne, 5685 Uggdalseidet	31	0	4	6	21
Ullensvang	U	Lothe,Greta N.; Ullensvang Her, 5780 Kinsarvik	0	0	0	0	0
Ullensvang Før	Ø	Fisk.,rettl. i Austevoll, 539, Storebø	0	0	0	0	0
Ulvik	UK	Vambheim,Lars S., 5730 Ulvik I Hardanger	0	0	0	0	0
Vaksdal	V	Dyvik,Jakob Østrem, 5290 Stamneshella	7	1	0	2	4
Ølen	Ø	Austli,Lars, 5580 Ølen	23	0	2	0	21
Øygarden	ØN	Fisk.rettl. i Øygarden, 5330 Tjeldstø	218	4	27	40	147
Fylket i alt			1590	62	238	378	912

Rogaland

Fylkesbokstav: R.

Bokn	B	Vatnaland,Einar, 4290 Føresvik	30	3	9	7	11
Eigersund	ES	Fisk.rettlederen i Eigersund, Boks 286, 4371 Eigersund	105	9	20	14	62
Finnøy	F	Stange,Ivar, 4160 Judaberg	29	0	7	1	21
Forsand	FD	Hølleli,Ommund, 4110 Forsand	6	0	1	0	5
Gjesdal	G	Eide,Vigleik, 4330 Ålgård	1	0	1	0	0
Haugesund	H	Fisk.rettlederen i Haugesund, Kaigt.1, 5500 Haugesund	22	1	3	6	12
Hjelmeland	HM	Jørgensen,Finn, 4130 Hjelmeland	12	0	0	2	10
Hå	HA	Fisk.rettlederen i Hå, Boks 286, 4371 Egersund	17	2	3	5	7
Karmøy	K	Fisk.rettlederen i Karmøy, Boks 34, 4271 Åkrehamn	223	29	72	50	72
Klepp	KP	Egeland,Karl, Åse, 4343 Orre	8	0	0	4	4
Kvitsøy	KV	Høie, Bernard, 4090 Kvitsøy	41	1	14	3	23
Randaberg	RB	Odland,Ola, 4070 Randaberg	5	0	1	1	3
Rennesøy	R	Steinsland,Kjell, 4150 Vikevåg	17	0	5	2	10
Sandnes	SS	Lode,Bjørn, Rådhuset, 4300 Sandnes	21	0	3	4	14
Sauda	SA	Helle,Jon, 4200 Sauda	0	0	0	0	0
Sokndal	SK	Bendiksen,Jan, 4380 Hauge I Dalane	46	0	8	6	32
Sola	SO	Nilsen,Audun, Melingsstien 12, 4056 Tananger	28	0	6	1	21
Stavanger	S	Hyttebak,Hildbjørg., Rogaland Fiskarlag,Boks 131, 4001 Stavanger	49	0	16	8	25
Strand	ST	Langvik,Jan, 4120 Tau	34	0	12	6	16
Suldal	SD	Bøen,Erling, 4140 Erfjord	20	0	0	5	15
Tysvær	TV	Fisk.rettlederen i Tysvær, Kaigt.1, 5500 Haugesund	66	2	9	14	41
Utsira	U	Hansen,Gunn Lovise, 5515 Utsira	35	4	3	11	17
Vindafjord	V	Krokedal,Johan, 4210 Vikedal	16	0	0	2	14
Fylket i alt			831	51	193	152	435

Merkedistrikt	Distrikts- bokstaver	Tilsynsmannens navn og postadresse	I alt	Dekte farkoster			Åpne
				Av stål	Av tre	Av annet	
Stranda	ST	Tryggestad, Trygve, 6218 Hellesylt	3	0	2	0	1
Sula	SA	Farstad, Liv Anne, Fiskerisj. Ktr., 6001 Ålesund	38	5	9	7	17
Sunnadal	SU	Spjutvold, Tormod, 6600 Sunndalsøra	5	0	0	0	5
Surnadal	SR	Sjøflot, Sverre, 6652 Surna	25	0	1	1	23
Sykkylven	SK	Farstad, Liv-A, Fiskerisj. Ktr., 6001 Ålesund	16	1	3	1	11
Tingvoll	TV	Sandvik, Johan, 6674 Kvisvik	17	0	5	1	11
Tustna	T	Dahle, Edv., 6592 Leira	82	0	20	5	57
Ulstein	U	Fisk.rettlederen i Ulstein, Rådhuset, 6060 Hareid	37	0	5	17	15
Vanylven	VN	Fisk.rettlederen i Vanylven, 6084 Larsnes	40	4	3	15	18
Vestnes	VS	Fisk.rettl. i Vestnes, 6270 Brattvåg	23	1	5	3	14
Volda	VA	Fisk.rettl. i Sande, 608, Larsnes	20	0	9	2	9
Ørskog	ØG	Aurdal, Oddmund, 6240 Sjøholt	12	0	0	0	12
Ørsta	VD	Sætre, Johs.R., 6170 Vartdal	38	10	5	1	22
Ålesund	A	Farstad, Liv-Anne, Fiskerisjefens kontor, 6001 Ålesund	95	20	28	13	34
Fylket i alt			2289	215	483	391	1200

Sogn og Fjordane

Fylkesbokstav: SF.

Askvoll	A	Fisk.rettlederen i Askvoll, 6980 Askvoll	215	10	38	36	131
Balestrand	BS	Thue, Anders K., 5850 Balestrand	4	0	1	0	3
Bremanger	B	Fisk.rettlederen i Bremanger, 6910 Bremanger	350	6	42	64	238
Eid	E	Kolseth, Hans, 6770 Nordfjordeid	4	0	1	3	0
Fjaler	FL	Andalsvik, Atle, 6828 Straumsnes	11	0	7	1	3
Flora	F	Svardal, Are, 6900 Florø	281	4	18	42	217
Førde	FD	Grimeland Knut, Halbrendt, 6800 Førde	6	0	0	3	3
Gaular	GR	Nistad, Olav, 6813 Bjørkvikstranda	0	0	0	0	0
Gloppen	GP	Solheim, Arve, 6860 Sandane	1	0	0	0	1
Gulen	G	Fisk.rettlederen i Gulen, 5980 Hardbakke	85	0	22	8	55
Hyllestad	H	Sognes, Ivar, 5940 Leirvik I Sogn	12	0	2	0	10
Høyanger	HØ	Torvund, Kjell, 5935 Lavik	10	0	0	2	8
Leikanger	L	Losnedal, Erling, 5842 Leikanger	2	0	0	1	1
Lærdal	LL	Hauge, Kåre, 5890 Lærdal	1	0	0	0	1
Naustdal	N	Skjærli, Harald, 6960 Svortevik	16	0	4	1	11
Selje	S	Fisk.rettlederen i Selje, Boks 147, 6701 Måløy	144	12	18	22	92
Sogndal	SD	Ertesvåg, K, 5800 Sogndal	0	0	0	0	0
Solund	SU	Fisk.rettlederen i Solund, 5980 Hardbakke	293	5	41	45	202
Vik	VK	Røyrvik, Olav, 5860 Vik	1	0	1	0	0
Vågsøy	V	Fisk.rettlederen i Vågsøy, Boks 147, 6701 Måløy	152	23	18	42	69
Fylket i alt			1588	60	213	270	1045

Hordaland

Fylkesbokstav: H.

Askøy	A	Haukefær, Klara, Fisk.Sjefkontoret, Boks 4122, Dreggen, 5023 Bergen	52	3	14	16	19
Austevoll	AV	Fisk.rettlederen i Austevoll, 5392 Storebø	190	19	31	59	81
Austrheim	AM	F.rettl. i Austrheim, 5100 Iсталstø	21	1	8	4	8
Bergen	BN	Haukefær, Klara, Fisk.sjefens ktr. Boks 4122, Dreggen, 5023 Bergen	42	2	4	13	23
Bømlo	B	Fisk.rettlederen i Bømlo, 5430 Bremnes	236	19	48	52	117
Eidfjord	EF	Elnan, Gunnar, - 578, Eidfjord	1	0	0	1	0
Etne	E	Aasheim, Oddvar, 5590 Etne	29	0	0	2	27
Fedje	FE	Fisk.rettlederen i Fedje, 5133 Fedje	60	0	8	8	44
Fitjar	FJ	Fisk.rettlederen i Fitjar, 5430 Bremnes	62	1	4	15	42
Fjell	F	Lokøy, Georg, 5350 Brattholmen	134	4	12	44	74

Merkedistrikt	Distrikts- bokstaver	Tilsynsmannens navn og postadresse	I alt	Dekte farkoster			Åpne
				Av stål	Av tre	Av annet	
Namdalseid	NL	Fisk.rettleder i Flatanger,, Hans K.Olsen, 7840 Lauvsnes	16	1	3	1	11
Namsos	N	Holm,John, Havnekontoret, 7800 Namsos	116	0	7	6	103
Nærøy	NR	Fisk.rettl. i Vikna, Boks 283, 7900 Rørvik	126	1	38	11	76
Steinkjær	S	Aalberg,O.J., 771, Sandvollan	6	0	3	2	1
Stjørdal	SD	Andersen,Henning, 7500 Stjørdal	5	0	1	2	2
Verdal	VL	By,Jon Birger, 7650 Verdal	1	0	0	0	1
Verran	VN	Stavrum,Asbjørn, 7723 Follafooss	2	0	0	1	1
Vikna	V	Fisk.rettlederen i Vikna, Boks 283, 7900 Rørvik	274	3	76	34	161
		Fylket i alt	763	9	171	83	500

Sør-Trøndelag

Fylkesbokstav: ST.

Agdenes	A	Brevik,Lars, 7377 Mølnbukt	59	0	2	1	56
Bjugn	B	Fisk.rettlederen i Bjugn, 7170 Åfjord	43	0	16	7	20
Frøya	F	Fisk.rettlederen i Frøya, Herredshuset, 7260 Sistranda	373	4	105	78	186
Hemne	HE	Fisk.rettlederen i Hemne, Herredshuset, 7260 Sistranda	55	1	3	14	37
Hitra	H	Rettlederen i Frøya, Herredshuset 7260, Sistranda	240	2	55	19	164
Orkdal	OL	Hovsbakken Jr.,Olav, 7300 Orkanger	4	0	0	0	4
Osen	O	Aune,Odd, 7747 Vingsand	98	8	20	11	59
Rissa	RS	Fisk.rettlederen i Rissa, 7170 Åfjord	31	0	2	5	24
Roan	R	Terning,Ole A., 7194 Brandsfjord	58	4	10	12	32
Skaun	SK	Hammer,John, 7353 Børsa	7	0	1	2	4
Snillfjord	SI	Rettl.ktr. i Frøya, Snillfjord, Herredshuset, 7260 Si- stranda	85	0	15	3	67
Trondheim	T	Helseth Inge Audun, Havnekr.,Havnegt. 15, 7000 Trond- heim	37	0	10	12	15
Ørland	Ø	Fisk.rettlederen i Åfjord, 7170 Åfjord	27	0	10	5	12
Åfjord	AA	Fisk.rettlederen i Åfjord, 7170 Åfjord	58	0	15	12	31
		Fylket i alt	1175	19	264	181	711

Møre og Romsdal

Fylkesbokstav: M.

Aukra	AK	Fisk.rettlederen i Aukra, 6410 Midsund	50	2	20	14	14
Aure	AE	Fisk.rettlederen i Aure, Boks 93, 6691 Aure	143	1	35	28	79
Averøy	AV	Fisk.rettlederen i Averøy, 6530 Bruhagen	166	9	37	35	85
Eide	EE	Fisk.rettlederen i Eide, 6440 Elnesvågen	33	2	8	1	22
Frei	FI	Fisk.rettlederen i Frei, 6530 Bruhagen	38	0	15	9	14
Fræna	F	Fisk.rettlederen i Fræna, 6440 Elnesvågen	146	15	39	13	79
Giske	G	Farstad, Liv-Anne, Fiskerisj.Ktr., 6001 Ålesund	118	26	39	17	36
Gjemnes	GS	Harstad,John A., Blakstad, 6480 Batnfjordsøra	23	0	5	4	14
Halsa	HS	Strand,Øyvind, 6683 Vågland	12	1	4	3	4
Haram	H	Fisk.rettl. i Haram, 6270 Brattvåg	84	28	23	11	22
Hareid	HD	Fisk.rettlederen i Hareid, Rådhuset, 6060 Hareid	28	4	6	11	7
Herøy	HØ	Fiskerisekretæren, Boks 131, 6091 Fosnavåg	299	44	33	71	151
Kristiansund	K	Fisk.rettlederen i Kristiansund N, 6530 Bruhagen	96	1	22	26	47
Midsund	MD	Fisk.rettlederen i Midsund, 6410 Midsund	72	9	13	5	45
Molde	M	Grøtte,Ottar, Boks 281, 6401 Molde	33	1	10	7	15
Nesset	N	Vie,Martin, 6460 Eidsvåg I Romsdal	20	0	2	1	17
Norddal	NL	Olsvik,Johannes, Fjørå, 6210 Valldal	2	0	0	1	1
Rauma	RA	Korsan,Hans, 6352 Rødven	9	0	3	3	3
Sande	S	Fisk.rettlederen i Sande, 6084 Larsnes	80	10	18	26	26
Sandøy	SØ	Fisk.rettlederen i Sandøy, 6410 Midsund	47	9	9	7	22
Skodje	SJ	Midtlid,Oddbjørn, 6260 Skodje	15	0	1	1	13
Smøla	SM	Fisk.rettlederen i Smøla, 6575 Nordvika	309	12	44	30	223
Stranda	SL	Vinje,Knut, 6250 Stordal	15	0	2	1	12

Merkedistrikt	Distrikts- bokstaver	Tilsynsmannens navn og postadresse	I alt	Dekte farkoster			Åpne
				Av stål	Av tre	Av annet	
Nordland							
Fylkesbokstav: N.							
Alstahaug	AH	Fisk.rettlederen i Alstahaug, 8850 Herøyholmen	162	1	52	21	88
Andøy	A	Fisk.rettlederen i Andøy, Boks 123, 8480 Andenes	146	7	50	22	67
Ballangen	BG	Johannessen,Hjalmar, 8583 Ringøyvåg	20	0	4	3	13
Beiarn	BA	Fiskerisekretæren, 8140 Inndyr	7	0	1	1	5
Bindal	BL	Fisk.rettlederen i Bindal, Boks 142, 8901 Brønnøysund	49	0	14	7	28
Bodø	B	Kvarsnes,Bodil, Rådhuset, 8000 Bodø	292	3	93	47	149
Brønnøy	BR	Fisk.rettlederen i Brønnøy, Boks 142, 8901 Brønnøysund	198	3	57	33	105
Bø	BØ	Fisk.rettlederen i Bø, 8475 Straumsjøen	222	4	75	40	103
Dønna	DA	Fisk.rettl. i Dønna, Boks 70, 8220 Solfjellsjøen	89	2	21	13	53
Evenes	E	Mølund,Odd, 8533 Bogen	7	0	2	1	4
Fauske	FE	Solheim Sverre, 8200 Fauske	25	0	3	4	18
Flakstad	F	Fisk.rettl. i Flakstad, 8380 Ramberg	200	1	75	29	95
Gildeskål	G	Fisk.sekretær. i Gildeskål, 8140 Inndyr	276	0	55	27	194
Hadsel	H	Fisk.rettlederen i Hadsel, 8451 Stokmarknes	196	5	59	24	108
Hamarøy	HM	Fisk.rettlederen i Hamarøy, 8083 Leinesfjord	45	0	14	7	24
Hemnes	HS	Sjøvold,Aage, 8640 Hemnesberget	9	0	3	2	4
Herøy	HR	Fisk.rettlederen i Herøy, 8850 Herøyholmen	252	2	82	19	149
Leirfjord	LF	Fisk.rettlederen i Leirfjord, 8850 Herøyholmen	61	1	11	7	42
Lurøy	L	Johannessen, Ole J., 8766 Lurøy	272	0	66	53	153
Lødingen	LN	Johannessen,Hj., 8583 Rinøyvåg	105	2	28	24	51
Meløy	ME	Fisk.rettlederen i Meløy, 8150 Ørnes	384	6	84	56	238
Moskenes	MS	Fisk.rettlederen i Moskenes, Boks 36, 8390 Reine	217	2	103	17	95
Narvik	N	Knudsen Woll,Einar, Framnesveien 105, 8500 Narvik	20	0	7	11	2
Nesna	NA	Buschmann,. Herulf, 8820 Solfjellsjøen	36	0	8	5	23
Rana	RA	Mikalsen,Ernst, Krokveien 27, 8613 Selfors	59	0	15	7	37
Rødøy	R	Fisk.rettlederen i Rødøy, 8185 Vågaholmen	175	0	40	31	104
Røst	RT	Fisk.rettlederen i Røst, 8025 Røstlandet	101	1	36	17	47
Saltdal	SL	Baraa,Cedolf H., 8250 Rognan	15	0	4	2	9
Skjerstad	SD	Jakobsen,Reidar, Ljones, 8100 Misvær	8	0	2	0	6
Sortland	SO	Fisk.rettlederen i Sortland, 8451 Sortland	85	3	26	13	43
Steigen	SG	Fisk.rettlederen i Steigen, 8083 Leinesfjord	198	0	64	23	111
Sømna	SA	Fisk.rettlederen i Sømna, Boks 142, 8901 Brønnøysund	42	0	7	9	26
Sørfold	SF	Skog,Tor, Kines, 8220 Røsvik i Salten	78	0	11	15	52
Tjeldsund	TS	Johannessen,Hjalmar., 8583 Ringøyvåg	25	1	6	3	15
Træna	TN	Jørgensen,Otto, 8722 Selvær	100	1	36	18	45
Tysfjord	TF	Skarding,Bjarne, 8285 Hundholmen	120	0	20	7	93
Vefsn	VN	Utnes,Asmund, 8666 Holandsvika	26	0	6	0	20
Vega	VA	Fisk.rettl. i Vega, 8980 Gladstad	146	0	58	30	58
Vestvågøy	VV	Fisk.rettlederen i Vestvågøy, Boks 148, 8371 Leknes	410	11	159	55	185
Vevelstad	VS	Olsen,Ottar, 8978 Hesstun	34	1	11	9	13
Værøy	VR	Fisk.rettlederen i Værøy, 8020 Værøy	68	0	43	14	11
Vågan	V	Fisk.rettlederen i Vågan, Boks 315, 8301 Svolvær	407	16	143	76	172
Øksnes	Ø	Fisk.rettlederen i Øksnes, Boks 93, 8431 Myre	240	10	77	30	123
Fylket i alt			5627	83	1731	832	2981

Nord-Trøndelag

Fylkesbokstav: NT.

Flatanger	F	Fisk.rettlederen i Flatanger, 7840 Lauvsnes	106	4	17	8	77
Fosnes	FS	Devik,Torstein, 7815 Seierstad	8	0	1	1	6
Frosta	FA	Lein,Jan, 7633 Frosta	24	0	7	2	15
Inderøy	I	Aalberg,Ole J., 771, Sandvollan	10	0	3	2	5
Leka	LA	Haug,Harald, 7994 Leka	52	0	10	8	34
Levanger	L	Wold,Erling O., 7600 Levanger	16	0	5	4	7
Mosvik	MV	Rostad,Per., 7120 Leksvik	1	0	0	1	0

Merkedistrikter og tilsynsmenn

Merkedistrikt	Distrikts- bokstaver	Tilsynsmannens navn og postadresse	I alt	Dekte farkoster			Åpne
				Av stål	Av tre	Av annet	
Finnmark							
Fylkesbokstav: F.							
Alta	A	Strøm, Magnus, Bukta, 9510 Elvebakken	267	1	50	46	170
Berlevåg	B	Fisk.rettl. i Berlevåg, Boks 45, 9991 Båtsfjord	78	1	22	10	45
Båtsfjord	BD	Fisk.rettlederen i Båtsfjord, Boks 45, 9991 Båtsfjord	78	8	30	19	21
Gamvik	G	Jensen, Helge Locert, 9970 Mehamn	150	6	26	25	93
Hammerfest	H	Fisk.rettlederen i Hammerfest, Boks 38, 9601 Hammerfest	58	11	13	12	22
Hasvik	HV	Isaksen, Bjarne, Skippergt. 17, 9593 Breivikbotn	111	4	31	26	50
Kvalsund	KD	Fisk.rettlederen i Kvalsund, Boks 38, 9601 Hammerfest	123	2	19	6	96
Lebesby	LB	Fisk.rettlederen i Lebesby, Boks 323, 9791 Kjøllefjord	187	2	41	24	120
Loppa	L	Fisk.rettlederen i Loppa, Boks 58, 9951 Øksfjord	301	3	55	51	192
Måsøy	M	Fisk.rettlederen i Måsøy, 9690 Havøysund	260	9	57	40	154
Nesseby	N	Johansen, Ole, 9820 Varangerbotn	99	0	8	4	87
Nordkapp	NK	Fisk.rettlederen i Nordkapp, Boks 244, 9751 Honningsvåg	169	9	58	33	69
Porsanger	P	Fisk.rettlederen i Porsanger, Boks 244, 9751 Honningsvåg	71	1	18	6	46
Sør-Varanger	SV	Fisk.sekr., Boks 49, 9801 Vadsø	191	1	25	8	157
Sørøysund	S	Fisk.rettlederen i Sørøysund, Boks 38, 9601 Hammerfest	160	2	36	36	86
Tana	TN	Olsen, Henning, 9846 Smalfjorden	86	0	9	4	73
Vadsø	VS	Fisk.sekr., Boks 49, 9801 Vadsø	83	4	26	5	48
Vardø	V	Fisk.rettlederen i Vardø, Boks 221, 9951 Vardø	37	6	20	7	4
Fylket i alt			2509	70	544	362	1533
Troms							
Fylkesbokstav: T.							
Balsfjord	B	Pettersen, Andreas, 9050 Storsteinness	163	2	26	32	103
Berg	BG	Fisk.rettlederen i Berg, Boks 12, 9301 Finnsnes	145	7	23	28	87
Bjarkøy	BK	Andersen, Petter, 9426 Bjarkøy	55	0	12	13	30
Dyrøy	D	Fisk.rettlederen i Dyrøy, Boks 68, 9341 Brøstadbotn	83	1	7	11	64
Gratangen	G	F.rettl. i Harstad, Boks 199, 9401 Harstad	42	3	6	8	25
Harstad	H	Fisk.rettlederen i Harstad, Boks 199, 9401 Harstad	167	5	55	36	71
Ibestad	I	Bertheussen, Ingebrigt, 9450 Hamnvik	88	3	14	24	47
Karlsøy	K	Fisk.rettlederen i Karlsøy, 9130 Hansnes	365	11	45	69	240
Kvæfjord	KF	Fisk.rettlederen i Kvæfjord, Boks 199, 9401 Harstad	112	1	7	17	87
Kvænangen	KN	Boberg, Alm, 9098 Jøkelfjord	305	0	33	22	250
Kåfjord	KD	Fisk.rettlederen i Kåfjord, Boks 82, 9061 Lyngseidet	83	2	8	16	57
Lavangen	LV	Fisk.rettlederen i Lavangen, Boks 68, 9341 Brøstadbotn	14	0	4	3	7
Lenvik	LK	Fisk.rettlederen i Lenvik, Boks 12, 9301 Finnsnes	353	9	52	55	237
Lyngen	L	Fisk.rettlederen i Lyngen, Boks 82, 9061 Lyngseidet	130	3	41	16	70
Målselv	MV	Eide, Helge, Navaren, 9220 Moen	20	0	1	3	16
Nordreisa	N	Fisk.rettlederen i Nordreisa, Boks 60, 9181 Skjervøy	124	0	19	15	90
Salangen	SL	Fisk.rettlederen i Salangen, Boks 68, 9341 Brøstadbotn	30	0	2	1	27
Skjervøy	S	Fisk.rettlederen i Skjervøy, Boks 60, 9181 Skjervøy	295	5	48	56	186
Skånland	SK	Hansen, Hedly, 9440 Evenskjer	29	1	8	2	18
Storfjord	SD	Fisk.rettlederen i Storfjord, Boks 28, 9061 Lyngseidet	19	0	8	1	10
Sørreisa	SA	Fisk.rettl. i Dyrøy, Boks 68, 9341 Brøstadbotn	27	2	4	11	10
Torsken	TK	Fisk.rettlederen i Torsken, Boks 85, 9381 Gryllefjord	230	5	39	22	164
Tranøy	TN	Fisk.rettlederen i Tranøy, Boks 85, 9381 Gryllefjord	125	1	18	8	98
Tromsø	T	Fisk.rettlederen i Tromsø, Boks 1129, 9001 Tromsø	960	32	166	199	563
Fylket i alt			3964	93	646	668	2557

Farkostens nummer, type og navn	Meter			Tonn		Matr. år	Bygge- Merke	Motor		Eierens (den korresponderende reder) navn og postadresse
	Lengde	Bredde	Dybde	I	II			Byggeår	H.K.	

Ø-S Sarpsborg — tilsynsmann: Johansen,Sven-Jan, Havnekontoret, 1700 Sarpsborg

1 s	Diana	9.4	3.2	—	—	—	T	46	Sabb	63	6	R.Snekkenes, Storepervn.8b, 1700 Sarpsborg
3 kr	Arco	9.4	3.6	—	—	—	T	79	GM	70	68	W.Biester, N.J.Nilsensv.1, 1700 Sarpsborg

Ø-SB Skjeberg — tilsynsmann: Helle,Lars, Ullerøy, 1745 Skjeberg

1 å	Aslaug	5.4	1.8	—	—	—	T	54	Sleipn	54	7	Kr.Lorentsen mfl, Karlsøy, 1745 Skjeberg
2 å	Senja Junior	* 6.3	2.2	—	—	—	P	70	FM	65	8	Gunnar Helle, Ullerøy, 1745 Skjeberg
3 å	May	8.7	2.5	—	—	—	T	59	Marna	59	16	Leif H.Lien, Furulund, 1745 Skjeberg
5 kr	Singeløy	* 12.1	4.2	—	13	—	T	44	Scania	69	112	Arne Tøgersen, 1745 Skjeberg
6 å	Magda	8.2	2.5	—	—	—	T	56	Marna	56	7	T.Krosvik, Døle, 1745 Skjeberg
7 å	Ingeborg	5.2	1.6	—	—	—	P	70	Mercur	70	7	John Strand, Ullerøy, 1745 Skjeberg
12 å	Liv	7.9	2.4	—	—	—	T	54	Sabb	57	8	Arthur Nordahl, Ullerøy, 1745 Skjeberg
14 å	Lisa	6.1	2.1	—	—	—	P	—	FM	83	8	Arne Thøgersen, Solli, 1745 Skjeberg
15 å	Markus	8.8	2.9	—	—	—	T	80	Ford	78	80	Vidar Kristiansen, 1745 Skjeberg
16 å	Sofie	4.4	1.6	—	—	—	P	—	Evinr	83	7	John Strand, Ullerøy, 1745 Skjeberg
19 s	Emil	* 11.9	4.2	—	15	—	T	44	Alpha	60	90	Sigmund Halvorsen, Ullerøy, 1745 Skjeberg
21	Magnus	8.1	2.7	—	—	—	P	82	Suzuki	82	50	Tore Asbjørnsen, Uverøy, 1745 Skjeberg
22	Remi	8.2	2.6	—	—	—	K	71	Ford	74	68	Leif J. Larsen, Ullerøy, 1745 Skjeberg
27 å	Toril	8.2	2.4	—	—	—	T	55	Sabb	74	22	Reidar Strand, Ullerøy, 1745 Skjeberg

Ø-TU Tune — tilsynsmann: Johansen,Sven-Jan,, Havnekontoret, 1700 Sarpsborg

2 å	Rask 1	7.8	2.5	—	—	—	T	74	Sleipn	68	20	M.Nerland, Nye Tinnlundv.15, 1720 Greåker
3 å	Anne	5.0	1.8	—	—	—	P	70	Johns	73	20	Dag Andersen, Krokstien 5d, 1720 Greåker
4 å	Inga	5.4	1.8	—	—	—	T	74	Evinr	80	7	Sten R.Pettersen, Heggvn.10, 1720 Greåker

Ø-RO Rolvsøy — Ø-RO Rolvsøy

Farkostens nummer, type og navn
 Meter
 Dybde
 Tomm
 Mar. Bygg-
 år
 Motor
 Byggeår
 H.K.
 navn og postadresse
 Eitrens (den korresponderende redér)

107	kr	Skjølvsund	14,7	4,8	—	24	—	—	—	57	Merc	78	295	Edgar Gundarsen, Skontorp, 1622 Engalsvik
111	å	Trim 2	5,0	1,5	—	—	—	—	—	74	Mercur	77	20	Øvind Erlingsen, 1642 Saitnes
113	å	Terna	6,9	1,8	—	—	—	—	—	63	Marina	63	8	Blarne Hanssen, Skontorp, 1622 Engalsvik
117	å	Elien 2	5,0	1,4	—	—	—	—	—	62	Marcus	71	10	Laurits Jensen, 1642 Saitnes
118	kr	Leik	14,5	4,8	*	23	—	—	—	48	Scania	70	153	Anton Hansen mfl, Smaugert, 1622 Engalsvik
120	kr	Hutholm	13,9	4,9	*	21	—	—	—	51	Scania	71	230	J.T.Skøfterud, Kosnes, 1620 Gressvik
124	kr	Björg	14,0	4,8	*	—	—	—	—	71	Scania	72	153	Hans E. Hansen mfl, Sturadv, 18a, 1620 Gressvik
125	å	Turd	9,6	3,1	—	—	—	—	—	45	Bohind	62	63	Ole Erling Nilsen, 1622 Engalsvik
127	å	Elien 2	8,1	3,2	—	—	—	—	—	72	Sabb	69	20	Esmer Martinsen, 1642 Saitnes
130	å	Buholm	9,4	3,5	—	—	—	—	—	77	Volvo	54,	75	Åge Haraldsen, 1622 Engalsvik
140	kr	Vadsund	12,4	4,3	—	19	—	—	—	40	GM	63	154	Erling Jørgensen mfl, Skjeløy, 1625 Manstad
142	å	Lena	5,3	2,2	—	—	—	—	—	75	Yamaha	—	25	O.Martinsen, Gamle Rødsrvn, 1620 Gressvik
145	å	Rune	6,9	2,4	—	—	—	—	—	75	Volvo	75	25	Roger Magnussen, Lervik, 1625 Manstad
152	å	Martha	5,0	1,5	—	—	—	—	—	68	Suzuki	79	5	Harald Mikalsen, Vikene, 1620 Gressvik
154	kr	Stella II	9,1	2,1	—	—	—	—	—	72	Ford	73	68	Edgar Norenberg, Øvenkollen, 1620 Gressvik
155	å	Gunvor	8,0	2,4	—	—	—	—	—	38	Sabb	55	5	Arne Pettersen, 1622 Engalsvik
172	å	Gunhild	8,2	2,5	—	—	—	—	—	50	Sabb	69	16	Harry Pettersen, Fotenv, 6, 1620 Gressvik
174	å	Brattholm 2	5,8	2,0	—	—	—	—	—	72	Penta	81	35	Anker Grundtvig, 1622 Engalsvik
180	å	Silvana	8,1	2,5	—	—	—	—	—	51	Færd	51	7	J.B.Johansen, Slevik, 1620 Gressvik
188	å	Sjølvæn	8,4	2,7	—	—	—	—	—	38	Sleipn	60	8	A.Åkelsen, Øksviken, 1620 Gressvik
191	å	Øshka	8,7	2,5	—	—	—	—	—	60	Pekin	66	35	Oskar Ludvigsen, 1642 Saitnes
199	kr	Sjøblomsten	8,7	2,8	—	—	—	—	—	61	Sleipn	75	68	Arnt Karlsten, Viket, 1620 Gressvik
211	å	Turt 2	5,9	1,8	—	—	—	—	—	57	Sabb	57	8	Henry Basteviksen, Vikane, 1620 Gressvik
217	kr	Pelten	8,1	2,5	—	—	—	—	—	58	Sleipn	45	6	Lars Karlsten, Viket, 1620 Gressvik
218	kr	Terna	9,5	3,0	*	7	—	—	—	78	Pekin	85	62	Jens Hansen, Smaugert, 1622 Engalsvik
219	å	Havella	7,8	2,5	—	—	—	—	—	59	Sabb	58	7	Harald Kjenksen, 1622 Engalsvik
222	kr	Toppen	8,7	3,4	—	—	—	—	—	59	Ford	74	36	G.Thorvaldsen, 1620 Gressvik

Ø-R Rygge — tilsynsman: Løkken, Eivind, Moss Tolsted, 1500 Moss

1	s	Årvikø	14,4	4,3	—	16	—	—	—	53	Scania	71	153	Finn-Erik Aarvik, Årefjorden, 1570 Dilling
2		Årefjord	9,7	4,0	*	—	—	—	—	79	Ford	79	68	Hermann Øra & Søener mfl, 1570 Dilling
3	s	Eivjensund	13,9	4,9	*	21	—	—	—	66	Scania	66	153	Arve Hansen Øra, Eivjensund, 1570 Dilling
4	å	Odin	8,0	2,6	—	—	—	—	—	44	Sleipn	47	7	Ivar Storhejlm, Årefjorden, 1570 Dilling
7	kr	Ekko	12,7	4,6	*	19	—	—	—	54	Scania	78	156	Arne J.Hansen Øra, Rørvikv, 46, 1560 Larkollen
8	å	Måken	6,7	2,2	*	—	—	—	—	61	Sabb	77	18	K.Hansen Øra, Skogv, 3, 1560 Larkollen
9	å	Espen	8,4	2,8	—	—	—	—	—	71	BMC	60	52	T.Johansen, Granoldt, 1570 Dilling
10	å	Havsula	6,7	2,1	*	3	—	—	—	70	FM	77	31	Reider Hansen Øra, 1570 Dilling
12	å	Kurefjord	6,1	1,8	—	—	—	—	—	84	Merc	85	50	Jan Kjenksen, 1560 Larkollen
16	å	Håb	7,3	2,2	—	—	—	—	—	38	Færd	38	5	Søren Græstød, Bryggebakken 6, 1560 Larkollen
18	kr	Stjøgutten	18,8	5,5	*	47	—	—	—	47	Scania	77	317	Tom Kjenksen, Voldsetøyen 2d, 1580 Rygge
21	kr	Trio	11,6	4,8	*	—	—	—	—	63	GM	72	114	Svein Johansen mfl, Slaglund, 1570 Dilling
25	å	Ari	6,5	2,2	—	—	—	—	—	63	Motor	—	6	Harvig Storhejlm, Årefjorden, 1570 Dilling
40	å	Terna	9,4	3,1	—	—	—	—	—	50	Rapp	—	14	Kr.Andersen, 1580 Rygge
1	å	Måken	5,3	1,5	—	—	—	—	—	62	Suzuki	78	16	Harald Larsen, Spetalen, 1640 Råde
2	å	Ferremann	5,9	1,7	—	—	—	—	—	73	Johns	70	25	Julius Steen, 1640 Råde
3	kr	Anne	7,9	2,6	—	—	—	—	—	79	GM	79	38	Leif Markussen, 1642 Saitnes
4		Sophus	8,2	2,9	—	—	—	—	—	86	Volvo	86	130	Frank Markussen, Agness, 1642 Saitnes
7	å	Sokrates	4,2	—	—	—	—	—	—	83	Suzuki	83	15	Åse G.Nilsen, Agnes, 1642 Saitnes
9	å	Per	6,0	2,3	—	—	—	—	—	83	Sabb	83	10	Willy Holme, Hestevold, 1640 Råde
12		Krogstad	8,6	2,7	*	—	—	—	—	79	Ford	79	68	Per Arne Karlsten, 1640 Råde

Ø-RD Råde — tilsynsman: Løkken, Eivind, Moss Tolsted, 1500 Moss

Ø-RO Rolvsøy — tilsynsman: Fisk.rettlederen i Rolvsøy, Nygårdsgrt. 3, 1600 Fredrikstad

1	Basvik	* 14.5	5.3	—	—	24	—	P	79	Cumm	78	270	Finn R. Bastveken mfl. Manstadkrøken 33, 1625 Manstad
2	Junøy	* 10.0	3.5	—	—	10	—	S	83	Ford	83	85	Dagfinn Hermansen mfl. 1622 Engalsvik
3	Panser 2	* 13.3	5.0	—	—	24	—	T	49	Scania	72	240	Kåre Karsten mfl. Vikør, 1620 Grassvik
4	Anne	* 5.2	1.6	—	—	—	—	T	68	Johns	68	9	Daniel Hanssen, Vikør, 1620 Grassvik
5	Schanhorst	11.0	2.7	—	—	9	—	S	64	Løy	74	68	Sigurd Grundtvig, Grundtvig, 1622 Engalsvik
7	Odin	* 8.4	2.6	.5	—	—	—	P	57	Marna	69	18	Lars Sture, Vikør, 1620 Grassvik
8	Liv	* 6.4	2.7	—	—	78	—	T	78	Yanmar	78	8	Arnt H. Måsen, Forgdøtt, 1622 Engalsvik
9	Tørje	8.1	6.1	—	—	—	—	T	60	FM	59	3	Erling Smauger mfl. 1622 Engalsvik
10	Laila	* 14.6	5.1	—	—	24	—	T	31	Caterp	61	165	Roy Martinsen, Almegrens 3 A, 1620 Grassvik
11	Grundtvig	* 22.8	5.8	—	—	71	—	T	75	Baudui	74	430	Hans Henrik Grundtvig mfl. 1622 Engalsvik
12	Ragn	7.9	2.4	—	—	—	—	T	31	Volvo	67	15	Enck Syversen, 1620 Grassvik
13	Brå	5.3	1.7	—	—	—	—	T	73	Evnr	68	15	Jens Nyland, Vikæne, 1620 Grassvik
14	Lundevik	* 9.9	3.0	—	—	10	—	P	75	Scania	68	135	Bjørn Erling Nilssen, 1622 Engalsvik
15	Lyngholm	* 12.3	4.2	—	—	16	—	T	36	Volvo	84	238	Tørje Henrkksen, Nedre Alveier 9, 1620 Grassvik
16	Uttørn	4.3	1.7	—	—	—	—	P	85	Yamaha	85	15	Thos Aastand, Losjeskogen, 1620 Grassvik
17	Anne Kar	5.9	1.8	—	—	—	—	A	54	Marna	54	16	Hans Henrik Grundtvig mfl. 1622 Engalsvik
19	Tønnen	7.6	2.5	—	—	—	—	P	84	Yanmar	84	22	Hans E. Hanssen, Vikør, 1620 Grassvik
25	Onsøyværning	* 19.9	5.9	—	—	77	—	P	83	Kelvin	83	400	John Martin Nilssen, 1622 Engalsvik
27	Bente Jr.	5.4	1.8	—	—	—	—	P	69	Volvo	69	56	Kent M. Bastveken, 1622 Engalsvik
29	Ytterstad	* 9.7	3.2	—	—	—	—	P	82	Perkin	82	62	Arne Ytterstad mfl. Ytterstad, 1625 Manstad
30	Stig	* 9.0	3.6	—	—	—	—	P	83	Izuzu	83	115	Roger Mikalsen, 1622 Engalsvik
31	Tjeldholm	* 8.4	2.6	—	—	—	—	P	75	Sabb	76	30	Roy Arild Rummehoff, 1640 Råde
32	Kim	* 8.6	3.0	1.0	—	—	—	P	73	Ford	73	68	Ivar Karsten, Losjeskogen 10, 1620 Grassvik
33	Thomas	4.7	1.8	—	—	—	—	P	83	Yamaha	84	12	Bjørn R. Martinsen, Bossun, 1625 Manstad
34	Tore	7.0	2.5	—	—	—	—	T	73	FM	73	25	Johan Karsten, Vikæne, 1620 Grassvik
35	Oddny	7.9	3.0	—	—	—	—	T	68	Perkin	82	47	Finn Kåre Skøterud, Vestli 3, 1620 Grassvik
36	Burskjær	* 10.6	4.4	9	—	—	—	T	41	Dorman	72	150	Bjørn Johannessøn mfl. Vikørvm 37, 1620 Grassvik
39	Sunniva	* 13.6	3.9	1.4	—	—	—	P	86	Cumman	86	152	Hans Jacob Spro, 1622 Engalsvik
40	Gåsungen	* 14.1	5.0	—	—	24	—	T	56	GM	75	246	Knut Thorvaldsen, Vikør, 1620 Grassvik
41	Risholm	* 14.7	5.0	1.9	—	—	—	T	68	Scania	76	230	Arne A. Ytterstad mfl. Ytterstad, 1625 Manstad
42	Terna	6.7	2.0	—	—	—	—	T	49	Sleipa	65	4	Hjalmar Kallered, 1620 Grassvik
44	Åslaug	7.0	2.2	—	—	—	—	T	47	FM	69	12	Arve Andersen, Vikæne, 1620 Grassvik
47	Pfluggen 2	11.2	3.5	—	—	—	—	T	44	Deutz	62	75	Joh. Karsten, 1620 Grassvik
50	Rømi	4.3	1.5	—	—	—	—	P	86	Perkin	86	74	Kjell Nilssen, 1622 Engalsvik
51	Truls	4.9	1.5	—	—	—	—	T	63	Tatun	63	3	Herald Hermansen, 1620 Grassvik
52	Tobis	5.5	2.0	—	—	—	—	P	86	Johns	86	50	Arvid Enghaugen, Enghaugen 27, 1620 Grassvik
58	Deifin	5.3	1.8	—	—	—	—	P	75	Suzuki	76	35	Hans Jacob Spro, 1622 Engalsvik
59	Terna	6.2	1.7	—	—	—	—	T	42	Sleipa	57	4	Olaves Kjøniksen, 1620 Grassvik
61	Lyna 2	5.6	1.8	—	—	—	—	T	65	Marna	68	32	Edvard Grundtvig, 1622 Engalsvik
62	Anne Karin 3	8.5	3.0	—	—	—	—	T	83	Farym	82	35	Odd Albert Arvesen, Lervik, 1625 Manstad
64	Helge	6.9	1.9	—	—	—	—	T	54	Sabb	68	8	Helge Andersen, Onsøy, 1620 Grassvik
65	Helge II	5.1	1.7	—	—	—	—	T	68	Evnr	85	10	Helge Andersen, Onsøy, 1620 Grassvik
66	Svan 2	8.1	2.6	—	—	—	—	T	65	Marna	70	18	Eilung Pettersen, 1620 Grassvik
67	Sønninga	* 7.9	2.7	—	—	—	—	P	79	Volvo	79	23	Per Heidar Vold, 1642 Salthnes
69	Krosnes	10.6	4.2	—	—	—	—	T	72	Volvo	58	130	Kåre Skøterud, 1620 Grassvik
73	Ann Mar	8.1	2.2	—	—	—	—	T	51	Færd	65	6	Arthur Mikalsen, 1622 Engalsvik
74	Terna Iv	4.8	1.5	—	—	—	—	T	80	Johns	80	9	Ole M. Johansen, Vikæne, 1620 Grassvik
75	Brod	* 13.6	4.8	—	—	21	—	T	50	Scania	80	182	Arne Grundtvig, 1622 Engalsvik
76	Kåre	* 9.7	3.5	—	—	9	—	T	59	GM	79	178	Øyvind Ellingsen, Lervik, 1625 Manstad
77	Wenche Lise	7.2	2.1	—	—	—	—	T	38	Ford	64	6	Ivar Andersen, 1620 Grassvik
79	Perø	9.1	2.8	—	—	—	—	T	—	BMC	76	40	Ole Jonny Hansen, 1625 Manstad
83	Helgeroa	* 2.8	2.8	—	—	—	—	T	76	Ford	76	40	Frank Magnussen, 1620 Grassvik
86	Strømsund	* 12.8	5.0	—	—	19	—	T	65	Gardn	79	170	Fredrik Martinsen, Krosnes, 1620 Grassvik
88	Sæter	* 17.2	5.6	—	—	43	—	Cumm	58	Cumm	74	300	Martin Enghaugen, Skøyv, 1620 Grassvik
90	Nils	8.5	2.9	—	—	—	—	T	64	Ford	79	68	Karl M. Markussen, 1642 Salthnes
91	Hauge	10.3	3.9	—	—	10	—	T	16	Volda	65	22	L. H. Sørensen, Fjellbo, Høy V., 1622 Engalsvik
98	Styg 2	5.6	1.6	—	—	—	—	T	60	Sleipa	60	8	Hans Hermansen, 1620 Grassvik
96	Jill	7.3	2.3	—	—	—	—	T	39	FM	39	7	Arnt Thorvaldsen, Vikæne, 1620 Grassvik

β-0 Onsøy — tiltsmann: Fisk.rettlederen i Onsøy, Nygådsgr. 3, 1600 Fredrikstad

Farkostens nummer, type og navn Lengde Brekte Dybde I Tom II Matr. Bygge-år Merke Motor H.K. Eiers (den korrespondende rede) navn og postadresse

Ø-H Hvaler — Ø-M Moss

Farkostens nummer, type og navn	Meter			Tonn		Matr.	Bygge-		Motor		Eierens (den korresponderende reder) navn og postadresse
	Lengde	Bredde	Dybde	I	II		år	Merke	Byggeår	H.K.	
172 s	Pil	* 10.7	3.9	1.7	10	—	T	22	Rapp	22	15 Erling Andersen mfl, 1674 Vesterøy
193 å	Edle	7.5	2.1	—	—	—	T	39	Sleipn	39	5 Edgar Johansen, 1680 Skjærhallen
198 å	Primula	5.3	1.5	—	—	—	T	74	Evinr	82	18 Joel Grønnet, Spjørøy, 1674 Vesterøy
199 kr	Nøkkerosa	* 16.2	5.3	—	38	—	T	54	Caterp	65	245 Rolf Jensen, Skjelsbo, 1674 Vesterøy
204	Anny	7.7	2.4	—	—	—	P	87	Yanmar	87	66 Arne Nilsen, Papper, 1674 Vesterøy
210 s	Nordlys	* 11.4	4.2	1.8	13	—	T	27	Union	59	30 Torbjørn Olsen, 1674 Vesterøy
213 å	Gåsungen	* 9.8	3.3	.7	—	—	T	82	Ford	81	68 Pål E.Thøgersen, Spjørøy, 1674 Vesterøy
214 kr	Silvana	* 14.3	5.1	—	24	—	T	55	Scania	82	350 Oddvar Karlsen mfl, Utgård, 1674 Vesterøy
215 å	Randi	* 8.1	2.5	.8	—	—	T	78	Sabb	60	16 Sverre Kristiansen, 1674 Vesterøy
226 å	Andy Capp	6.2	2.1	—	—	—	T	59	Sabb	59	10 Einar Haraldsen, 1674 Vesterøy
227 s	Vildrosa	* 13.7	4.9	—	24	—	T	39	Scania	76	270 Reidar Johansen mfl, Papper, 1674 Vesterøy
230 å	Maaken	8.4	2.8	—	—	—	T	39	Sleipn	39	7 Pål Larsen, 1680 Skjærhallen
235 kr	Topsy	* 17.5	5.4	—	40	—	T	64	Calles	64	240 Tore Karlsen mfl, Utgård, 1674 Vesterøy
240 å	Fager 2	8.5	2.7	—	—	—	T	58	Marna	59	16 Leif O.Jensen, Vikar, 1674 Vesterøy
242 å	Irene	8.3	2.5	—	—	—	T	58	Sabb	58	8 Gunnar Kvendal, Singleen, 1745 Skjæberg
254 kr	Bamse	* 8.7	2.8	—	—	—	T	59	Ford	69	68 Gunnar Jakobsen, 1680 Skjærhallen
260	Øyskjær Senior	* 10.6	3.8	—	15	—	P	77	Leyl	77	164 Leif Jørgensen, Papper, 1674 Vesterøy
264 kr	Torglimt	* 12.2	4.4	—	18	—	T	59	Volvo	81	206 Roar Bekkevik mfl, 1674 Vesterøy
275 kr	Rex	* 12.4	4.4	—	19	—	T	60	GM	82	187 Leif Andersen mfl, Vauer, 1674 Vesterøy
295 å	Anna	8.4	2.5	—	—	—	T	45	Sleipn	45	6 Anker Magnussen, Papperhavn, 1674 Vesterøy
301 s	Stabil	* 13.4	4.7	—	24	—	T	44	Union	45	50 Joh.A.Johansen, Papper, 1674 Vesterøy
312 k	Spjøringen	* 14.6	4.6	—	—	—	T	46	Volvo	82	270 Ansgar Iversen, Spjørøy, 1674 Vesterøy
319 å	Turid	9.1	2.9	—	—	—	T	46	Lister	60	21 Karl Mathisen, N.Sandøy, 1692 Nedgården

Ø-HD Halden — tilsynsman: Fisk.rettlederen i Halden, Nygårdsgt. 3, 1600 Fredrikstad

3	Petra	6.9	2.2	—	—	—	P	76	Sabb	76	22 Petter Dahl, 1762 Sponvika
7 å	Signe	6.2	1.8	—	—	—	T	30	FM	56	6 H.Kristiansen, 1762 Sponvika
9	Augusta II	7.4	2.7	—	—	—	P	84	Yanmar	84	55 Rune Midtlien, Pistolstredet 1, 1750 Halden
10 å	Ella	5.6	1.2	—	—	—	T	68	Mercur	68	20 Helge Kristiansen, 1762 Sponvika
11 å	Kjell	5.3	1.5	—	—	—	T	57	Sleip	64	5 Kristian Nordahl, 1762 Sponvika

Ø-K Kråkerøy — tilsynsman: Johansen,Roar, Minev 3 Kråkerøy, 1600 Fredrikstad

1 å	Anna	5.6	1.7	—	—	—	T	66	Yamaha	76	8 Arthur Martinsen, Kråkerøy, 1600 Fredrikstad
2 å	Andre	4.3	2.0	—	—	—	P	79	Suzuki	75	25 J.Å.Johansen, Trolldalen 31, 1600 Fredrikstad
3 å	Timmi	5.3	1.5	—	—	—	T	75	Yamaha	80	6 A.Appelgren, Kråkerøy, 1600 Fredrikstad
5 kr	Bjerg	7.5	2.5	—	—	—	T	61	Marna	67	16 E.Baardsen, Tangen,Kråkerøy, 1600 Fredrikstad
6	Renate	7.9	2.6	—	—	—	P	79	Sabb	79	22 Jan Egil Olsen, Verkstedv. 9, 1600 Fredrikstad
9 å	Bølgen	9.7	3.2	—	—	—	T	64	Lister	64	36 Kay Arntsen mfl, Kråkerøy, 1600 Fredrikstad
10	Silver King	* 9.7	3.2	—	8	—	P	76	Ford	76	72 Arne Severinsen, Lundv.10, 1600 Fredrikstad
12 å	Pluggen	7.5	2.4	—	—	—	P	67	Sabb	77	30 Jens Johnsen, Eddasv.7, 1600 Fredrikstad
14 å	Trofast	4.7	1.8	—	—	—	P	68	Mercur	69	4 Egil Moen, Mølleroddv.13, 1600 Fredrikstad
15 å	Flora	5.9	1.8	—	—	—	T	75	Sleipn	54	3 Willy H.Hansen, Furulyv.2, 1600 Fredrikstad
16	Steady	9.4	3.4	—	—	—	P	77	Lister	76	26 Sverre Abrahamsen mfl, Riisløkka 41a, 1600 Fredrikstad
19 kr	Villduen	* 15.6	5.1	—	24	—	T	64	GM	79	246 Jan Henry Olsen mfl, Kjøøy, 1600 Fredrikstad
20 kr	Catalina	9.7	3.1	—	—	—	P	75	Ford	75	100 Kåre Christiansen, Furulyv.8 C, 1600 Fredrikstad
23 å	Pil	4.7	1.8	—	—	—	P	—	Evinr	—	9 Willy Wergeland Hansen, Fjellv.16,Kr., 1600 Fredrikstad
26	Marina	* 8.6	2.7	—	7	—	P	77	MWM	77	51 Finn Andersen, Årfuglv.3, 1600 Fredrikstad
34 kr	Ruby	* 9.5	3.1	—	7	—	P	82	Sabb	82	68 Roy Bye, Alshusv.10, 1600 Fredrikstad
45 kr	Ingrid	13.3	4.6	—	24	—	T	45	Scania	67	153 Rolf Bekkevold, Trolldalen 15, 1600 Fredrikstad
56 kr	Loffe	8.0	3.1	—	—	—	T	53	Sabb	75	10 Ragnar Olsen, Kjøøy,Kråkerøy, 1600 Fredrikstad
67 å	Thor	5.0	1.5	—	—	—	T	57	Cresc	75	5 Bernh.Thoresen, Alshusv.6, 1600 Fredrikstad

Ø-M Moss — tilsynsman: Syvertsen,Finn, Pavillionen 19, 1500 Moss

7 å	Hydra	* 8.0	2.5	—	—	—	P	81	Volvo	81	23 Morten Pedersen, Værløgaten 27, 1500 Moss
8 å	Thommas	6.3	2.4	—	—	—	P	86	Yanmar	86	34 Svein E.Helmersen, Refsnesalleen 19, 1500 Moss
9 å	Tussilago	7.0	2.5	—	—	—	T	83	Marna	61	12 Arnfinn Strand, Kongensgt 11, 1500 Moss

Farkostens nummer, type og navn	Meter			Tonn		Matr.	Bygge- år	Motor Merk	Motor Byggeår	H.K.	Eierens (den korresponderende reder) navn og postadresse	
	Lengde	Bredde	Dybde	I	II							
42 kr	Hvalsundingen	* 13.6	4.6	—	21	—	T	62	Scania	74	245	Jan Aril Nilsen mfl, 1674 Vesterøy
43 kr	Ruggen	8.1	2.2	—	—	—	T	63	Marna	60	24	Erling Andersen, 1674 Vesterøy
45 å	Punktum	9.1	3.0	—	—	—	T	60	Perkin	69	81	Knut Kolbeinsen, Husa, 1674 Vesterøy
48 kr	Tennskjær	* 14.9	4.7	1.8	20	—	T	64	Volvo	82	206	Helge Jørgensen mfl, Papper, 1674 Vesterøy
49 å	Galant	8.7	2.8	—	—	—	T	68	Marna	67	24	Konrad Hansen, Asmaløy, 1674 Vesterøy
50 å	Freidig	7.2	2.2	—	—	—	T	26	Sleipn	—	7	G.Akselsen, 1680 Skjærhallen
51 å	Inge	7.2	1.8	—	—	—	T	55	FM	70	9	Espen Borgen, Asmaløy, 1674 Vesterøy
54 å	Strannjenta	5.1	1.8	—	—	—	T	79	Johns	79	10	Olof Strann, Utgård, 1674 Vesterøy
56 kr	Ruggen	9.1	3.1	—	—	—	T	81	Sabb	80	30	Øivind Helgesen, 1674 Vesterøy
57 å	Pram	4.3	1.2	—	—	—	T	46	Johns	69	4	Olaf Østgård, Spjørøy, 1674 Vesterøy
58 å	Måiblomsten	9.1	2.8	—	—	—	T	61	Marna	61	24	Morten Johansen mfl, Haugerød, 1674 Vesterøy
61 kr	Sidni	* 19.9	6.1	—	49	—	T	53	GM	77	365	Odd Karlsen, Utgård, 1674 Vesterøy
63 å	Sven	7.5	2.3	—	—	—	T	53	Sabb	75	10	Einar Kristiansen, Utgård, 1674 Vesterøy
64 kr	Knubben	7.8	2.6	—	—	—	P	87	Yanmar	87	44	Reidar Hauge Pedersen, Hauge, 1674 Vesterøy
65	Gerc	6.3	2.4	—	—	—	P	87	Yanmar	87	34	Gunnar Kverndal, Singeløy, 1745 Skjæberg
69 å	Samsø 3	7.6	2.5	—	—	—	T	50	Sleipn	50	7	Tore Vikerheim, 1674 Vesterøy
70	Ponny	* 8.6	3.2	—	—	—	P	81	MWM	81	64	Roy Gunnarsen mfl, Stormusfjellet, 1674 Vesterøy
73 å	Grethe	7.5	2.3	—	—	—	T	59	FM	59	6	Arvid O.Johansen, 1680 Skjærhallen
74 å	Morild	7.5	2.7	—	—	—	T	76	Sabb	76	10	Arne Akselsen, Boks 2, 1680 Skjærhallen
75 å	Sjøbjørn	9.1	3.1	—	—	—	T	69	Marna	69	42	Aleksander Barm, 1674 Vesterøy
76 kr	Luna	* 14.5	4.8	2.0	24	—	T	64	Scania	80	234	Paul Ivar Johansen mfl, Papper, 1674 Vesterøy
77 å	Sonja	9.4	2.7	—	—	—	T	47	Rapp	—	10	F.Rønning mfl, Kirkøy, 3148 Hvasser
78 å	Bris	* 9.7	3.2	—	—	—	T	70	Perkin	83	81	Alf Jørgensen mfl, Papper, 1674 Vesterøy
79 kr	Vesla	8.7	2.6	—	—	—	T	—	Yanmar	78	33	Øivind Johansen, Røa, 1674 Vesterøy
81 k	Venus	* 14.4	4.5	—	24	—	T	44	Cummin	86	240	Ragnar Hansen mfl, Utgård, 1674 Vesterøy
82 kr	Bodil	9.8	3.2	—	—	—	T	54	Ford	68	108	Leif Harald Lien, Viker, 1674 Vesterøy
84 s	Sjöhåbet	* 12.8	4.6	—	21	—	T	39	GM	79	180	John H.Haraldsen mfl, 1674 Vesterøy
88 å	Raia	7.5	2.2	—	—	—	T	51	FM	51	7	Ole Utgård, Utgård, 1674 Vesterøy
89 å	Siri	4.6	1.5	—	—	—	T	74	Yamaha	79	15	Svein Norsted, Spjørøy, 1674 Vesterøy
90 å	Else	7.8	2.5	—	—	—	T	70	Sleipn	62	10	Gunnar Akselsen, 1680 Skjærhallen
91 å	Nyhelen	6.2	2.4	—	—	—	P	79	Sabb	79	10	Kr.Abrahamsen, 1674 Vesterøy
94 å	Ladden	4.3	1.7	—	—	—	P	72	Mercur	71	7	Arne Vik, 1674 Vesterøy
95 kr	Tormo	* 15.3	4.9	—	24	—	T	63	Scania	76	314	Helge O.Johansen mfl, Utgård, 1674 Vesterøy
96	Sandy	9.4	3.2	—	8	—	P	83	Isuzu	83	40	Jan-Arne Jensen, 1674 Vesterøy
97 å	Rulle	8.1	2.5	—	—	—	T	67	Marna	52	8	Knut Kolbeinsen, Huser, 1674 Vesterøy
98 å	Primula	4.7	1.6	—	—	—	T	69	Cresc	69	4	Joel O.Grønnet, Huser, 1674 Vesterøy
102 å	Ellen	7.5	2.3	—	—	—	T	52	Sleipn	52	8	Paul Kristiansen, 1674 Vesterøy
103 å	Tomten	8.4	2.8	—	—	—	T	71	Sabb	71	20	Peder Helgesen, Viker, Asmaløy, 1674 Vesterøy
106 å	Bella	4.7	1.7	—	—	—	P	82	Tohats	82	9	Gunnar Eriksen, Skjelsbo, 1674 Vesterøy
107 å	Guri	7.9	2.4	—	—	—	T	53	Sleipn	53	10	Helge Helgesen mfl, 1674 Vesterøy
108 å	Sonja	7.1	2.5	—	—	—	T	32	FM	31	5	Karl M.Mathisen, N.Sandøy, 1692 Nedgården
113 å	Tøffe	6.5	2.0	—	—	—	T	73	FM	68	4	Pål Espen Thøgersen, 1674 Vesterøy
114 s	Solveig	11.0	4.0	—	10	—	T	48	Union	51	20	Birger Jakobsen, 1680 Skjærhallen
115 å	Sputnik	5.0	2.0	—	—	—	P	83	Tohats	80	25	Sverre Abrahamsen mfl, Papper, 1674 Vesterøy
117 kr	Ringvåg	* 13.8	4.5	—	19	—	T	56	Scania	76	236	Arnt Johansen, Papper, 1674 Vesterøy
118 å	Santa Krus	7.2	2.5	—	—	—	T	72	Sabb	72	10	Helge Jensen, Rute 210, 1674 Vesterøy
119 å	Per	5.6	1.8	—	—	—	T	62	Marna	63		Juel Magnussen, 1674 Vesterøy
120 å	Lillegutt	7.9	2.5	—	—	—	T	50	Sabb	60	16	Freddy Pettersen, 1690 Herføl
121 å	Lone	8.4	2.0	—	—	—	T	54	Sabb	70	22	Alf Kristiansen, 1674 Vesterøy
122 å	Laila	7.9	2.4	—	—	—	T	50	Sleipn	47	7	Ludv.Johansen, Papper, 1674 Vesterøy
123 å	Oskar	5.3	1.5	—	—	—	T	69	Johns	69	6	Hans Fjelle, 1674 Vesterøy
125 å	Kari	5.3	1.6	—	—	—	T	65	Evinr	67	5	Leif R.Andersen, Utgårdskilen, 1674 Vesterøy
126 å	Bris	8.7	2.8	—	—	—	T	51	Diesel	51	10	Åge Jacobsen, 1680 Skjærhallen
128 å	Liv	5.3	1.2	—	—	—	T	62	Mercur	71	7	Helge Jensen, Viker, Asmaløy, 1674 Vesterøy
132 å	Elin	6.5	2.2	—	—	—	T	64	FM	72	6	H.Mathisen, 1680 Skjærhallen
139 å	Martha	7.5	2.2	—	—	—	T	38	Færd	50	7	Sofus Johansen, 1692 Nedgården
143 kr	Allholm	* 9.7	3.3	—	—	—	T	74	Marna	74	58	Arne Jørgensen mfl, Papper, 1674 Vesterøy
147 å	Trude	5.3	1.8	—	—	—	T	75	Suzuki	81	9	Alf Arnesen, Rød, 1674 Vesterøy
156 å	Brit	8.5	2.8	—	—	—	T	51	BK	51	10	Alf Hansen, 1680 Skjærhallen
162 å	Monja	8.8	2.8	—	—	—	P	83	Perkin	83	81	Rolf Jensen, Skjelsbo, 1674 Vesterøy
167 å	Tom	9.1	2.8	—	—	—	T	50	BK	50	10	Guttorm Martinsen, 1674 Vesterøy
168 å	Anna	8.1	2.7	—	—	—	P	79	Sabb	79	30	Odd Y.Askeli, 1674 Vesterøy

Ø-BO Borge — Ø-H Hvaler

Farkostens nummer, type og navn	Meter			Tonn		Matr.	Bygge- år	Bygge- Merke	Motor Byggeår	H.K.	Eierens (den korresponderende reder) navn og postadresse
	Lengde	Bredde	Dybde	I	II						

Østfold

Ø-BO Borge — tilsynsmann: Fisk.rettlederen i Borge, Nygårdsgt. 3, 1600 Fredrikstad

1 kr	Smørbutikk	8.7	2.9	—	—	—	T	76	Sabb	76	22	Johan Mjærnaren mfl, Borge, 1600 Fredrikstad
3 å	Amigo Jr.	4.5	1.8	—	—	—	P	79	Honda	85	10	Jan Th.Martinsen, Torpebergvn 16, 1652 Torp
6 å	Åse	6.2	1.8	—	—	—	T	62	Perkin	62	6	A.Mjærnærn, Torsa, 1600 Fredrikstad
7	Helen	* 9.0	3.2	—	—	—	P	82	Perkin	82	62	Per Ivar Mathisen, Haldenvn.64, 1650 Sellebakk
9 kr	Amigo	* 8.3	2.9	.9	—	—	T	71	Sabb	71	20	Jan T.Martinsen, Torpebergv.16, 1652 Torp

Ø-F Fredrikstad — tilsynsmann: Fisk.rettlederen i Fredrikstad, Nygårdsgt. 3, 1600 Fredrikstad

1	Knerten	6.9	2.2	—	—	—	P	77	Yanmar	79	22	Einar Larsen, Losgt.40, 1600 Fredrikstad
2	Gard	* 7.6	2.5	—	—	—	P	77	Fiat	81	72	Odd Sørensen, Østgårdsvei 3c, 1600 Fredrikstad
3	Teddy	* 8.6	2.7	—	7	—	P	77	Sabb	77	30	Per Arne Johansen, Tenaljegt.21a, 1600 Fredrikstad
4	Buster	* 8.6	2.7	—	7	—	P	78	Ford	78	72	Arne Olav Jensen, llavn.34, 1600 Fredrikstad
5 s	Emanuel	10.2	3.9	—	12	—	T	36	Perkin	72	100	E.Larsen, Losgt. 40, 1600 Fredrikstad
6 å	Randi	5.3	1.7	—	—	—	P	—	Yamaha	81	8	J.Gundrosen, Bryggerivn.36, 1600 Fredrikstad
7	Anco	* 8.0	3.0	—	—	—	P	83	MAN	72	120	P.K. Knudsen, Oredalsvn 37, 1600 Fredrikstad
8	Helle	6.7	2.4	—	—	—	T	70	Perkin	70	96	Wolfgang Biester, Råkkollvn 18c, 1600 Fredrikstad

Ø-H Hvaler — tilsynsmann: Johannessen,H.E.W., Hvaler Sparebank, 1680 Skjærhallen

1 kr	Asmalø	* 18.4	5.9	—	49	—	T	78	Kelvin	77	400	Leif E.Jensen, Vikar Havn, 1674 Vesterøy
3 å	Knut	8.5	2.7	—	—	—	T	54	Marna	60	24	Jens Aleksandersen, Utgård, 1674 Vesterøy
7 å	Eva	6.9	1.8	—	—	—	T	65	FM	65	6	Thorvald Akselsen, Vikar,Asmaløy, 1674 Vesterøy
8 kr	Veslegunn	* 14.7	4.7	1.6	—	—	T	85	Volvo	76	203	Arne Sissener, Vauer, 1674 Vesterøy
9	Tenholmskjær	* 14.9	5.3	—	24	—	T	84	Gardn	83	190	Jan Gunnarsen mfl, Asmaløy, 1674 Vesterøy
11 s	Bjørn	* 11.4	4.1	—	13	—	T	46	Scania	72	120	Olav Aleksandersen mfl, 1674 Vesterøy
12 å	Ternen	6.5	2.0	—	—	—	T	30	Færd	30	4	Erling Johansen, 1692 Nedgården
13 å	Bjørg	5.3	1.7	—	—	—	T	71	Chrysl	72	6	Odd Nilsen, Utgård, 1674 Vesterøy
15 kr	Borgen	* 7.7	2.6	—	4	—	P	78	Volvo	78	65	John-Harald Haraldsen, 1674 Vesterøy
16 s	Lakei	11.6	3.1	—	—	—	T	47	Wichm	54	20	Egil Rød, Rute 210, 1674 Vesterøy
18 å	Marry	9.1	2.8	—	—	—	T	73	Lister	72	25	Trygve Johannesen, Papperhavn, 1674 Vesterøy
19 å	Glenn	* 10.1	3.4	—	8	—	T	62	Ford	81	68	Ragnar Torgersen mfl, 1674 Vesterøy
20 å	Lotte	7.8	2.7	—	—	—	T	59	Sleipn	59	8	Søren Arnesen, 1674 Vesterøy
21 å	Star	8.7	2.8	—	—	—	T	46	Merc	84	36	Oddvar Karlsen, Utgård, 1674 Vesterøy
22 kr	Stangholm	* 13.4	4.5	—	23	—	T	67	Scania	67	200	Leif Erik Holter mfl, Spjørøy, 1674 Vesterøy
23 å	Terna	8.4	2.5	—	—	—	T	53	Færd	53	7	Ruud Olsen, 1674 Vesterøy
24 å	Verven	6.5	2.2	—	—	—	T	74	FM	57	3	Jan Appellgren mfl, 1674 Vesterøy
25 å	Guri	7.5	2.5	—	—	—	T	61	Sleipn	61	8	Torbjørn Bertelsen, 1674 Vesterøy
26	Star II	8.2	2.4	—	—	—	P	83	BMC	83	63	Egil Dahlberg, Spjørøy, 1674 Vesterøy
27 å	Vega	8.7	2.8	—	—	—	T	43	Sleipn	43	7	Rolf Emanuelen, 1690 Herføl
28 kr	Line	10.4	3.4	—	—	—	T	68	Ford	82	100	Einar Helgesen, Vikar, 1674 Vesterøy
29 kr	Vesla	* 12.2	4.4	—	20	—	T	55	Dorman	69	143	Vidar Nilsen mfl, Utgård, 1674 Vesterøy
30 å	Hege	8.7	2.8	—	—	—	T	61	Perkin	74	65	John Grønnet, 1674 Vesterøy
31 å	Bonny	8.8	2.8	—	—	—	T	61	Ford	71	45	John Tisler, 1680 Skjærhallen
32 å	Nautilus	4.3	1.5	—	—	—	P	69	Evinr	64	5	Rolf Jensen, Skjelsbo, 1674 Vesterøy
34 å	Arken 2	4.7	1.5	—	—	—	T	65	Yamaha	80	4	Arne Olsen, Papper, 1674 Vesterøy
35 kr	Aron	* 13.9	4.2	—	17	—	T	61	Rapp	42	29	Roy Johnsen, Papperhavn, 1674 Vesterøy
36 å	Granada	* 8.0	2.7	—	—	—	P	75	Merc	77	60	Ivar Martinsen mfl, 1674 Vesterøy
37 å	Gulli	8.4	2.7	—	—	—	T	57	Ford	71	35	Tormod Helgesen, Rute 210, 1674 Vesterøy
38	Spurven	9.4	3.4	—	—	—	P	85	Ford	82	117	Joel O.Grønning, Rugdev.4 Kråkerø, 1600 Fredrikstad
40 å	Lill	4.3	1.7	—	—	—	P	78	Yamaha	80	9	Bjarne Iversen, Hvalstrand, 1674 Vesterøy
41 kr	Sjøprins	* 14.4	4.7	—	24	—	T	42	Volvo	86	300	Sigurd Helgesen mfl, Papper, 1674 Vesterøy

Akershus

A-AS Asker — A-V Vestby

Farkostens nummer, type og navn	Meter			Tonn		Matr. år	Bygge- Merke	Motor		Eierens (den korresponderende reder) navn og postadresse
	Lengde	Bredde	Dybde	I	II			Byggeår	H.K.	

Akershus

A-AS Asker — tilsynsmann: Johansen, Olaf, Krillåsv.33, 1392 Vettre

2 kr	Sjåblomsten	10.3	3.7	—	—	—	T	60	MAN	42	80	Egil Bækvold mfl, 1390 Vollen
5 å	Stoa	7.2	1.8	—	—	—	T	60	Marna	75	11	Arne Olsen, 1392 Vettre
6 k	Trulte	* 10.3	4.0	—	3	—	T	51	Marna	64	48	Håkon O.Hilton, Konglungvn 11, 1392 Vettre
10 å	Mona	5.3	1.2	—	—	—	T	—	Cresc	—	4	Svein Johansen, Konglunggen, 1370 Asker
11 s	Heilo	* 12.2	4.4	—	—	—	T	49	Scania	76	150	O.Johansen, Krillåsv.33, 1392 Vettre
35 kr	Gunnar	9.4	3.4	—	—	—	T	45	Perkin	60	58	Leif Hellerud, Konglungv.35, 1370 Asker

A-B Bærum — tilsynsmann: Olsen, Hans Petter, Gråndalen 4, 1335 Snarøya

1 kr	Pelikan-Syd	10.0	3.8	—	—	—	T	79	Leyl	79	113	Einar Sundet, Juterudåsen 19b, 1212 Slependen
2 å	Ry	* 6.1	2.0	.8	—	—	P	71	Perkin	71	60	Hans Sigurd Skjong, 1343 Eiksmarka
7	Feieskjær	* 8.0	3.0	—	—	—	P	82	Ford	78	72	Hans Petter Olsen, Gråndalen 4, 1335 Snarøya
14 å	Sylvia	6.9	2.2	—	—	—	T	60	FM	60	6	Anita Normann, Månevn.30, 1300 Sandvika

A-F Frogn — tilsynsmann: Aaslund, John, Knardalstrand, 1460 Spro

1 kr	Freden	9.1	3.3	—	—	—	T	53	Rapp	50	17	John E. Aaslund, Knardalstrand, 1460 Spro
7 å	Signe Marie	6.2	2.5	—	—	—	P	79	Sabb	79	18	Dagfinn Andresen, 1460 Spro
8 å	Liv	5.2	1.6	—	—	—	P	81	Yamaha	80	25	S.Augensen, Kristiansv.20, 1404 Siggerud
9 kr	Ternen	* 12.5	4.3	—	16	—	T	46	GM	68	183	A.Aaslund, Belsjø Terrasse, 1440 Drøbak
10 å	Øyvind	7.8	2.7	—	—	—	T	63	Sabb	63	16	Hans V.Bratlie, 1400 Ski
12 kr	Havbris	8.6	2.6	—	—	—	T	59	Perkin	82	62	Willy Bratti, Brevik, 1460 Spro
15	Rossfjord	* 9.2	3.2	1.6	8	—	P	86	Isuzu	86	80	Per E.Johansen, Oslovn 44, 1440 Drøbak
16 kr	Arthur	* 13.2	4.5	—	24	—	T	45	GM	71	242	John Aaslund, Knardalstrand, 1460 Spro
20 kr	Toryng	* 13.4	4.5	—	19	—	T	72	Yanmar	81	165	Yngve Nicolaisen mfl, Elleveien 4d, 1440 Drøbak

A-N Nesodden — tilsynsmann: Kristensen, Øivind, Lagveien; 145, Nesoddtangen

10 å	Svenn	6.9	2.2	—	—	—	T	69	BMC	69	42	Øivind Kristensen, Lagvn., 1450 Nesoddtangen
------	-------	-----	-----	---	---	---	---	----	-----	----	----	--

A-O Oppegård — tilsynsmann: Byråsjef Kari Bjørbæk, Fiskeridepartementet Boks 8118, 0032 Oslo 1

3 s	Ringskjær	* 11.3	4.2	—	14	—	T	53	Calles	61	50	E.Kristiansen mfl, 1420 Svartskog
-----	-----------	--------	-----	---	----	---	---	----	--------	----	----	-----------------------------------

A-V Vestby — tilsynsmann: Brevik, Oddvar, 1550 Son

2 kr	Sooningen	* 14.5	5.1	—	24	—	T	59	Scania	87	291	Arne Johansen mfl, 1555 Son
8	Sonbas	* 7.2	2.6	—	—	—	P	81	Sabb	81	42	Gunne Wilhelm Ofgard, Fjellstadbakke, 1555 Son
16 å	Dokka	5.0	1.4	—	—	—	T	18	Evinr	74	6	John R.Olsen, 1555 Son

0-0 Oslo

Farkostens nummer, type og navn	Meter			Tonn		Matr.	Bygge- år	Bygge- Merke	Motor		Eierens (den korresponderende reder) navn og postadresse
	Lengde	Bredde	Dybde	I	II				Byggeår	H.K.	

Oslo

0-0 Oslo — tilsynsmann: Byråsjef K. Bjørnbæk, Fiskeridepartementet Boks 8118, 0032 Oslo 1

1	Knausen	7.8	2.6	—	—	—	P	87	Perkin	74	35	Jan Johannesen, Flaenvn 10, 0953 Oslo 9
2	å Turid	* 9.0	3.1	.6	—	—	T	82	Perkin	81	38	Tore Jansen, Kleiva 16 B, 1088 Oslo 10
3	Fjordgutt	* 13.1	3.8	—	16	—	T	43	Kelvin	78	140	Harald Kristoffersen, Måkevn 52, Ulvøya, 0139 Oslo 1
4	Catfish	10.2	3.3	—	—	—	S	85	Ford	85	127	Trond E. Kiiil, Fauchaldsgt. 4, 0365 Oslo 3
5	Sterna	7.8	2.6	—	2	—	P	87	Yanmar	87	33	Ove Kjell Larsen, P. Rest., 0101 Sentrum P.B. Oslo 1
9	kr Hanne	* 13.2	4.4	—	21	—	T	62	Deutz	76	130	A. Kristoffersen, Ulvøya, 0139 Oslo 1
10	Edle	* 8.1	2.7	—	—	—	P	82	Sabb	82	68	Finn Olav Skogmo, Gladsvei 26, 0492 Oslo 4
15	s Eli II	* 10.4	3.1	—	8	—	T	28	Ford	76	100	Fred O. Iversen, Toftesgt. 14, 0556 Oslo 5
19	å Katinka	7.5	2.8	—	—	—	T	—	BMC	—	38	Mathias Standal, Krokliv. 65, 0584 Oslo 5
20	k Magne	* 14.0	4.0	—	14	—	T	14	Volvo	71	210	Sigbjørn Nilsen, Post. Rest., 0101 Sentrum, Oslo 1
23	å Vi	6.1	2.3	—	—	—	P	80	Volvo	83	8	Sigurd J. Strand, Schøningsgt. 14, 0362 Oslo 3
25	å Lise	7.2	2.0	—	—	—	T	38	Sleipn	38	3	K. Hedlund, Sognsvn. 63b, 0851 Oslo 8

Buskerud

BD-D Drammen — BD-R Røyken

Farkostens nummer, type og navn	Meter			Tonn		Matr. år	Bygge- år	Motor			Eierens (den korresponderende reder) navn og postadresse
	Lengde	Bredde	Dybde	I	II			Merke	Byggeår	H.K.	

Buskerud

BD-D Drammen — tilsynsmann: Hansen, Hans Erik, Hans Kiærsgt. 1 A, 3000 Drammen

BD-H Hurum — tilsynsmann: Røyert, Gustav, V.Strandvei 29, 3482 Tofte

1 kr	Kilengutten	*	8.9	3.0	—	6	—	T	69	Perkin	80	70	Runar Larsen, 3484 Holmsbu
2 kr	Mona	*	14.1	4.9	—	24	—	T	37	Skand	70	200	Arve O.Mjelde mfl, Svirynv 16, 3482 Tofte
3 å	Kari		5.9	1.5	—	—	—	T	70	Sleipn	59	5	Kristian Martinsen, 3484 Holmsbu
5 å	Flaks 2	*	7.6	2.6	—	4	—	P	76	Yanmar	79	33	S.Sjøstrand, Storsand, 3475 Sætre
6 å	Frode		4.7	1.5	—	—	—	P	70	Mercur	70	6	Willy Roger Torp, 3480 Filtvet
7 å	Eli		7.2	1.8	—	—	—	T	—	Sleipn	—	8	S.Evensen, Storsand, 3475 Sætre
8 å	Kobben		6.9	1.8	—	—	—	P	73	Sabb	80	18	Henry G.Andersen, 3484 Holmsbu
11 kr	Sjarken		8.4	2.8	—	—	—	P	82	Perkin	82	49	Odne Helland Hansen, 3480 Filtvet
16 å	Sabben		7.2	2.2	—	—	—	T	47	Sabb	73	14	Anton Odden, 3484 Holmsbu
17 å	Olava		6.5	1.9	—	—	—	T	40	Sleipn	48	4	Per Volden, Verket, 3060 Svelvik
21 å	Terna		6.9	1.8	—	—	—	T	71	FM	72	8	Eugen Johansen, 3484 Holmsbu
25 kr	Lom	*	12.1	4.5	—	20	—	T	62	GM	67	150	Willy Roger Torp, 3480 Filtvet
28 å	Tor		6.7	1.8	—	—	—	T	60	Marna	60	8	Olav Hansen, 3484 Holmsbu
35 å	Tore		4.3	1.5	—	—	—	P	70	Johns	70	9	Olaf Arnestø, 3484 Holmsbu
38 å	Flaks		7.8	2.5	—	—	—	T	41	Sleipn	75	12	H.Edwardsen, Storsand, 3475 Sætre
49 s	Ragnhild 2	*	11.7	4.6	—	15	—	T	19	GM	—	105	Bj.Granum, 3480 Filtvet
59 kr	Solvik	*	11.8	4.1	—	14	—	T	46	GM	73	114	Roald Granum, 3480 Filtvet
70 å	Dixi		6.8	1.6	—	—	—	T	51	Sleipn	62	8	Anker Larsen, 3484 Holmsbu

BD-R Røyken — tilsynsmann: Grundvik, Per, 3478 Nærnes

1 kr	Samson	*	12.5	4.6	—	19	—	T	54	Deutz	69	100	Per Grundvig, 3478 Nærnes
2 kr	Brustein	*	13.7	4.9	—	23	—	T	48	Leyl	—	170	Odd Arne Grundvig, 3478 Nærnes
3 å	Oriana		8.5	2.8	—	—	—	T	77	Perkin	78	105	Helge Hansen, 3477 Båttstø
6 s	Gerd	*	12.5	4.7	—	19	—	T	33	Scania	63	80	Arne Grundvik mfl, 3478 Nærnes
7 g	Alken 2		8.5	2.5	—	—	—	S	—	Ford	78	68	Helge Hansen, 3477 Båttstø
8 å	Karin		4.3	1.5	—	—	—	P	70	Volvo	—	35	Alf Per Walberg, 3474 Åros
9 å	Berit		4.7	1.5	—	—	—	P	77	Suzuki	—	10	Vidar Kaspersen, 3477 Båttstø
10 kr	Lilloy	*	9.3	3.4	—	9	—	T	80	Perkin	80	95	Arve Andersen, 3477 Båttstø
21 kr	Silla		13.3	4.2	—	22	—	T	49	Wichm	49	50	Oscar Svendsen mfl, 3478 Nærnes

V-V Våle

Farkostens nummer, type og navn	Meter			Tonn		Matr. år	Bygge- Merke	Motor		Eierens (den korresponderende reder) navn og postadresse
	Lengde	Bredde	Dybde	I	II			Byggeår	H.K.	

V-V Våle — tilsynsmann: Johansen, A. Smith, Boks 85, 3080 Holmestrand

Vestfold

V-S Sandefjord — V-TM Tjøme

Farkostens nummer, type og navn	Meter			Tønn		Matr. Bygge- år	Bygge- Merke	Motor		Eierens (den korresponderende reder) navn og postadresse
	Lengde	Bredde	Dybde	I	II			Byggeår	H.K.	
7 å Anne-Birgitte	7.3	2.6	—	—	—	P 76	Perkin	76	49	K.E.Lundorff, Hystad, 3200 Sandefjord
8 kr Vågen	* 8.6	3.2	—	—	—	T 80	Sabb	82	30	Johan A. Christiansen, Langeby, 3200 Sandefjord
9 Orregutt	* 14.5	4.5	—	22	—	F 73	GM	73	185	J.R.Andersen, Buerlia 40, 3200 Sandefjord
10 å Kazan	5.3	2.1	—	—	—	P 79	Marin	79	40	Y.Oskarsen, Loftervedn.18, 3200 Sandefjord
15 å Skårungen	6.0	2.2	—	—	—	P 80	Sabb	80	10	I.Christensen, Stiger, 3200 Sandefjord
20 å Kija	7.3	2.5	—	—	—	T 76	Sabb	75	22	J.R.Andersen, E.Jarlsvei 6, 3200 Sandefjord
22 kr May-Britt	* 13.8	4.3	—	22	—	T 66	Scania	73	204	Torger A.Torgersen, Ormestad, 3200 Sandefjord
25 kr Kiro 2	* 8.1	3.1	—	—	—	T 85	Sabb	83	18	Roar Cato Haugen, Trudvangv. 1, 3200 Sandefjord
26 kr Vestpynt 2	* 15.2	5.1	—	24	—	T 46	Scania	—	234	Finn Larsen mfl, Buer, 3200 Sandefjord
35 kr Havduen	* 10.2	3.5	—	—	—	T 79	Leyl	73	95	Morten Mathisen, Buer, 3200 Sandefjord

V-SD Sande — tilsynsmann: Grønsand,Gunnar, 3070 Sande I Vestfold

1 kr Cathrine	7.3	2.5	—	—	—	P 86	Yanmar	86	55	Bjørn Sandnes, Sivlesv.6, 3060 Svelvik
2 s Havmann	* 11.4	4.3	—	13	—	T 21	Rapp	64	40	Arne Edvardsen, Bjerkøya, 3070 Sande Vestfold
6 s Liv	* 14.6	5.1	—	23	—	T 36	Volvo	77	210	Harald Schrøder, Bjerkøya, 3070 Sande Vestfold
7 å Eli	7.0	1.9	—	—	—	T 62	Sleipn	62	5	Jens Edvardsen, Bjerkøya, 3070 Sande Vestfold
8 å Truls	6.5	2.4	—	—	—	P 80	Sabb	80	18	Leif Edvardsen, Bjerkøya, 3070 Sande Vestfold
9 s Elly	* 11.7	4.4	—	15	—	T 31	Volvo	64	57	Henry Halvorsen, Bjerkøya, 3070 Sande Vestfold
13 å Holmen	* 9.1	3.1	—	—	—	T 75	Sabb	77	80	Oddvar Harstad, 3070 Sande Vestfold
14 Helinka	7.8	2.6	—	—	—	P 81	Yanmar	81	33	Bjørn Mathisen, 3070 Sande Vestfold
15 å Sverre	4.7	1.5	—	—	—	T —	Yamaha	79	5	Georg Mathisen, 3070 Sande Vestfold
17 å Kari	7.2	2.2	—	—	—	T 47	Marna	47	5	Harald Hansen, Selvik, 3070 Sande Vestfold

V-SK Stokke — tilsynsmann: Gunnar Fadum, Havnekontoret 310, Tønsberg

1 å Tinogutt	* 9.4	3.5	—	—	—	T 79	Ford	79	68	Alf Olsen, Søndre Råstad, 3136 Melsomvik
3 kr Fiskerjenten	8.6	3.1	—	—	—	P 80	Perkin	80	47	Christian Henriksen, 3160 Stokke

V-T Tønsberg — tilsynsmann: Fadum,G., Havnekontoret, 3100 Tønsberg

2 Bastøgutten	* 8.2	2.7	1.6	—	—	P 77	Leyl	77	115	Ivar Pedersen, Markebo,Slagen, 3155 Åsgårdsstrand
5 å Tunjolle	5.3	1.8	—	—	—	T 75	Mercur	75	20	Kristian Nilsen, Strandvn, 3132 Husøysund
6 å May	3.7	1.8	—	—	—	P 61	Johns	76	5	Arnt G. Andresen, Skallvoldvn 13, 3150 Tolvsrød
8 Anette	7.7	2.7	—	5	—	P 74	Ford	74	68	Frode Dahl, Husvikvn 94, 3100 Tønsberg
33 å Snøg	4.5	1.5	—	—	—	T 47	Johns	67	5	B. Rydning, N. Nes, 3100 Tønsberg

V-TM Tjøme — tilsynsmann: Norveel,John, Hulebakk, 3145 Tjøme

2 kr Pingvin	9.7	3.4	—	12	—	P 87	Cumm	86	76	Alf Karlsen, Grepan, 3145 Tjøme
4 kr Høvdingen	* 8.1	2.8	—	—	—	T 74	Volvo	74	25	Arild Bergersen, 3145 Tjøme
7 kr Oskjær	* 10.5	3.8	1.8	16	—	P 86	Scania	86	182	Einar Dokken, Grepan, 3145 Tjøme
8 k Brott	8.8	3.3	—	—	—	T 36	Marna	59	24	Kristen Kristiansen, 3145 Tjøme
9 å Anne	7.2	2.2	—	—	—	T 71	Sabb	79	18	John Torkilsen, Sundene, 3145 Tjøme
11 å Oteren	8.4	2.8	—	—	—	T 69	Marna	69	24	Harry Gjertsen, 3145 Tjøme
12 Olivia	* 8.2	2.9	—	5	—	P 84	Thorny	84	50	Svein Olsen, Glunne, 3145 Tjøme
14 kr Grepan Junior	* 12.6	4.4	—	17	—	T 82	Volvo	82	155	Lars Karlsen, Grepan, 3145 Tjøme
15 Mir	9.4	10.0	—	8	—	T 87	Marna	87	42	Frode Kristiansen, Grimstad, 3145 Tjøme
17 å Per	5.7	2.1	—	1	—	P 84	Marna	57	24	Geir Dokken, Grepan, 3145 Tjøme
19 s Lykken	* 15.2	5.0	—	24	—	T 55	Union	55	60	Edgar Kristoffersen mfl, Oppgård, 3148 Hvasser
20 kr Stress	* 7.7	2.7	—	—	—	P 84	Marna	68	24	Frank Josefsen, 3145 Tjøme
22 kr Havsulen	* 9.9	3.1	—	—	—	T 80	Gardn	64	70	Harry Gjertsen, 3145 Tjøme
24 kr Skarven	* 9.6	3.2	—	—	—	T 76	Leyl	86	125	John Norveel, Hulebak., 3145 Tjøme
26 å Måken	8.1	2.8	—	—	—	T 65	BMC	66	37	Kåre Karlsen, 3145 Tjøme
46 Havella	* 9.1	2.7	—	7	—	P 78	Ford	78	80	Karl P.Sparvoll, Havna, 3145 Tjøme
52 å Piraten	5.7	1.8	—	—	—	T 56	Sleipn	56	5	Knut Rødnes, 3145 Tjøme

V-L Larvik — V-S Sandefjord

Farkostens nummer, type og navn	Meter			Tonn		Matr. år	Bygge- år	Motor			Eierens (den korresponderende reder) navn og postadresse
	Lengde	Bredde	Dybde	I	II			Märke	Byggeår	H.K.	
42 kr Balder	7.1	2.5	—	—	—	P	83	Sabb	83	10	Per Stokkeskog, Jordet, 3250 Larvik
43 kr Sandvind	* 14.4	4.9	—	25	—	F	76	GM	75	246	Sigmund Rui, Lia 17, 3266 Nevlunghamn
44 kr Bressøy	* 16.0	5.0	2.1	26	—	T	53	Leyl	78	190	Trygve Jacobsen, 3266 Nevlunghamn
45 å Vika 1	5.5	2.1	—	—	—	P	86	Yamaha	86	20	Bent Johansen, Kjerringvik, 3280 Tjodalyng
46 Anne Marie	6.9	2.3	—	—	—	T	60	Sabb	60	10	Gunnar Jensen, 3266 Nevlunghamn
47 Ingerid II	6.9	2.3	—	—	—	T	70	Sabb	76	10	Sverre Dreng Huseby, 3280 Tjodalyng
48 kr Morill	* 14.2	4.5	—	22	—	T	61	Merc	74	250	Per Einar Holtan mfl, Kjerringvik, 3280 Tjodalyng
49 kr Polarlys	* 14.5	4.3	1.6	18	—	T	46	Volvo	72	210	Robert Pettersen, Agnesveien 9, 3290 Stavern
51 kr Goya	* 12.5	4.2	—	18	—	T	63	GM	66	183	Albert Johansen mfl, 3265 Helgeroa
52 kr Kobba	7.0	2.5	—	—	—	P	83	Sabb	69	10	Per Furuheim, Ula, 3280 Tjodalyng
53 kr Pluggen	7.0	2.4	—	—	—	P	86	Sabb	79	22	Oddvar Ring, 3280 Tjodalyng
54 Morild	6.9	2.2	—	—	—	T	69	Sabb	68	8	Åvald Johansen, Arøya, 3265 Helgeroa
55 kr Liv	6.9	2.2	—	—	—	T	60	Sabb	69	10	Henry Nilsen, Mellomhagen 11, 3260 Østre Halsen
56 kr Manta	* 9.8	3.5	—	—	—	P	82	Leyl	81	63	Morten Kruse, Stensnes, 3260 Østre Halsen
57 kr Sjøgutt	6.9	2.3	—	—	—	T	74	Sabb	74	18	Per Einar Holtan, Kjerringvik, 3280 Tjodalyng
58 å Otto	5.8	2.3	—	—	—	P	86	Evinr	81	50	Ragnar Kristensen, Fristad, 3280 Tjodalyng
59 Lea	7.5	2.5	—	—	—	T	76	Sabb	76	10	Vicktor Beckmann, Rekkevik, 3250 Larvik
60 kr Flamingo	* 13.3	4.7	—	19	—	T	68	Leyl	68	90	Terje Andersen, Herfjellst.1, 3280 Tjodalyng
61 Sleipner	7.8	2.5	—	—	—	T	55	Sabb	55	5	Leif Thorstein, 3266 Nevlunghamn
64 Beth	6.9	2.3	—	—	—	T	50	Sleipn	—	5	Gunv. Lyng, 3280 Tjodalyng
65 Paulus	6.7	2.1	—	—	—	T	51	Sabb	74	10	Ronny Søgård, 3266 Nevlunghamn
66 Bris	8.1	2.6	—	—	—	T	56	Marna	63	16	Anders Johansen, 3265 Helgeroa
68 kr Fri	* 14.7	4.1	—	16	—	T	34	GM	84	120	Halvard Dreng, 3280 Tjodalyng
69 å Svanen	4.8	1.4	—	—	—	T	59	Motor	69	4	Einar Lyng, 3280 Tjodalyng
70 kr Carine	8.1	2.6	—	—	—	P	79	GM	78	50	Bjørn Næss, 3280 Tjodalyng
71 Vassholm	* 13.9	5.0	2.1	24	—	S	85	Volvo	74	195	Per Furuheim, Herfjellst.6, 3280 Tjodalyng
73 å Trine	5.5	1.6	—	—	—	P	87	Evinr	86	20	Sverre Dreng, Huseby, 3280 Tjodalyng
74 å Pekal	5.1	1.9	—	—	—	P	80	Yamaha	80	30	Kjell Arne Hovland, Huseby, 3280 Tjodalyng
75 Anna	7.2	1.8	—	—	—	T	64	Sabb	76	10	Ole Andersen, 3260 Østre Halsen
79 Kjell	6.9	2.2	—	—	—	T	38	Sleipn	32	4	Ivar Jacobsen, 3266 Nevlunghamn
92 Karoline	6.9	2.2	—	—	—	T	57	Marna	56	5	Einar Pedersen, Lyng, 3280 Tjodalyng

V-N Nøtterøy — tilsynsman: Fadum, Gunnar, Havnekontoret, 3100 Tønsberg

2 å Alvide	7.8	2.5	—	—	—	T	72	Sabb	—	22	Einar T. Andersen mfl, 3135 Torød
3 Havskaar	* 7.7	2.7	.9	—	—	P	84	Sabb	84	26	Leif M.Eriksen, Solåsavn 5, 3135 Torød
4 kr Årøund	* 10.6	3.8	—	14	—	P	82	MWM	82	144	Olaf Thon, Nestvik, 3135 Torød
6 ht Mogen	* 14.9	4.8	2.1	24	—	S	87	Volvo	87	237	Finn Lillejord, 3135 Torød
9 kr Skippy	* 14.3	4.7	—	22	—	T	48	Skandi	68	186	Kåre Paulsen mfl, Gunnestadvn 20, 3140 Borgheim
10 å Bajar	* 9.6	3.3	—	—	—	T	68	Merc	73	40	Leif Ellingsen, Lyseim, 3143 Kjøpmannskjær
12 å Sonja	8.1	2.8	—	—	—	T	64	Sabb	77	22	O.A.Ellingsen, 3143 Kjøpmannskjær
14 Sandøy	* 7.1	2.6	—	—	—	P	81	Sabb	81	30	Ø.Sandsland, Årøynv.36., 3135 Torød
19 kr Vårliv	* 11.1	3.6	—	12	—	T	60	GM	65	85	Leif Ellingsen, 3143 Kjøpmannskjær
22 Flo	* 10.5	4.2	—	14	—	P	80	MWM	80	102	Knut Semb Johansen mfl, Eikevn 12 Teie, 3100 Tønsberg
23 å Lise	7.5	2.5	—	—	—	T	68	Sabb	68	8	Odd Thore Nielsen, 3140 Borgheim
39 å Gunda	8.1	2.7	—	—	—	T	76	Sabb	76	22	Birger Engø, 3135 Torød
47 å Ingeborg	6.9	2.2	—	—	—	T	51	Sabb	53	5	Reidar Johansen, 3135 Torød
51 å Donken	7.5	2.5	—	—	—	T	65	Sabb	65	6	Knut Henning Simonsen, 3133 Duken
66 s Astor 1	* 13.1	4.5	—	19	—	T	59	GM	79	120	F.Johnsen mfl, Strandåsvn 5, 3135 Torød
67 å Marthe	6.2	2.0	—	—	—	T	39	Ford	39	6	Jan H.Hansen, 3135 Torød
72 å Jessingen	8.7	2.8	—	—	—	T	57	Marna	52	16	Aksel Nesteng, Knarberg, 3133 Duken
78 k Børja	* 9.0	2.7	—	—	—	T	65	Perkin	77	35	Svein Einar Johansen, 3135 Torød
79 å Leanka	8.1	2.7	—	—	—	T	77	Sabb	77	22	Bjørn Kaltvedt, 3140 Borgheim
83 å Anna	6.9	2.0	—	—	—	T	52	Sleipn	67	4	Nils H.Henriksen, 3135 Torød
88 å Terna	8.1	1.5	—	—	—	T	77	Perkin	70	35	Helge Røssnes, Bjerkhaugv.3, 3133 Duken

V-S Sandefjord — tilsynsman: Andersen, Jan R., Buerelia 40, 3200 Sandefjord

3 å Gun	7.0	2.4	—	—	—	P	73	Sabb	73	10	Finn Larsen, Buer, 3200 Sandefjord
5 kr Torlaug	* 15.2	4.8	—	26	—	T	49	Calles	65	135	Karl H. Karlson, Rødsavn 14, 3200 Sandefjord

Vestfold

V-BR Borre — V-L Larvik

Farkostens nummer, type og navn	Meter			Tonn		Matr.	Bygge- år	Motor		Eierens (den korresponderende reder) navn og postadresse
	Lengde	Bredde	Dybde	I	II			Merke	Byggeår	

Vestfold

V-BR Borre — tilsynsmann: Grøstad, Trond, Åsen Terr.9 A, 3190 Horten

1	Orion	*	8.1	2.7	—	—	—	P	80	Ford	80	68	Trond Grøstad, Åsen Terr. 9a, 3190 Horten
2 kr	Mari		8.0	2.8	—	—	—	P	80	Leyl	77	47	L. Gjessing, Thoresensgt. 11b, 3190 Horten

V-HS Holmestrand — tilsynsmann: Johansen, Arne Smith, 3080 Holmestrand

2 kr	Heidi	*	14.0	5.0	—	24	—	T	52	Deutz	74	250	Bo Østerdahl M.Fl. mfl, 3094 Kleppan
3 å	Falken		6.4	2.1	—	—	—	T	57	Sleipn	57	4	Kr.Hvøven, Tvillingbu, 3080 Holmestrand
12 å	Snøgg		7.0	2.5	—	—	—	T	61	Sabb	61	8	Kåre Moan, Solåsveien 20, 3080 Holmestrand

V-L Larvik — tilsynsmann: Eieren, Arne, Larvik Havnekontor 325, Larvik

1 å	Sylvestria	*	8.1	2.4	—	—	—	T	81	Sabb	75	30	Leif Tommy Abelhaug, Strandgt.57, 3250 Larvik
2 å	Sunny		9.3	3.3	—	—	—	T	78	Leyl	77	97	Leif Tommy Abelhaug, Strandgt 57, 3250 Larvik
3 å	Ivama		6.7	2.4	—	—	—	P	83	Sabb	83	10	I.Rollefsen, Skiringsg.57, 3250 Larvik
4 kr	Røstagutt	*	10.4	3.4	—	—	—	P	84	Sabb	79	100	Roy Johansen, Arøya, 3265 Helgeroa
5 kr	Bogga		7.8	2.3	—	—	—	T	73	Sabb	73	22	Ole Martin Kristiansen, Bergeskogen, 3260 Østre Halsen
6 kr	Havblikk	*	14.7	5.0	—	23	—	T	41	Deutz	65	212	Finn Arne Sannes, 3266 Nevlunghamn
7 kr	Mini Irene		8.4	2.9	—	—	—	T	78	Sabb	78	30	Terje Bernhardsen, Ula, 3280 Tjodalyng
8	Neptun		8.7	3.0	—	—	—	T	76	Ford	75	70	Finn Jensen, 3266 Nevlunghamn
9 å	Knurr		5.0	1.5	—	—	—	P	59	Evinr	59	18	Finn Jensen, 3266 Nevlunghamn
10 kr	Aumar	*	18.0	5.0	—	35	—	T	59	Cumm	82	270	Morten Kruse mfl, Stensnes, 3260 Østre Halsen
11 å	Lillegutt		5.9	1.8	—	—	—	P	73	Sabb	73	8	Olaf Kristoffersen, 3265 Helgeroa
12 å	Snøgg		7.5	2.6	—	—	—	T	81	Sabb	81	22	Henning Andersen, 3266 Nevlunghamn
13	Tryg		8.1	2.5	—	—	—	T	51	Sabb	76	18	Roy Johansen, 3265 Helgeroa
14 kr	Havdønn	*	14.9	5.6	—	—	—	S	86	Scania	86	343	Arild Dag Iversen mfl, 3266 Nevlunghamn
15 å	Hjørdis		7.5	2.2	—	—	—	T	62	Marna	61	8	Rolf Jensen, Mellemgt.16, 3250 Larvik
16	Tilla		9.4	2.9	—	—	—	P	72	Perkin	73	99	Eilif Olsen, 3265 Helgeroa
17	Anne		8.1	2.5	—	—	—	T	49	Sabb	68	16	Thore Kristensen, 3266 Nevlunghamn
18 å	Ann Christin		5.1	1.9	—	—	—	P	75	Johns	76	15	Bjørn Larsen, 3266 Nevlunghamn
19 å	Thomas		5.6	1.9	—	—	—	P	78	Marin	78	46	Tor Bergene, J. Ohlsonsgt 11, 3290 Stavern
20 kr	Ravnungen		7.2	2.2	—	—	—	P	87	Sabb	69	22	Elling Jacobsen, 3266 Nevlunghamn
21	Sleipner		8.7	2.8	—	—	—	T	52	Sabb	70	16	Olaf Kristoffersen, Arøya, 3265 Helgeroa
22 kr	Alamein	*	12.2	4.1	—	17	—	T	46	Rapp	60	56	Åvald Johansen mfl, Arøya, 3265 Helgeroa
23 kr	Repsøy	*	15.8	4.9	—	24	—	T	49	Volda	60	120	Roy Kjær, Boks 2, 3291 Stavern
24 kr	Ballaklava	*	6.2	2.3	1.1	—	—	P	80	Volvo	80	13	Fred Johansen, Arøya, 3265 Helgeroa
25	Vesla	*	7.8	2.8	—	—	—	P	78	Sabb	78	100	Torill Hammeren, Minnehally 26, 3290 Stavern
26	Anna		6.4	2.0	—	—	—	T	49	Sleipn	49	4	Henrik Bergene, 3290 Stavern
27 kr	Wendy	*	15.1	5.0	—	24	—	T	65	Caterp	74	250	Finn Erik Gran, Helgeroaiveien, 3290 Stavern
28 kr	Vesterskjær	*	8.8	2.8	1.2	—	—	P	82	Ford	81	72	Vidar Paulsen, Ula, 3280 Tjodalyng
29 å	Silkepus		5.1	1.7	—	—	—	T	83	Evinr	83	5	Sverre Dreng Huseby, 3280 Tjodalyng
30	Anne Beth		7.2	2.1	—	—	—	T	67	Sleipn	65	6	Tor Bergene, Johan Ohlsonsgt, 3290 Stavern
31 kr	Irene	*	13.8	4.8	—	24	—	T	55	GM	75	246	Terje Bernhardsen, Ula, 3280 Tjodalyng
32	Apollo		7.5	2.5	—	—	—	T	52	Marna	65	16	Arne R. Jacobsen, Lia 18, 3266 Nevlunghamn
33 kr	Ballaklava III		7.5	2.8	—	—	—	P	85	Bolind	70	53	Fred Johansen, Arøya, 3265 Helgeroa
34	Lillegutt		7.5	2.3	—	—	—	T	52	Marna	60	8	Albert Johansen, 3265 Helgeroa
35 å	Lisbeth		5.4	2.0	—	—	—	P	83	Johns	83	25	Terje Bernhardsen, Ula, 3280 Tjodalyng
36 kr	Fristad	*	12.5	4.4	—	18	—	T	64	Volvo	79	130	Ragnar Kristensen, 3280 Tjodalyng
37	Napeskjær		8.4	2.5	—	—	—	T	58	Sabb	64	16	Ivar Kristensen, Holtet, 3266 Nevlunghamn
39	Arne		7.0	2.1	—	—	—	T	51	Marna	51	6	Gunnar Jacobsen, 3266 Nevlunghamn
40	Rusken	*	6.7	2.2	1.1	—	—	P	80	Lister	82	20	Helge Johansen mfl, Arøya, 3265 Helgeroa
41 å	Ingrid		5.3	1.7	—	—	—	P	81	Yamaha	81	9	Leif Thorstein, 3266 Nevlunghamn

TK-K Kragerø — TK-P Porsgrunn

Farkostens nummer, type og navn	Meter			Tonn		Matr. år	Bygge- år	Motor		Eierens (den korresponderende reder) navn og postadresse
	Lengde	Bredde	Dybde	I	II			Merke	Byggeår	
99 å Havørn 3	* 7.8	2.6	—	—	—	P	78	Sabb	78	30 Torbjørn Klaussen, 3790 Helle
111 å Rannfred	7.8	2.5	—	—	—	T	55	Marna	55	8 Julius Pedersen, Portør, 3770 Kragerø
115 å Snøgg	6.5	1.8	—	—	—	T	36	Marna	58	5 Einar Hansen, 3770 Kragerø
129 kr Ulla	* 8.4	2.8	—	—	—	P	80	Sabb	78	30 J.G.Halvorsen, Øya 117, 3770 Kragerø
131 å Tom Trick	6.5	2.2	—	—	—	T	52	FM	56	6 Kåre B.Kittilsen, Bråtøy, 3780 Skåtøy
133 å Elly	7.1	2.1	—	—	—	T	56	Marna	56	5 Sigurd Myrø, Bråtøy, 3780 Skåtøy
139 å Piraten 2	7.2	2.2	—	—	—	T	53	Marna	69	12 Ole Bruntangen, 3770 Kragerø
147 å Tor	7.5	2.5	—	—	—	T	46	Sleipn	62	7 Sigurd Pedersen, 3770 Kragerø
150 å Risøy	7.8	2.3	—	—	—	T	39	FM	70	14 Harry Risøy, Risøy, 3770 Kragerø
184 kr Heidi	7.2	2.5	—	—	—	P	80	Sabb	80	22 John Gundersen, 3780 Skåtøy
195 å Ruggen	7.2	2.5	—	—	—	T	54	Marna	58	8 Thorvald Jakobsen, Portør, 3770 Kragerø
206 Havøy	* 7.7	2.7	—	—	—	P	80	Sabb	80	30 Arvid Tangen, 3788 Stabbestad
207 k Arnes	* 14.0	4.3	—	22	—	T	—	Volda	42	40 Harry Risøy mfl, Risøy, 3770 Kragerø

TK-P Porsgrunn — tilsynsmann: Hansen, Thorbjørn, Setre, 3950 Brevik

1 Jaba	8.4	2.8	—	—	—	T	75	Sabb	75	22 Audun Langkås, Nedre Einaren 6, 3700 Skien
2 kr Rusken	* 10.4	3.4	—	—	—	S	82	Fiat	82	86 Arne Lunde, Nystrand, 3945 Eidanger
3 å Platino	6.4	2.2	—	—	—	P	77	Volvo	77	24 T.Hansen, Loanbakken 30, 3950 Brevik
5 s Falken	* 11.1	4.4	—	22	—	T	29	Rapp	29	24 Bjarne Nilsen, Siktesøya, 3950 Brevik
7 å Hilda	6.7	2.0	—	—	—	T	43	Sleipn	53	3 Åge Stamland, 3959 Sandøystrand
8 å Monica	* 8.4	2.8	—	—	—	T	76	Sabb	76	30 Thorstein A. Olsen, Esmarksgt.9, 3950 Brevik
10 kr Astri Ann	* 21.5	5.6	—	49	—	T	50	Calles	64	345 Jan Sørle, Fasanv.4, 3900 Porsgrunn
11 kr Johanne	* 14.9	4.8	—	24	—	T	46	Volvo	58	125 Odd Erling Riesto, Solbakken, 3945 Eidanger
12 å Brislingen	6.9	2.3	—	—	—	T	73	Sabb	73	10 T.Johannesen, Sandøystrand, 3959 Sandøystrand
14 å Bente	6.9	2.2	—	—	—	T	63	FM	63	6 Sigurd R. Nilsen, Siktesøya, 3950 Brevik
18 å Sølvia	6.9	2.0	—	—	—	T	51	Marna	63	4 A.Kristiansen, 3970 Langesund
20 å Sigrid	6.7	1.8	—	—	—	T	52	Marna	57	4 Nils Anthonsen, 3970 Langesund
25 å Truls	5.8	2.2	—	—	—	T	61	FM	61	4 B.Nilsen, Siktesøya, 3950 Brevik
28 å Monika	* 6.1	2.3	1.1	—	—	T	77	Sabb	77	18 E.Kristiansen, Siktesøya, 3950 Brevik
40 å Jan	7.2	1.8	—	—	—	T	49	Marna	52	8 G.Knutsen, Sandøystrand, 3959 Sandøystrand
54 å Karin	6.7	2.0	—	—	—	T	52	FM	52	4 Hartvik Nilsen, Koffeg.14, 3950 Brevik

Telemark

TK-BL Bamble — TK-K Kragerø

Farkostens nummer, type og navn	Meter			Tonn		Matr. I	Bygge- år	Motor		Eierens (den korresponderende reder) navn og postadresse
	Lengde	Bredde	Dybde	II	Merk			Byggeår	H.K.	
70 å Vito	7.1	2.5	—	—	—	P	82	Sabb	82	22 Ragnar Ludvigsen, Rute 504, 3960 Stathelle
75 å Gunvor	8.4	2.8	—	—	—	T	70	Ford	71	35 Thor Erling Klausen, Valle, 3960 Stathelle
78 kr Skippy	* 9.4	3.7	—	—	—	T	78	Merc	78	100 Arvid Aslaksen, Rute 2514, 3960 Stathelle
80 å Malin	7.8	2.7	—	—	—	T	84	Sabb	83	22 Isak Karlsen, Rute 504, 3960 Stathelle
82 å Brava	7.2	2.5	—	—	—	P	81	Sabb	81	22 A.Karlsen, Rute 2514, 3960 Stathelle
84 s Klijpton	* 12.1	4.4	—	17	—	T	62	Cumm	81	195 Bjørn Lauritzen mfl, Skaugårdsgt 21, 3970 Langesund
85 å Duen	6.9	2.2	—	—	—	T	71	FM	71	8 Alf Vinje, Åby, 3960 Stathelle
86 å Hvalen	7.3	2.5	—	—	—	T	67	Sabb	79	10 Kåre Hvalvik, Åby, 3960 Stathelle
90 kr Bevay	7.2	2.6	—	—	—	P	81	Sabb	81	30 Jim Johannesen, 3990 Ødegårdens Verk
98 Romi Senior	* 10.5	4.1	—	—	—	A	84	Volvo	84	240 Roy Kristensen, Rute 504, 3960 Stathelle
99 å Rusken	6.9	1.8	—	—	—	T	68	FM	—	5 Karsten Kullvik, Breisand, 3960 Stathelle
101 kr Klegg	* 8.1	2.9	—	6	—	T	60	Marna	75	42 Bjørn Hansen, 3970 Langesund
102 å Linda	7.1	2.5	—	—	—	P	86	Sabb	79	22 Per Johnsen, Tostrupsv 16, 3960 Stathelle
103 å Morild	10.0	3.4	—	—	—	T	73	BMC	73	58 Erling Hagen, Rute 2514, 3960 Stathelle
105 å Pluggen	6.1	2.1	—	—	—	P	83	Bukh	83	10 Kåre Hvalvik, Vinjevn 147, 3960 Stathelle
106 kr Arnfinn	* 14.4	5.2	—	24	—	T	45	GM	65	183 Per Kristian Ludvigsen, Rute 2514, 3960 Stathelle
108 å Reidun	6.9	2.2	—	—	—	T	43	Marna	60	8 Alf Lauritsen, 3960 Stathelle
110 å Kvikk	6.5	1.8	—	—	—	T	26	FM	37	4 Halvor Nilsen, 3960 Stathelle
114 å Ole Tom	7.5	2.2	—	—	—	T	52	BMC	76	31 Ole Tom Vårl, 3960 Stathelle
116 kr Rødskjær	7.8	2.6	—	—	—	P	85	Yanmar	85	33 Sverre Terjesen, Bamble, 3970 Langesund
128 å Skarven	7.5	2.5	—	—	—	T	55	FM	59	8 Per Kristensen, Breisand, 3960 Stathelle
137 s Flamingo	* 14.6	5.0	—	24	—	T	62	Scania	74	230 Dag Thommesen mfl, 3970 Langesund
151 å Randi	7.2	1.8	—	—	—	T	49	Sabb	73	10 Harry Nystrand, Strandgt., 3970 Langesund
157 å Svane	8.3	2.9	—	—	—	T	49	Marna	64	24 Jørn Nilsen, Bamblev.54, 3970 Langesund
160 å Livlig 2	7.6	2.5	—	—	—	T	65	Marna	65	16 Wiggo Myrland, 3960 Stathelle
766 kr Elly-Marie	* 12.9	4.3	—	17	—	T	50	Volvo	63	133 Thor Olav Thomsen, Stathellev 81, 3970 Langesund

TK-K Kragerø — tilsynsmann: Halvorsen,Edel, Øya 117, 3780 Kragerø

1 kr Ferro	* 14.5	4.5	—	22	—	F	73	GM	72	183 K.A.Gundersen, Bråtøy, 3780 Skåtøy
2 Hamast	* 8.2	3.0	—	—	—	P	83	Yanmar	83	50 Halvard Stenklev, 3780 Skåtøy
4 å Ove	6.9	2.2	—	—	—	P	75	Sleipn	67	8 Thomas Thoresen, Bråtøy, 3780 Skåtøy
5 å Prektig	8.4	3.1	—	—	—	P	78	Ford	78	68 Josef Thorsen, Havna 6, 3770 Kragerø
6 å Delvac	7.2	2.5	—	—	—	P	75	BMC	75	31 Arvid Bruntangen, 3788 Stabbestad
9 kr Albatross	* 9.4	3.0	—	—	—	T	67	Ford	76	80 Knut Abrahamsen, Gumøy, 3770 Kragerø
11 å Woggi	8.4	3.1	—	—	—	P	78	BMC	78	31 Reidar Risøy, Øya 48, 3770 Kragerø
14 kr Dag I	* 14.1	5.0	—	24	—	T	52	GM	82	186 Uno O.Johansson, Øya 29, 3770 Kragerø
18 Bambino	* 9.7	3.2	1.3	—	—	P	84	Sabb	82	100 Jan E.Thoresen, Bråtøy, 3780 Skåtøy
20 å Sissel	6.9	2.2	—	—	—	T	65	Sleipn	65	8 Konrad Gundersen, Tåtøy, 3770 Kragerø
25 å Ask	6.9	2.0	—	—	—	T	71	Sabb	71	8 Paul Nilsen, Arøy, 3770 Kragerø
26 å Monika	6.7	1.9	—	—	—	P	76	Sabb	74	10 Per Thorsen, Tåtøy, 3770 Kragerø
29 kr Utvær	8.1	2.7	—	—	—	P	79	Petter	79	22 Arne Jacobsen, 3788 Stabbestad
31 å Nebb	6.9	1.8	—	—	—	P	76	Sabb	76	10 Edvin Larsen, Tåtøy, 3770 Kragerø
32 å Båsunen	6.9	2.3	—	—	—	P	76	Sabb	76	10 Trygve Bjørn Åsvik, 3780 Skåtøy
38 å June	7.5	2.6	—	—	—	P	71	BMC	71	31 Olaf Bjelkevik, Solveien 10, 3770 Kragerø
42 Skumring	* 9.7	3.2	—	—	—	P	79	Leyl	78	90 Arvid Bruntangen mfl, 3788 Stabbestad
49 å Nubb	6.5	2.1	—	—	—	T	67	Sleipn	57	4 Arne Nilsen, 3790 Helle
57 å Piraten 3	7.2	2.3	—	—	—	T	55	Marna	55	6 Harry Bruntangen, Løvang, 3770 Kragerø
58 Moonshine	* 7.4	2.6	—	—	—	P	84	Yanmar	84	22 Jan T.Lund Hansen, Jørandberg 16, 3770 Kragerø
64 å Mariann	7.8	2.5	—	—	—	P	73	Sabb	71	22 Tom E.Jacobsen, Stussholmen, 3770 Kragerø
66 å Liv	4.5	1.8	—	—	—	P	85	Suzuki	85	5 Harry Mikalsen, Korset, 3780 Skåtøy
69 å Thora	5.3	2.0	—	—	—	P	77	Suzuki	77	20 Karl Mikalsen, Bråtøy, 3780 Skåtøy
71 å Are	6.9	2.0	—	—	—	T	64	Marna	62	8 Erling Nilsen, 3770 Kragerø
76 å Skvett	7.2	2.2	—	—	—	P	76	Sleipn	55	5 Olaf Buvik, 3780 Skåtøy
78 å Skrue	6.9	2.0	—	—	—	T	69	Marna	68	8 Elling Halsen, 3790 Helle
79 Janto	7.9	2.6	—	—	—	P	85	Ford	83	30 Thom A.Thoresen, Tåtøy, 3770 Kragerø
80 å Måken	6.7	2.1	—	—	—	T	60	Sleipn	59	4 Aage Klausen, 3770 Kragerø
87 å Lysningen	7.8	2.6	—	—	—	P	79	Sabb	85	50 Sigurd Bekkevik, 3788 Stabbestad
88 å Fri	7.2	2.3	—	—	—	T	58	Volvo	82	23 Fritz Thoresen, 3770 Kragerø
91 å Åsvik	7.2	2.2	—	—	—	T	42	Marna	60	8 Trygve Aasvik, 3770 Kragerø
98 å Svana	7.2	2.5	—	—	—	P	79	Sabb	79	30 Harald Postmyr, Øya, 3770 Kragerø

TK-BL Bamble

Farkostens nummer, type og navn	Meter			Tonn		Matr.	Bygge- år	Motor			Eierens (den korresponderende reder) navn og postadresse
	Lengde	Bredde	Dybde	I	II			Merke	Byggeår	H.K.	

Telemark

TK-BL Bamble — tilsynsmann: Stamland,Bjarne, 3970 Langesund

1 s	Mågen	10.3	4.0	—	—	—	T	5	Rapp	28	17	O.Thomsen, Fagerheim, 3970 Langesund
2 kr	Sandøy	* 13.2	4.6	—	23	—	T	36	Cumm	74	200	Reidar Kristensen, Valle, 3960 Stathelle
3 å	Kari	4.4	1.2	—	—	—	P	82	Yamaha	82	4	Ole Tom Vårl, Rute 504, 3960 Stathelle
4 å	Anice	6.9	2.0	—	—	—	T	39	Sleipn	39	4	Hans Hvalvik, Brevikstrand, 3960 Stathelle
5 å	Astrid	6.9	2.0	—	—	—	T	51	Kvik	51	4	Isak Isaksen, Trosby, 3960 Stathelle
7 å	Liv	7.0	2.5	—	—	—	T	56	Marna	57	8	Martin Nicolaysen, Sundvik Hafsund, 3960 Stathelle
8	Jeritom	9.4	3.0	—	—	—	T	64	Sabb	64	20	Jim Johannesen, Brevikstr., 3960 Stathelle
9 å	Elin	7.0	2.2	—	—	—	T	80	Sabb	78	10	Å.Vinje, Fjellstad, 3960 Stathelle
10 kr	Audy	* 14.4	4.9	—	24	—	T	36	Leyl	68	150	Roar Reime, Clarksgt. 2, 3970 Langesund
11	Aqvalon	* 10.6	4.0	2.4	—	—	P	84	Volvo	84	156	Alf Thomassen, 3970 Langesund
12 å	Loppa	4.9	1.8	—	—	—	P	76	Yamaha	83	8	Odd W.Johansen, T.J.Thorsengt.7, 3970 Langesund
13 kr	Havlys Junior	* 12.2	4.3	—	17	—	T	78	Volvo	77	144	Steinar Bredsand, Rute 2514, 3960 Stathelle
14 å	Jasken	7.2	2.5	—	—	—	P	81	Merc	62	35	R.As laksen, Rute 2514, 3960 Stathelle
15 kr	Sjark	* 8.1	2.7	—	5	—	P	76	Ford	76	70	Finn W. Olsen, Rute 2514, 3960 Stathelle
16 å	Bjørnar	7.8	2.5	—	—	—	T	74	Sabb	73	22	S.Terjesen, Bamblev.18, 3970 Langesund
17 å	Rasken	4.7	1.2	—	—	—	P	75	Johns	77	6	Isak Hafsund, Hafsund Åby, 3960 Stathelle
22 å	Marit	6.9	2.2	—	—	—	T	69	FM	68	5	Jens Rakkestad, 3960 Stathelle
23 kr	Marit	9.1	2.9	—	—	—	T	61	BK	61	30	Martin Nicolaysen, Trosby, 3960 Stathelle
24 å	Grete	8.4	2.8	—	—	—	T	65	Marna	65	24	Arthur Kristensen, Valle, 3960 Stathelle
26 å	Marry 2	7.8	2.5	—	—	—	T	75	Sabb	77	18	Arne Ahlgren, 3960 Stathelle
27 å	Ruggen	7.5	2.5	—	—	—	T	62	Marna	62	22	Peder N.Kjørstad, 3960 Stathelle
28 s	Astrid	* 10.6	4.0	—	10	—	T	44	Perkin	—	95	Per-Bjørn Hansen, Skarpenordrvn 11, 3970 Langesund
29 å	Venus	6.2	2.2	—	—	—	P	70	Penta	70	10	J.Fredriksen, Skarpevn.19, 3970 Langesund
30 s	Inger Marie	* 12.5	3.9	—	13	—	T	59	Scania	72	128	Per Kristensen, 3960 Stathelle
31 å	Marna	6.5	1.8	—	—	—	T	35	Marna	33	5	Anders Olsen, 3960 Stathelle
32 å	Rusken	4.2	1.2	—	—	—	P	83	Yamaha	82	15	Per Gangvik, Tangenveien 2, 3970 Langesund
33 kr	Anny	* 11.7	4.6	—	11	—	T	56	GM	56	228	Johan Fredriksen, Vaterlandsgt.23, 3970 Langesund
34 å	Irma	7.6	2.3	—	—	—	T	—	Marna	60	16	Arvid Aslaksen, Rute 2514, 3960 Stathelle
35 å	Gunda	8.1	2.8	—	—	—	T	78	Sabb	74	30	Dagfinn Walle, Valle, 3960 Stathelle
37 å	Fredheim	6.7	2.4	—	—	—	P	81	Sabb	62	8	Helge Haave, Rute 2514, 3960 Stathelle
38 å	Terje	7.2	2.2	—	—	—	T	—	Sabb	75	10	Edvard Karlsen, Kjønnøya, 3960 Stathelle
40 å	Juno	7.2	2.2	—	—	—	T	60	FM	—	12	Knut Hafsund, Åby, 3960 Stathelle
41 kr	Hakito	7.8	3.2	—	—	—	P	87	Sabb	64	16	Einar Thoner, Hafsund, 3960 Stathelle
42 å	Mia	7.2	2.5	—	—	—	T	80	FM	75	16	K.Hafsund, Storgt.189, 3900 Porsgrunn
43 å	Sprut	7.5	2.2	—	—	—	T	62	Marna	56	6	Johs.Karlsen, Sundøya,Åby, 3960 Stathelle
44 ht	Skarsund	* 13.6	5.0	2.0	—	—	S	86	MAN	82	275	Per Eriksen, Stathellevn 7, 3970 Langesund
45	Aquila Junior	10.6	4.1	—	—	—	P	84	Volvo	84	156	Trygve Kristensen, 3960 Stathelle
46 å	Eik	6.7	2.3	—	—	—	P	81	Sole	81	28	Jens Nilsen, Eiksbakken 1, 3960 Stathelle
48	Petra	8.8	3.2	—	—	—	P	86	Sabb	86	78	Dag F.Walle, Rute 504, 3960 Stathelle
49 å	Siri 2	8.4	2.5	—	—	—	T	79	Sabb	79	68	Ivar Tangen, 3960 Stathelle
50 k	Maiblomsten II	* 20.8	5.2	—	45	—	T	14	Calles	66	260	F.Kullvik mfl, Breisand, 3960 Stathelle
52	Tone	8.2	—	—	—	—	P	67	Sabb	67	16	Rolf Aslaksen, Brevikstrand, 3960 Stathelle
53 å	Bamse	6.9	2.4	—	—	—	T	86	Volvo	86	27	Kristoffer Hvalvik, Hvalvik, 3960 Stathelle
55	Bajas	* 9.4	3.2	—	—	—	P	82	Ford	78	68	Jørg Vaag, Rute.2514, 3960 Stathelle
57	Dani	9.6	2.9	—	8	—	P	74	Ford	78	100	Morten Kristensen, Rute 2514, 3960 Stathelle
58 å	Steinbiten	* 6.9	2.5	1.0	—	—	T	80	Sabb	80	10	Per Lauritsen, Skaugårdgt. 21, 3970 Langesund
59 s	Emma	10.6	3.9	—	—	—	T	33	Rapp	33	18	Thoralf Thomsen, Fagerheim, 3970 Langesund
63 kr	Vindrosa	* 8.9	2.8	—	—	—	T	64	Sabb	74	30	Åsmund Vinje, Fjellstad, 3960 Stathelle
64 kr	Balder	* 8.7	3.0	—	—	—	P	81	Marna	69	24	Kåre Myrland, Brevikstrand, 3960 Stathelle
65 å	Liv	6.9	2.3	—	—	—	P	81	Sabb	76	18	Henry Jørgensen, Rute 2514, 3960 Stathelle
66 kr	Steinfjell	* 15.8	4.5	—	24	—	T	44	Volvo	72	270	Bjarne Stamland, Lenesås 6b, 3970 Langesund
67 å	Jeanne Eline	7.6	2.5	—	—	—	T	58	Marna	58	8	Isak Hafsund, Hafsund,Åby, 3960 Stathelle
68 å	Viktor	7.5	2.5	—	—	—	T	48	Sleipn	50	7	Arne Baann, Valle, 3960 Stathelle

Farkostens nummer, type og navn	Meter			Tonn		Matr. I	Bygge- år	Motor			Eierens (den korresponderende reder) navn og postadresse	
	Lengde	Bredde	Dybde	II	Merke			Byggeår	H.K.			
AA-Ø Øyestad — tilsynsmann: Andersen Andreas, Gjervoldsøyv.9, 4800 Arendal												
2	Tøffe	8.1	2.2	—	—	—	P	87	Yamaha	87	55	Max Norman Evensen, Gårdalsvn 5, 4800 Arendal
9	Sveklingen	7.6	2.7	—	—	—	P	82	BMC	82	52	N.Evensen, Gårdalsvn 5, 4800 Arendal
10	Regine	8.3	3.0	—	—	—	P	81	-	81	25	Tell M.Evensen, Lillestrømsbu 22, 4800 Arendal

AA-T Tvedestrand — AA-TØ Tromøy

Farkostens nummer, type og navn	Meter			Tonn		Matr.	Bygge- år	Motor		Eierens (den korresponderende reder) navn og postadresse
	Lengde	Bredde	Dybde	I	II			Merke	Byggeår	
6 å Ruth	6.9	2.3	—	—	—	T	69	Sabb	69	16 Engelbreth Nilsen, 4910 Lyngør
7 Tromlingen	6.7	2.5	—	—	—	T	86	Sabb	86	10 John Bjerge Bech, Apellen, 4900 Tvedestrand
8 kr Bajan	* 14.6	4.5	—	21	—	T	60	Volvo	83	250 Roy E. Nilsen, 4912 Gjeving
9 kr Torrgunn	* 16.1	5.1	—	24	—	T	55	GM	77	183 Tore Fåvin, 4900 Tvedestrand
10 å Edle	6.9	2.1	—	—	—	T	49	Sleipn	50	4 A.Skattevik, Holt, 4900 Tvedestrand
11 å Framti	6.9	2.2	—	—	—	T	79	Sabb	79	22 Øyvind Jensen, 4900 Tvedestrand
16 å Delfin	4.7	1.3	—	—	—	P	72	Suzuki	—	9 Bernt A.Berntsen, Dypvåg, 4900 Tvedestrand
17 kr Bellmann	* 14.7	4.8	—	24	—	T	55	Scania	83	256 Egill Anker Jakobsen, 4910 Lyngør
19 å Doll	6.1	1.8	—	—	—	T	35	Sleipn	56	4 Anders Johan Andersen, 4910 Lyngør
20 å Thekla 2	6.5	2.0	—	—	—	T	57	Marna	57	4 Peder M.Hubertz, 4910 Lyngør
21 å Tone	6.4	1.8	—	—	—	T	50	Sleipn	49	4 Olaf Emil Hoel, 4910 Lyngør
23 å Laban	7.2	2.3	—	—	—	P	74	Marna	74	18 Tore Fåvin, Skaresund, 4900 Tvedestrand
24 Ran	7.2	2.5	—	—	—	P	79	Motor	80	30 Isak Monrad, Kilsand, 4900 Tvedestrand
26 å Lilo	7.2	1.7	—	—	—	T	69	Sabb	69	10 Finn Bjørn Nilsen, 4910 Lyngør
27 å Inga	4.4	1.5	—	—	—	P	83	Evinr	83	9 Martin Andersen, Laget, 4950 Risør
28 Buster	10.0	3.2	—	—	—	T	57	BMC	77	60 Steinar Hansen, 4909 Songe
29 Småen	6.6	2.4	—	—	—	P	86	Yanmar	86	55 Monrad Mosberg, Kilen, 4915 Vestre Sandøya
31 å Guri	5.9	1.8	—	—	—	T	60	Sabb	63	8 Gotfred Jensen, 4910 Lyngør
35 å Udvår	7.2	2.3	—	—	—	T	71	Sabb	—	18 B.A.Berntsen, Dypvåg, 4900 Tvedestrand
38 å Svanen	6.2	2.0	—	—	—	T	62	Marna	62	4 Mauritz Berntsen, 4915 Vestre Sandøya
39 å Røy	6.5	1.8	—	—	—	T	52	Sleipn	50	4 Jakob Røysland, Bakkeskåt 37, 4900 Tvedestrand
40 Marika	* 13.6	4.3	—	20	—	T	79	Volvo	79	195 Jan W.Nilsen, 4912 Gjeving
49 Arken	* 8.1	2.0	—	—	—	P	81	Kaspi	81	25 Bjørn Toftesund, 4916 Borøy
50 å	6.5	2.2	—	—	—	T	49	Sleipn	54	4 Erling Jensen, 4915 Vestre Sandøya
54 Spjærøy	9.5	3.5	—	6	—	T	77	Ford	85	80 Åge Gundersen, Snarø, 4900 Tvedestrand
61 Calypso	7.9	2.5	—	2	—	P	85	Yanmar	85	33 Øyvind Jacobsen, Dypvåg, 4900 Tvedestrand
63 å Løven	6.5	1.9	—	—	—	T	54	Sleipn	64	3 Bjarne Thorsen, 4915 Vestre Sandøya
64 kr Havdann	* 14.5	5.0	—	24	—	T	50	GM	75	246 Alf H.Hansson, Mjåvannskleiva 1, 4900 Tvedestrand
68 å Linnea	6.9	2.2	—	—	—	T	56	Marna	55	5 Andreas Ellefsen, 4910 Lyngør
70 å Svalen	7.0	2.0	—	1	—	T	43	Marna	60	12 Alf H.Hansson, Mjåvannskleiva 1, 4900 Tvedestrand
71 å Svalen 2	5.4	1.5	—	—	—	P	75	Honda	82	8 Alf H.Hansson, 4900 Tvedestrand
75 Dybvaag	* 14.9	5.5	—	24	—	S	84	Scania	84	346 Øystein Salomonsen, 4912 Gjeving
76 å Sebelle	6.9	2.5	—	3	—	P	76	Yanmar	76	22 Petter D.Hubertz, 4910 Lyngør
77 å Plugen	5.6	1.5	—	—	—	P	79	Evinr	79	15 Ragner Monrad, 4910 Lyngør
80 å Viktoria	5.9	1.5	—	—	—	T	48	FM	—	4 Anders Andersen, 4910 Lyngør

AA-TØ Tromøy — tilsynsmann: Mortensen,Arnt, Sandum,Tromøy, 4800 Arendal

1 å Nilfisk	* 6.3	2.4	.6	—	—	P	85	Mitsub	85	65 Håkon Gundersen, Skare, 4812 Kongshamn
2 å Måken	5.4	2.2	—	—	—	P	84	Yamaha	84	10 John G.Andersen, Skare, 4812 Kongshamn
4 å Ester	6.7	2.9	—	—	—	T	81	Ford	81	68 John Godtfred Andersen, 4812 Kongshamn
5 å Astrid	6.7	2.4	—	—	—	P	84	Sabb	84	8 Nils Johnsen, Skare, 4812 Kongshamn
6 kr Delfin	9.4	2.8	—	—	—	T	82	Ford	82	68 Kåre Mortensen, 4818 Færvik
12 Ekko 2	* 14.0	4.5	4.1	—	—	S	84	Aifo	84	210 Tore Hermansen, Ospesta, 4812 Kongshamn
13 å Laksen	5.6	1.5	—	—	—	T	50	Johns	67	3 Sverre Tønnessen, Tromøy, 4800 Arendal
14 å Solveig	7.2	2.5	—	—	—	P	77	Sabb	76	22 Olaf Lassesen, Hastensund, 4812 Kongshamn
17 Jagga	7.8	2.8	—	—	—	P	86	Yanmar	81	33 Gjeruld Johan Sivertsen, Skare, 4812 Kongshamn
21 å Aurora	* 6.7	2.3	—	—	—	P	83	Sabb	82	10 Erling Johnsen, Skare, 4812 Kongshamn
25 å Brenning	6.3	2.2	—	—	—	T	53	Sabb	73	10 John Bjerge Bech, Tybakken, 4818 Færvik
26 å Nanok	7.2	2.5	—	—	—	P	74	Sabb	74	10 Bjørn Hermannsen, 4818 Færvik
28 å Sabb	* 7.5	2.5	—	—	—	T	59	Sabb	59	8 Sverre Tønnessen, Tromøy, 4800 Arendal
30 kr Raja	* 8.1	2.8	—	—	—	P	79	Sabb	79	30 Torfin Nylplass, Ormda Isåren, 4812 Kongshamn
32 å Pir	5.2	1.7	—	—	—	P	77	Johns	77	6 Nils Johansen, 4812 Kongshamn
34 å Gerd	6.9	2.2	—	—	—	T	53	Sabb	68	8 Petter Reinertsen, Revesand, 4818 Færvik
45 å Viking	6.5	2.2	—	—	—	T	35	Marna	59	6 Peder E.Nilsen, Tromøy, 4800 Arendal
50 å Svanen	6.7	2.2	—	—	—	P	80	Sabb	80	10 Sigurd Olsen, 4812 Kongshamn
52 å Molly	6.5	2.2	—	—	—	T	71	Sabb	71	8 Walther Nilsen, Tromøy, 4800 Arendal
53 å Eli	5.0	2.0	—	—	—	P	70	Yamaha	78	9 W.Nilsen, Roligheten, 4818 Færvik
65 å Snorre	6.7	2.3	—	—	—	P	81	Sabb	81	10 Håkon Gundersen, 4812 Kongshamn
66 å Lima	4.9	1.9	—	—	—	P	81	Johns	81	20 Håkon Gundersen, 4812 Kongshamn

Farkostens nummer, type og navn	Meter			Tonn		Matr. år	Bygge-		Motor		Eierens (den korresponderende reder) navn og postadresse	
	Langde	Bredde	Dybde	I	II		Merke	Byggear	H.K.			
6	Luro	* 12.5	4.2	1.6	21	—	S	74	Caterp	74	240	Roald Lund, Klyveren, 4950 Risør
7 å	Skjekte	5.6	1.1	—	—	—	T	75	FM	74	5	H.Larsen, Kranvn.23, 4950 Risør
8 kr	Storgrunn	8.4	2.9	—	—	—	T	64	Marna	74	42	A.Sivertsen, Ternev.18b, 4950 Risør
9 å	Mai	6.9	2.5	—	—	—	T	78	Sabb	78	10	Arne Olsen, Tangegt.38, 4950 Risør
10 å	Flipper	7.2	2.2	—	—	—	P	70	Marna	71	18	Per Nilsen, Gjernes, 4950 Risør
11 kr	Virgo	8.4	3.0	—	—	—	P	86	Volvo	86	62	Johan F.Lundberg, Skauv 10, 4950 Risør
12 å	Grete	6.5	1.3	—	—	—	P	72	FM	71	8	Fritz Lundberg, Solsiden, 4950 Risør
13 å	Agnes	5.6	1.1	—	—	—	T	62	Sleipn	62	3	Leif Hansen, Ormdalsstranda, 4950 Risør
14 å	Troll 2	7.2	2.5	—	—	—	P	81	Sabb	81	10	Kjell Olsen, Hopestrand, 4950 Risør
15 å	Märkus	5.6	1.8	—	—	—	A	79	Chrysl	78	25	Arne Larsen, Solsiden 24, 4950 Risør
17 å	Korall	7.2	2.5	—	—	—	P	78	Sabb	78	22	Ivar Jacobsen, Nygt.4, 4950 Risør
18 å	Vigør	7.8	1.7	—	—	—	T	55	Marna	60	16	Gerhard Nilsen, Kragst.30, 4950 Risør
19 å	Janne	* 7.8	2.6	—	—	—	P	79	Sabb	78	22	Svein Nystrand, 4990 Søndeled
20	Rusken 3	7.8	2.6	—	—	—	P	83	Yanmar	83	33	R.Ødegård Larsen, Ringv.21, 4950 Risør
21 kr	Siri	* 10.3	4.0	—	—	—	T	64	Marna	63	36	A.Klausen, Vestl.Stykket 12, 4950 Risør
23	Skjekta	7.8	2.6	—	—	—	P	84	Perkin	84	38	Halvor Mostad, Håholmen, 4950 Risør
24 å	Guri 2	7.2	2.5	—	—	—	T	69	Marna	69	10	Albert Karlsen, Kirkeberget, 4950 Risør
26 å	Vesta	6.7	2.4	—	—	—	P	85	Sabb	85	10	Hagbart Henriksen, Fie, 4950 Risør
27 å	Kuling	6.7	2.3	—	—	—	T	80	Sabb	80	10	A.Hellstrøm, Kastellv. 36, 4950 Risør
28	Bonnie	9.2	2.8	—	—	—	T	62	Sabb	76	22	Geir Bjørnholt, Hope, 4950 Risør
29 g	Nils Erik	8.8	2.7	—	—	—	T	63	Marna	56	28	Nils Pedersen, Steinramla 12, 4950 Risør
31 å	Bjønn	7.0	2.4	—	—	—	P	85	Sabb	85	25	Knut Bjørnholt, Hope, 4950 Risør
32 å	Yngle	4.6	—	—	—	—	P	83	Evinr	83	25	Yngvar Aanonsen, Buskbakken 4, 4950 Risør
40 å	Lego	5.6	1.3	—	—	—	T	53	Sleipn	56	3	Abraham Hansen, 4990 Søndeled
41 s	Vestri	* 14.5	4.9	—	23	—	T	57	Caterp	65	180	Ole Robert Nicolaysen, Viddefjellvn, 4950 Risør
52 å	Lera	8.1	2.7	—	—	—	P	77	BMC	77	34	Leif Slättekjær, 4990 Søndeled
53 å	Bolla	7.2	2.2	—	—	—	T	45	Kvik	47	6	Ivar Larsen, Tangen, 4950 Risør
55 å	Berit	7.5	2.5	—	—	—	T	64	Sabb	63	8	A.Aanonsen, Urbakken 18, 4950 Risør
56 å	Dagny	6.1	2.0	—	—	—	T	53	Sabb	80	10	Cato Dahl, Buvikveien 7, 4950 Risør
60 å	Havfalk	6.6	2.2	—	—	—	T	73	Penta	73	5	Robert Johansen, 4990 Søndeled
62 å	Nusta	6.2	1.5	—	—	—	T	38	Sleipn	24	4	Bjørn Olsen, Tangen, 4950 Risør
63 å	Pia	6.4	—	—	—	—	T	63	Marna	63	7	Per Gloppe, Gloppe, 4950 Risør
65	Gunn	7.3	2.0	—	—	—	T	71	Marna	70	4	Henning Jørgensen, Hope, 4950 Risør
66 kr	Jano	* 10.5	3.5	—	—	—	A	75	Cumm	75	175	Olav Olsen, 4950 Risør
73 å	Sigrid	7.8	2.8	—	—	—	T	66	Marna	66	16	Karl Jacobsen, Dammyra, 4950 Risør
75 å	Terna 2	7.2	2.5	—	—	—	P	79	Sabb	79	22	Håkon Gundersen, Nygt.16, 4950 Risør
76 kr	Sjangse	* 7.8	2.6	—	—	—	P	80	Sabb	80	30	J.Strønen, Kranvei 18, 4950 Risør
77	Ofeija	8.4	3.1	—	—	—	P	83	Yanmar	82	33	Helge Larsen, Kranv.23, 4950 Risør
85 å	Paula	7.2	2.5	—	—	—	P	80	Sabb	78	10	Rolf Larsen, Kranv. 64, 4950 Risør
92 å	Måka	5.0	1.8	—	—	—	P	73	Evinr	72	4	Andrew Johnsen, 4990 Søndeled
93 å	Kastell	7.2	2.5	—	—	—	P	76	Sabb	75	10	Odd K.Olsen, Kastellv.4, 4950 Risør
103 å	Kjell	6.9	2.3	—	—	—	T	54	Marna	54	5	Håkon Olsen, Fie, 4950 Risør
104 å	Troll	7.8	2.5	—	—	—	T	63	Sabb	63	8	Kjell Olsen, 4950 Risør
106 å	Måken 2	6.9	2.2	—	—	—	T	60	Marna	60	8	Arnt Thorsen, Fie, 4950 Risør
108 s	Arlid	* 11.4	4.2	—	13	—	T	43	Scania	60	80	Henry Hansen mfl, Fie, 4950 Risør
110	Oberon	* 14.8	4.7	—	—	—	T	84	Volvo	84	300	Karl B.Lundberg mfl, Tynv.7, 4950 Risør
111 å	Tone	7.2	2.5	—	—	—	P	76	Sabb	76	10	Olav Bredal, Gjernes, 4950 Risør
114 kr	Vårskrud	* 15.1	4.6	—	24	—	T	58	Grenaa	72	163	Odd Olsen mfl, Tangen, 4950 Risør
118 å	Bonny	6.5	2.2	—	—	—	P	—	Sabb	71	10	Håkon Matiesen, Rekefjord, 4380 Hauge i Dalane
121 å	Liv	6.9	1.9	—	—	—	T	51	Sleipn	50	4	Henry Hansen, Fie, 4950 Risør
122 å	Glrnt	8.7	2.5	—	—	—	T	69	Sabb	69	16	J.O.Jensen, Tjenngt.33, 4950 Risør
129 å	Marit	6.9	2.2	—	—	—	T	56	Marna	56	5	Hagbart Akavåg, Åkvåg, 4950 Risør
130 å	Luba	7.1	1.3	—	—	—	P	65	Sabb	76	10	Roald Lund, Klyveren 2, 4950 Risør
137 å	Sjekta	6.5	1.8	—	—	—	T	47	Marna	47	5	L.Andreassen, Tangen, 4950 Risør

AA-T Tvedestrand — tilsynsmann: Berntsen,Bernt A., Krokavåg, 4900 Tvedestrand

1 å	Kristine 3	6.2	2.0	—	—	—	T	72	Sleipn	72	4	Olaf J.Berntzen, 4915 Vestre Sandøya
3	Mona	6.6	2.3	—	1	—	P	77	Sabb	77	22	Tore Henriksen, 4910 Lyngør
4 å	May	6.9	2.2	—	—	—	T	66	Marna	66	8	Thore Alfred Kristiansen, 4915 Vestre Sandøya
5 s	Sjøprins	10.6	3.6	—	—	—	T	47	Ford	73	114	Petter D.Hubertz, 4910 Lyngør

AA-L Lillesand -- AA-R Risør

Farkostens nummer, type og navn	Meter			Tonn		Matr. Bygge- år	Motor		Eierens (den korresponderende reder) navn og postadresse				
	Lengde	Bredde	Dybde	I	II		Merke	Byggeår		H.K.			
78 å	Bergstø	6.4	2.2	—	—	—	P	81	Sabb	81	10	R.Tellefsen, Bergstø, 4790 Lillesand	
80 å	Sabben	6.9	2.3	—	—	—	T	53	Sabb	57	8	Einar Blix, 4790 Lillesand	
84 å	Buster	8.1	2.7	—	—	—	P	77	Sabb	85	26	Johan Hermann Hæstad, 4772 Hæstadsvingen	
85	Dennis	* 9.4	3.0	—	—	9	—	P	78	Ford	78	68	Viggo Hæstad, 4772 Hæstadsvingen
88 kr	Monica	* 9.7	3.4	—	—	—	P	80	GM	80	100	Harald Hæstad, 4772 Hæstadsvingen	
90 å	Rune	6.5	1.9	—	—	—	T	69	Penta	55	5	Einar Ribe, 4772 Hæstadsvingen	
91 å	Plasta	6.9	2.1	—	—	—	P	77	Sabb	77	10	Helge Kristiansen, 4772 Hæstadsvingen	
93 s	Signe	* 8.9	2.9	—	—	—	T	63	BMC	77	75	Kåre Syvertsen, 4784 Gamle Hellesund	
96 kr	Myrnes	* 15.2	4.9	—	—	24	—	T	63	Caterp	79	190	Ken Harry Myhre, Ørving 32c, 4790 Lillesand
97 å	Vigga	6.7	2.2	—	—	—	T	57	Sabb	69	8	Viggo Hæstad, 4772 Hæstadsvingen	
99 å	Marriken	6.8	2.2	—	—	—	T	52	Marna	52	5	Alf Kristiansen, 4772 Hæstadsvingen	
104 kr	Hugo	* 10.0	3.3	—	—	11	—	P	81	Perkin	81	109	Asbjørn Jørgensen mfl, 4784 Gamle Hellesund
110 å	Daysy	6.5	2.0	—	—	—	P	73	Sabb	73	10	John Bjørnar Olsen, 4772 Hæstadsvingen	
111 å	Lulla	7.1	2.6	—	—	—	P	85	Bukh	85	36	Arvid Syvertsen, 4772 Hæstadsvingen	
120 å	Varvik	6.5	2.2	—	—	—	T	53	Marna	52	5	O.Korneliusen, Åkerøya, 4780 Brekkestø	
122 å	Laila 2	6.5	2.2	—	—	—	P	74	Sabb	74	10	Hjalmar Karlsen, 4784 Gamle Hellesund	
127	Sørfangst	* 9.9	3.1	—	—	—	P	83	Perkin	83	47	Oddvar Samuelsen, Tingsakermoen, 4790 Lillesand	
131 å	Mona	6.2	2.0	—	—	—	T	65	Sleipn	65	4	H.Isaksen, 4784 Gamle Hellesund	
134 kr	Farmann	* 10.6	3.9	1.4	—	—	P	87	Cummin	87	116	Arnulf Andersen, 4780 Brekkestø	
137 å	Åse	4.8	1.5	—	—	—	T	84	Yamaha	—	4	Einar Tellefsen, Ulvøysund, 4772 Hæstadsvingen	
138 å	Svanen	6.9	1.8	—	—	—	T	50	FM	49	6	Trygve Haugevig, 4770 Høvåg	
139 å	Bølgen	6.5	1.9	—	—	—	T	26	Sleipn	30	4	Trygve Haugevig, 4770 Høvåg	
142 å	Trygg	6.5	2.1	—	—	—	T	51	FM	50	4	Kr.Håkonsen, Trøde, 4770 Høvåg	
145 å	Liv 7	5.1	1.9	—	—	—	P	78	Johns	78	20	Johan A.Antonsen, 4770 Høvåg	
148 å	Norna	5.6	1.5	—	—	—	T	32	Sleipn	31	3	Charles Haugevig, 4770 Høvåg	
149 å	Annie	6.4	2.1	—	—	—	T	51	FM	51	4	Charles Haugevig, 4770 Høvåg	
152 å	Havsul	7.2	2.4	—	—	—	T	59	Sabb	59	8	Einar Edvardsen, 4786 Ulvøysund	
157 å	Tore	6.5	1.9	—	—	—	P	72	FM	72	8	Kåre Syvertsen, 4784 Gamle Hellesund	
163 å	Gagarin	6.7	2.2	—	—	—	T	62	Lister	62	8	Georg Arntzen, 4772 Hæstadsvingen	
164 kr	Grynet	* 10.3	3.8	1.9	—	—	T	62	Marna	62	36	Einar Blix, 4790 Lillesand	
165 s	Måken 2	* 8.6	3.2	—	—	8	—	T	63	Sabb	54	6	Ingvald Antonsen, 4790 Lillesand

AA-M Moland — tilsynsmann: Einarsen,Arvid, 4810 Eydehavn

1 å	Ålen	6.7	2.3	—	—	—	P	83	Sabb	74	10	Steinar Henriksen, 4920 Staubø	
2 å	Bølgen	6.9	2.5	—	—	—	T	77	Sabb	76	10	Steinar Henriksen, 4920 Staubø	
3 å	Marita	6.7	2.3	—	—	—	F	65	Sabb	69	8	Rolf Steinar Olsen, Weskilen, 4815 Saltrød	
5 å	Mette	6.9	2.2	—	—	—	P	80	Sabb	80	10	Arvid Einarsen, 4810 Eydehavn	
6 å	Havblikk	* 6.5	2.2	—	—	—	P	80	Sabb	79	22	Øyvind Einarsen, Skibvik, 4815 Saltrød	
7 å	Bonita II	6.0	1.8	—	—	—	T	69	Sabb	71	10	Johan Larsen, Fransholmen, 4815 Saltrød	
10 å	Lyra	5.1	1.9	—	—	—	P	82	Yamaha	82	25	Oskar Lassesen, Skibvik, 4815 Saltrød	
12 å	Snøgg	6.5	2.3	—	—	—	T	61	Sabb	69	8	Godtfred Olsen, 4815 Saltrød	
13 å	Falken	7.2	2.4	—	—	—	P	82	Volvo	82	23	Godtfred Olsen, 4815 Saltrød	
16 å	Svanen	6.7	2.3	—	—	—	P	80	Sabb	80	10	Dagfinn Olsen, 4815 Saltrød	
25 å	Terna	6.5	1.8	—	—	—	T	53	Sleipn	53	4	Rangberth Larsen, 4920 Staubø	
26 å	Kråka	4.9	1.6	—	—	—	T	72	Johns	77	6	Josef Sørensen, 4810 Eydehavn	
28 å	Terna	6.7	2.4	—	—	—	P	85	Sabb	85	10	Olaf Haalvorsen, 4920 Staubø	
29 å	Guri	6.5	2.0	—	—	—	P	74	Sleipn	65	4	John Jensen, Rute 2980, 4900 Tvedestrand	
30 å	Vad	4.5	1.7	—	—	—	P	69	Evinr	69	6	Arvid Einarsen, 4810 Eydehavn	
34	Omega	* 14.8	5.6	2.3	—	—	A	86	Mitsub	86	355	Olaf Lassesen, Skibevik, 4815 Saltrød	
36 å	Havsulen	6.9	2.4	—	—	—	P	86	Sabb	72	10	Arnstein Stølefjell, Skibevik, 4815 Saltrød	
37 s	Egjo	* 15.0	5.0	—	—	24	—	T	49	Scania	67	195	Øyvind Olsen, Neskilen, 4815 Saltrød
56 å	Mimmi	6.2	1.8	—	—	—	P	68	Sleipn	64	3	Jens A.Olsen, 4815 Saltrød	

AA-R Risør — tilsynsmann: Aanonsen,Yngvar, Buvikk 4, 4950 Risør

1 å	Strandgutt	8.1	2.3	—	—	—	P	74	Marna	74	18	Olav Lundberg, Urbakken, 4950 Risør
3	Sylvi	7.5	2.6	—	—	—	P	80	Sabb	79	22	Josef Nilsen, Rognev.2, 4950 Risør
4 å	Slendrian	8.1	2.8	—	—	—	T	69	Sabb	69	16	Egil Olsen, Tangegt.35, 4950 Risør
5 å	Sjekta	7.5	1.4	—	—	—	T	64	Marna	64	16	Jacob Hansen, Fie, 4950 Risør

Farkostens nummer, type og navn	Meter			Tonn		Matr.	Bygge- år	Motor		Eierens (den korresponderende reder) navn og postadresse
	Lengde	Brekkle	Dybde	I	II			Merke	Byggeår	

AA-HS Hisøy — tilsynsmann: Andersen,A, Gjervoldsøyv.9, 4800 Arendal

2	Ellen	7.1	2.5	—	—	—	P	87	Sabb	87	30	Ole G. Andersen, Sandviken, 4816 Kolbjørnsvik
4	å Seien	6.9	2.3	—	—	—	T	40	Sleipn	35	5	W.Wallentinsen, Gjervoldsøy, 4816 Kolbjørnsvik
6	å Ramsøy	7.5	2.5	—	—	—	P	82	Sole	81	28	S.Andersen, Gjervoldsøyv.11, 4800 Arendal
7	å Sandskjær	7.3	2.5	—	—	—	T	77	Sabb	77	22	Finn Mortensen, 4816 Kolbjørnsvik
8	Jarmalito	* 26.2	6.5	5.1	—	158	S	86	Cumm	85	500	Jan Andersen, Skibberheia 49, 4800 Arendal
14	Ragnhild	* 13.6	5.0	1.8	—	—	P	87	Isuzu	87	280	Dag Arntsen, Sandviksvn 59, 4816 Kolbjørnsvik
15	å Skriveren	5.3	1.1	—	—	—	P	79	Yamaha	79	15	S.Andersen, Gjervoldsøyv.11, 4800 Arendal

AA-L Lillesand — tilsynsmann: Hellenes,Roald, Strandgt 23, 4790 Lillesand

1	kr Molly	9.7	3.4	—	—	—	P	83	Ford	82	78	Ernst Jørgensen, 4770 Høvåg
2	å Rufus	7.8	2.6	—	—	—	P	84	Sabb	84	30	Birger Hæstad, 4772 Hæstadsvingen
3	kr Hegdabas	* 7.3	2.4	—	—	—	P	82	Sabb	81	22	Asbjørn Kristiansen, 4780 Brekkestø
5	å Grei	* 7.1	2.5	.8	—	—	P	85	Sabb	85	26	Anders Thorsen, 4780 Brekkestø
6	å Morill	6.9	2.3	—	—	—	T	67	Sabb	66	8	Ragnar Edvardsen, 4786 Ulvøysund
7	å Dennis 2	4.2	1.7	—	—	—	P	84	Evinr	84	20	Viggo Hæstad, 4772 Hæstadsvingen
9	å Astrid	7.3	2.4	—	—	—	T	64	Marna	64	16	Gunnar Andersen, 4786 Ulvøysund
10	å Eli	6.5	2.2	—	—	—	T	54	Marna	54	5	Hans Pedersen, 4790 Lillesand
12	å Bambi	4.2	1.5	—	—	—	P	82	Johns	73	6	Gunnar Arentzen, Bergsøy, 4790 Lillesand
13	å Østerhavn	6.5	2.2	—	—	—	T	63	Sabb	63	8	R.Tellefsen, 4790 Lillesand
15	å Nansy	4.7	1.6	—	—	—	P	85	Honda	85	10	Tore Hæstad, 4772 Hæstadsvingen
18	å Marit	6.9	2.3	—	—	—	P	85	Sabb	85	10	Henry Johansen, Åkerøya, 4780 Brekkestø
19	s Rita	* 14.0	5.0	—	24	—	T	50	Scania	73	230	H.Kristiansen, Skottevik, 4772 Hæstadsvingen
20	å Lise 5	5.3	1.8	—	—	—	T	60	Lise	65	6	Joh.A.Antonsen, 4770 Høvåg
22	å Sylvi 2	7.5	2.6	—	—	—	T	69	Perkin	69	35	Tore Kristian Hæstad, 4772 Hæstadsvingen
24	å Joda	7.5	2.3	—	—	—	P	75	Sabb	75	18	Birger Hæstad, 4772 Hæstadsvingen
27	Venke	* 8.0	2.7	.8	—	—	P	83	BMW	83	45	Hans O.Mouridsen, Ørving 30c, 4790 Lillesand
28	å Tøtta	6.2	2.2	—	—	—	P	79	Sabb	79	10	Kay Syvertsen, Åkerøya, 4780 Brekkestø
29	Ramona	7.4	2.5	—	—	—	P	87	Yamaha	88	44	Arvid Corneliusen, Fjeldal, 4790 Lillesand
33	å Rena	6.9	2.2	—	—	—	T	54	Sabb	56	8	Ingvald Antonsen, 4770 Høvåg
34	kr Randi	* 14.0	5.0	—	24	—	T	57	GM	65	230	Håkon M.Hæstad mfl, 4772 Hæstadsvingen
35	å Kato	4.3	1.6	—	—	—	P	80	Evinr	72	18	Åge Martin Syvertsen, 4770 Høvåg
37	å Nøste	6.9	2.2	—	—	—	T	73	Sabb	73	10	Asbjørn Kristiansen, 4790 Lillesand
38	å Monika 2	4.2	1.6	—	—	—	P	84	Honda	80	10	Harald Hæstad, 4772 Hæstadsvingen
40	s Lillian	* 12.0	4.4	—	16	—	T	32	Wichm	32	25	Ragnar Edvardsen mfl, 4786 Ulvøysund
41	å Karin	6.5	2.1	—	—	—	T	53	Marna	53	5	Håkon E.Hæstad, 4770 Høvåg
42	å Kaia	6.9	2.3	—	—	—	P	84	Sabb	84	10	Reidar Jørgensen, 4784 Gamle Hellesund
44	å Linda	* 7.1	2.5	—	—	—	P	80	Sabb	80	22	Arild Syvertsen, 4772 Hæstadsvingen
45	kr Silja	9.5	3.2	—	8	—	T	62	Marna	62	36	Åge Martin Syvertsen, Kjøpmannsvik, 4770 Høvåg
46	å Marian	7.2	2.5	—	—	—	P	77	Sabb	77	22	Ernst Jørgensen, 4770 Høvåg
48	å Ålen	5.3	1.5	—	—	—	T	75	Tomos	73	4	Jonas Jørgensen, 4770 Høvåg
49	å Bolla	6.2	2.2	—	—	—	P	74	Sabb	74	10	Asbjørn Jørgensen, 4784 Gamle Hellesund
50	å Diana	* 7.6	2.3	1.1	—	—	P	82	Perkin	82	49	Harry Ribe, 4772 Hæstadsvingen
51	å Liv 6	* 8.1	2.7	—	—	—	P	75	Sabb	75	22	Johan A.Antonsen, 4770 Høvåg
54	å May	6.5	2.1	—	—	—	P	70	FM	70	6	Einar Govert, 4780 Brekkestø
58	å Bodil	6.3	1.9	—	—	—	P	80	Marna	80	10	Trygve Norstrand, 4780 Brekkestø
60	å Dina	* 6.9	2.3	—	—	—	T	* 81	Sabb	81	10	Gunnar Arentsen, Bergsøy, 4790 Lillesand
61	å Trine	4.9	1.5	—	—	—	T	70	Johns	76	4	Arild Syvertsen, 4772 Hæstadsvingen
62	å Rask	4.3	1.4	—	—	—	P	80	Mercur	77	20	Thor Thorsen, Åkerøya, 4780 Brekkestø
64	å Sonny	7.5	3.0	—	—	—	P	75	BMC	75	35	Hartvig Jørgensen, 4772 Hæstadsvingen
66	kr Skarhav	* 14.6	3.9	1.4	—	—	P	78	Volvo	86	300	Dag Schnitler, Seljelia 24, 4790 Lillesand
67	å Seien	6.2	2.1	—	—	—	T	49	FM	49	4	Gunnar Gundersen, Åkerøya, 4780 Brekkestø
69	å Hellesøy	7.5	2.5	—	—	—	P	75	BMC	75	31	Arnulf Andersen, 4780 Brekkestø
70	å Rex	6.4	1.9	—	—	—	T	53	FM	38	4	Hermann Knutsen, 4784 Gamle Hellesund
71	å Liv 4	6.8	2.2	—	—	—	T	57	Sabb	56	8	Aksel Syvertsen, Åkerøya, 4780 Brekkestø
75	å Lady	3.7	1.4	—	—	—	P	70	Yamaha	79	3	Einar Blix, Kokkenes, 4790 Lillesand
76	kr Vallnes	* 15.9	5.0	—	24	—	T	55	Volda	55	70	Thor Thorsen mfl, Åkerøya, 4780 Brekkestø

AA-A Arendal — AA-G Grimstad

Farkostens nummer, type og navn	Meter			Tonn		Matr. år	Bygge-		Motor		Eierens (den korresponderende reder) navn og postadresse
	Lengde	Bredde	Dybde	I	II		Merke	Byggeår	H.K.		

Aust-Agder

AA-A Arendal — tilsynsmann: Andersen,Andreas, Gjervoldsøyv.9, 4800 Arendal

1 å	Lykkensborg	*	6.1	2.0	1.1	—	—	P	85	Bukh	85	20	Torger K.A.Reiersen, Lykkensborgv.6, 4800 Arendal
3 å	Silje I		5.4	2.0	—	—	—	P	85	Yamaha	85	40	Atle Nilsen, Strømsbuneset 44, 4800 Arendal
4 kr	Klippekjær		8.1	2.6	—	—	—	P	87	Yanmar	87	66	Reidar Risøy, Lykkensborgv 6, 4800 Arendal
5	Spider		10.5	3.4	—	—	—	P	82	Renaul	82	100	A.Nilsen, Strømsbuneset 44, 4800 Arendal
7	Måken		7.0	2.1	—	—	—	P	82	Yanmar	82	23	Atle H.Mojlanen, Store Solåsen 4, 4800 Arendal
8 å	Irene		7.0	2.6	—	—	—	T	82	Marna	59	12	Edgar Modal, Dyrefaret 8a, 4800 Arendal
9 å	Ternen		6.7	2.0	—	—	—	T	76	Yanmar	76	8	Roar Debess, Håvet, 4800 Arendal
10 kr	Sjøsprøyt		7.9	2.4	—	—	—	P	84	Yanmar	84	33	Torger K.A.Reiersen, Lykkensborgv.6, 4800 Arendal
11	Rinty		7.0	2.1	—	—	—	T	62	Marna	62	10	Kenneth Ødegaard, Gullknapp, 4820 Froland
90 å	Ternen		6.7	2.0	—	—	—	T	76	Yanmar	76	8	Roar Debess, Håvet, 4800 Arendal

AA-G Grimstad — tilsynsmann: Pettersen,Odd Kvalø, Hesnesøy, 4890 Grimstad

1 kr	Smart	*	10.6	3.8	1.4	—	—	P	86	Cumm	86	115	Odd Kvalø Pettersen, Hesnesøy, 4890 Grimstad
2 å	Trulte		6.9	2.3	—	—	—	T	66	Marna	66	16	Finn K.Andersen, Løkkestr.4, 4890 Grimstad
3 kr	Fozzie	*	8.8	3.2	—	—	—	P	83	Ford	83	78	Jan Ivar Olsen, Alvilidsvei, 4890 Grimstad
5 å	Dolly		6.4	2.1	—	—	—	P	78	FM	78	12	John Olsen, Rønnes, 4890 Grimstad
6 kr	Skarstein	*	24.3	5.8	—	80	—	T	57	GM	83	420	Tom Abrahamsen mfl, Hesnesøy, 4890 Grimstad
7	Kvaløy	*	10.6	3.8	1.4	—	—	P	86	Cumm	86	115	Oddvar Abrahamsen mfl, Hesnesøy, 4890 Grimstad
8 å	Tero		6.9	2.3	—	—	—	T	75	Yanmar	78	33	Kurt K. Reinhardtsen, Hesnesøy, 4890 Grimstad
9	Anne Celin		10.0	3.2	—	—	—	P	76	Scania	76	182	Arne Hansen mfl, Barlinda 35, 4870 Fevik
10 kr	Bibs II		10.6	3.9	—	—	—	P	87	Cummin	87	130	Rolf P.Ellingsen, Myrsvingen 12, 4890 Grimstad
12 å	Alka		6.9	2.3	—	—	—	T	69	Marna	69	18	Asbjørn Thorsen, 4897 Homborsund
13 å	Bibs		7.2	2.4	—	—	—	T	77	Sabb	77	22	Rolf P.Ellingsen, Myrsvingen 12, 4890 Grimstad
14	Svanen		7.0	2.5	—	—	—	P	86	Sabb	86	30	Thor E.Reinhardtsen, Hesnesøy, 4890 Grimstad
15 å	Ronia		7.2	2.4	—	—	—	P	80	Sabb	77	10	Kjell-Roar M.Larsen, 4897 Homborsund
16 kr	Sørhav	*	18.7	4.6	—	24	—	T	45	Volvo	87	258	Håkon Abrahamsen, Klingremoheia 17, 4890 Grimstad
17 kr	Støværing	*	15.1	4.8	—	21	—	T	67	Scania	76	250	Vidar Hopan, Hansplassv 1, 4890 Grimstad
18 kr	Tempo	*	14.5	5.3	—	24	—	T	59	GM	71	242	Oddvar Abrahamsen, Hesnesøy, 4890 Grimstad
21	Tommy	*	12.7	4.1	—	23	—	A	78	Gardn	77	138	Arne Hansen, Barlinda 35, 4870 Fevik
22	Maløya 2		6.6	2.0	—	—	—	T	62	Sleipn	62	4	Harald Maløya, Berge, 4890 Grimstad
23 å	Dordisund	*	7.8	2.6	—	—	—	T	78	Leyl	78	37	Arvid Abrahamsen, Hesnesøy, 4890 Grimstad
24	Maløya	*	6.7	2.3	—	—	—	P	81	Yanmar	81	33	Thor Olsen, 4870 Fevik
25 s	Frida	*	15.0	5.0	—	24	—	T	54	Leyl	67	170	Bernhard Rustad, 4897 Homborsund
26 å	Havsul		8.1	2.8	—	—	—	T	75	Perkin	73	62	K.Abrahamsen, Hesnesøy, 4890 Grimstad
27	Nordlys II		8.7	2.7	—	—	—	T	77	BMC	77	50	Kjell-Magne Therkiidsen, Feviktoppen, 4870 Fevik
28 å	Skårungen		7.2	2.2	—	—	—	T	78	Leyl	78	29	G.Abrahamsen, Hesnesøy, 4890 Grimstad
38 å	Blåmann		4.3	1.4	—	—	—	P	66	Johns	80	6	John Olsen, Rønnes, 4890 Grimstad
39 kr	Villmann		7.8	2.6	—	—	—	P	79	Sabb	79	22	W.Abrahamsen, Hesnesøy, 4890 Grimstad
40 å	Elin Birte		6.9	2.2	—	—	—	T	72	Sabb	72	10	Lars Støle, Molland, 4890 Grimstad
41 å	Vesla		6.7	2.2	—	—	—	T	69	Sabb	67	8	Arthur Andreassen, Rønnes, 4890 Grimstad
44 å	Karin		7.2	2.3	—	—	—	T	47	FM	47	6	Lars Støle, Landvik, 4890 Grimstad
49 å	Bjørvik		7.2	2.5	—	—	—	T	60	Sabb	60	8	L.Chr.Larsen, Mollandskjær, 4890 Grimstad
50 å	Bris	*	7.8	2.7	—	5	—	T	72	Perkin	72	35	Dagfinn Pettersen, Hesnesøy, 4890 Grimstad
51 kr	Falken	*	12.4	4.6	—	17	—	T	48	Scania	78	153	Alf R. Olsen mfl, 4870 Fevik
55	Astor	*	14.9	5.8	—	24	—	S	87	Cumm	87	350	Asbjørn Reinhardtsen mfl, Hesnesøy, 4890 Grimstad
60 kr	Havørn	*	12.1	4.2	—	18	—	T	62	Leyl	68	90	G.Abrahamsen mfl, Hesnesøy, 4890 Grimstad
61 kr	Villfugl	*	11.9	4.1	—	18	—	S	53	Volvo	65	210	Alf Abrahamsen, Hesnesøy, 4890 Grimstad
64 kr	Østerøy	*	14.7	4.6	—	20	—	T	61	Volvo	83	278	Kurt Reinhardtsen, Hesnesøy, 4890 Grimstad

Farkostens nummer, type og navn	Meter			Tonn		Matr. år	Bygge- år	Motor			Eierens (den korresponderende reder) navn og postadresse
	Lengde	Bredde	Dybde	I	II			Merke	Byggeår	H.K.	
90 å Jumbo	6.2	2.3	—	—	—	P	76	Sabb	76	18	Toralv Langenes, Langenesbygda, 4640 Søgne
91 å Jota	6.2	2.3	—	—	—	P	76	Sabb	76	18	Svein Pettersen, Langenes, 4640 Søgne
93 å Alf	7.0	2.0	—	—	—	T	61	FM	74	5	Alf Anensen, Høllen, 4640 Søgne
97 å Vika	7.2	2.3	—	—	—	T	52	Kvik	51	6	Otto Borøy, Høllen, 4640 Søgne
100 å Kvik	5.4	1.5	—	—	—	T	10	Marna	59	4	Sverre Hallandvik, 4640 Søgne
186 å The Morn.Star	6.9	2.2	—	—	—	T	48	Marna	49	5	Enok Vigebo, Tånevikkilen, 4640 Søgne

VA-S Søgne

Farkostens nummer, type og navn	Meter			Tonn		Matr. Bygge- år	Bygge- Merke	Motor			Eierens (den korresponderende rederi) navn og postadresse
	Lengde	Bredde	Dybde	I	II			Byggeår	H.K.		
5 kr Tøffe	* 11.3	3.8	—	11	—	P 81	Ford	81	120	Alf Ånesen, Høllen, 4640 Søgne	
6 å Ocan	7.6	2.7	—	—	—	T 79	Sabb	79	22	Hjalmar Olsen, Borøy, 4640 Søgne	
7 Apollo	8.4	2.5	—	—	—	T 75	BMC	77	33	Tommy Severinsen, Borøy, 4640 Søgne	
8 kr Sabby	* 8.1	2.6	—	—	—	P 82	Sabb	82	30	Helge Berge, Langenesbygda, 4640 Søgne	
10 å Tora	5.7	1.8	—	—	—	T 54	Marna	55	5	Helge Pettersen, Langenesbygda, 4640 Søgne	
11 å Doffy	6.6	2.2	—	—	—	P 83	Sabb	83	24	Audun Pettersen, Langenesbygda, 4640 Søgne	
13 å Anne-Karin	6.5	2.2	—	—	—	T 53	Marna	78	10	Nils Petter Olsen, 4640 Søgne	
15 å Morild	5.0	1.5	—	—	—	T 62	Evinr	62	5	Mikael M.Langenes, Langenesbygda, 4640 Søgne	
16 kr Sjakk	* 15.3	5.1	—	24	—	T 57	Caterp	73	240	Audun Pettersen, Langenesbygda, 4640 Søgne	
17 å Bris	5.0	1.5	—	—	—	T 76	Johns	76	4	Gunnar Langenes, Langenesbygda, 4640 Søgne	
19 Sisu	7.0	2.5	—	—	—	P 86	Sabb	76	30	Magne Olsen, Eik, 4640 Søgne	
20 å Lise	6.5	2.2	—	—	—	P 81	Sabb	81	10	Arnar Pettersen, Langenesbygda, 4640 Søgne	
21 å Trym	* 7.0	2.4	1.0	—	—	P 83	Sabb	83	30	S.A.Foss, Harkmarkneset, 4500 Mandal	
22 å Snegg 2	6.5	2.2	—	—	—	P 76	Sabb	76	18	Thomas Trysnes, Trysnes, 4640 Søgne	
23 Ludvig	10.5	4.0	—	—	—	T 84	Scania	70	165	Bjarne Johannessen, Birkenesvn 41, 4647 Brennåsen	
24 kr Annie-Britt	* 15.5	5.2	—	24	—	T 53	Caterp	84	200	Stein A.Foss, Vigebo, 4500 Mandal	
25 Felina	6.6	2.2	—	—	—	P 87	Bukh	87	36	Ove Pettersen, Boks 3082, 4641 Søgne	
26 å Lilly	6.9	2.3	—	—	—	T 50	Marna	30	6	S.Bessesen, Ny-Hellesund, 4640 Søgne	
27 å Silja	6.2	2.2	—	—	—	T 70	Marna	70	5	Vilhelm Nilsen, Hallandvik, 4640 Søgne	
28 å Terna	6.5	2.0	—	—	—	P 69	Marna	69	8	Ole Pettersen, Langenes, 4640 Søgne	
29 å Rosa	7.5	2.6	—	—	—	T 79	Sabb	78	22	E.Gustavsen, Ny Hellesund, 4640 Søgne	
30 å Just	6.9	2.4	—	—	—	T 66	Marna	66	16	Arthur Isaksen, Langenes, 4640 Søgne	
31 å Bris	4.7	1.5	—	—	—	T —	Johns	—	4	Roald Langenes, Langenesbygda, 4640 Søgne	
32 å Saijø	6.4	2.2	—	—	—	P 81	Sabb	81	18	Einar Pettersen, Langenes, 4640 Søgne	
33 å Hobmann	9.4	3.5	—	—	—	T 49	Marna	60	48	Magne Olsen, Borøy, 4640 Søgne	
34 å Kjempa	* 7.0	1.8	—	—	—	T 64	Marna	64	16	Jørgen Kristiansen, Borøy, 4640 Søgne	
35 kr Annelida	* 17.6	5.3	—	41	—	T 67	GM	86	320	B.Salthaug, Harkmarkneset, 4500 Mandal	
36 å Fauna	6.5	2.3	—	—	—	P 75	Sabb	75	10	Wilhelm Govertsen, Eik, 4640 Søgne	
37 å Rana	4.3	1.2	—	—	—	P 69	Mercur	70	5	Magnus Olsen, Borøy, 4640 Søgne	
38 Scomber	* 8.1	2.6	—	—	—	P 82	Bukh	82	36	Eivind Pettersen, Langenesbygda, 4640 Søgne	
39 å Mona	6.5	2.3	—	—	—	T 60	Marna	60	8	Vilhelm Nilsen, Hallandvik, 4640 Søgne	
40 å Vår	6.9	2.2	—	—	—	T 59	Sabb	59	8	M.Pettersen, Langenesbygda, 4640 Søgne	
41 å Eva	5.0	1.2	—	—	—	T 62	Evinr	67	6	Svein Pettersen, 4640 Søgne	
44 Amigo	7.6	2.8	—	—	—	P 80	Ford	80	68	Øyvind Kristiansen Borøy, 4640 Søgne	
45 kr Hav-Ellen	* 9.9	2.9	.9	7	—	P 85	Sabb	85	60	Eivind Hartvigsen, Kilenset 4, 4640 Søgne	
46 å Kato	7.5	2.7	—	—	—	T 70	Marna	69	24	Ottar Hansen, Høllen, 4640 Søgne	
47 å Greta	6.5	2.1	—	—	—	T 56	Marna	66	4	Birger Salthaug, Harkmarkn., 4500 Mandal	
48 å Nina	5.3	1.5	—	—	—	T 59	Johns	72	4	Johan Olsen, Høllen, 4640 Søgne	
49 å Håbet	6.2	1.8	—	—	—	T 15	Sleipn	—	3	Lars Olsen, Ålo, 4640 Søgne	
50 kr Tøffe 2	7.5	2.6	—	—	—	T 68	Sabb	84	22	Alf Ånesen, Skarvn 10, 4640 Søgne	
51 kr Rona	7.7	2.6	—	—	—	P 83	Marna	72	18	Bent Salthaug, Salthaug, 4500 Mandal	
52 å Havblikk	6.2	1.8	—	—	—	P —	Sabb	81	10	T.Thomassen, Hallandvik, 4640 Søgne	
56 å Ferry	7.2	2.5	—	—	—	P 78	Farym	78	26	Rune Pettersen, Langenesbygda, 4640 Søgne	
57 å Paloma	* 7.2	2.5	—	—	—	P 82	Yanmar	82	33	Øyvind Severinsen, Borøy, 4640 Søgne	
58 å Havblik	6.5	2.1	—	—	—	T 40	Sabb	68	6	Thomas Thomassen, Hallandvik, 4640 Søgne	
60 kr Sheik	* 13.4	5.1	—	24	—	T 49	Caterp	62	180	Toralv Langenes, Boks 3050, 4641 Søgne	
61 å Silje	7.2	2.3	—	—	—	P 80	Sabb	78	10	Helge Pettersen mfl, Langenesbygda, 4640 Søgne	
62 å Vesla	7.2	2.2	—	—	—	P 76	Sabb	76	22	R.Severinsen, Stokkel.St.19, 4640 Søgne	
63 kr Otterbank	* 24.3	6.3	—	99	—	T 61	Wichm	64	450	Langenes og Johnsen mfl, (O.D.Johnsen), 4641 Søgne	
65 Racon	* 25.8	7.0	—	137	—	S 76	Caterp	76	565	Harald Nodenes mfl, Langenesbygda, 4640 Søgne	
66 å Plastina	7.2	2.5	—	—	—	P 81	Sabb	81	22	Magnus Olsen, Borøy, 4640 Søgne	
67 å Flid	6.1	1.8	—	—	—	T 20	Marna	34	3	Vilh.Nilsen, Hallandvik, 4640 Søgne	
68 å Manjana	7.2	2.3	—	—	—	T 76	Sabb	76	18	Enok Isaksen, Høllen, 4640 Søgne	
69 å Ocean	7.0	2.5	—	—	—	P 81	Sabb	81	22	Hjalmar Olsen, Høllen, 4640 Søgne	
70 kr Galant	* 13.8	4.8	—	24	—	T 54	GM	71	242	Arnar Pettersen, Boks 3094, 4641 Søgne	
71 Bingo	8.8	3.2	—	—	—	P 87	Isuzu	87	88	Svein K.Kristiansen, Borøy, 4646 Finstrand	
72 k Bølgen	* 12.6	3.5	—	11	—	T 30	Cummin	86	115	Einar Pettersen, Boks 3099, 4641 Søgne	
75 å Hercules	7.2	2.5	—	—	—	P 80	Sabb	80	22	Terje Severinsen, Borøy, 4640 Søgne	
76 å Borøybuen	8.4	2.8	—	—	—	T 78	Sabb	77	30	Ernst Severinsen, Borøy, 4640 Søgne	
79 å Monopol	7.2	2.5	—	—	—	T 70	Sabb	77	18	Alf Johansen, Langenesbygda, 4640 Søgne	
83 å Vårglimt	6.5	2.5	—	—	—	T 69	Sabb	69	8	Willy Thomassen, Hallandvik, 4640 Søgne	
84 å Siesta	7.6	2.8	—	—	—	T 78	Sabb	77	22	Tomas Kjellevik, Langenesbygda, 4640 Søgne	

Farkostens nummer, type og navn	Meter			Tonn		Matr.	Bygge- år	Motor Merke	Motor Byggeår	H.K.	Eierens (den korresponderende redar) navn og postadresse	
	Lengde	Bredde	Dybde	I	II							
79 å	Pilen	7.2	2.6	—	—	—	T	61	Sabb	61	16	Petter Salvesen, Fagervoll, 4500 Mandal
80 s	Merceno	* 15.6	5.0	—	24	—	T	65	GM	84	250	J.Ø.Dyrstad, Skjernøy, 4500 Mandal
81 kr	Tamara	* 14.0	4.6	—	21	—	T	64	Volvo	64	150	Jan-Otto Lønn, Nygata 4, 4500 Mandal
82 å	Vi To	7.2	2.6	—	—	—	T	42	Marna	43	5	J.Kristiansen, Skjernøysund, 4500 Mandal
84 å	Porsang	4.3	1.4	—	—	—	P	79	Johns	79	6	Karl Helge Seyffarth, Hille, 4500 Mandal
85 å	Reidun	7.8	2.7	—	—	—	T	82	Sabb	81	22	K.Vatne, Omland, 4500 Mandal
86 kr	Inger	8.3	3.1	—	8	—	T	86	Isuzu	86	40	Leif Aanensen, Sånun, 4500 Mandal
88 å	Svelen	6.6	2.3	—	—	—	T	67	Sabb	67	10	Bernhard Olsen, Skjebstad, 4500 Mandal
89 å	Havbris	5.1	1.6	—	—	—	T	78	Johns	78	6	E.Eriksen Dahl, Harkmark, 4500 Mandal
90 å	Hillesund	6.9	2.2	—	—	—	T	48	Marna	48	5	Ole M.Seyffarth, Hilløy, 4500 Mandal
91 å	Taragona	7.5	2.6	—	—	—	T	76	Sabb	76	22	J.R.Pedersen, Skjernøy, 4500 Mandal
92 å	Alma	4.4	1.3	—	—	—	P	77	Johns	72	20	Torstein Seyffarth, Hille, 4500 Mandal
94 å	Tatholm	5.0	1.8	—	—	—	P	—	Evinr	83	20	Bjarne Kålfjord, Lunde, 4500 Mandal
98 å	Flipper	7.5	2.6	—	—	—	T	50	Perkin	66	35	Frank E.Hoel, Skogsøy, 4500 Mandal
99 å	Ola	4.2	1.6	—	—	—	P	68	Evinr	67	3	Herman Hilløysund, Hilløy, 4500 Mandal
100 kr	Kveita	* 8.9	3.2	1.0	—	—	T	85	Isuzu	84	51	Petter Danielsen, Myrteigen 15, 4500 Mandal
101 å	Leik	7.5	2.5	—	—	—	T	79	Sabb	79	22	Karl H.Seyffarth, Hille, 4500 Mandal
102 å	Elin	7.0	2.5	—	—	—	T	59	Marna	59	8	Herman Hilløysund, Hilløy, 4500 Mandal
103 å	Siri	7.3	2.6	—	—	—	T	71	Sabb	71	22	Ole Martin Midling, Hollekleiv., 4500 Mandal
107 å	Rusken	6.7	2.1	—	—	—	T	51	FM	76	12	Ivar Tårnes, Tårnes, 4500 Mandal
109 kr	Dudi	* 11.1	3.3	—	10	—	T	40	Volvo	74	160	P.A.Olsen, Skjebstad, 16b, 4500 Mandal
111 å	Måken	6.2	2.0	—	—	—	T	33	Marna	52	3	S.Syvtersten, Skjernøysund, 4500 Mandal
114 å	Sjørev	6.5	2.2	—	—	—	T	50	Marna	50	5	H.K.Syvtersten, Skjernøysund, 4500 Mandal
116 å	Lilian	6.5	2.2	—	—	—	T	36	Marna	56	5	J.Abrahamson, Skjernøysund, 4500 Mandal
117 å	Valvik	6.2	1.8	—	—	—	T	42	Marna	42	3	Alf Pedersen, Skjernøysund, 4500 Mandal
118 å	Trigger	7.1	2.7	—	—	—	T	77	Sabb	77	22	Steinar Lund, Sånun, 4500 Mandal
121 å	Sirius	4.0	1.6	—	—	—	P	83	Marin	83	25	Jan-Atle Abrahamson, Skjernøy, 4500 Mandal
122 å	Loppa	* 8.1	3.0	—	—	—	T	80	Sabb	80	30	J.Walwick mfl, Storvollen 13, 4500 Mandal
124 k	Elisabeth	* 13.3	3.8	—	10	—	T	36	Volvo	73	145	Greenboats mfl, Lodsén, 4500 Mandal
125 å	Pampos	7.9	3.0	—	—	—	T	84	Isuzu	84	50	Øivind Seyffarth, Hille, 4500 Mandal
126 kr	Snøgg	* 13.5	4.7	—	20	—	T	31	Volvo	74	160	Einar Mesel, Årkjær, 4500 Mandal
128 å	Rulle	7.6	2.6	—	—	—	T	59	Farym	77	20	R.Wilhelmsen, Kleven 10, 4500 Mandal
130 å	Ternen	6.2	2.2	—	—	—	T	51	Marna	51	5	K.Karlsen, Skjernøysund, 4500 Mandal
133 å	Quo Vadis	6.2	2.2	—	—	—	T	59	Marna	59	4	John Walvik, Storvollen 13, 4500 Mandal
135 å	Ternen	6.5	2.4	—	—	—	T	58	Marna	58	5	Erik Eriksen Dahl, Harkmark, 4500 Mandal
136 å	Lerken	7.2	2.5	—	—	—	T	43	Marna	35	6	Alf Nilsen, Tregde, 4500 Mandal
137 å	Skjerpen	7.3	2.5	—	—	—	T	78	Sabb	77	22	H.Høiviskeland, Konkøigt.5 B, 4500 Mandal
140 å	Trasken 2	6.4	2.2	—	—	—	T	57	Marna	57	4	Martin Lunde, Lunde, 4500 Mandal
141 å	Trine	4.2	1.7	—	—	—	P	84	Evinr	84	15	Vidar Jacobsen, 4500 Mandal
143 å	Rulle 2	9.0	3.0	—	—	—	T	52	Marna	60	24	Ralf Wilhelmsen, Kleven 10, 4500 Mandal
145 å	Ulka	5.8	1.9	—	—	—	T	81	Sabb	82	10	G.Pedersen, Skjernøysund, 4500 Mandal
148 kr	Havsulen	* 11.3	3.8	—	11	—	T	38	Volvo	72	120	V.Jacobsen mfl, St.Elvegt.114, 4500 Mandal
149 å	Even	6.9	2.2	—	—	—	T	48	Marna	65	8	Geir Even Lunde, Kleven 21, 4500 Mandal
154 å	Ågot	6.5	2.0	—	—	—	T	43	Marna	43	5	Johan Kristiansen, Skjernøy, 4500 Mandal
156	Ariel	8.2	3.0	—	—	—	T	65	Farym	77	32	Allis Henriksen, Ime, 4500 Mandal
158 å	Marita	8.0	3.0	—	—	—	T	85	Marna	70	36	Gunvald Aanensen, Sånun, 4500 Mandal
160 kr	Pronto	* 9.9	2.9	.9	—	—	P	86	Isuzu	85	70	Åge D.Ryberg, Poppelveien 16a, 4500 Mandal
167 å	Sanøy	7.6	2.5	—	—	—	T	60	Sabb	80	10	Terje Larsen, Skjernøy, 4500 Mandal
171 å	Truls	4.2	1.5	—	—	—	P	79	Evinr	84	5	Vidar Jacobsen, St. Elvegt. 114, 4500 Mandal
175 kr	Stina	* 11.0	3.4	—	10	—	P	84	Nogva	83	109	Terje Dzælli, L.Harkmark, 4500 Mandal
176 å	Svalen	6.7	2.2	—	—	—	T	53	Marna	53	5	Torgeir Berge, Skjernøysund, 4500 Mandal
179 å	Klevebuen	* 7.6	2.9	.6	—	—	T	73	Volvo	83	36	Geir Even Lunde, Kleven 21, 4500 Mandal
180 kr	Alvenes	* 9.9	3.0	.9	—	—	P	85	Perkin	85	72	Terje Arnesen, Eikeveien 12, 4500 Mandal
185 å	Blix 2	7.3	2.8	—	—	—	T	67	Sabb	67	16	Terje Larsen, Skjernøy, 4500 Mandal
200 kr	Kveita	* 12.8	3.9	—	17	—	P	77	Volvo	77	156	Danielsen mfl, Buråsvn 14, 4500 Mandal

VA-S Søgne — tilsynsmann: Pettersen,Ove, Langenesbygda, 4640 Søgne

1 kr	Karpur	* 15.8	5.3	—	30	—	T	36	Gardn	84	190	Eivind Pettersen mfl, Pb 3082 Langenes, 4641 Søgne
3 s	Brevik	* 14.6	4.9	—	24	—	T	62	GM	71	242	Helge Pettersen mfl, Langenesbygda, 4640 Søgne
4 kr	Søgnejenta	* 18.9	5.7	—	49	—	T	60	Calles	69	345	Oddvin Pettersen, Langenes, 4640 Søgne

VA-LS Lindesnes — VA-M Mandal

Farkostens nummer, type og navn	Meter			Tonn		Matr.	Bygge- år	Bygge- Merk	Motor			Eierens (den korresponderende reder) navn og postadresse
	Lengde	Bredde	Dybde	I	II				Byggeår	H.K.		
277 kr Bell-Rock	11.0	3.7	—	14	—	T	81	Sabre	81	120	Torleif Wårøy, Åvik, 4513 Åvik	
287 kr Nesejenta	* 16.3	5.5	2.8	48	—	S	85	Caterp	85	327	August Fjeldskår mfl, 4512 Lindesnes	

VA-M Mandal — tilsynsman: Ås, Andreas, Harkmark, 4500 Mandal

1 å Rasken	4.3	1.7	—	—	—	P	83	Evinr	83	8	Bernhard Olsen, Leirvikvn.31, 4500 Mandal
2 å Kvisla	6.7	2.2	—	—	—	T	62	Marna	36	5	Georg Johnsen mfl, Brogt.22a, 4500 Mandal
3 å Lill	6.5	2.2	—	—	—	T	72	Marna	61	5	Thor Udø, St.Elvegt.115, 4500 Mandal
4 å Bass 1	4.7	1.5	—	—	—	P	70	Tomos	70	4	Håkon Hansen, Vognmannsg.5, 4500 Mandal
5 å Sandlo	3.9	1.2	—	—	—	P	76	Marin	80	8	J.Ø.Dyrstad, Skjernøy, 4500 Mandal
6 å Risøy	7.5	2.8	—	—	—	T	83	Sabb	82	22	Georg Johnsen, Brogate 22a, 4500 Mandal
8 s Kåløy	* 10.8	4.0	—	10	—	T	29	Leyl	57	90	F.Schefstad, Skjebstadvn.51, 4500 Mandal
10 å Doffen	6.5	2.3	—	—	—	T	66	Marna	66	8	G.J.Dahl, Harkmark, 4500 Mandal
12 å Havbris	7.7	2.8	—	—	—	T	82	Sabb	81	30	B.Olsen, Leirvollen 13b, 4500 Mandal
14 Bruse	7.6	2.8	—	—	—	A	87	Sabb	87	45	Olav Kaaløy, Skogsøy, 4500 Mandal
15 å Eli	6.9	2.2	—	—	—	T	77	Sabb	76	16	Per Nodeland, Ås, 4500 Mandal
16 å Inger 2	3.7	1.2	—	—	—	P	—	Tomos	71	4	Leif Aanensen, Sånun, 4500 Mandal
18 kr Trio	8.5	2.7	—	—	—	P	82	Sabb	82	22	Georg Østhus, Tregde, 4500 Mandal
19 kr Oblomov	* 15.2	4.1	—	16	—	T	16	Heimd	59	35	Per Sneve, Nesevn.10, 4500 Mandal
20 å Ingermanland	5.9	1.5	—	—	—	T	—	Marna	61	4	Ole M.Seyffarth, Hilløy, 4500 Mandal
21 kr Sørhav	10.3	3.4	—	11	—	P	87	Leyl	79	114	Kjell Magne Lunde, Kleven, 4500 Mandal
22 å Festus	7.2	2.5	—	—	—	T	70	Marna	70	8	Bjarne Kåfjord, Lunde, 4500 Mandal
23 å Maximus Gliefs	7.6	2.7	—	—	—	T	81	BMC	81	60	Torstein Seyffarth, Hille, 4500 Mandal
24 å Shanti	7.9	2.8	—	—	—	T	80	Sabb	79	22	Sverre Lunde, Sånun, 4500 Mandal
25 kr Sterni	* 7.8	2.8	—	—	—	P	81	Volvo	80	36	Even Christensen, Skjernøy, 4500 Mandal
26 å Laks 2	7.8	2.9	—	—	—	T	80	Sabb	79	30	Helge Rasmussen, Ime, 4500 Mandal
27 å Rya	6.2	1.8	—	—	—	T	39	Marna	39	3	Ths.Lunde, Kleven, 4500 Mandal
30 å Laika	8.4	3.1	—	—	—	T	42	Marna	69	24	Terje Lunde, Vassmyrveien 41, 4500 Mandal
32 kr Støgutten	* 15.4	5.1	—	25	—	T	65	Alpha	60	165	Terje Lunde mfl, Vassmyrvn. 41, 4500 Mandal
34 å Teistholm	7.5	2.5	—	—	—	T	79	Sabb	78	22	Bjarne Kåfjord, Lunde, 4500 Mandal
35 å Putte	5.0	1.2	—	—	—	P	73	Evinr	69	6	Bernhard Olsen, Leirv. 13 B, 4500 Mandal
36 å Snoopy	7.2	2.5	—	—	—	P	78	Chrysl	78	130	Terje Lunde, Vassmyrvn.14, 4500 Mandal
37 å Ruggen	8.1	2.8	—	—	—	T	75	Sabb	77	30	Terje Dæhli, Harkmark, 4500 Mandal
38 å Festus	6.5	2.0	—	—	—	T	71	Sabb	70	10	Erling Jenssen, Skjernøysund, 4500 Mandal
39 Trilltangen	6.9	2.0	—	—	—	T	57	Marna	57	6	D.Veisdal, Rundevn.2 E, 4500 Mandal
40 å Perlen	4.4	1.6	—	—	—	P	73	Johns	73	6	Gunvold Aanensen, 4500 Mandal
41 å Idun	* 7.8	2.7	—	—	—	P	78	Sabb	78	30	Torgeir Berge, Skjernøy, 4500 Mandal
42 å Havnefjord	6.3	2.0	—	—	—	T	49	Marna	49	5	Johan Strømmen, Harkmark, 4500 Mandal
43 å Labben	6.9	2.5	—	—	—	T	53	Marna	53	5	Herman Lunde, Kleven, 4500 Mandal
44 å Ødi-Bas	* 8.0	2.9	—	—	—	T	82	Sabb	81	30	B.Chr.Udø, St.Elvegt.115, 4500 Mandal
45 kr Gulsjker	* 10.6	3.8	1.2	—	—	P	87	Isuzu	87	130	Arnt O.Ånensen mfl, Dyrstad, 4500 Mandal
46 å Anquilla	4.4	1.3	—	—	—	P	87	-	87	9	Karl Helge Seyffarth, Hille, 4500 Mandal
48 å Gavla	* 9.4	3.5	—	—	—	T	49	Marna	69	36	Herman Syvertsen, Skjernøy, 4500 Mandal
49 å Gluping	3.7	1.5	—	—	—	P	70	Tohats	79	5	Bjarne Kåfjord, Lunde, 4500 Mandal
51 å Ringkøbing	7.4	2.7	—	—	—	P	80	Yanmar	81	33	Åge Ryberg, Boks 331, 4501 Mandal
52 å Sjømann	7.2	2.7	—	—	—	T	71	Marna	56	8	Sigurd Lunde, Lunde, 4500 Mandal
55 å Milen	3.9	1.6	—	—	—	P	83	Marin	83	9	Even Christensen, Skjernøy, 4500 Mandal
56 å Sjøsprøyt	6.4	2.0	—	—	—	T	29	Marna	29	3	Johan Wathne, Landøy, 4500 Mandal
57 å Pelle	4.7	1.4	—	—	—	T	72	Johns	73	4	Norman Lunde, Sånun, 4500 Mandal
65 kr Leiken	* 8.2	3.0	.7	—	—	P	86	Volvo	86	110	Walter Eriksen, Halshaug 7d, 4500 Mandal
66 å Inger	* 7.9	3.2	1.0	—	—	T	74	Marna	74	28	Leif Aanensen, Sånun, 4500 Mandal
67 å Gismerøy	8.1	3.0	—	—	—	T	83	Marna	62	24	Kjell M.Lunde, Kleven, 4500 Mandal
68 å Lynet	4.4	1.5	—	—	—	P	74	Marin	80	28	Tom I.Dyrstad, Johnstonsgt.37, 4500 Mandal
69 å Pico	6.5	2.0	—	—	—	T	52	Marna	48	8	Arne L.Salvesen, Toftens, 4500 Mandal
71 kr Ziko	8.0	3.0	—	—	—	T	86	Isuzu	86	50	Sigbjørn Tofte, Tofte, 4500 Mandal
72 å Ternen	4.3	1.6	—	—	—	P	78	Yamaha	78	8	Ove M.Seyffarth, Hille, 4500 Mandal
74 å Tokt	7.0	2.5	—	—	—	T	75	Sabb	68	16	Kristian Ånensen, Skjernøy, 4500 Mandal
75 å Sjhna	6.2	1.7	—	—	—	T	60	Marna	60	4	Paul Kristiansen, Skjernøy, 4500 Mandal
76 kr Lundefuglen	* 10.6	3.9	1.4	—	—	P	87	Isuzu	87	145	Herman Lunde mfl, Kleven, 4500 Mandal
77 å Villkatt	7.0	2.6	—	—	—	T	79	Sabb	65	8	Jarl Pedersen, Ospev.2, 4500 Mandal
78 å Mia	4.0	2.0	—	—	—	P	83	Marin	83	9	A.O.Ånensen, Skjernøy, 4500 Mandal

Farkostens nummer, type og navn	Meter			Tonn		Matr.	Bygge-		Motor		Eierens (den korresponderende reder) navn og postadresse
	Lengde	Bredde	Dybde	I	II		år	Merke	Byggeår	H.K.	
41 s Bonanza	* 10.6	3.8	1.5	—	—	T	70	Volvo	75	110	Jacob Lunde, 4510 Spangereid
43 å Mona	5.3	1.8	—	—	—	P	80	Yamaha	79	30	Ove Gabrielsen, 4512 Lindesnes
44 å Lyn	6.9	2.3	—	—	—	P	81	Sabb	80	10	Terje Gabrielsen, 4512 Lindesnes
46 å Beathe	7.2	2.5	—	—	—	T	58	Sabb	70	12	Kristen Osestad, Vigeland, 4512 Lindesnes
48 å Varholm	* 7.3	2.2	—	—	—	T	81	Volvo	81	36	Jakob Karlsen, 4513 Åvik
50 å Edel	8.1	2.8	—	—	—	T	67	Marna	67	24	Hans Presthus, 4510 Spangereid
52 å Neskvikk	8.1	2.6	—	—	—	T	84	Isuzu	83	51	Arnfinn E.Fjeldskår, 4512 Lindesnes
53 å Skarvøy	7.3	2.6	—	—	—	T	34	FM	60	6	Torbjørn Larsen, 4513 Åvik
56 å Kristin	5.0	1.6	—	—	—	T	33	Johns	79	6	J.Samuelsen, Svennevik, 4510 Spangereid
57 å Ramsland	7.2	2.5	—	—	—	T	57	Leyl	78	37	Sverre Andersen, 4510 Spangereid
58 å Sofie	5.3	1.5	—	—	—	T	68	Johns	71	3	Toralf Ramsdal, 4520 Sør-Audnedal
59 å Brattholm	6.5	2.3	—	—	—	T	50	Marna	50	5	Jens Ramsland, 4510 Spangereid
61 å Konder	7.3	2.6	—	—	—	T	77	Marna	64	16	Helmer Størkesen, 4513 Åvik
63 å Tove	6.2	2.0	—	—	—	T	55	Marna	42	4	Olav Kåfjord, 4520 Sør-Audnedal
64 å Junet	7.5	2.7	—	—	—	T	81	BMC	80	33	John Samuelsen, 4510 Spangereid
65 å Ruggen	6.9	2.5	—	—	—	T	42	Marna	42	5	Johan Waarøy, 4513 Åvik
66 kr Mirella	8.0	2.7	—	—	—	T	81	Yanmar	82	33	Jan I.Grimstad, 4520 Sør-Audnedal
68 å Svelen	6.5	2.2	—	—	—	T	50	Marna	39	5	Jens Smidth, 4520 Sør-Audnedal
69 å Berit	4.7	1.8	—	—	—	P	76	Yamaha	77	8	Arnfinn Fjeldskår mfl, 4512 Lindesnes
71 å Lyngholmen	8.7	2.9	—	—	—	T	78	BMC	78	53	Jan Homme, 4513 Åvik
72 å Villing	7.5	2.5	—	—	—	T	74	Sabb	74	16	Birger Mikalsen, 4520 Sør-Audnedal
75 å Skarvøy	7.5	2.6	—	—	—	T	74	Marna	67	7	Terje Larsen, 4513 Åvik
76 s Nesebuen	* 13.7	5.0	—	24	—	T	48	Kromh	63	140	Arnfinn Fjeldskår mfl, 4512 Lindesnes
77 å Policoat	6.9	2.3	—	—	—	T	57	Sabb	57	8	Kristian Lunde, 4510 Spangereid
78 å Pan	4.7	1.5	—	—	—	T	65	Johns	70	3	Ståle Strømme, 4520 Sør-Audnedal
79 å Bass	7.5	2.6	—	—	—	T	76	Sabb	76	22	Per Ivar Bentsen mfl, 4520 Sør-Audnedal
85 å May Britt	6.2	2.2	—	—	—	T	78	Sabb	78	8	Ragnvald Håland, 4520 Sør-Audnedal
89 å Måken	5.6	1.8	—	—	—	T	34	Yamaha	76	5	Tom Gabrielsen, 4510 Spangereid
92 å Erlen	6.5	2.1	—	—	—	T	51	Marna	51	5	T.Simonsen, 4520 Sør-Audnedal
94 å Amigo	7.5	2.6	—	—	—	T	81	Sabb	80	22	Leif Wilhelmsen, 4513 Åvik
96 å Havdur	7.8	2.7	—	—	—	T	78	Leyl	77	37	Harold Kåfjord, 4520 Sør-Audnedal
97 å Havbris	6.9	2.5	—	—	—	T	61	Marna	61	8	Arnt Thorsen, 4520 Sør-Audnedal
98 å Kari	5.3	2.0	—	—	—	T	74	Evinr	70	4	Ludvig Hansen, 4512 Lindesnes
101 å Draie	6.7	2.2	—	—	—	T	62	Marna	62	8	J.Børulfsen, 4520 Sør-Audnedal
103 å Måken	6.9	2.5	—	—	—	T	59	Marna	59	5	Odd Hansen, 4512 Lindesnes
106 å Jenny	6.5	2.2	—	—	—	T	53	Marna	57	5	Georg Edvardsen, 4512 Lindesnes
108 å Kvikk	7.2	2.3	—	—	—	T	51	Marna	51	5	Odd Hansen, 4513 Åvik
109 å Teisten	5.9	2.0	—	—	—	T	58	Marna	58	5	Ingvar Johansen, 4512 Lindesnes
111 å Rita	7.8	2.7	—	—	—	T	76	Volvo	76	23	Toralf Grimestad, 4520 Sør-Audnedal
116 å Rasmus	7.2	2.3	—	—	—	T	60	Marna	60	8	Ståle Strømme, 4520 Sør-Audnedal
118 kr Basken	8.4	2.8	—	—	—	T	81	Sabb	80	30	Kåre Ariansen, 4510 Spangereid
119 å Hellen	8.1	2.8	—	—	—	T	78	Sabb	78	30	Håkon Håland, 4520 Sør-Audnedal
120 å Underøy	6.2	2.2	—	—	—	T	62	Marna	62	4	G.Urheim, 4520 Sør-Audnedal
122 å Kona	5.4	1.7	—	—	—	T	67	Johns	68	3	Olaf Pettersen, 4512 Lindesnes
128 å Ternnen	6.7	2.3	—	—	—	T	60	Lister	60	7	Tobias Osestad, 4510 Spangereid
129 å Trygg	6.2	2.0	—	—	—	T	33	Marna	33	4	T.Ramsdal, 4520 Sør-Audnedal
132 å Sjølyst	6.5	2.5	—	—	—	T	61	Marna	61	8	T.Kristensen, 4510 Spangereid
136 å Håpet	6.7	2.5	—	—	—	T	61	Marna	61	8	Tobias Stokke, 4510 Spangereid
144 å Ternnen	6.9	2.3	—	—	—	T	59	Marna	59	5	Leif Wilhelmsen, 4520 Sør-Audnedal
151 å Viken	6.7	2.3	—	—	—	T	44	Marna	51	6	T.Johannessen, 4513 Åvik
165 å Selvåg	6.9	2.2	—	—	—	T	66	Sabb	66	6	Roald Rasmussen, Njerve, 4510 Spangereid
173 å Loyd	5.3	1.8	—	—	—	T	68	Johns	67	3	Sem Kristensen, Svennevik, 4512 Lindesnes
175 å Johc	6.5	2.2	—	—	—	T	40	Marna	38	3	Gerhard Håland, Vigeland, 4512 Lindesnes
178 å Karolina	5.9	1.8	—	—	—	T	69	Marna	69	4	Sverre Samuelsen, 4512 Lindesnes
181 å Havhesten	7.8	2.9	—	—	—	T	83	Sabb	82	30	Hans Ivar Egeland, Egeland, 4520 Sør-Audnedal
200 å Swing	7.6	2.4	—	—	—	T	73	Sabb	73	22	Harald Adiansen, Lindal, 4510 Spangereid
201 å Ida	5.1	1.6	—	—	—	T	59	Yamaha	73	3	Roald Rasmussen, 4510 Spangereid
220 å Blue Bell	8.8	2.7	—	—	—	T	78	Leyl	78	60	Torleif Wårøy, 4513 Åvik
221 å Skippi	7.9	2.2	—	—	—	T	75	BMC	70	52	Kenneth Bjerge, 4510 Spangereid
223 å Måken	5.1	1.2	—	—	—	T	78	Suzuki	85	5	Kåre Gabrielsen, Ramsland, 4510 Spangereid
225 kr Selvåg I	8.4	3.0	—	—	—	P	87	Tamd	87	130	Roald Arnt Rasmussen, Njerve, 4510 Spangereid
252 Monika	* 9.0	3.1	1.1	—	—	P	83	Ford	85	70	Reidar Hedmann, Vigeland, 4520 Sør-Audnedal

VA-LD Lyngdal — VA-LS Lindesnes

Farkostens nummer, type og navn	Meter			Tonn		Matr. år	Bygge-		Motor		Eierens (den korresponderende reder) navn og postadresse	
	Lengde	Bredde	Dybde	I	II		Merke	Byggeår	H.K.			
11 kr	Janina	* 12.1	4.8	1.8	—	—	S	86	Caterp	86	190	Jan Pettersen, 4586 Korshamn
12 å	Støa	6.9	2.0	—	—	—	P	80	Sabb	80	10	Hans Hansen, 4586 Korshamn
14 å	Ocean	7.3	2.4	—	—	—	T	66	Sabb	66	16	Torry Gabrielsen, 4586 Korshamn
15 å	Bris	6.5	2.2	—	—	—	T	56	Sabb	65	8	John Jakobsen, 4580 Lyngdal
17 kr	Marion	* 15.8	5.0	—	27	—	T	45	GM	87	239	Hilmar K.Knutsen, 4580 Lyngdal
25 kr	Launes	9.0	3.3	—	—	—	P	86	Perkin	86	72	Edvard Gjertsen, Svennevik, 4580 Lyngdal
26 kr	Geir Solheim	* 15.2	5.1	—	24	—	T	55	GM	78	246	Erling Kristensen mfl, 4586 Korshamn
29 å	Eik	7.8	2.6	—	—	—	T	78	Sabb	78	30	Nils Kittelsnes, Kittelsnes, 4580 Lyngdal
31 å	Anita	8.2	3.0	—	—	—	T	66	Perkin	66	36	Johan Alden, 4586 Korshamn
33 kr	Mjølner	* 8.0	2.7	.9	—	—	P	78	Sabb	78	30	Kjell A.Svennevik, 4580 Lyngdal
41	Gullholm	* 14.5	5.0	2.3	—	—	T	85	Caterp	85	250	Odd Finkelsen, 4586 Korshamn
42 å	Kroken	6.4	2.1	—	—	—	T	60	Marna	57	5	Gustav Johannesen, 4586 Korshamn
47 å	Liv	5.0	1.5	—	—	—	T	53	Johns	73	4	J.Johannesen, Hundingsland, 4580 Lyngdal
52 å	Hanto	6.8	2.4	—	—	—	P	80	Yanmar	80	30	Normann Abrahamsen, Austad, 4580 Lyngdal
54 å	Mette	4.4	1.5	—	—	—	P	80	Johns	81	4	Kristian Theisen, 4586 Korshamn
55 å	Selvåg	7.5	2.7	—	—	—	T	63	Sabb	63	16	Arne Njerve, 4586 Korshamn
60 kr	Apollo	* 14.4	4.9	—	24	—	T	69	Gamma	59	120	Karsten Karlsen, 4586 Korshamn
62 å	Skum	6.9	1.9	—	—	—	T	56	Sabb	77	10	Ole Pedersen, 4586 Korshamn
63 å	Margit	6.9	2.5	—	—	—	T	56	Marna	57	6	Hermod Karlsen, 4586 Korshamn
68	Øyna	8.3	3.0	—	—	—	T	66	Marna	76	42	Reidar Carlsen, Ytre Svennevik, 4580 Lyngdal
71 å	Sørbris	6.4	2.0	—	—	—	T	43	Marna	46	3	Johannes Johannessen, Selvi, 4586 Korshamn
72 å	Star	* 7.8	2.9	—	—	—	T	64	Sabb	64	16	Kristian Theisen, 4586 Korshamn
78 å	Ina	8.3	3.1	—	—	—	P	80	Sabb	64	16	Jan Pettersen, 4586 Korshamn
88 å	Austad	7.5	2.4	—	—	—	T	52	Marna	52	8	Arthur Lervik, Austadstrand, 4580 Lyngdal
92 å	Markøy	7.8	2.9	—	—	—	T	76	Sabb	76	30	Jens H.Knutsen, Selvi, 4586 Korshamn
98 å	Måken	8.0	2.7	—	—	—	T	77	Sabb	76	22	Bjarne Gabrielsen, 4586 Korshamn
99 å	Telly	7.8	2.9	—	—	—	T	64	Sabb	64	16	Bjarne Gabrielsen, Selvi, 4586 Korshamn
109 å	Lerken	6.5	2.3	—	—	—	T	67	Marna	64	6	Jacob Hansen, 4580 Lyngdal
119 å	Terna	5.3	1.4	—	—	—	T	68	Mercur	68	3	Johs.Johannessen, Skogås, 4580 Lyngdal
121 å	Bærøy	7.2	2.6	—	—	—	T	69	Marna	69	8	Erling Bærøy, Bærøy, 4580 Lyngdal
123 å	Snadden	6.2	2.3	—	—	—	T	69	Sabb	70	12	Johannes Fredriksen, 4586 Korshamn
124 å	Ternen	7.5	2.7	—	—	—	T	75	BMC	74	31	Odd Finkelsen, Selvi, 4586 Korshamn
131 å	Ternen	5.3	1.8	—	—	—	T	63	Mc Cul	63	7	Stanley Belland, 4580 Lyngdal

VA-LS Lindesnes — tilsynsman: Alf Syrdal, Syrdal 451, Lindesnes

1 s	Ringholm	* 14.0	4.9	—	24	—	T	49	GM	65	242	Rune Homme mfl, 4513 Åvik
2 å	Stompa	5.9	1.5	—	—	—	T	72	Johns	72	6	Jonni Andersen, 4512 Lindesnes
3 å	Berit	4.3	1.8	—	—	—	P	72	Evinr	72	6	Arnt Ariansen, 4510 Spangereid
4 å	Glimt 2	6.7	2.2	—	—	—	T	69	Marna	38	6	Alf Jakobsen, 4513 Åvik
6 kr	Stein Arne	* 12.5	3.8	—	14	—	T	83	MWM	83	140	Dag Østrem mfl, 4513 Åvik
7 å	Laksholm	5.3	1.5	—	—	—	T	—	Yamaha	78	3	Torbjørn Larsen, 4513 Åvik
8 å	Linda	6.2	2.0	—	—	—	P	80	Evinr	79	115	Jan Hansen, 4512 Lindesnes
9 å	Rikke II	7.2	2.6	—	—	—	T	76	Marna	68	18	Roald Støle, Stokke, 4510 Spangereid
10 kr	Wårøybuen	* 9.0	3.2	1.2	—	—	T	81	Merc	70	88	Reidar Wårøy, 4513 Åvik
11	Spang-Sør	* 11.6	3.9	—	14	—	T	83	GM	80	120	Arnt Ariansen, 4510 Spangereid
12 å	Goksem	4.3	2.0	—	—	—	P	78	Yamaha	78	28	Jan Hansen, 4512 Lindesnes
14 å	Ternen	6.6	2.3	—	—	—	T	81	Sabb	81	10	Ådne Lindal, 4510 Spangereid
17 kr	Krusning	* 25.2	6.7	—	116	—	T	70	Caterp	70	425	Alf F. Ramslund mfl, 4510 Spangereid
19 å	Siss	6.9	2.6	—	—	—	T	73	Sabb	73	18	Gustav Andreas Larsen, 4510 Spangereid
20 kr	Knut Gjøvik	* 11.5	3.7	—	14	—	T	49	Cumm	74	175	Harald Nilsen, 4512 Lindesnes
21 å	Elise	* 8.8	3.0	—	7	—	T	80	Yanmar	80	33	Alf Pedersen, Hølleskaret, 4510 Spangereid
23 å	Loyd	6.2	1.7	—	—	—	T	55	Marna	55	4	Stanley Flatebø, 4512 Lindesnes
25 å	Jeff	7.2	2.5	—	—	—	T	79	Sabb	79	22	Odd Arvid Johannesen, 4513 Åvik
30 å	May Irene	7.2	2.5	—	—	—	T	56	Marna	56	6	S.Sørensen, 4512 Lindesnes
31 kr	Kvisla	* 9.7	4.1	—	13	—	S	75	MWM	75	102	Harry Hansen, 4512 Lindesnes
35 å	Vesla	5.3	1.8	—	—	—	T	64	Johns	73	4	Jakob Karlsen, 4513 Åvik
36 å	Kvik	5.3	1.5	—	—	—	T	56	Evinr	78	6	Peder Fredriksen, 4512 Lindesnes
38	Elise	* 8.8	3.1	—	—	—	P	83	Ford	83	78	J.Sørensen, 4520 Sør-Audnedal
39 å	Elsa	7.2	2.5	—	—	—	T	77	Sabb	77	18	Torleif Fredheim, 4520 Sør-Audnedal
40 å	Trond	5.3	1.7	—	—	—	T	72	Johns	68	4	Olaves Hansen, Fjeldsgård, 4512 Lindesnes

Vest-Agder

VA-K Kristiansand — VA-LD Lyngdal

Farkostens nummer, type og navn		Meter			Tonn		Matr.	Bygge-		Motor		Eierens (den korresponderende reder) navn og postadresse
		Lengde	Bredde	Dybde	I	II		år	Merke	Byggeår	H.K.	
191 å	Mai	7.2	2.8	—	—	—	T	53	Marna	53	8	Aage Aagesen, 4753 Randøyane
193 å	Sjøvåg	7.2	2.5	—	—	—	P	81	Yanmar	81	33	Ole-Andreas Knutsen, 4649 Flekkerøy
196 å	Hillegrunn	* 7.1	2.5	.8	—	—	P	87	Sabb	87	30	Bengt Mersland, Briggvn 52c, 4624 Kristiansand S
200 å	Lobster	5.4	2.2	—	—	—	P	81	Bukh	81	10	S.Kristiansen, Fløybn.22, 4649 Flekkerøy
203 å	Ternen	6.4	2.2	—	—	—	T	52	Marna	29	4	Laurits Gundersen, Berge, 4649 Flekkerøy
206 å	Glimt	6.5	2.0	—	—	—	T	55	Marna	55	5	John Simonsen, 4649 Flekkerøy
213 å	Bibbi	7.2	1.8	—	—	—	P	76	Sabb	76	8	S.G.Gullbransen, S.Olavsv.19, 4631 Kristiansand S
215 kr	Strand	* 15.4	5.1	—	24	—	T	42	Wichm	62	135	H.M.Olsen, Gislemyrvn. 4b, 4626 Kristiansand S
217 å	Lysema	* 7.8	2.8	—	—	—	P	79	Perkin	79	47	Lars Larsen, 4649 Flekkerøy
218 å	Mona	4.3	1.4	—	—	—	P	81	Suzuki	81	28	Frank Guttormsen, 4649 Flekkerøy
219 å	Luna	6.2	2.1	—	—	—	T	66	Sabb	79	8	Gustav S.Guttormsen, 4649 Flekkerøy
221 å	Huldra	8.4	2.8	—	—	—	T	66	Sabb	66	16	Gunnar Tønnessen, 4649 Flekkerøy
225 å	Astrid	6.9	2.3	—	—	—	T	59	Marna	59	8	A.Birkeland, Dvergsnestang, 4639 Kristiansand S
227 å	Akslehamn	6.2	2.2	—	—	—	T	66	Marna	36	5	Tønnes Tønnessen, 4649 Flekkerøy
228 å	Anita	6.2	1.8	—	—	—	P	78	Sabb	78	10	Arnt Jørgensen, 4649 Flekkerøy
230 å	Diddi	5.6	1.9	—	—	—	P	81	Suzuki	—	9	S.Gulbrandsen, S.Olavsv.19, 4631 Kristiansand S
234 å	Ulka	5.3	1.5	—	—	—	T	74	Johns	74	6	Erik Karlsen, 4649 Flekkerøy
235 å	Spring	5.0	1.2	—	—	—	T	65	Johns	74	4	Kristian Tørresen, 4649 Flekkerøy
236 å	Sabb	6.5	2.0	—	—	—	P	68	Sabb	69	12	Ingolf Torleif Isaksen, Torsteinsnes, 4600 Kristiansand S
237 å	Lerka	4.7	1.5	—	—	—	T	76	Suzuki	76	7	Bjarne Martinsen, 4649 Flekkerøy
239 kr	Ingunn	* 9.8	3.2	—	—	—	T	—	Kaspi	76	30	Aksel Gavlen, 4740 Tveit
245 å	Reidun	7.3	2.6	—	—	—	T	68	Sabb	67	16	Arthur Nilsen, 4649 Flekkerøy
250 kr	Torstein	10.2	3.2	—	—	—	P	80	Volvo	70	120	Fred W.Torgersen, Ospevegen 5, 4622 Kristiansand S
256 å	Toya	* 7.2	2.5	—	—	—	P	79	Merc	79	36	Per Kristoffersen, 4649 Flekkerøy
257 å	Vik	7.8	2.8	—	—	—	P	79	Perkin	79	47	Bjarne Martinsen, 4649 Flekkerøy
258 å	Lovinda	* 7.5	2.6	—	—	—	T	79	Sabb	79	22	John Otto Sodefjed, Randedsun, 4639 Kristiansand S
259 å	Hanne	7.2	2.5	—	—	—	P	79	Volvo	79	23	Thorvald Pedersen, 4649 Flekkerøy
261 å	Sjøvik 2	7.2	2.5	—	—	—	P	79	Sabb	79	22	Thomas I.Martinsen, 4649 Flekkerøy
264 kr	Betzy	* 9.9	3.4	—	—	—	T	80	Perkin	80	95	Jakob Nilsen, Mæbb, 4649 Flekkerøy
265 å	Jenny	* 6.9	2.4	—	—	—	P	80	Sabb	80	22	Olaf Eriksen, Rabbersvn.110, 4639 Kristiansand S
271 å	Sofie	7.2	2.5	—	—	—	P	80	Sabb	80	30	Gustav Jakobsen, 4649 Flekkerøy
275 å	Topsy	7.2	2.5	—	—	—	P	69	Sabb	74	18	Olaf K.Olsen, 4649 Flekkerøy
278 å	Heidi	7.2	2.5	—	—	—	T	80	Sabb	80	10	Kåre Karlsen, Skålevik, 4649 Flekkerøy
279 å	Gerda	5.0	1.5	—	—	—	P	80	Evinr	80	9	Kjell Karlsen, Skålevik, 4649 Flekkerøy
280 s	Joker	7.8	2.5	—	—	—	P	76	Voivo	76	36	Jan Lund-Tønnessen, Sjektv., 4624 Kristiansand S
281 å	Tanja	6.9	2.2	—	—	—	P	80	Sabb	80	10	John Norheim, Skålevik, 4649 Flekkerøy
283 å	Falk	* 8.1	2.8	—	—	—	T	75	Perkin	75	36	Frank Andås, 4649 Flekkerøy
287 å	Glenn	* 6.9	2.3	—	—	—	P	80	Sabb	80	22	Glenn Sigurd Olsen, 4649 Flekkerøy
289 å	Makrelen	7.5	2.0	—	—	—	T	68	Marna	60	24	Nils A. Nilsen, Skålevik, 4649 Flekkerøy
290 å	Calypso	5.6	2.0	—	—	—	P	81	Suzuki	81	35	M.Jakobsen, Skyllingh.14a, 4621 Kristiansand S
291 å	Friska	6.9	2.3	—	—	—	P	81	Marna	60	8	Werner Sigurdson, 4649 Flekkerøy
295 å	Benjani	7.2	2.5	—	—	—	P	81	Sabb	81	22	Kai Kristiansen, Mæbb, 4649 Flekkerøy
296 å	Elin	7.8	1.8	—	—	—	P	50	Sabb	67	16	Peder Salvesen, 4649 Flekkerøy

VA-KL Kvinesdal — tilsynsmann: Fisk.Rettlederen I Kvinesdal, Boks 162, 4401 Flekkefjord

1 å	Helga	7.5	2.8	—	—	—	T	30	Sabb	55	12	Tor Peter Haugedal, Myrveien 23, 4480 Kvinesdal
2	Kvinabuen	* 14.8	5.3	2.2	60	—	S	87	Volvo	87	367	Jan Otto Svendsen, Myrvn 89, 4480 Kvinesdal
8 å	Kjirsten	8.6	2.8	—	—	—	T	49	Sabb	57	12	Oskar Helle, 4485 Feda
19 å	Svanen	* 8.4	2.8	—	—	—	P	80	Sabb	80	30	Bendik Gusevik, 4484 Øyestranda

VA-LD Lyngdal — tilsynsmann: Pedersen,Ole, 4586 Korshamn

1	Ålen	4.7	1.5	—	—	—	T	66	Evinr	70	4	Torry Gabrielsen, 4586 Korshamn
2 kr	Linda	* 9.2	3.2	1.7	—	—	P	85	Marna	67	42	Terje Knutsen, 4586 Korshamn
3 å	Laila	5.0	1.5	—	—	—	T	65	Johns	72	5	Johannes Fredriksen, 4586 Korshamn
5 kr	Skum	7.5	2.2	—	—	—	T	76	Sabb	76	22	Ole Pedersen, 4586 Korshamn
7 å	Vinita	7.5	2.6	—	—	—	T	78	Sabb	78	22	Kristian Johannesen, Seli, 4586 Korshamn
8 å	Varodd	7.2	2.5	—	—	—	T	71	Sabb	71	16	Johannes Johannesen, Seli, 4586 Korshamn
10 å	Rita	7.8	2.9	—	—	—	T	66	Sabb	66	16	Finn Knutsen, Seli, 4586 Korshamn

VA-K Kristiansand

Farkostens nummer, type og navn	Meter			Tonn		Matr. år	Bygge- Merke	Motor		Eierens (den korresponderende reder) navn og postadresse
	Lengde	Bredde	Dybde	I	II			Byggeår	H.K.	
44 kr Monica	* 18.9	5.8	—	48	—	T	56 GM	75	490	Trygve Martinsen mfl, 4649 Flekkerøy
45 å Marna	8.1	2.6	—	—	—	T	43 Sabb	80	30	Torleif Isaksen, Torsteinsnes, 4600 Kristiansand S
49 å Måken	5.0	1.8	—	—	—	P	70 Cresc	70	4	Erling Vrånes, Randesund, 4639 Kristiansand S
50 å Trude	7.0	2.4	—	—	—	P	85 Yanmar	85	22	Thor Knutsen, 4753 Randøyane
52 å Lise Britt	6.5	2.0	—	—	—	T	68 Sabb	68	6	Kaspar Solvik, Randesund, 4639 Kristiansand S
54 å Kristina	7.8	2.8	—	—	—	T	79 Sabb	79	30	Karsten Kristiansen, 4649 Flekkerøy
55 Janvi	7.8	2.7	—	—	—	P	85 Bukh	85	48	Ole Kr.Kristoffersen, Mæbo, 4649 Flekkerøy
56 å Terna	6.5	1.9	—	—	—	T	38 Lister	59	7	Ingolf Isaksen, 4649 Flekkerøy
57 Pilot	* 14.9	5.5	2.7	—	—	A	86 Caterp	81	250	Arne Hansen, Jensbakken 5, 4649 Flekkerøy
58 Løvspring	* 7.4	2.6	—	—	—	P	83 Perkin	83	55	Einar E. Josefsen mfl, 4649 Flekkerøy
61 å Petra	7.9	2.7	—	—	—	P	83 Perkin	78	47	Tor Abrahamson, Randesund, 4753 Randøyane
62 kr Sørlvs	* 22.6	5.5	—	68	—	S	54 GM	70	490	Sveinung Kristiansen mfl, 4649 Flekkerøy
64 å Rio	5.3	1.5	—	—	—	P	82 Yamaha	81	55	Kurt Pettersen, 4649 Flekkerøy
65 å Gunn	7.5	2.5	—	—	—	T	66 Sabb	66	16	Ove Torvaldsen, 4649 Flekkerøy
69 å Tone	6.5	2.5	—	—	—	T	67 Sabb	67	8	Leif Jakobsen, Mæbo, 4649 Flekkerøy
70 kr Gullskjær	* 7.7	2.4	—	—	—	P	80 Sabb	80	68	Nils Sigurdson, 4649 Flekkerøy
71 Høyfjell	* 19.7	5.6	2.8	76	—	S	61 Grenaa	76	500	Jan Markusen, 4649 Flekkerøy
77 å Savanna	7.6	2.4	—	—	—	P	84 Yanmar	84	55	John & Arne Arnesen mfl, Skålevik, 4649 Flekkerøy
79 Jytte Ross	* 19.1	5.9	2.7	49	—	S	86 Merc	86	450	Eigil Hansen, 4649 Flekkerøy
83 å Hobby	9.1	3.1	—	—	—	T	54 Marna	70	24	Paul Westberg, Mæbo, 4649 Flekkerøy
87 kr Stålgutt	* 19.4	5.2	—	49	—	S	53 GM	87	520	Egil Marthinsen mfl, 4649 Flekkerøy
90 å Junie	7.2	2.5	—	—	—	P	78 Sabb	78	30	Jostein Sigurdson, 4649 Flekkerøy
92 å Astrid	6.2	1.9	—	—	—	T	63 Marna	63	4	K.Gundersen, Randesund, 4639 Kristiansand S
93 å Berit Marie	7.5	2.5	—	—	—	T	50 Sleipn	50	7	Karl Simonsen, 4649 Flekkerøy
94 kr Svåholm	14.4	5.1	—	24	—	T	56 Caterp	80	215	Rolf Reinertsen, Fløybakken 17, 4649 Flekkerøy
95 Piraja	* 27.3	6.7	3.2	145	—	S	83 Cumm	82	470	Kristoffer Pettersen mfl, 4649 Flekkerøy
96 kr Buntj	* 18.7	5.7	—	49	—	T	66 GM	83	365	Ole Kristian Finstad, 4649 Flekkerøy
97 k Marian	* 12.7	3.7	—	11	—	T	32 Isuzu	85	135	Terje Strømmen, Åsveien 9, 7800 Namsos
98 å Lilli	7.2	2.5	—	—	—	T	50 Sleipn	50	7	Normann Hansen, 4753 Randøyane
100 kr Ramona	8.8	3.2	—	—	—	P	82 Mitsub	82	65	Magne Vrånes, Vrånes Randesund, 4639 Kristiansand S
102 Samjo	8.6	2.5	—	—	—	P	86 Perkin	83	47	Ansgar Arnesen, 4649 Flekkerøy
104 å Aina	6.1	2.1	—	—	—	P	84 Sabb	75	8	Frithjof Tennesen, Mæbo, 4649 Flekkerøy
105 å Jorann	7.5	2.5	—	—	—	T	69 Perkin	69	35	John Otto Sodefjed, 4753 Randøyane
107 å Sonja	7.2	2.5	—	—	—	T	43 Marna	36	6	Søren Johnsen, 4649 Flekkerøy
110 kr Sara	9.7	3.1	—	—	—	P	81 Ford	81	68	A. Generius Olsen, Egshaugen 5, 4615 Kristiansand S
116 å Leikny	* 6.8	2.4	—	—	—	P	79 Yanmar	79	22	John Nilsen, Kjære, 4649 Flekkerøy
117 å Prøven	7.0	2.4	—	—	—	P	82 Sole	82	28	Erling Isaksen, Torstensnes, 4600 Kristiansand S
119 å Havørn	7.2	2.5	—	—	—	P	80 Marna	50	8	Alf Isaksen, Torsteinsnes, 4600 Kristiansand S
120 kr Væroyværing	* 23.2	6.2	—	93	—	S	66 Caterp	76	365	Bjørnar Andreassen mfl, Kvernvn 1, 4630 Kristiansand S
123 å Grønnevik	* 7.2	2.3	—	—	—	P	79 Yanmar	79	22	Ove Olsen, Berge, 4649 Flekkerøy
125 å Anne-Maria	* 7.8	2.5	—	—	—	P	83 Sabb	83	30	Arthur Nilsen, Mæbo, 4649 Flekkerøy
127 kr Frøy	7.0	2.5	—	—	—	P	86 Sabb	86	26	Frank Pedersen, Grimsvollen 7, 4616 Kristiansand S
128 å Leik	7.2	2.5	—	—	—	P	78 Sabb	78	10	Torleif Berge, 4649 Flekkerøy
129 å Ålen	4.7	1.4	—	—	—	A	60 Chrysl	70	3	Karsten Kristiansen, 4649 Flekkerøy
130 å Laksen	4.3	1.5	—	—	—	P	69 Evinr	66	5	Trygve Sodefjed, Randesund, 4639 Kristiansand S
131 å Luna	6.7	2.3	—	—	—	P	82 Sabb	82	10	E.Vrånes, Randesund, 4639 Kristiansand S
132 å Rosa	7.2	2.5	—	—	—	P	79 Marna	79	18	Jonny Jakobsen, 4649 Flekkerøy
133 å Balja	4.3	1.5	—	—	—	P	79 Suzuki	79	20	T.Andreassen, Dvergsnes, 4639 Kristiansand S
135 kr Ringskjær Sør	* 12.2	4.4	—	14	—	T	83 Volvo	83	156	Helge Martinsen, Vågsbygdvn.95b, 4623 Kristiansand S
141 å Svalen	6.5	2.4	—	—	—	T	70 Sabb	70	10	Aanund Gundersen, Berge, 4649 Flekkerøy
146 å Bente	6.9	2.3	—	—	—	T	66 Marna	39	5	Jakob Guttormsen, 4649 Flekkerøy
152 Donald	* 9.7	3.4	—	—	—	P	81 Merc	80	70	Ove Pettersen, 4649 Flekkerøy
153 å Karry	7.2	2.5	—	—	—	T	62 Marna	62	16	Karl Johnsen, 4649 Flekkerøy
155 å Askeladden	4.3	1.7	—	—	—	P	77 Evinr	77	10	Ingvar Kristoffersen, 4649 Flekkerøy
156 kr Flander	* 16.8	5.2	—	30	—	T	56 Caterp	64	245	Jan Kjell Jakobsen, 4649 Flekkerøy
157 å Saturn	6.7	2.2	—	—	—	T	55 Marna	54	5	Peder Andås, 4649 Flekkerøy
168 å Elcha	7.6	2.4	—	—	—	P	83 Perkin	83	50	Adolf Rudolfsen, 4649 Flekkerøy
171 kr Marina Sør	* 15.5	5.2	—	24	—	T	60 Caterp	77	190	Einar Karlsen mfl, 4649 Flekkerøy
177 å Fjong	6.9	2.2	—	—	—	T	69 Sabb	69	8	Kristian Lovås mfl, 4649 Flekkerøy
180 å Rapp	5.9	2.2	—	—	—	P	77 Marna	77	8	E.Isaksen, Torsteinsnes, 4600 Kristiansand S
184 å Øvind	4.7	1.8	—	—	—	T	65 Evinr	70	6	Arnold Pedersen, Mæbo, 4649 Flekkerøy
186 Loggi	10.5	3.3	—	—	—	T	57 Marna	62	36	Rune Hjortland, Grimsvollen 34, 4616 Kristiansand S

Farkostens nummer, type og navn	Meter			Tonn		Matr. Bygge- år	Bygge- Merke	Motor		Eierens (den korresponderende reder) navn og postadresse	
	Langde	Bredde	Dybde	I	II			Byggeår	H.K.		
160 k	Nuvsvaag	* 19.1	5.2	—	39	—	T 48	Merc	78	375	Torleif Larsen, Skjoldnes, 4550 Farsund
162 å	Spinddrift	6.9	1.8	—	—	—	T —	Marna	34	4	S.T.Jakobsen, Skriverbk. 4, 4550 Farsund
163 å	Rogg	7.5	2.8	—	—	—	T 37	FM	64	15	Laurits Stave, 4560 Vanse
166 å	Synnøve	7.8	2.8	—	—	—	T 80	Sabb	80	30	Jakob Viken, Nøtland, 4550 Farsund
167 å	Skagen	7.2	2.6	—	—	—	T 66	Sabb	66	16	H. Hansen, Lilletjern Tr.8, 4550 Farsund
171 å	Irene	5.0	1.5	—	—	—	T 72	Johns	70	4	Odd G. Rødland, Bugdøy, 4550 Farsund
173	Blue Bird	* 10.6	3.9	—	11	—	P 81	Ford	76	100	Thor Tønnessen, 4563 Borhaug
180	Lilly Marlene	7.7	2.7	—	—	—	T 77	Sabb	76	22	Pål Atle Steffensen, Lilletjern Terr, 4550 Farsund
181 å	Bente	5.9	2.2	—	—	—	T 60	FM	60	5	Kåre Heimvoll, 4563 Borhaug
182 å	Vatne	6.9	1.8	—	—	—	T 46	Sleipn	35	5	Vilhelm Vilhelmsen, 4563 Borhaug
183 å	Blåmann	8.5	2.9	—	—	—	T 39	Sabb	81	30	Jakob Jermansen, Vere, 4560 Vanse
186 å	Tjørve	7.0	2.5	—	—	—	P 78	Yanmar	78	22	Adolf Larsen, 4563 Borhaug
188	Ramona	* 9.0	3.2	—	—	—	P 82	Sabb	82	68	Trygve Carlsen, 4560 Vanse
189 å	Skumvær	5.3	1.2	—	—	—	T 40	Sleipn	58	3	Magnus Sigersvold, 4560 Vanse
190 å	Sabben	6.9	2.5	—	—	—	T 61	Sabb	66	8	Asbjørn Elle, 4560 Vanse
191 å	Morild	6.5	2.2	—	—	—	T 60	Sleipn	60	8	Magnus Olausen, Hauge, 4550 Farsund
192 å	Anne June	6.5	2.2	—	—	—	T 52	Marna	57	5	Oskar Olausen, Hauge, 4550 Farsund
193 å	Bjørn	6.5	2.0	—	—	—	T 30	Marna	38	4	Martin Jakobsen, Spind, 4550 Farsund
199 kr	Jølle	8.7	3.1	—	—	—	T 67	Lister	60	31	Thomas Mikalsen, 4560 Vanse
200 å	Øyna	8.3	3.0	—	—	—	T 66	Marna	76	42	Jan E. Salvesen, Solbakken 1, 4550 Farsund
201 å	Sleipner	5.3	1.5	—	—	—	T 49	Johns	78	4	Ola Rotevatn, Snarvn.2, 4550 Farsund
204 s	Norøbuen	* 10.8	3.8	—	13	—	T 51	Ford	81	110	Torbjørn Norø, Haugbakken 40, 4550 Farsund
207 å	Kjellen	5.3	1.5	—	—	—	T 53	Johns	68	3	Asbjørn Elle, 4560 Vanse
210 å	Skagen	6.5	2.2	—	—	—	T 69	Sabb	69	8	Sverre Abrahamsen, 4560 Vanse
211 kr	Dimon	* 25.1	5.8	—	75	—	T 52	Kelvin	74	415	J.Bastesen, Haugbakk 22, 4550 Farsund
215 kr	Frigg	* 8.1	2.5	—	—	—	P 81	Arona	80	36	Herman Sudland mfl, 4560 Vanse
222	Aud H	7.0	2.4	—	—	—	T 40	FM	54	12	Johnny Fineide, 4560 Vanse

VA-K Kristiansand — tilsynsmann: Nilsen, John, 4636 Flekkerøy

2	Ibex	* 22.4	6.5	4.1	136	—	S 86	Mitsub	85	750	Werner Sigurdson, 4649 Flekkerøy
3 å	White Star	7.2	2.5	—	—	—	P 69	FM	73	16	Bjarne Pedersen, 4649 Flekkerøy
4 å	Linnea	7.2	2.6	—	—	—	T 67	BMC	79	30	A.Kristoffersen, 4649 Flekkerøy
5	Vestfjord Sør	* 23.8	6.1	3.2	97	—	S 60	Merc	87	615	Ingar Kristoffersen mfl, 4649 Flekkerøy
6 kr	Liso	10.6	3.8	—	—	—	P 87	Sabb	87	117	Åge Ågesen, 4753 Randøyane
8 å	Havvig	7.2	2.5	—	—	—	P 79	Sabb	79	22	Harry Pettersen, 4649 Flekkerøy
9 å	Mona	7.1	2.3	—	—	—	T 62	Motor	53	6	Odd Isaksen, 4649 Flekkerøy
10 å	Kayanga	7.8	2.8	—	—	—	P 82	Volvo	85	36	Kay Karlsen, 4649 Flekkerøy
11 å	Prøven	7.2	2.5	—	—	—	P 79	Sabb	79	10	Bent-Jarl Berge, 4649 Flekkerøy
12 kr	Certina	* 20.3	5.4	—	49	—	T 66	Grenaa	71	330	Jan P.Pettersen mfl, 4649 Flekkerøy
14 kr	Skippy	9.6	3.2	—	—	—	P 84	Merc	84	135	Kristoffer Pettersen, 4649 Flekkerøy
15 kr	Norea Sør	* 23.5	6.2	—	94	—	S 54	Wichm	61	450	Leif Sigurdson mfl, 4649 Flekkerøy
16	Malena	* 14.9	5.4	2.0	—	—	T 86	Caterp	79	360	Gustav Reinhartsen, 4649 Flekkerøy
17	Spleis	* 23.5	6.7	3.4	98	—	S 86	Caterp	77	520	Sigurd J.Vestberg mfl, 4649 Flekkerøy
19 kr	Basken	* 15.5	5.0	—	24	—	T 64	Caterp	86	304	Kjell Karlsen, 4649 Flekkerøy
20 kr	Karuna	8.8	3.2	—	—	—	P 86	Perkin	82	72	Gunnar Damsgård, Sømsvn 36, 4637 Kristiansand S
21 kr	Vesterøy	* 15.7	5.1	—	24	—	T 55	GM	77	246	Lars Larsen mfl, 4649 Flekkerøy
22 kr	Fancy	* 15.8	5.0	—	23	—	T 33	Scania	79	270	Kristian Løvås mfl, 4649 Flekkerøy
23 å	Torfin	4.7	1.5	—	—	—	P 77	Mercur	77	7	Trygve Sodefjød, Randesund, 4639 Kristiansand S
24 å	Skålevik	7.0	2.4	—	—	—	P 82	Sole	82	28	Rangvold Kristiansen, 4649 Flekkerøy
25 å	Evelyn	3.4	2.3	—	—	—	P 75	Volvo	75	25	Peder Richardsen, 4649 Flekkerøy
28 kr	Kanta	7.2	2.4	—	—	—	P 84	Sabb	82	10	Torfinn Andersen, Solivn 12b, 4621 Kristiansand S
29 å	Mena	7.8	2.5	—	—	—	T 75	Sabb	75	22	Paul Vestberg, 4649 Flekkerøy
31 å	Nordan	6.9	2.2	—	—	—	P 76	Sabb	76	10	Kåre Jakobsen, Mæbø, 4649 Flekkerøy
33 å	Bjerg	4.3	1.5	—	—	—	P 81	Suzuki	82	16	B.Tønnessen, Skålevik, 4649 Flekkerøy
34 kr	Signal	* 22.3	5.9	—	75	—	S 65	Grenaa	78	550	Trygve Skoge mfl, Løhaugen 5, 4649 Flekkerøy
36 s	Daka	7.0	2.5	—	—	—	P 87	Sabb	87	10	Kasper Kristiansen, Mæbø, 4649 Flekkerøy
37 å	Fremad	6.9	2.5	—	—	—	T 73	Sabb	73	10	Arne Jørgensen, Kjære, 4649 Flekkerøy
38 å	Guri	6.9	2.3	—	—	—	T 56	Marna	56	6	Thor Knutsen, 4753 Randøyane
40 å	Snegg	6.4	2.2	—	—	—	P 82	Sabb	82	18	Gunnar Pettersen, Kjære, 4649 Flekkerøy
41	Sigjo	* 14.9	5.1	—	21	—	T 83	Volvo	76	300	Birger Tønnessen, Skålevik, 4649 Flekkerøy

VA-FS Farsund

Farkostens nummer, type og navn	Meter			Tonn	Matr.	Bygge- år	Motor			Eierens (den korrespondierende redar) navn og postadresse		
	Lengde	Bredde	Dybde				I	II	Merke		Byggeår	H.K.
51 å	Bris	7.8	2.6	—	—	—	T	73	Sabb	73	30	Selmer Berntsen, Hovden, 4550 Farsund
52 å	Kvikk	6.5	2.2	—	—	—	T	47	FM	72	15	Torleif Larsen, Skjoldnes, 4550 Farsund
54 kr	Cato	8.4	2.8	—	—	—	T	75	Marna	75	28	S.Spinnvåg, Daneffjellv.57, 4550 Farsund
55 å	Eli	6.5	1.8	—	—	—	T	58	Marna	58	4	Peder Skollevoid, 4563 Borhaug
56	Pion	* 9.5	3.0	1.4	—	—	P	87	Cumm	87	130	Tronn Stordahl, Kanesletta 1, 4550 Farsund
57 å	Betsy	6.2	2.1	—	—	—	T	50	Marna	39	5	Herman Nilsen, Spind, 4550 Farsund
58 å	Åse	6.9	2.2	—	—	—	T	76	Sabb	54	6	Magne Mosvold, Hauge Ø., 4551 Farsund
59 å	Linda	* 8.1	3.1	—	—	—	T	68	Marna	68	24	Øyvind Reinertsen, Færøyvn 11, 4550 Farsund
60 å	Småholm	6.9	2.2	—	—	—	T	—	Marna	42	4	Olav Hansen, 4560 Vanse
61 å	Bjørg	6.2	2.1	—	—	—	T	57	Marna	57	5	Sigurd Ingebredsen, Spind, 4550 Farsund
63 å	Mai	5.3	1.5	—	—	—	T	70	Johns	71	6	Georg Gabrielsen, Spind, 4550 Farsund
64 kr	Gullfregn	9.5	3.0	—	—	—	T	70	Sabb	79	30	Bertrand Tønnessen, Stave, 4560 Vanse
65 å	Unni	6.5	2.5	—	—	—	T	47	Sabb	52	5	Petter Pettersen, Tjørve, 4550 Farsund
66 å	Anna	6.2	1.5	—	—	—	T	45	Marna	40	4	Tønnes Larsen, Tjørve, 4550 Farsund
67 å	Terna	6.9	2.2	—	—	—	T	63	Sleipn	63	8	Karl Olausen, Østre Hauge, 4550 Farsund
69 kr	Toya	* 9.1	3.0	—	—	—	T	84	Isuzu	84	70	Kjell Reidar Brekne, 4563 Borhaug
71 kr	Shirley	* 19.9	6.0	—	64	—	T	48	Kelvin	80	440	H.Nilsen, Skarstein, 4550 Farsund
73 å	Langøy	8.4	3.1	—	—	—	T	82	MWM	82	51	H.Theodorsen, Lyngdalsvn.6, 4550 Farsund
74	Sørbas	* 10.2	3.3	—	11	—	P	81	Sabb	81	100	Birger Tønnessen, 4560 Vanse
75	Lindholm	* 10.5	3.9	—	13	—	T	81	Volvo	81	156	Torleif Larsen, Skjoldnes, 4550 Farsund
76 å	Kim	6.9	2.5	—	—	—	T	59	Sabb	58	4	Kristian Andreassen, 4563 Borhaug
77 kr	Seiko	9.1	3.0	—	—	—	T	85	Isuzu	85	70	Odd Marvin Brekne, 4563 Borhaug
78 å	Vesling	5.0	1.8	—	—	—	P	78	Johns	78	55	Gunnar Rødland, 4550 Farsund
79 å	Snøgg	5.0	1.8	—	—	—	T	61	Johns	72	9	Martin Johnsen, 4560 Vanse
81 kr	Sirell	* 9.1	3.3	—	—	—	T	85	Perkin	85	72	Sissel Brekne, Tjørveneset, 4563 Borhaug
82 å	Bølgan	7.5	2.5	—	—	—	T	35	Sabb	51	5	Sigurd Ingebredsen, Spind, 4550 Farsund
84 å	Vestpynt	7.5	2.3	—	—	—	T	55	Marna	60	8	Arne Sandersen, Tjørve, 4563 Borhaug
85 kr	Brekne	9.1	3.4	—	—	—	T	72	Ford	71	68	Jørgen Kristiansen, Ørekne, 4563 Borhaug
86 å	Tom	4.7	1.2	—	—	—	T	—	Motor	76	4	Erik Skretting, Kviljø, 4550 Farsund
88 å	Silius	* 7.5	2.6	—	—	—	P	80	Sabb	80	30	Magnus Olausen, Hauge Ø., 4550 Farsund
89 å	Trygg	5.1	1.9	—	—	—	P	85	Yamaha	85	25	Thomas Torstensen, Lilletjern Terr., 4550 Farsund
90 kr	Dajar	* 17.8	5.5	—	40	—	T	66	Caterp	83	325	Andor Simonsen, Haugbakken 12, 4550 Farsund
91	Svennesbuen	* 14.8	5.4	2.4	—	—	P	86	Scania	86	250	Gjertsen og Jensen mfl, Svennevik, 4580 Lyngdal
92 å	Ternen	6.5	2.2	—	—	—	T	61	Marna	61	8	Oskar Abrahamsen, Spind, 4550 Farsund
93 å	Sheena 1	5.9	1.6	—	—	—	T	61	Sabb	80	10	Howard Hansen, Nordhassel, 4560 Vanse
94 å	Fuglen	7.8	2.6	—	—	—	T	64	Sabb	64	16	Kristian Karlsen, Spind, 4550 Farsund
95 å	Terøy	7.8	2.6	—	—	—	T	64	Marna	63	16	Torvald Karlsen, Spind, 4550 Farsund
96 å	Kvitlilje	5.4	2.0	—	—	—	P	73	Mercur	76	4	H.M.Buschmann, Granli 17, 4550 Farsund
98 å	Gry	7.0	2.0	—	—	—	T	71	Marna	62	12	N.Ericsen, Furu, 15a, 4550 Farsund
99 å	Karin	7.5	2.8	—	—	—	T	82	Sabb	81	22	Arnt Andreassen, 4550 Farsund
100 å	Bas	7.3	2.6	—	—	—	T	76	Sabb	76	18	Sven Olsen, Kirkemyrsvn 42, 4560 Vanse
101 å	Mike	5.6	2.1	—	—	—	P	80	Honda	81	10	J.E.Salvesen, Solbakken 1., 4550 Farsund
102 å	Kjellholmen	5.9	2.2	—	—	—	P	81	Sabb	81	10	K.Karlsen, I.Sundsgt.2, 4550 Farsund
109 kr	Flinch	* 8.7	3.1	—	—	—	T	82	Sabb	82	30	S.T.Tønnesen, 4563 Borhaug
110 å	Rex	6.9	2.2	—	—	—	T	37	Marna	58	5	Gerner Larsen, Skjoldenes, 4550 Farsund
111 å	Vagabond	8.5	3.2	—	—	—	T	50	Sabb	61	5	O.Kristiansen, Storgt.14, 4550 Farsund
112 å	Kjapp	6.5	2.2	—	—	—	T	36	FM	37	5	Leif Larsen, Skjoldenes, 4550 Farsund
113 å	Lerken	6.6	2.1	—	—	—	T	67	Marna	63	4	John Arnt Hansen, Skeime, 4560 Vanse
116 å	Sjablomsten	6.7	2.1	—	—	—	T	40	FM	40	3	Abraham Tønnessen, Loshavn, 4550 Farsund
121 å	Lill	7.0	1.8	—	—	—	T	38	Marna	38	5	Harald Gustavsen, Danevikv., 4550 Farsund
122 kr	Røstøy Syd	* 12.3	4.3	—	17	—	P	83	GM	82	180	Tormod Olsen, Furuhollet 16, 4550 Farsund
123	Håvik	* 9.9	3.4	—	—	—	T	84	Volvo	83	156	Leif A.Dyngvold, Hananger, 4550 Farsund
126 å	Asta	7.2	2.5	—	—	—	T	62	Sabb	62	8	Olav Johansen, 4563 Borhaug
130	Rødland	* 12.8	3.9	—	18	—	P	82	MAN	82	246	Kurt Jensen, Livdekrona 22, 4550 Farsund
135 kr	Lene Mari	* 8.8	3.1	—	—	—	P	82	Perkin	82	95	H.Hansen, Lilletjern T.8, 4550 Farsund
138 å	Hansemann	7.2	2.2	—	—	—	T	62	Sabb	62	8	H.Smith Danielsen, Brogt.20, 4550 Farsund
140 å	Kvikk	7.2	2.2	—	—	—	T	16	Sleipn	36	5	Oskar Wilhelmssen, Loshavn, 4550 Farsund
144 å	Vigdis	5.3	1.7	—	—	—	T	80	Mercur	80	7	Magnus Olausen, Østre Hauge, 4550 Farsund
145 å	Stavstø	7.0	2.2	—	—	—	T	34	Marna	33	3	A.Abrahamsen, Kjørestadv.38, 4550 Farsund
150 å	Nesheim	11.8	3.2	—	—	—	T	81	Sabb	81	30	Toralf Nesheim mfl, Rødland, 4550 Farsund
151 å	Spjølst	8.7	2.8	—	—	—	T	39	Marna	57	14	Erling Jakobsen, 4560 Vanse
156 kr	Tarijus	7.8	2.8	—	—	—	T	79	Sabb	79	30	Å.Sakariassen, Daneffj.v.30, 4550 Farsund

Farkostens nummer, type og navn	Meter			Tonn		Matr. Bygge- år	Motor			Eierens (den korresponderende reder) navn og postadresse		
	Lengde	Bredde	Dybde	I	II		Merke	Byggeår	H.K.			
307 å	Marna	6.5	2.2	—	—	—	T	48	Marna	48	5	Magne Carlsen, Dybvik, 4400 Flekkefjord
310 å	Prinsen	6.5	2.2	—	—	—	T	62	Marna	62	8	John Hansen, Abelines, 4400 Flekkefjord
311 å	Tarzan	7.2	2.3	—	—	—	P	78	Sabb	78	22	Edvard Sørensen, 4434 Andabeløy
314 å	Giggen	6.2	1.5	—	—	—	T	55	Marna	55	5	Magnus Tønnessen, 4432 Hidrasund
320 å	Svanen	5.9	1.8	—	—	—	T	57	Marna	57	6	Sigurd Karlens, 4434 Andabeløy
324 å	Sjøfuglen	6.4	2.2	—	—	—	T	63	Marna	62	8	Einar Olsen, 4434 Andabeløy
327 å	Terna	* 6.8	2.2	.9	—	—	T	58	Marna	30	6	Hans G.Hansen, 4434 Andabeløy
334 å	Marina	6.4	2.2	—	—	—	T	65	Marna	65	10	Viktor Tobiassen, 4434 Andabeløy
339 å	Strand	5.4	1.7	—	—	—	T	36	Evinr	65	3	Magnus J.Kåda, 4432 Hidrasund
349 å	Thele	5.9	2.2	—	—	—	T	52	Marna	52	8	Alf Skarpenes, 4400 Flekkefjord
350 å	Erlen	6.2	1.8	—	—	—	T	28	Marna	28	3	H.Vollesfjord, Vollesfjord, 4400 Flekkefjord
353 å	Sabb	6.4	2.2	—	—	—	T	66	Sabb	66	8	Trygve Unhammer, Unhammer, 4400 Flekkefjord
354 å	Laika	6.5	1.8	—	—	—	T	48	Marna	48	5	Odd Omland mfl, 4432 Hidrasund
358 kr	Snorre	* 9.9	3.4	—	10	—	T	67	Marna	63	48	Bjørn Jensen mfl, 4434 Andabeløy
359 å	Niko	5.3	1.4	—	—	—	T	56	Johns	66	4	Leonard Larsen, Rasvåg, 4432 Hidrasund
362 å	Anna	6.9	2.0	—	—	—	T	57	Marna	57	6	Oliver Olsen, Uenes, 4400 Flekkefjord
363 å	Jorunn	4.2	1.6	—	—	—	P	67	Evinr	66	6	Håkon Nikolaisen, Rasvåg, 4432 Hidrasund

VA-FS Farsund — tilsynsman: Holmesland,Sverre, Boks 102, 4551 Farsund

1 å	Fia	5.3	1.5	—	—	—	T	10	Evinr	75	4	Selmer Berntsen, Ø.Hovden, 4550 Farsund
2 å	Rival	6.9	2.5	—	—	—	T	73	Sabb	73	18	Anton K.Andreassen, Brekne, 4563 Borhaug
3 å	Theist	6.5	2.2	—	—	—	T	56	Marna	56	5	Sakarias Sandvik, Spind, 4550 Farsund
4 å	Pitos	7.6	2.5	—	—	—	T	62	Marna	60	16	Øyvind Nicolaisen, 4560 Vanse
5 å	Ann	8.1	2.8	—	—	—	P	76	Perkin	74	35	Andreas Nilsen, 4563 Borhaug
6 kr	Ringkøbing	8.0	2.8	—	—	—	P	81	Yanmar	81	33	H.B.Eriksen, Skippervn.7, 4550 Farsund
7	Yvonne	* 10.3	3.7	—	11	—	P	84	Volvo	83	180	Arvid Hansen, Mosvoldterasse 2, 4550 Farsund
8 å	Voan	6.5	1.9	—	—	—	T	37	FM	64	6	Mikal Elle, 4560 Vanse
9 kr	Stella	* 9.1	3.1	—	—	—	T	84	Perkin	84	70	Martin Tønnesen, 4563 Borhaug
11	Rossi	7.9	2.5	—	—	—	P	86	Sabb	86	45	Arthur Olsen, Tjørve, 4563 Borhaug
12 å	Rita	4.2	2.1	—	—	—	P	86	Johns	86	4	Jakob Jermansen, Vere, 4560 Vanse
13 å	Ternen	9.0	3.0	—	—	—	P	82	Sabb	70	16	Hartvig Nilsen, Skarstein, 4550 Farsund
14 å	Terna	5.4	2.1	—	—	—	P	85	Mercur	82	15	Magnus Olaussen, Østre Hauge, 4550 Farsund
16 å	Dokka	4.7	1.5	—	—	—	P	72	Mercur	74	7	L.Reinertsen, Ferievn.12, 4550 Farsund
17 å	Kjell	6.5	1.8	—	—	—	T	—	Marna	79	8	Rolf Kjølleberg, 4560 Vanse
18 å	Vestpynt	8.7	2.6	—	—	—	T	69	Perkin	69	35	Petter Pedersen, 4563 Borhaug
19 å	Star	7.8	2.8	—	—	—	T	76	Sabb	75	22	Fredrik Tønnessen, 4563 Borhaug
20 kr	Skårungen	* 9.4	3.0	—	9	—	P	79	Ford	79	68	Hans Lausund, 4560 Vanse
21 å	Fangst	5.4	1.8	—	—	—	T	71	Mercur	72	15	Hans Hansen, Torp, 4550 Farsund
22 å	Svala	7.8	2.9	—	—	—	T	64	Marna	64	16	Sverre Tønnessen, Tverrtg.2a, 4550 Farsund
23 å	Star	* 7.8	2.8	—	—	—	T	65	Marna	65	24	Angel Aleksandersen, 4563 Borhaug
24 å	Ajas	7.5	2.9	—	—	—	T	54	Sabb	64	16	Tønnes Nilsen, 4563 Borhaug
25 å	Sabb	8.4	3.0	—	—	—	T	54	Sabb	54	6	L.Reinertsen mfl, 4550 Farsund
27 å	Trygg	7.8	2.7	—	—	—	T	64	Marna	64	16	T.Torstensen, Lillet.T.22, 4550 Farsund
28 å	Ella	5.6	1.7	—	—	—	T	36	Evinr	64	3	Arthur Reinertsen, 4560 Vanse
31 å	Vatne	7.2	2.5	—	—	—	T	74	Sabb	63	8	Normann Vatne, 4563 Borhaug
33 å	Trygg	6.9	2.5	—	—	—	T	75	Sabb	75	10	Trygve Enoksen, Lyngsvåg, 4550 Farsund
34 kr	Diana	10.0	3.3	—	—	—	T	78	Perkin	64	10	Gunnar Sudland jr., Skeime, 4560 Vanse
35 å	Maiblomsten	6.9	2.4	—	—	—	T	60	Sleipn	60	8	Håkon Skumsvold, 4560 Vanse
36 å	Ravnen	4.2	1.8	—	—	—	P	83	Marina	86	4	Leif Kr.Karlens, Inger Sundtsgt 2, 4550 Farsund
37 å	Vere	6.9	1.8	—	—	—	T	63	Marna	73	6	Alexander Abrahamsen, Kjørestadn 38, 4550 Farsund
38 å	Lyn	6.5	2.2	—	—	—	T	51	Sleipn	50	4	Alf Olsen, Tjørve, 4563 Borhaug
40 å	Anna	7.5	2.8	—	—	—	T	67	Marna	67	16	Georg Gabrielsen, Spind, 4550 Farsund
41 å	Snegg	7.2	2.5	—	—	—	T	67	Albin	56	14	Leif Larsen, Skjoldnes, 4550 Farsund
44 å	Sande	5.3	1.2	—	—	—	T	73	Evinr	73	4	Sigbjørn Sande, Brisied, 4550 Farsund
45 å	Bugdøy	* 8.1	2.8	—	—	—	T	67	Marna	69	36	Ivar Vik, Hananger, 4550 Farsund
46 å	Terna	5.6	1.5	—	—	—	T	64	Johns	82	10	L.A.Dyngvold, Hananger, 4550 Farsund
47 å	Blink	8.0	3.0	—	—	—	T	67	Sabb	67	16	Vidar Brekne, 4563 Borhaug
48	Bugdøy	* 9.2	3.2	—	—	—	P	83	Ford	83	114	Odd Gunnar Rødland, Bugdøy, 4550 Farsund
49 kr	Trøst	8.9	3.2	—	7	—	T	48	Marna	68	48	Teodor Henriksen mfl, 4563 Borhaug
50 å	Fia	6.5	2.2	—	—	—	T	70	Sabb	70	6	Sverre Midthassel, 4560 Vanse

VA-F Flekkefjord

Farkostens nummer, type og navn	Meter			Tonn I	Matr. II	Bygge- år	Motor			Eierens (den korresponderende reder) navn og postadresse	
	Lengde	Bredde	Dybde				Merke	Byggeår	H.K.		
151 å	Sebb	5.9	2.0	—	—	—	T 38	Marna	46	5	Sigurd Larsen, Rasvåg, 4432 Hidrasund
152 å	Boa	6.5	1.8	—	—	—	T 50	FM	53	6	Bernhard Stornes, 4420 Åna-Sira
153 å	Heidi	* 8.7	3.0	—	—	—	T 80	Sabb	80	30	Tor Edvin Jakobsen, Kjøde, 4432 Hidrasund
154 å	Anna Bell	7.3	2.3	—	—	—	T 75	Sabb	75	18	Normann Karlsen, 4434 Andabeløy
156 å	Lolo	4.2	1.6	—	—	—	P 80	Johns	80	10	Knut Larsen, Rasvåg, 4432 Hidrasund
158	Fjordbuen	* 10.6	3.8	1.1	—	—	P 86	Sabb	86	117	Arild Abrahamsen mfl, Svege, 4400 Flekkefjord
160 å	Støgutt	7.0	2.2	—	—	—	P 80	Sabb	80	22	Christian L.Stø, Abelines, 4400 Flekkefjord
161 å	Sjølyst	6.5	1.8	—	—	—	T 36	Marna	33	3	Alf Ulland, Kirkehamn, 4432 Hidrasund
163 å	Karat	6.7	2.1	—	—	—	P 78	Yanmar	78	22	Einar Bøckman, Læga, 4432 Hidrasund
164 å	Langenes	* 6.9	2.4	.8	—	—	P 87	Sabb	86	10	Sverre J.Tønnesen, Dybvik, 4400 Flekkefjord
165 å	Tango	8.0	2.8	—	—	—	P 80	Yanmar	80	33	Knut Larsen, Rasvåg, 4432 Hidrasund
166 å	Øynabuen	* 8.6	3.2	—	9	—	T 50	BK	59	36	Arild Abrahamsen mfl, 4400 Flekkefjord
168 å	Arda	6.6	2.0	—	—	—	T 40	Marna	40	4	L.R.Larsen, Kirkehamn, 4432 Hidrasund
169 å	Berit	5.6	1.7	—	—	—	T 38	Evinr	52	3	Leif Larsen, Strandenes, 4432 Hidrasund
175 kr	Doggen	* 20.6	5.5	—	49	—	T 49	Calles	67	260	Arne Tore Lie mfl, Haugland, 4400 Flekkefjord
176 å	Lillian 2	5.4	1.8	—	—	—	T —	Johns	62	3	Lars Jakobsen, 4432 Hidrasund
178 å	Carina	7.0	2.5	—	—	—	P 74	Ford	74	54	Sverre Larsen, Kjødevåg, 4432 Hidrasund
180 å	Lollo	* 7.2	2.5	1.2	—	—	T 76	Sabb	76	18	Edvin Danielsen, 4434 Andabeløy
181 å	Terna	4.4	1.7	—	—	—	P 87	Suzuki	87	9	Johnny Larsen, Omland, 4432 Hidrasund
185	Svein Morgan	8.1	2.7	—	—	—	P 81	Ford	81	68	Sveinung Nilsen, Rasvåg, 4432 Hidrasund
186	Viksund	* 9.7	3.4	—	—	—	P 77	BMC	79	113	Jan Jakobsen, Kåda, 4432 Hidrasund
188 å	Størja	6.2	2.1	—	—	—	T 51	Marna	64	8	Selmer Jonassen, Abelines, 4400 Flekkefjord
189 å	Laks	5.1	1.9	—	—	—	P 82	Suzuki	82	15	J.Syvrtsen, Bøkstad, 4432 Hidrasund
192	Juvik	* 8.1	2.7	—	—	—	P 82	BMW	82	45	Dagfinn Karlsen, Dypvik, 4400 Flekkefjord
195 å	Størja 1	5.3	1.5	—	—	—	T 52	Sabb	64	8	Thor Hansen, Rasvåg, 4432 Hidrasund
196 å	Gerd	8.1	2.8	—	—	—	T 54	Sabb	63	7	Birger Larsen mfl, 4432 Hidrasund
200	Niko	7.8	2.6	—	—	—	P 82	Ford	82	68	Roar Nikolaisen, Rasvåg, 4432 Hidrasund
201 å	Alken 1	7.2	2.8	—	—	—	T 33	Marna	33	6	L.Vollesfjord, Vollesfjord, 4400 Flekkefjord
202 å	Theleflu 2	5.4	2.1	—	—	—	P 82	Yamaha	80	25	Alf Skarpenes, Jernbanev.3, 4400 Flekkefjord
207 å	Marna	6.5	2.2	—	—	—	T 53	Marna	53	5	Bernhard Midtba, 4420 Åna-Sira
212 å	Havfru	5.9	1.5	—	—	—	T —	Sleipn	50	4	Roald Waage, Maistad, 4432 Hidrasund
213 å	Fm	6.5	2.2	—	—	—	T 55	FM	55	5	Jakob Gjertsen, 4420 Åna-Sira
215 k	Souvenir	* 11.0	4.1	—	11	—	T 12	Leyl	68	90	Frédrik Kvælland, Abelines, 4400 Flekkefjord
218 kr	Conny	* 15.7	5.0	—	23	—	T 58	GM	78	242	Finn Arvid Larssen mfl, 4432 Hidrasund
220 å	Nikoline	6.5	2.2	—	—	—	T 58	Sabb	68	8	Thorbjørn Arntzen, Rasvåg, 4432 Hidrasund
222 å	Tom	5.6	1.8	—	—	—	T 57	Sabb	65	8	Magnar Omland, 4432 Hidrasund
223 å	Alma	6.5	2.1	—	—	—	T 58	Sabb	72	12	Mainhardt Nilsen, Reinferdalen, 4432 Hidrasund
225 å	Liv	5.6	1.5	—	—	—	T 60	Evinr	58	3	Leif Larsen, Strandenes, 4432 Hidrasund
229 å	Langøy	6.9	2.0	—	—	—	T 57	Marna	57	6	Edvard Syvrtsen, Rasvåg, 4432 Hidrasund
232 å	Flink	6.1	2.1	—	—	—	T 60	Marna	60	4	Torleif Ulland, Kirkehamn, 4432 Hidrasund
234 å	Kjelnes	6.2	2.0	—	—	—	T 59	Marna	59	8	Guttorm Wetteland, Råga, 4432 Hidrasund
237 å	Keiseren	5.9	1.6	—	—	—	T —	Cresc	59	3	Jan Jakobsen, Kåda, 4432 Hidrasund
238 å	Tore	5.3	1.4	—	—	—	T 37	Yamaha	81	8	Birger Skarpenes, Kirkehamn, 4432 Hidrasund
242 å	Loggen	11.2	3.7	—	—	—	T 60	Marna	60	48	Per Sand, 4420 Åna-Sira
243 å	Solveig	5.6	1.6	—	—	—	T 55	Johns	60	3	Sivert Tønnesen, Eie, 4432 Hidrasund
245 å	Johnsen	5.6	1.7	—	—	—	T 61	Johns	61	3	Helge Jakobsen, Kjøvda, 4432 Hidrasund
246 å	Linda	5.3	1.7	—	—	—	T 35	Johns	61	3	Kristian Larsen, Kirkehamn, 4432 Hidrasund
247 å	Snadde	5.6	1.8	—	—	—	T 50	Evinr	61	3	Håkon Stø, Reistad, 4432 Hidrasund
250 å	Siesta	6.5	2.3	—	—	—	T 64	Marna	64	12	Tore Jaktevig, 4432 Hidrasund
257 å	Janfergent	5.4	1.7	—	—	—	T 59	Evinr	61	3	H.Haneferd, 4432 Hidrasund
264 å	Karin	6.5	2.2	—	—	—	T 63	Marna	63	8	Arthur Sørensen, 4434 Andabeløy
267 å	Maiken	6.0	2.1	—	—	—	T 59	Marna	59	5	Børge Syvrtsen, 4434 Andabeløy
268 å	Merkur	6.9	1.8	—	—	—	T 50	Real	50	5	Sigurd O.Loug, 4420 Åna-Sira
279 å	Falken 1	6.9	1.8	—	—	—	T 20	FM	51	4	Jakob Vestmoen, Rasvåg, 4432 Hidrasund
280 å	Sabb	6.5	1.8	—	—	—	T 69	Sabb	69	16	Alf Ulland, Kirkehamn, 4432 Hidrasund
283 å	Knut	5.9	1.8	—	—	—	T 64	Sleipn	64	4	Adolf Jacobsen, Helle, 4432 Hidrasund
287 å	Knurren	6.2	1.8	—	—	—	T 28	Marna	69	4	Ole Dybvik, Kjesøy, 4400 Flekkefjord
297 å	Pluggen	6.4	2.2	—	—	—	T 64	Marna	64	8	Håkon Larsen, Svege, 4400 Flekkefjord
300 å	Lafjell	* 10.8	3.7	—	9	—	T 41	Marna	62	24	Sverre Løvik, Løvik, 4400 Flekkefjord
302 å	Bruvik	6.7	2.3	—	—	—	T 65	Sabb	65	8	Kjell Danielsen, 4434 Andabeløy
303 å	Baus	7.0	2.5	—	—	—	T 78	Sabb	77	22	Sigvald Syvrtsen, 4434 Andabeløy
305 å	Tampen	6.9	2.2	—	—	—	T 53	Sabb	58	5	Gunnar Sand, 4420 Åna-Sira

Farkostens nummer, type og navn	Meter			Tonn I	Matr II	Bygge- år	Motor Merke	Motor Byggeår	H.K.	Eierens (den korresponderende reder) navn og postadresse	
	Lengde	Bredde	Dybde								
66	Nesjevær	9.1	3.2	—	—	P	80	Deutz	80	100	Harry Nesje, Helle, 4400 Flekkefjord
67	Hilde	* 9.7	3.0	—	—	T	80	Ford	71	68	Hjalmar Ræg, Nuland, 4400 Flekkefjord
68	å Sjøfisk	* 8.0	3.0	—	—	P	79	Volvo	78	130	Asbjørn Midba, Drangeid, 4400 Flekkefjord
69	å Flano	7.0	2.5	—	—	T	39	Sabb	64	6	Aksel Sand, 4420 Åna-Sira
70	kr Eigenes	* 27.0	7.1	—	17	S	75	Lister	75	750	Svein A.Hansen mfl, Urstad, 4432 Hidrasund
71	å Askeladden	4.2	1.6	—	—	P	67	Johns	67	6	Bjarne Syvertsen, 4434 Andabeløy
72	å Ann Mari	4.2	1.5	—	—	P	78	Evinr	79	15	Sveinung Nilsen, Rasvåg, 4432 Hidrasund
73	å Betty	6.9	1.8	—	—	P	72	Marna	72	12	Frank Roar Syvertsen, 4434 Andabeløy
75	å Pilen	8.1	2.6	—	—	T	65	Marna	65	24	Bertel Østebø, 4420 Åna-Sira
76	kr Geir Topsy	* 15.2	4.9	—	24	T	54	GM	73	242	Ernst Reistad, 4432 Hidrasund
77	å Kjell	6.9	2.2	—	—	T	49	Sabb	82	10	Oddvar Sand, 4420 Åna-Sira
78	å Sonja	5.3	1.5	—	—	T	60	Johns	66	3	Olav Dybvik, Dybvik, 4400 Flekkefjord
80	s Bruholm	* 16.2	5.7	—	40	T	51	GM	74	242	Sverre Jaktevig mfl, 4432 Hidrasund
81	kr Rokkflu	* 17.4	4.7	—	32	T	75	Calles	75	180	Jonny Larsen, Omaland, 4432 Hidrasund
82	å Håvåg	5.1	1.5	—	—	T	60	Evinr	70	4	Guttorm Wetteland, Råga, 4432 Hidrasund
83	å Ramona	6.5	2.0	—	—	T	70	Sabb	79	22	Kjell Olsen, 4434 Andabeløy
84	å Silden	5.3	1.4	—	—	T	60	Suzuki	77	7	Jonas Syvertsen, Bukstad, 4432 Hidrasund
87	å Linda	6.5	2.3	—	—	T	69	Marna	68	18	Johan Sørensen, 4434 Andabeløy
88	å Starling	6.5	2.3	—	—	T	78	Sabb	78	10	Jarle Larsen, 4434 Andabeløy
89	å Lafjord	4.3	1.5	—	—	P	77	Evinr	77	15	Olaf Wetteland, Loga, 4400 Flekkefjord
91	å Norli	6.9	2.2	—	—	T	51	Marna	51	5	Lars Jakobsen, Kjøde, 4432 Hidrasund
92	å Monaco	6.4	2.2	—	—	T	60	Marna	59	8	Sverre Dybvik, Kjøy, 4400 Flekkefjord
93	å Roy	6.5	2.2	—	—	P	74	Marna	56	5	Roy Nilsen, Kirkehamn, 4432 Hidrasund
94	kr Janko Senior	* 19.5	5.2	—	45	T	53	Caterp	69	325	Per Løvik mfl, Løvik, 4400 Flekkefjord
95	å Fisk	7.2	2.5	—	—	T	59	Marna	59	12	H.Vollesfjord, Snerthammer, 4400 Flekkefjord
96	kr Ponny	* 20.0	5.5	—	48	T	64	Caterp	76	365	Arnfinn Jønson, 4434 Andabeløy
98	å Palme	6.4	2.2	—	—	T	70	Sabb	70	10	Oluf A.Olsen, 4434 Andabeløy
99	å Kari	6.5	2.0	—	—	T	69	Sabb	81	18	Rolf Ek, 4434 Andabeløy
100	å Star	6.5	2.0	—	—	T	53	Sabb	59	8	Jarle Larsen, 4434 Andabeløy
101	å Maiblomsten	6.5	2.2	—	—	T	19	Marna	35	4	Håkon Larsen, Rasvåg, 4432 Hidrasund
103	Bonita	7.2	2.3	—	—	P	75	NMC	75	31	Ivar Danielsen, 4434 Andabeløy
104	Breili	* 7.3	2.4	—	—	P	81	Sole	81	30	Thor Hansen, Rasvåg, 4432 Hidrasund
106	å Bambino	6.5	2.0	—	—	P	70	Sabb	70	10	Edvard Sørensen, 4434 Andabeløy
107	å Skarv	6.4	2.2	—	—	T	54	Sabb	73	18	Sverre Jaktevig, 4432 Hidrasund
108	kr Mimer	* 15.3	5.1	—	24	T	63	GM	74	245	Magnar Omaland mfl, 4432 Hidrasund
109	å Hobby	7.5	2.7	—	—	T	78	Sabb	81	42	John Syvertsen, Bukstad, 4432 Hidrasund
110	å Falken	9.1	3.2	—	—	T	44	Marna	64	36	Oluf A.Olsen, 4434 Andabeløy
111	å Lagun	6.9	2.2	—	—	P	78	Yanmar	78	22	John Waage mfl, Våge, 4432 Hidrasund
115	å Møyfrid	7.5	2.7	—	—	T	79	Sabb	79	30	Edvard Syvertsen, Bukstad, 4432 Hidrasund
116	å Svanen	6.7	2.3	—	—	T	52	Marna	28	4	A.Pedersen Dypvik, Dypvik, 4400 Flekkefjord
117	kr Svalen	* 11.0	3.5	—	10	T	48	Volvo	78	110	Odd Danielsen, 4434 Andabeløy
119	kr Bruvik	10.3	3.4	—	—	T	45	Lister	65	43	Torvald Haraldsen, Abelses, 4400 Flekkefjord
120	kr Frøydus	* 15.9	5.0	—	24	T	65	GM	74	360	Hans G.Hansen mfl, 4434 Andabeløy
122	Daniana	* 14.9	5.0	2.0	—	P	86	Penta	86	238	Åge Danielsen, 4434 Andabeløy
124	å Snadden	4.3	1.5	—	—	P	69	Johns	69	6	Bernhard Midtbø, 4420 Åna-Sira
125	å Fram 2	5.6	1.7	—	—	T	38	Johns	63	3	Fredrik Kvelland, Abelses, 4400 Flekkefjord
126	å Signal	8.2	3.0	—	—	T	79	Ford	78	68	Sverre Jørgensen, Bukstad, 4432 Hidrasund
127	k Ekkobuen	* 12.4	4.0	—	15	T	29	Perkin	75	140	Jon Harald Hansen, Trostevn. 20, 4400 Flekkefjord
128	kr Juna	* 21.6	6.2	—	76	T	68	Deutz	79	570	Kristian Arntzen mfl, Rasvåg, 4432 Hidrasund
132	å Venke	7.1	2.3	—	—	P	73	Sabb	73	18	Øyvind Nilsen, 4432 Hidrasund
133	å Vito	5.2	1.5	—	—	T	50	Suzuki	78	4	Jørgen Tønnessen, Kirkehamn, 4432 Hidrasund
134	å Kobben	* 8.3	2.7	—	—	T	79	Sabb	79	22	Fritjof Kvelland, Abelses, 4400 Flekkefjord
136	å Svalen	6.7	2.3	—	—	T	52	Marna	52	5	A.Vollesfjord mfl, Vollesfjord, 4400 Flekkefjord
137	å Terna	8.3	2.7	—	—	T	80	Sabb	79	30	Gjert Kvelland, Kvelland, 4400 Flekkefjord
139	å Bølgen	7.5	2.6	—	—	T	60	Marna	71	24	Olaf Wetteland, 4432 Hidrasund
140	kr Pirion	* 19.6	6.2	—	56	T	76	Curm	80	470	Trond A.Jakobsen mfl, 4432 Hidrasund
141	å Gubben	8.3	2.8	—	—	T	46	Marna	58	24	Per Løvik, Løvik, 4400 Flekkefjord
143	å Springflu	* 7.3	2.2	—	—	P	80	Sabb	80	18	Tor Holm Jakobsen, 4432 Hidrasund
145	å Karina	5.9	2.2	—	—	T	56	Sabb	78	10	Alfred Olsen, Reinferdalen, 4432 Hidrasund
146	å Sabb	5.9	1.2	—	—	T	55	Sabb	72	10	Alf Inge Mathiassen, 4432 Hidrasund
147	å Tento	7.0	2.2	—	—	P	80	Sabb	79	22	Herman Marstad, Ågenes, 4432 Hidrasund
148	å Veslekari	5.2	1.7	—	—	P	79	Johns	79	10	Rolf Ek, 4434 Andabeløy

VA-F Flekkefjord

Farkostens nummer, type og navn	Meter			Tonn		Matr. år	Bygge-		Motor		Eierens (den korresponderende reder) navn og postadresse
	Lengde	Bredde	Dybde	I	II		Merke	Byggeår	H.K.		

Vest-Agder

VA-F Flekkefjord — tilsynsmann: Fisk.Rettlederen i Flekkefjord, Boks 162, 4401 Flekkefjord

1 kr	Astra	* 18.9	5.7	—	49	—	T	48	Grenaa	72	330	Frank R. Syvertsen, 4434 Andabeløy
2 å	Sjøfuglen	* 9.7	3.6	—	10	—	T	45	Ford	81	68	Kjell Mathiassen, Rasvåg, 4432 Hidrasund
3	Garmy	* 19.3	5.9	—	49	—	T	65	Calles	65	345	Alf Ulland mfl, Kirkehamn, 4432 Hidrasund
4 kr	Modena	* 17.2	4.8	—	24	—	T	62	GM	81	324	Ivar Jonassen, Abernes, 4400 Flekkefjord
5	Boysen	* 7.8	2.6	—	—	—	P	79	Sabb	79	30	Arthur Olsen, 4420 Åna-Sira
7 å	Sponevik	6.9	2.3	—	—	—	T	73	Sabb	73	10	Tønnes Olsen, 4434 Andabeløy
8 kr	Helgøysund	* 26.1	6.1	—	99	—	S	65	Calles	80	690	Jostein Vik mfl, 4432 Hidrasund
9 å	Trine Lise	4.2	1.7	—	—	—	P	84	Johns	81	8	Tore R.Skarpnes, Bukstad, 4432 Hidrasund
11 kr	Elsy	* 19.3	5.9	—	47	—	T	64	Alpha	71	400	Kjell Danielsen, 4434 Andabeløy
12 å	Andreas	6.2	1.7	—	—	—	T	34	Sabb	85	10	Fredrik Kvelland, Abernes, 4400 Flekkefjord
13 å	Stubb	5.6	1.5	—	—	—	T	52	Marna	52	8	Finn Arvid Larssen, 4432 Hidrasund
14 k	Seilsjø	* 19.6	5.2	—	47	—	T	46	Wichm	66	300	Kjetel Løyning, 4420 Åna-Sira
15 kr	Sølvskjær	* 14.9	5.0	—	24	—	T	54	Grenaa	65	120	Thor Ingolf Tobiassen mfl, 4434 Andabeløy
17 kr	Sjødis	* 17.5	5.2	—	24	—	T	66	Calles	65	195	Odd Omland mfl, 4432 Hidrasund
18 å	Gry	5.4	1.5	—	—	—	P	70	Evinr	70	6	Kristian Larsen, Kirkehamn, 4432 Hidrasund
19 å	Jens-Oliver	5.2	1.8	—	—	—	P	65	Yanmar	87	44	Tor Sverre Gjertsen, Abernes, 4400 Flekkefjord
20 kr	Tviskjær	* 23.9	6.1	—	89	—	T	53	Caterp	82	450	Kjell Larsen mfl, Kirkehamn, 4432 Hidrasund
21 kr	Olagutt	* 15.8	5.0	—	24	—	T	57	Grenaa	68	240	Norman J.Kåda, Strandgt 3, 4400 Flekkefjord
22 å	Nordsjøen	5.3	1.4	—	—	—	T	52	Evinr	66	3	Mainhardt Nilsen, Reinferdal, 4432 Hidrasund
23 å	Småen	6.9	1.8	—	—	—	T	28	Marna	28	4	Trygve Vågen, Eie, 4432 Hidrasund
24 å	Varnes	7.0	2.2	—	—	—	P	79	Sabb	79	22	Dagfinn Sørensen, 4434 Andabeløy
25	Frivakt	7.7	2.7	—	—	—	P	87	Yanmar	87	7	Arnfinn Jensen, 4434 Andabeløy
29 å	Ocean	* 6.9	2.2	—	—	—	T	68	Marna	67	18	Arnulf Kittelsen, 4420 Åna-Sira
30 s	Strannagutten	* 14.6	4.7	—	24	—	T	50	GM	79	246	Arthur Sørensen, 4434 Andabeløy
31 å	Hausen	10.9	3.7	—	—	—	T	59	Marna	59	36	Sigurd O.Loug mfl, 4420 Åna-Sira
32 å	Rapid	6.5	2.0	—	—	—	P	76	FM	76	12	Kjell Olsen, 4434 Andabeløy
33 kr	Rubb	* 17.9	5.7	—	39	—	T	32	Wichm	48	120	Øystein Tobiassen mfl, 4434 Andabeløy
34	Cindy	* 21.4	6.2	—	68	—	T	66	GM	79	490	Johan K.Gjertsen mfl, 4420 Åna-Sira
35 å	Regina	5.3	1.8	—	—	—	P	77	Johns	77	15	E.J.Hansen, Parkpassasjen 1, 4400 Flekkefjord
36 å	Anna Bell	6.7	2.2	—	—	—	T	58	Marna	57	6	Bjarne Syvertsen, 4434 Andabeløy
37 å	Ellinor	4.3	1.5	—	—	—	P	73	Johns	73	6	Rolf Loug, Festervoll, 4432 Hidrasund
38 å	Speed	6.7	2.5	—	—	—	P	79	Sabb	79	18	Kjell Mathiassen, Veisdal, 4432 Hidrasund
39 å	Sverre	7.3	1.9	—	—	—	T	47	Marna	56	5	Odd Løvik, Løvik, 4400 Flekkefjord
40 å	Kerrol	6.4	2.3	—	—	—	T	71	Sabb	71	10	Jørgen Tønnesen, Kirkehamn, 4432 Hidrasund
41	Eli	7.2	1.8	—	—	—	P	72	Sabb	80	10	Erling Juul Hansen, Parkpassasjen 1, 4400 Flekkefjord
42 å	Marit	4.4	1.7	—	—	—	P	85	Johns	85	9	Jan K. Pettersen, Rasvåg, 4432 Hidrasund
45 å	Hubro	7.2	2.6	—	—	—	T	35	BK	57	10	H.Vollesfjord, Vollesfjord, 4400 Flekkefjord
46 kr	Havhesten	8.5	2.5	—	—	—	P	81	BMC	81	53	Alf Inge Mathiassen, Rasvåg, 4432 Hidrasund
47 å	Løks	6.5	2.2	—	—	—	T	28	Marna	53	5	Åge Syvertsen, Bukstad, 4432 Hidrasund
48 å	Oblex	6.5	2.5	—	—	—	P	79	Yanmar	78	22	Finn Tobiassen, 4434 Andabeløy
50 kr	Rjima	* 17.9	5.4	—	36	—	T	61	Caterp	66	325	Roy Nilsen, Kirkehamn, 4432 Hidrasund
51 å	Rita	4.2	1.5	—	—	—	P	79	Johns	79	15	Svein Kåre Larsen, 4432 Hidrasund
52 å	Doris	6.9	2.5	—	—	—	T	72	Sabb	72	10	Erling Tønnesen, Kirkehamn, 4432 Hidrasund
53 å	Mai	6.5	2.3	—	—	—	T	75	Sabb	75	10	Hans O.Syvertsen, 4434 Andabeløy
54 å	Bamsen	* 9.3	3.4	—	7	—	T	40	Ford	81	68	Arthur Dybvik, Fløyvn.31, 4400 Flekkefjord
55 kr	Håbuen	* 15.6	5.0	—	23	—	T	57	GM	63	365	Svein Kåre Larsen mfl, 4432 Hidrasund
57 kr	Havørn	* 15.2	5.1	—	24	—	T	55	GM	72	246	Åge Syvertsen, Bukstad, 4432 Hidrasund
58 kr	Linda	* 15.8	5.0	—	24	—	T	60	GM	81	245	Bjarne Nilsen mfl, Kjøde, 4432 Hidrasund
59 å	Egder	* 7.8	2.7	—	—	—	T	79	Sabb	79	22	Aksel Midtbø, Grønnesvn.12, 4400 Flekkefjord
61 å	Gjøe	6.2	1.8	—	—	—	T	38	Marna	37	3	Theodor Unhammer, 4400 Flekkefjord
62 å	Charlotte	6.2	2.2	—	—	—	P	72	Volvo	72	10	Gutthorm Haraldsen, Bukstad, 4432 Hidrasund
63 å	Tor	6.2	2.2	—	—	—	T	67	Sabb	67	8	Dagfinn Sørensen, 4434 Andabeløy
64 å	Lyn	7.2	2.2	—	—	—	P	75	Sabb	75	16	Trygve Snerthammer, Snerthammer, 4400 Flekkefjord

Rogaland

R-TV Tysvær — R-V Vindafjord

Færkostens nummer, type og navn	Meter			Tonn		Matr. år	Bygge- år	Motor		Eierens (den korresponderende reder) navn og postadresse
	Lengde	Bredde	Dybde	I	II			Merke	Byggeår	

193 å Bris 9.2 2.9 — — — T 68 Perkin 67 62 Jakob E.Ørke, 5565 Yrkje

R-U Utsira — tilsynsmann: Hansen, Gunn Lovise, 5515 Utsira

1 å	Combi	* 7.7	2.5	1.1	—	—	P 73	Sabb	73	30	Johannes Skålnes mfl, 5515 Utsira
2	Duala	9.7	3.4	—	—	—	P 84	MWM	84	68	Rasmus Rasmussen, 5515 Utsira
4 kr	Sørhus	8.5	2.5	—	—	—	T 57	Sabb	69	16	Magne Mortensen, 5515 Utsira
5 å	Trygg	7.9	2.5	—	—	—	P 69	Sabb	79	10	John Larsen mfl, 5515 Utsira
7 å	Stord	7.8	2.2	—	—	—	T 54	Sabb	83	18	Toralf Martinsen, 5515 Utsira
8 å	P.H.	4.5	1.9	—	—	—	P 84	Yamaha	84	30	Thomas S. Helgesen, 5515 Utsira
10	Leda	* 7.7	2.7	—	—	—	P 78	Ford	80	54	Hersleb Helgesen, 5515 Utsira
12 kr	Sjånes	* 8.8	2.8	.9	—	—	P 81	Ford	80	56	Karsten Kvalvik mfl, 5515 Utsira
15 kr	Traust	* 9.3	3.1	.9	—	—	P 74	Sabb	74	68	Sigvald A. Hansen, 5515 Utsira
16 kr	Ingrid Anne	* 8.1	2.6	—	—	—	P 81	Arona	80	36	Torodd Nilsen, 5515 Utsira
18 å	Silverland	10.0	2.8	—	—	—	T 72	Marna	72	24	Andreas Skjelde, 5515 Utsira
20 kr	Aranda	* 8.7	3.1	—	—	—	P 82	Ford	82	76	Leif Tobias Hansen mfl, 5515 Utsira
23 kr	Silverboy	10.6	3.6	—	—	—	A 77	Leyl	77	163	År-Stein Skjelde, 5515 Utsira
24 å	Prinsen	8.1	2.2	—	—	—	T 74	Sabb	74	30	Rasmus Rasmussen, 5515 Utsira
25 å	Lyn	7.2	2.5	—	—	—	T 59	Sabb	76	10	Knut Thomassen, 5515 Utsira
26 kr	Liv	* 9.9	3.1	—	—	—	P 79	Ford	78	70	Sigvald E.Hansen, 5515 Utsira
29 kr	Aris	* 8.7	2.8	—	—	—	T 79	Leyl	79	52	Johannes Skår, 5515 Utsira
32 å	Gullfisk	8.7	2.5	—	—	—	T 69	Perkin	—	35	Arvid M.Hansen, 5515 Utsira
34 kr	Østrem	* 30.5	7.0	—	167	—	S 75	Caterp	74	850	Kjell Østrem mfl, Sakkestadhaugen, 5500 Haugesund
38 å	J.A.T.E.	9.1	3.1	—	—	—	T 61	Sabb	72	30	Hans Klovning, 5515 Utsira
39 å	Moses	6.7	2.2	—	—	—	P 77	Sabb	77	10	Trygve Klovning, 5515 Utsira
44	Sirafisk 2	9.4	3.1	—	—	—	P 83	Perkin	83	81	Harald Thomassen, 5515 Utsira
46 å	Svanen	7.5	2.5	—	—	—	T 67	Sabb	67	8	Kjell Gerhard Skåren, 5515 Utsira
47 å	Ringskjær	8.7	2.8	—	—	—	T 68	Sabb	68	16	Gunnbjørn Skåren mfl, 5515 Utsira
48 kr	Sirafisk	* 27.1	7.6	—	179	—	S 79	Grenaa	78	810	John H.Thomassen mfl, 5515 Utsira
51 kr	Consol	* 20.7	5.6	—	49	—	T 66	Calles	66	240	Geir Skare, 5515 Utsira
61 å	Fiskeren	7.2	2.2	—	—	—	P 73	Perkin	73	36	Sivert Rasmussen, 5515 Utsira
71 kr	Silver	* 30.5	7.2	—	197	—	S 82	Grenaa	82	900	År-Stein Skjelde, 5515 Utsira
72 kr	Nordvåg	* 10.0	3.0	—	7	—	P 78	Ford	77	68	Mathias Lovland mfl, 5515 Utsira
73 å	Sjøgutt	8.1	2.6	—	—	—	T 48	Sabb	48	5	Severin Austrheim, 5515 Utsira
76	Kongsnes	* 7.7	2.6	—	—	—	P 85	Yanmar	85	44	Rasmus Ellingsen, 5515 Utsira
77 å	Cox	* 8.3	2.6	1.1	—	—	T 69	Sabb	71	68	Johannes Skålnes mfl, 5515 Utsira
80	Lipton	* 10.8	3.5	—	12	—	S 82	Parkin	79	120	Johannes Skålnes mfl, 5515 Utsira
90 å	Duen	8.4	2.8	—	—	—	T 37	Marna	60	8	Karsten Vestre, 5515 Utsira
91 å	Sjånes	10.0	2.8	—	—	—	S 58	Marna	58	24	Karsten Vestre, 5515 Utsira

R-V Vindafjord — tilsynsmann: Krokedal, Johan, 4210 Vikedal

1 å	Normann	5.0	1.5	—	—	—	T 71	Suzuki	72	4	Halvard Holte, 4210 Vikedal
4 å	Fjordly	5.3	1.5	—	—	—	T 71	Cresc	71	7	Thomas Årak, Ilsvåg, 4220 Sandeid
6 å	Frøya	6.9	2.2	—	—	—	T 77	Volvo	82	23	Johan Vestbø, 4220 Sandeid
8 å	Havsulen	7.2	2.5	—	—	—	T 56	Sleipn	56	5	Johan Krokedal, 4210 Vikedal
11 å	Fisk	5.9	2.1	—	—	—	P 80	Ford	80	30	Andreas Svendsen, 5574 Skjold
12	Maxi	8.0	2.8	—	—	—	P 86	Sabb	86	50	Harry Hovden, 4210 Vikedal
15 å	Rask	5.3	2.0	—	—	—	T 54	Marna	56	5	Osmund Kvaløy, 4210 Vikedal
17 å	Gavel	8.1	2.8	—	—	—	T 38	Alda	36	6	Osmund Kvaløy, 4210 Vikedal
19 å	Teisten	4.7	1.6	—	—	—	P 73	Motor	79	6	Oliver Lilland, 5574 Skjold
22 kr	Alaska	9.4	2.9	—	—	—	P 77	Bedf	77	60	Tormod Holthe, 4210 Vikedal
26 å	Teisten	7.5	2.2	—	—	—	T 75	Sabb	74	10	Tomas Årak, 4210 Vikedal
28 å	Pelle	6.9	2.2	—	—	—	T 74	Sabb	77	10	Anders Stensen, 4220 Sandeid
47 å	Kjell	6.0	1.7	—	—	—	T 53	Marna	63	4	Edvard Imsland, 4210 Vikedal
49 å	Grace	5.9	2.1	—	—	—	T 54	FM	49	4	Stein Vestbø, 4220 Sandeid
56 å	Lomvi	8.2	1.8	—	—	—	T 77	Sabb	75	22	Edvard Imsland, 4210 Vikedal
65 å	Sabben	6.5	2.0	—	—	—	T 65	Sabb	64	8	Knut Røgenes, 5578 Nedre Vats

R-TV Tysvær

Farkostens nummer, type og navn	Meter			Tonn		Matr.	Bygge-		Motor		Eierens (den korresponderende reder) navn og postadresse	
	Lengde	Bredde	Dybde	I	II		år	Merke	Byggeår	H.K.		
4 kr	Tressvik	8.4	3.0	—	—	—	P	77	Arona	79	54	Magnar Østebøvik, 5567 Skjoldastraumen
5 å	Idun	8.8	3.0	—	—	—	T	60	Marna	60	24	Nils Nygård, 5564 Muslandsvåg
6 å	Kent Johan	6.4	2.1	—	—	—	P	75	Perkin	75	91	Halvard Hettervik, 5567 Skjoldastraumen
7 å	Flipper	6.2	2.2	—	—	—	P	67	Sabb	79	10	Ludvik Østebøvik, 5564 Muslandsvåg
8 å	Arve	6.0	2.1	—	—	—	P	78	Sabb	69	16	Arve E. Hersdal, 5565 Yrkje
9 kr	Øystein	* 9.7	3.1	—	—	—	P	79	Ford	79	68	Ole O.Hettervik, 5556 Hervik
10 å	Pluggen	6.9	2.6	—	—	—	T	51	Sabb	61	8	Tolleif Steinsvik, 5556 Hervik
11 å	Jim	6.4	2.5	—	—	—	T	63	Sabb	62	8	John Aarvik, 5554 Kårstø
12 å	Lillegutt	6.9	2.4	—	—	—	T	61	Sabb	61	8	Bjarne Ørke, 5556 Hervik
13 kr	Vito	* 10.6	3.8	—	—	—	T	80	Ford	80	100	Bjarne Ørke, 5556 Hervik
14 å	Joker	6.9	2.2	—	—	—	T	77	Sabb	77	10	Magnus Odland, Slåttevik, 5553 Tysværsvåg
15 å	Fangst	* 8.9	3.0	—	—	—	T	68	Sabb	67	16	Nils Odland, Odland, 5550 Førland
16 kr	Tore	9.1	2.8	—	—	—	P	76	Lister	76	30	Kohan Hettervik, 5567 Skjoldastraumen
22 å	Tommeliten	4.7	1.5	—	—	—	P	80	Evinr	80	6	Jan Fostenes, 5565 Yrkje
23	Siggen	* 9.9	2.9	—	8	—	P	74	Ford	74	100	Sigmund Østebøvik, 5564 Muslandsvåg
24 å	Sport	6.5	2.5	—	—	—	P	80	Fiat	80	20	Ludolf Hettervik, 5556 Hervik
25	Udis	7.7	2.7	—	—	—	T	78	Ford	78	54	John Fostenes, Gismarvik, 5550 Førland
29 å	Falken	6.5	2.2	—	—	—	T	48	FM	60	6	Martin Halvorsen, 5565 Yrkje
34 kr	Småen	* 9.6	3.7	—	—	—	T	73	Ford	73	70	Harald Holgersen mfl, Slåttevik, 5553 Tysværsvåg
36 kr	Langøysund	* 8.4	3.1	—	—	—	P	81	Ford	81	68	Olaus Vik, 5564 Muslandsvåg
38 kr	Borgøy	8.7	3.1	—	—	—	P	80	Ford	80	100	Georg Hettervik, 5556 Hervik
40 å	Måken	8.7	2.8	—	—	—	T	69	Sabb	69	16	Theodor Nilsen, Gismarvik, 5550 Førland
41 kr	Sjannøy	* 62.7	9.5	—	999	—	S	75	Wichm	75	1925	Egil Østebøvik, 5564 Muslandsvåg
42 kr	Hertervik	8.4	3.1	—	—	—	P	81	Ford	81	100	Magne Hettervik, 5556 Hervik
44 å	Nesbuen	7.2	2.2	—	—	—	T	51	FM	51	7	Anders Lund, 5564 Muslandsvåg
45 å	Sleipner	6.4	2.1	—	—	—	T	48	Farym	81	22	Arnfinn Lågeide, 5560 Nedstrand
47 kr	Sabben	8.1	2.7	—	—	—	P	80	Yanmar	81	33	Konrad Håstø, Gismarvik, 5550 Førland
48 å	Morellen	6.5	2.2	—	—	—	T	70	Marna	58	6	Rasin Surnevik, Slåttevik, 5553 Tysværsvåg
49 å	Sleipner	6.9	2.3	—	—	—	T	49	Sabb	82	10	Eivind Jakobsen, 5567 Skjoldastraumen
50 kr	Bådsvik	* 21.1	5.6	—	49	—	T	59	Caterp	74	275	Halvor Bådsvik mfl, 5567 Skjoldastraumen
52	Vadholmen	7.2	2.6	—	—	—	P	86	Ford	75	37	Berhard Håstø, Gismarvik, 5550 Førland
55 kr	Seigutt	* 10.4	3.3	—	11	—	P	82	Ford	82	120	Jan N.Bringedal, 5556 Hervik
56 å	Ole Johan	8.1	2.5	—	—	—	T	52	Marna	51	12	Arent Hettervik, 5556 Hervik
58 å	Fisken	5.9	1.8	—	—	—	T	—	Sabb	73	10	Birger Odland, Odland, 5550 Førland
59	Sjølyst	7.8	2.7	—	—	—	P	78	Sabb	78	30	Otto Arnfinn Sjølyst, 5564 Muslandsvåg
60 å	Grethe	5.6	2.0	—	—	—	T	—	Sabb	72	18	Einar Stølsvik, 5567 Skjoldastraumen
61 å	Fisk	6.7	2.3	—	—	—	T	57	Sabb	57	8	Jakob E.Yrke, 5565 Yrkje
62	Neptun	7.8	2.3	—	—	—	P	71	Sabb	71	20	Ola Steinsvik, 5556 Hervik
70 kr	Ryssenenes	* 21.9	5.6	—	68	—	T	45	Union	58	240	Trygve Nessa, 5564 Muslandsvåg
73 å	Snygg	8.4	2.2	—	—	—	T	40	Marna	58	8	Ivar Surnevik, Odland, 5550 Førland
76 å	Sjøglimt	8.7	2.9	—	—	—	T	56	Sabb	64	12	O.Høyvik, 5567 Skjoldastraumen
80 kr	Hendig	8.4	2.6	—	—	—	T	57	Perkin	72	35	Svein Arild Susort, 5553 Tysværsvåg
83 å	Hein	5.9	1.8	—	—	—	T	55	Marna	55	5	Ole Halvorsen, 5565 Yrkje
87 å	Ottar	8.1	2.5	—	—	—	T	60	Sabb	75	18	Andreas Susort, 5564 Muslandsvåg
89 kr	Knut Olav	* 10.6	3.8	—	14	—	P	83	Sabb	82	138	Osvald Hettervik, 5556 Hervik
93 å	Stølsvik	7.5	2.2	—	—	—	T	—	Sabb	—	8	Einar Stølsvik, 5565 Yrkje
98 kr	Gulaskjær	10.3	2.5	—	—	—	S	59	BMC	61	70	Torstein Bakkevik mfl, 5564 Muslandsvåg
112 å	Suen	6.5	2.2	—	—	—	T	51	Marna	51	6	Andreas Susort, 5564 Muslandsvåg
113 å	Sjøar	5.3	1.8	—	—	—	T	54	FM	54	4	Rasmus J.Amdal, 5560 Nedstrand
132 å	Gullfisk	5.6	1.8	—	—	—	T	54	Marna	54	8	Einar Bakkevik, 5564 Muslandsvåg
135 å	Ternen	5.6	1.8	—	—	—	T	65	Sleipn	65	5	Per Tendland, 5564 Muslandsvåg
142	Lyd	8.7	2.9	—	—	—	T	39	Union	39	7	A.Topnesvåg, 5564 Muslandsvåg
162 å	Teisten	6.2	1.8	—	—	—	T	35	Aida	52	5	Karl Heien, 5564 Muslandsvåg
163 å	Sleipner	7.2	2.5	—	—	—	T	35	Sleipn	35	6	Osmund Leranger, 5564 Muslandsvåg
164 å	Irene	6.5	2.2	—	—	—	T	55	Marna	54	5	M.Østebøvik, Steinbru, 5567 Skjoldastraumen
168 å	Svint	5.0	1.5	—	—	—	T	65	Cresc	65	4	Jakob E.Ørke, 5565 Yrkje
172 å	Fangst	6.2	2.2	—	—	—	T	64	Sabb	—	8	Jakob E.Ørke, 5565 Yrkje
175 kr	Boholmen	* 20.6	5.4	—	48	—	T	46	Kelvin	77	300	Marthon Hettervik, 5556 Hervik
181 å	Bris	7.0	2.5	—	—	—	T	56	FM	56	6	Alfred Hapnes, 5562 Hinderåvåg
185 s	Svanå	10.9	4.2	—	—	—	T	18	Ford	85	117	Knut Skår, 5564 Muslandsvåg
186 å	Populær	6.2	1.7	—	—	—	T	—	Motor	—	4	Knut Skår, 5564 Muslandsvåg
187 å	Teisten	6.2	1.8	—	—	—	T	35	Aida	52	5	Karl Heien, 5564 Muslandsvåg

Rogaland

R-SS Sandnes — R-TV Tysvær

Farkostens nummer, type og navn	Meter			Tonn		Matr. Bygge- år	Bygge- Merke	Motor		Eierens (den korresponderende reder) navn og postadresse	
	Lengde	Bredde	Dybde	I	II			Byggeår	H.K.		
17 å	Hjallis	5.3	1.7	—	—	T	42	Yamaha	81	8	Arne Strand, 4328 Høle
19	Sjødur	* 7.8	2.7	—	—	P	82	Volvo	82	36	Marvin Ringdal, Eskemyravn 20, 4320 Hommersåk
21 å	Spiren	6.9	1.8	—	—	T	37	FM	59	6	Alf Amalixsen, Uskekalven, 4320 Hommersåk
25 å	Lykkens Prøve	7.5	2.5	—	—	T	51	Marna	52	8	T.Løvaas, Vier, 4300 Sandnes
29	Kvikk	6.5	2.2	—	—	P	82	Sabb	82	22	Steinar M.Tingvik, Åsvn.26a, 4300 Sandnes
31 kr	Utgrunn	* 15.5	4.6	—	24	T	68	Volvo	76	300	Dag Arne Johansen, Fredheimvn 1c, 4300 Sandnes
33 kr	Cajo	9.1	3.0	—	—	T	80	Ford	—	70	Karlo Knutsen, 4320 Hommersåk
42 å	Måken	5.4	2.0	—	—	P	82	Evinr	82	20	Bernt Inge Vold, 4328 Høle
44 å	Breivik	6.5	2.2	—	—	T	52	Alda	52	5	Enok Breivik mfl, Breivik, 4300 Sandnes
49 å	Alf	5.6	1.7	—	—	T	—	Laval	—	3	Torvald Dreggevik, 4300 Sandnes
53 å	Alda	6.2	2.2	—	—	T	45	Alda	44	4	Bjarne Osaland mfl, lms, 4300 Sandnes
54 å	Bølgen	6.5	2.2	—	—	T	44	Victor	—	5	T.Selvikvåg, 4328 Høle
59 s	Tamka	9.1	3.5	—	—	T	68	Marna	68	36	Paul M.Mikkelsen, Kyrkjevegen, 4300 Sandnes
68 å	Marna	6.5	1.7	—	—	T	66	Marna	56	7	Håkon Aanensen, 4320 Hommersåk
69 å	Småen	5.1	1.5	—	—	T	46	Penta	66	4	Alf Amalixsen, Uskekalven, 4320 Hommersåk
78 å	Flipper	6.9	2.7	—	—	T	70	Sabb	68	8	Jostein Strand, 4328 Høle
82 å	Knut	9.2	2.8	—	—	T	—	Perkin	—	30	Brdr.Breivik, 4300 Sandnes

R-ST Strand — tilsynsmann: Langvik, Jan, 4120 Tau

1 å	Fremad 2	* 5.0	1.9	—	—	P	83	Perkin	83	62	Ivar Løvdås, Astersv.3, 4100 Jørpeland
7 å	Sterk	7.5	1.8	—	—	T	58	Sabb	72	10	Trygve Lauvåsvåg, Kvalvåg, 4100 Jørpeland
8	Sandy	8.3	2.9	—	—	P	74	Perkin	82	85	Ola Tytlandsvik, 4120 Tau
11 å	Borgøy	9.7	3.1	—	7	T	41	Ford	88	35	Torgeir Hettervik, Førlundsvn 1, 4100 Jørpeland
12 å	Lyngholm	* 8.2	2.8	.9	—	T	53	Marna	53	8	Trygve Heng, Heng, 4120 Tau
16 kr	Torno	* 7.7	2.6	1.0	—	P	86	Yanmar	86	33	Nordal Idsø mfl, 4102 Idse
19	Tro	* 9.4	3.2	—	—	T	70	Marna	70	40	Kurt Arne Kallesten, 4100 Jørpeland
20 kr	Brødrene	13.1	4.4	—	—	T	33	BMC	79	115	Gaute Melberg, 4120 Tau
21	Svinten	7.4	2.7	—	—	P	83	Isuzu	83	50	Per Å.Tytlandsvik, Sørskår, 4120 Tau
25 kr	Diani	* 17.4	5.5	—	42	T	63	Caterp	63	300	Marton Barka mfl, Barka, 4100 Jørpeland
26	Dordi	* 9.4	3.0	—	—	T	50	Sabb	72	22	Per Høyland, 4122 Fiskå
27	Kristel	9.7	3.2	—	—	P	75	Ford	79	100	Toralf Nygård, 4100 Jørpeland
31 å	Pia 2	5.3	1.7	—	—	T	64	Yamaha	76	5	Per Åge Tytlandsvik, 4120 Tau
35 kr	Teigbi	* 12.5	4.0	—	13	T	70	Sabb	81	120	Tor Barka, 4100 Jørpeland
36	Vervik	* 14.9	4.9	1.9	—	P	87	Volvo	87	368	Lars Vervik, 4120 Tau
37 å	Karino	* 9.1	3.0	—	—	T	76	Ford	86	128	Torhild Rosså mfl, 4120 Tau
39 kr	Elmaba	* 16.0	5.0	—	24	T	54	Caterp	77	190	Mandius Kvinesland, Langeland, 4100 Jørpeland
41 å	Trygg	5.6	2.0	—	—	T	56	Marna	66	4	Kurt Arne Kallesten, 4100 Jørpeland
44 å	Jøring	7.8	2.5	—	—	T	70	Marna	55	8	Jørgen Heng, 4120 Tau
45 å	Rolten	7.3	2.2	—	—	T	34	Sabb	76	22	Olav Runestad, 4120 Tau
46 å	Idse Jr.	4.2	1.8	—	—	P	80	Johns	81	20	Otto Idsø, 4102 Idse
50	Hilde Elin	* 11.4	3.8	—	15	T	80	Merc	79	168	Torstein T.Fiskå mfl, 4120 Tau
51	Sørmann	9.1	3.0	—	—	T	80	Merc	—	130	Jostein Krogvoll, 4122 Fiskå
60	Br.Idsø	* 9.7	3.2	—	—	T	82	Ford	82	68	Torfinn Idsø mfl, 4102 Idse
69 å	Mågen	7.4	2.7	—	—	T	51	Marna	77	20	Karsten Vervik, Kjøllevik, 4120 Tau
73 å	Spiren	7.2	2.3	—	—	T	46	Marna	53	8	Per P.Idsø, 4102 Idse
75 å	Rask	8.7	3.1	—	—	T	64	Marna	65	16	Rasmus T.Idsø, 4102 Idse
77	Teis	* 10.5	4.2	—	—	T	85	Scania	76	200	Tore Knutsen, 4100 Jørpeland
87 å	Per	6.2	2.5	—	—	T	62	Marna	62	8	Mikal Ur, Sørskår, 4120 Tau
90 k	Fremad II	* 22.0	5.0	—	47	T	888	Scania	85	343	Ivar Løvdås mfl, Astersv.3, 4100 Jørpeland
92 å	Måken	5.3	1.5	—	—	T	—	Marna	53	16	Ivar Løvdås, Astersv.3, 4100 Jørpeland
106 å	Tregdefjord	8.2	2.1	—	—	T	74	Sabb	74	22	Bernhard S.Høleslid, 4100 Jørpeland
144 k	Luma	* 14.7	5.0	—	24	T	53	Caterp	72	180	Karsten Vervik, Kjøllevik, 4120 Tau
193 kr	Brio	8.1	2.5	—	—	P	83	Yanmar	86	47	Mikal Ur, Sørskår, 4120 Tau

R-TV Tysvær — tilsynsmann: Fisk.Rettlederen I Tysvær, Kaigt.1, 5500 Haugesund

1 kr	Krolei	* 10.6	3.8	—	15	P	83	Sabb	83	138	Godfred Bakkevik, 5564 Muslandsvåg
2 å	Alken	7.2	2.6	—	—	T	67	Sabb	67	8	Magne Hettervik mfl, 5566 Hervik
3 å	Halvor	5.3	1.8	—	—	T	63	Sleipn	63	4	Johan A.Hettervik, 5567 Skjoldstraumen

R-SK Sokndal — R-SS Sandnes

Farkostens nummer, type og navn	Meter			Tonn		Matr. år	Bygge- år	Motor		Eierens (den korresponderende reder) navn og postadresse		
	Lengde	Bredde	Dybde	I	II			Merke	Byggeår		H.K.	
52 å	Frøy	8.7	3.2	—	—	—	T	56	Rapp	38	6	John Winterstø, 4383 Jøssinghamn
53 å	Laxen	6.9	2.5	—	—	—	T	73	Sabb	72	10	Ole Løgevik, Immerstun, 4380 Hauge I Dalane
54 å	Falken-Sjødis	6.4	2.2	—	—	—	T	69	Sabb	76	22	Tore Rognsv, 4380 Hauge i Dalane
56	Bonny	* 7.7	2.6	—	—	—	P	82	Sabb	82	22	Arvid Nesvåg, Nesvåg, 4380 Hauge i Dalane
57	Gaucho	8.2	2.6	—	—	—	P	82	Perkin	82	48	Odd-Reidar Bakke, Åros, 4380 Hauge i Dalane
58 å	Glimt	6.4	2.3	—	—	—	T	72	Marna	60	5	Alf Nesvåg, Nesvåg, 4380 Hauge i Dalane
60 kr	Else	* 9.8	3.2	—	7	—	P	78	Sabb	81	68	Olav Solheim, Drageland, 4380 Hauge i Dalane
61	Amalie	9.7	3.0	—	—	—	P	80	Volvo	80	170	Tonning Log, 4420 Åna-Sira
70 å	Svalen	7.3	2.6	—	—	—	T	42	Rapp	42	7	Sigurd Bu mfl, 4383 Jøssinghamn
71 å	Kvalen	7.2	2.6	—	—	—	T	67	Marna	67	16	Magnus Bu, 4383 Jøssinghamn
74 å	Morild	6.9	2.2	—	—	—	T	33	Marna	33	4	Håkon J.Bu, 4383 Jøssinghamn
80 kr	Ånabuen	* 10.6	3.6	—	13	—	T	76	Sabb	78	100	Roy Log, 4420 Åna-Sira
87 å	Jøssing	6.2	1.9	—	—	—	T	26	Real	26	3	Trygve Vinterstø, 4383 Jøssinghamn
88 å	Lasse	6.5	2.0	—	—	—	T	42	Marna	33	4	Karl J.Vinterstø, 4383 Jøssinghamn
89 å	Måken	8.1	2.8	—	—	—	T	62	Marna	62	16	Sigurd Bu, 4383 Jøssinghamn
91 å	Neset	6.5	1.3	—	—	—	T	53	Marna	53	5	John Vinterstø, 4383 Jøssinghamn
105 å	Stjernen	6.5	2.3	—	—	—	T	45	Marna	44	6	Olaf Holmen, 4383 Jøssinghamn
106 å	Nadderren	6.5	1.8	—	—	—	T	46	FM	46	4	Larsinius Mål, 4420 Åna-Sira
126 å	Harald	6.5	2.2	—	—	—	T	48	Sabb	68	6	Anton Tennessen, 4383 Jøssinghamn
128 å	Fjordur	6.1	1.8	—	—	—	T	27	Sabb	79	10	Leif Midbø, Rekefjord, 4380 Hauge i Dalane
139 å	Geir	6.9	2.2	—	—	—	T	42	Marna	57	5	Odd Log, 4420 Åna-Sira
148 å	Rusk	6.1	1.8	—	—	—	T	57	Marna	56	4	Hans Nesvåg, Nesvåg, 4380 Hauge i Dalane

R-SO Sola — tilsynsmann: Nilsen,Audun, Melingsiden 12, 4056 Tananger

1 å	Vest	7.2	2.5	—	—	—	T	52	Marna	71	18	Svend Hellestø, Ølbergv.187, 4053 Ræge
2 å	Havflora	9.4	4.2	—	—	—	P	78	Perkin	77	35	Terje Ølberg, Ølberg Havnev.18, 4053 Ræge
3 å	Kobben	7.2	2.4	—	—	—	T	60	Marna	60	8	Helge Haga, Båtstad Alle 17, 4056 Tananger
4 kr	Suløy	* 14.4	5.0	—	24	—	T	56	GM	71	246	Kåre Husebø, Skibmannsv.38, 4056 Tananger
6 s	Emly	13.4	5.0	—	—	—	T	5	Rapp	17	22	Tommas M.Roth mfl, 4056 Tananger
8 kr	Orion	* 15.2	5.2	—	24	—	T	57	Calles	60	180	Kåre Rott, Notarmen 5, 4056 Tananger
11 å	Løiland	8.2	2.5	—	—	—	T	68	Leyl	67	36	Konrad Helleberg, Ølberg Havnev.71, 4053 Ræge
14 kr	Tommy	8.6	2.8	—	—	—	T	78	Sabb	78	30	Toralf Vigdel, Estervegen 5, 4056 Tananger
30 kr	Røvær	* 18.6	5.3	—	39	—	T	44	GM	70	246	Toralf Nilsen, Losbåtvn 1, 4050 Sola
31 å	Listabuen	8.4	3.4	—	—	—	T	68	Marna	68	36	Oluf Soldal, Vigdelsv.283, 4053 Ræge
33 kr	Boie	* 13.6	3.9	—	17	—	T	61	GM	73	114	Svend Hellestø, Ølbergv.187, 4053 Ræge
34 å	Kvik	6.2	2.0	—	—	—	T	60	Mercur	74	4	Terje Ølberg, Ølberg Havnev.18, 4053 Ræge
38 å	Tor	8.4	2.8	—	—	—	T	68	Marna	68	16	Tor Hellestø, Ølbergv.159, 4053 Ræge
55 å	Brandy	10.3	2.8	—	—	—	P	75	Marna	74	42	Bertil Vigdel, 4053 Ræge
60	Sjølyst	8.2	3.0	—	—	—	P	85	Thorny	85	77	Karl J.Hellestø, Ølbergv.135, 4053 Ræge
64 å	Ravn	6.4	2.1	—	—	—	T	62	FM	61	6	Jakob Haga, Båtstadbergv.8, 4056 Tananger
70 å	Sandy	* 8.4	2.8	—	—	—	P	72	Cumm	72	145	Harald Sandøy, Moringv.1, 4056 Tananger
77 å	Bingo	7.5	2.5	—	—	—	T	53	Marna	53	8	Kristian Lilleland, Lilleland, 4053 Ræge
83 å	Rottsleben	6.2	2.2	—	—	—	T	63	Marna	55	8	Rolf T.Roth, Rott, 4056 Tananger
94 å	Ternen 2	7.8	2.6	—	—	—	T	47	Sabb	74	22	Bjarne Roth, Bregnev.16, 4056 Tananger
100 å	Mågen	5.0	1.7	—	—	—	P	69	Evinr	69	9	Ola S.Vigdel, Vigdelsnev.86, 4053 Ræge
113 å	Skvett	6.5	2.2	—	—	—	T	67	Sabb	67	8	Sivert Ølberg, 4053 Ræge
118 å	Fiskåren	8.1	2.5	—	—	—	T	—	Marna	55	8	Alf Roth, Gardshaugv.81, 4053 Ræge
126 å	Vivi	7.2	2.3	—	—	—	T	59	Marna	59	8	Ole S.Vigdel, 4053 Ræge
132 å	Jøken	5.3	1.5	—	—	—	T	63	Johns	63	5	Gustav Kittelsen, Havnev.2, 4056 Tananger
152 å	Rasken	7.8	2.5	—	—	—	T	64	Marna	58	12	Helmik Stranden, 4056 Tananger
165 å	Ruth	5.9	1.8	—	—	—	T	41	FM	53	4	Lars Laugaland, Kolnesv.201, 4050 Sola
190 å	Anden	7.8	2.7	—	—	—	T	65	Marna	64	16	Ole Haga, Båtstad Alle 5, 4056 Tananger

R-SS Sandnes — tilsynsmann: Lode,Bjørn, Rådhuset, 4300 Sandnes

2 å	Sjømåken	4.3	1.5	—	—	—	P	78	Johns	78	6	Steinar Høvring, 4320 Hommersåk
12 kr	B.A.Aspøy	* 9.7	3.2	—	—	—	P	79	Ford	79	56	Bernhard Aspøy, Bergsagel, 4300 Sandnes
14 å	Gubben	6.9	1.7	—	—	—	T	75	Sabb	75	8	Lars Gramstad, Skei, 4300 Sandnes
15	Fjordlys	7.9	2.7	—	—	—	P	56	Ford	85	54	Thor-Stein Løvås, Hommersåk Kai, 4320 Hommersåk

Rogaland

R-S Stavanger — R-SK Sokndal

Farkostens nummer, type og navn	Meter			Tonn	Matr.	Bygge- år	Motor		Eierens (den korresponderende reder) navn og postadresse
	Lengde	Bredde	Dybde				Merke	Byggeår	
226 Kjelli	* 8.6	2.8	—	—	—	T 76	Sabb	76	30 Kåre Pedersen, Tasta, 4004 Stavanger
245 å Svint	7.5	2.8	—	—	—	T 57	Marna	57	7 Thomas Bjørnøy, Bjørnøy, 4084 Roaldsøy
252 k Tunsøy	* 11.8	3.2	—	10	—	T 43	Perkin	—	85 L.A.Kamsrud, Tunsøy, 4013 Stavanger
271 å Robin Crusoe	8.6	2.8	—	—	—	T 39	Sleipn	52	10 Sigurd Haaland, N. Tastasjøen 7, 4007 Stavanger
279 å Leik	7.8	2.5	—	—	—	T 53	Marna	53	8 Lars Wilhelmsen, 4084 Roaldsøy
281 k Eno	11.5	3.5	—	—	—	T 53	Scania	56	135 B. Vassøy, Blåfjorsvingen 8, 4100 Jærpeland

R-SA Sauda — tilsynsmann: Helle, Jon, 4200 Sauda

R-SD Suldal — tilsynsmann: Bøen, Erling, 4140 Erfjord

1 Bøergutt	8.6	2.8	—	3	—	P 87	Mitsub	87	90 Ole Bøen mfl, 4140 Erfjord
2 å Skårungen	8.2	2.5	—	—	—	T 64	Marna	64	16 Einar Sillelid, 4195 Hebnes
3 å Lysglimt	6.7	1.8	—	—	—	P 79	Sabb	67	8 Ordin Skåtevik, 4195 Hebnes
4 Bøen Junior	* 12.2	4.1	1.5	16	—	P 87	Isuzu	86	160 Bjørn Bøen M.Fl. mfl, 4140 Erfjord
5 å Odin	5.3	1.7	—	—	—	T 46	Marna	59	6 Ola Bøen, 4140 Erfjord
10 å Måken	7.5	2.3	—	—	—	T 59	Sabb	77	22 Karl Bjørkhaug, 4192 Marvik
11 kr Måsafinn	10.0	3.1	—	—	—	P 79	Ford	79	68 Sven Kåre Sillelid, 4195 Hebnes
14 å Ventura	9.5	2.5	—	—	—	T 73	Marna	72	28 Otto Bjerga, 4230 Sand
16 å Sport	8.0	2.2	—	—	—	T 53	Sabb	74	10 T.Torsteinbø jr., 4195 Hebnes
18 å Triumf	7.6	3.0	—	—	—	T 65	Sabb	77	18 Trygve Marvik, 4192 Marvik
19 å Steinar	6.2	1.8	—	—	—	T 55	Sleipn	50	5 Harry Husevåg, 4230 Sand
22 å Sjøliv	8.1	2.8	—	—	—	T —	Sabb	70	12 Nils Tveit, 4140 Erfjord
27 Normann	8.1	2.7	—	—	—	P 80	Yanmar	80	33 Helge Normann Husevåg, 4230 Sand
28 å Pilen	5.9	1.5	—	—	—	T 65	FM	65	4 Otto Bjerga, 4230 Sand
29 kr Laake	* 9.8	3.2	—	—	—	P 81	Perkin	81	70 Kr.Tveiterå mfl, 4190 Jelsa
30 å Solgunn	* 8.9	3.0	—	—	—	T 78	Sabb	78	30 Karl Johan Sørlund, 4192 Marvik
32 å Havdur	7.5	2.2	—	—	—	T 43	Glimt	37	8 Hans Røgenes, 4140 Erfjord
33 å Askeladden	4.3	1.7	—	—	—	P 81	Honda	81	10 Leiv Jonassen, 4190 Jelsa
38 å Oskar	8.1	2.6	—	—	—	T 37	Sabb	64	12 Leif Jonassen, 4190 Jelsa
67 å Sabben	8.9	2.7	—	—	—	T 61	Sabb	63	12 Johanna Skåtevik, 4195 Hebnes

R-SK Sokndal — tilsynsmann: Bendiksen, Jan, 4380 Hauge i Dalane

1 å Liv	6.7	2.3	—	—	—	T 70	Sabb	59	8 Johan Bu, 4380 Hauge i Dalane
4 å Harald Inge	5.9	1.7	—	—	—	T 59	FM	59	4 Arne Løyning, Bøbakken, 4380 Hauge i Dalane
5 å Johnsen	4.3	1.5	—	—	—	P 79	Johns	79	6 Olav Georg Bu, 4383 Jøssinghamn
6 kr Krossholm	* 14.5	5.0	—	24	—	T 54	Grenaa	69	165 Arvid Nesvåg mfl, Nesvåg, 4380 Hauge i Dalane
8 kr Delmar	* 11.9	4.4	—	14	—	T 71	Scania	67	112 Øyvind Tønnessen, Rosland, 4380 Hauge i Dalane
9 å Sjøtun	6.2	1.9	—	—	—	T 71	Marna	71	8 Fridtjof Log, Rekefjord, 4380 Hauge i Dalane
10 å Jens	6.2	2.0	—	—	—	P 72	Marna	72	12 Greger Log, 4420 Åna-Sira
13 å Truls	6.5	2.3	—	—	—	T 81	Sabb	81	10 Margit L.Nesvåg, 4380 Hauge i Dalane
14 Rebecca	* 12.3	4.6	1.7	—	—	T 86	Scania	—	165 Geir Reg, Dalane, 4380 Hauge i Dalane
16 s Nesvaag	* 14.1	5.0	—	24	—	T 53	Calles	64	135 B.J.Nesvåg, Nesvåg, 4380 Hauge i Dalane
20 å Delfin	6.4	2.2	—	—	—	T 71	Marna	57	8 Benjamin J.Nesvåg, Nesvåg, 4380 Hauge i Dalane
21 kr Hådyr	8.4	2.8	—	—	—	P 80	Sabb	80	30 Ole Vatland mfl, Vatland, 4380 Hauge i Dalane
22 Liten	* 12.9	4.6	1.8	—	—	T 87	Scania	86	250 Rolf Midtbø, Rekefjord, 4380 Hauge i Dalane
25 å Wenche	* 8.4	3.1	—	7	—	T 67	Marna	67	24 Leif Ræg, Stranden, 4380 Hauge i Dalane
26 å Rapp	6.9	2.3	—	—	—	T 62	Marna	62	5 Jakob Bu, 4383 Jøssinghamn
29 å Ella	6.5	2.0	—	—	—	T —	Sabb	76	10 Arne Steinar Holmedal, 4380 Hauge i Dalane
32 kr Prektig	* 11.6	4.4	—	17	—	T 52	Ford	81	130 Harald Sigurdson, Sogndalstrand, 4380 Hauge i Dalane
38 å Donna	7.2	2.5	—	—	—	T 81	Farym	78	20 Erling Nesvåg, Nesvåg, 4380 Hauge i Dalane
39 å Rask	7.0	2.2	—	—	—	T 56	Marna	56	8 Kåre Nesvåg, Nesvåg, 4380 Hauge i Dalane
40 å Prins	6.2	2.0	—	—	—	T 72	Sabb	72	10 Håkon Nesvåg, Nesvåg, 4380 Hauge i Dalane
41 å Bjørg	6.2	2.2	—	—	—	T 36	Sabb	73	10 Sigurd Olsen, Holmen, 4383 Jøssinghamn
43 kr Cator	* 13.5	4.6	—	24	—	T 82	Volvo	80	210 Hjalmar Rognsø mfl, Sogndalstrand, 4380 Hauge i Dalane
47 kr Susann	* 10.6	3.7	—	15	—	P 79	Cumm	77	185 Asbjørn Tønnessen, 4383 Jøssinghamn
49 å Edith	5.3	1.5	—	—	—	T 56	Evinr	78	6 John Winterstø, 4383 Jøssinghamn

R-R Rennesøy — R-S Stavanger

Farkostens nummer, type og navn	Meter			Tonn		Matr. Bygge- år	Bygge- Merke	Motor		Eierens (den korresponderende reder) navn og postadresse
	Lengde	Bredde	Dybde	I	II			Byggeår	H.K.	
91 s	Svanen	* 12.2	3.6	—	—	—	T 49	Rapp	49	17 B.Nedrebø, Østhusvik, 4150 Rennesøy
106 å	Duen	8.1	2.8	—	—	—	T 58	Sabb	73	22 Magnus Hellevik, Vikevåg, 4150 Rennesøy
107 å	Makrellen	5.9	1.8	—	—	—	T 52	FM	12	4 Thomas Bø, Vikevåg, 4150 Rennesøy
157 å	Leik	5.9	1.8	—	—	—	T 54	Marna	65	8 I.Hanasand, Østhusvik, 4150 Rennesøy
163 å	Koff	6.6	2.4	—	—	—	T 66	Sabb	66	8 Kåre Nygård, 4158 Bru
186 å	Gunnar	8.7	3.1	—	—	—	T 59	Sabb	73	30 Jakob Låder mfl, Vikevåg, 4150 Rennesøy

R-RB Randberg — tilsynsmann: Odland,Ola, 4070 Randaberg

3 å	Håstein	* 9.6	3.3	—	—	—	P 79	BMC	78	62 Ola Odland, 4070 Randaberg
4 kr	Sydengen	* 10.6	3.8	1.4	—	—	P 85	Sabb	85	117 Olaus Vistvik, 4070 Randaberg
6 å	Bøgutt	8.5	2.8	—	—	—	T 74	Marna	74	28 Per Bø, Haga, 4056 Tananger
9 å	Havsol	8.6	2.7	—	—	—	T 77	Sabb	77	30 Otto Vistvik, 4070 Randaberg
19 s	Silver	* 10.0	3.6	—	—	—	T 62	Marna	62	24 Georg Løvåsvåg, 4070 Randaberg

R-S Stavanger — tilsynsmann: Hyttebak,Hildbjørg., Rogaland Fiskarlag,Boks 131, 4001 Stavanger

2 å	Fia	9.4	2.8	—	—	—	T 71	Perkin	71	42 Oluf Myrnes, Runev.3, 4085 Hundvåg
3 å	Båtsmann	4.3	1.2	—	—	—	P 82	Marin	82	5 Lars Wilhelmsen, 4084 Roaldsøy
5 å	Terna	5.9	1.7	—	—	—	T 60	Sleipn	60	3 Kåre L. Pedersen, Tasta, 4004 Stavanger
6 å	Tom	6.2	2.3	—	—	—	P 75	Marna	75	8 Edvard Thomassen, 4084 Roaldsøy
7	Fram	* 11.8	3.9	1.6	11	—	T 39	Brunvo	63	28 Sigmund Moe, Oldervn 1, 4085 Hundvåg
8	Urflu	* 12.3	3.8	—	13	—	T 73	Thorny	83	127 Petter Johannessen, 4083 Vassøy
9 å	Kjell	6.9	2.2	—	—	—	T 45	Sabb	83	10 Torvald Knutsvik, Skøytev.13, 4085 Hundvåg
10 kr	Toan	* 13.4	4.5	—	18	—	T 72	Volvo	79	156 Berge Jonassen, Piggyvarn 14, 4085 Hundvåg
11	Ringo	9.4	2.7	—	9	—	P 77	Ford	76	68 Paul Reidar Gjerde, Bjørnøytgt 4, 4009 Stavanger
12 kr	Bøstein	* 9.6	3.2	1.0	—	—	T 70	Ford	86	75 Per Bø, Kvernevikr.185, 4048 Hafrsfjord
13	Lairo	8.2	2.8	—	—	—	P 75	Sabb	75	30 Nils Odland, Vassåsveien 3, 4016 Stavanger
14	Majano	7.7	2.7	—	1	—	P 87	Yanmar	87	55 Jakob Nordbø, Kaptein Langesgt, 4010 Stavanger
15 å	Hobby	* 7.0	2.4	1.3	—	—	P 82	Sabb	82	10 Tor Vika, Buøy Ring 40, 4085 Hundvåg
16	Signal	* 10.3	3.4	—	9	—	T 70	Leyl	70	125 Lars Wilhelmsen, 4084 Roaldsøy
18 å	Aiken	7.2	1.8	—	—	—	T 47	Sleipn	47	7 Marthon E.Jonassen, 4084 Roaldsøy
19 kr	Sigma	* 14.2	4.8	—	22	—	T 56	Rapp	56	56 B.Jakobsen, Båtmannsv 13, 4085 Hundvåg
20 s	Timor	* 12.2	4.0	—	13	—	T 62	BMC	81	120 Margaret Sangedal mfl, 4084 Roaldsøy
21 å	Silje	6.2	1.8	—	—	—	T 56	Marna	56	3 Sverre Wilhelmsen, 4084 Roaldsøy
22 å	Ståle	9.4	2.8	—	—	—	T 67	Perkin	67	35 K. Fredheim, Kristianslyst, 4017 Stavanger
23 å	Tunsøy Jr.	6.7	2.2	—	—	—	P 83	Mitsub	83	30 Lauritz A.Kamsrud, Tunsøy, 4013 Stavanger
25 kr	Skredbakk	* 14.9	4.8	—	40	—	P 84	Scania	84	256 Arnt Heng, Boks 528, 4371 Egersund
26 å	Walma	5.0	1.8	—	—	—	T 38	Johns	74	4 Waldemar Lunde, 4080 Austre Åmøy
27	Beth	9.5	3.1	—	—	—	P 81	Sabb	81	68 Otto Galta, Rappveien 26, 4042 Hafrsfjord
30 k	Vassøygutt	* 10.6	3.8	—	14	—	P 78	Volvo	78	160 J.Endresen mfl, 4083 Vassøy
31	Joped	8.0	2.7	—	—	—	T 81	Sabb	78	22 John Pedersen, Nymansv 166, 4015 Stavanger
34 kr	Astrea Lovise	* 10.4	3.5	—	9	—	T 75	Ford	75	68 John Sørbø, Madlamarkvn.62, 4041 Hafrsfjord
35 å	Annikken	6.2	1.2	—	—	—	T 36	Marin	80	5 K.Johannesen, Engøysnaget 3, 4085 Hundvåg
37	Gubben	7.0	2.4	—	—	—	T 71	Sabb	71	16 Harald Jøssang, 4084 Roaldsøy
39 å	Brita	6.4	2.4	—	—	—	P 79	Sabb	83	10 Bjarne R.Bertelsen, 4083 Vassøy
40 å	Kobben	5.7	1.5	—	—	—	T 54	Marna	54	8 Dagfinn Tveit, 4084 Roaldsøy
41 kr	Tødne	* 9.9	3.0	.9	—	—	P 85	Perkin	80	60 Rolf Thorsen, Gml.Duseviksv.53, 4029 Stavanger
42	Gro	7.9	2.6	—	—	—	P 80	Sabb	80	22 Wilhelm Wilhelmsen, Skolebryggå 10, 4085 Hundvåg
44 å	Mai	* 7.5	2.7	1.0	—	—	T 40	Marna	61	12 Dagfinn Tveit, 4084 Roaldsøy
55 å	Kalotten	6.2	2.2	—	—	—	T 61	FM	59	4 Sivert Sivertsen, 4084 Roaldsøy
64 s	Kari	* 13.6	4.7	—	22	—	T 38	Wichm	28	20 Jørgen Jørgensen mfl, Engøy, 4085 Hundvåg
85 å	Gubben	6.5	2.3	—	—	—	T 57	Marna	57	5 Harald Jøssang, 4084 Roaldsøy
88 kr	Yota	* 15.7	5.0	—	24	—	T 56	Caterp	80	235 Bertel L.Bertelsen, Vassøy, 4083 Vassøy
115 kr	Panser	* 15.2	4.9	—	24	—	T 50	Wichm	63	150 B.Jonassen mfl, Engøy 27c, 4085 Hundvåg
136 å	Irene	8.4	2.9	—	—	—	T 52	Marna	41	6 K.Johannesen, Engøy 27 A, 4085 Hundvåg
169 å	Petter	5.0	1.2	—	—	—	T 50	Husqv	61	4 Lauritz Kamsrud mfl, Tunsøy, 4013 Stavanger
190 å	Solid	8.4	2.8	—	—	—	T 58	Marna	65	24 Mikal Kvalvåg, Ormåy, 4013 Stavanger
201 å	Bossass	5.7	2.0	—	—	—	T 58	FM	58	6 Anton Nilsen, 4084 Roaldsøy
206 å	Morfår	8.4	2.6	—	—	—	T 62	Marna	62	16 K.E.Roaldsøy, 4084 Roaldsøy

Farkostens nummer, type og navn	Meter			Tonn		Matr. år	Bygge-		Motor		Eierens (den korresponderende reder) navn og postadresse
	Lengde	Bredde	Dybde	I	II		Merke	Byggeår	H.K.		
45 å Glunt	5.9	2.0	—	—	—	T	58	Marna	53	8	Georg G.Sele, 4063 Voll
54 å Kvik	7.5	2.5	—	—	—	T	61	Sabb	61	8	Sverre Løland, 4343 Orrø

R-KV Kvitsøy — tilsynsmann: Høie, Bernard, 4090 Kvitsøy

1 kr Skrue	11.8	4.1	—	—	—	T	48	Ford	85	108	Magne Nordbø mfl, 4090 Kvitsøy
2 å Sjøbiten	6.7	2.2	—	—	—	T	58	Sabb	76	10	Odd Håland, 4090 Kvitsøy
3 å Kvik	7.5	2.5	—	—	—	T	54	Sabb	64	8	J.Fuglestein, 4092 Leiasundet
4 kr Kaba	* 15.8	5.0	—	24	—	T	57	Volvo	77	270	Torleif Ydstebø mfl, 4090 Kvitsøy
5 å Harding	7.8	2.5	—	—	—	T	74	Sabb	73	30	Ludvik Nordbø, 4090 Kvitsøy
6 kr Robin	8.0	2.6	—	—	—	T	66	Sabb	66	16	Kjell Nordbø, 4090 Kvitsøy
7 å Svorting	7.5	2.5	—	—	—	P	75	Sabb	75	10	Lars T.Haaland, 4090 Kvitsøy
8 kr Midtflu	* 14.9	5.0	—	28	—	T	45	GM	71	183	Kr.Pedersen mfl, 4090 Kvitsøy
9 å Pluto	8.5	2.6	—	—	—	P	83	Sabb	81	22	Ole Olsen, 4090 Kvitsøy
10 å Sønnøve	7.5	2.5	—	—	—	P	77	Sabb	77	10	Olaf Holgersen, 4092 Leiasundet
11 å Faksen	7.2	2.5	—	—	—	P	83	Sabb	83	10	John Lundgren, 4092 Leiasundet
12 å Hål	7.0	2.2	—	—	—	T	54	Sabb	68	8	Håkon Haaland, 4090 Kvitsøy
13 å Jakk	7.3	2.4	—	—	—	P	80	Sabb	80	10	Leif Pedersen, 4090 Kvitsøy
14 kr Alken	9.0	2.7	—	—	—	T	76	Perkin	76	68	Leif Pedersen, 4090 Kvitsøy
15 Skjerabu	7.8	2.6	—	—	—	P	86	Sabb	86	30	Bjarne Gabrielsen, 4090 Kvitsøy
16 å Fiolen	7.5	2.5	—	—	—	P	76	Sabb	76	10	Håkon Holgersen, 4092 Leiasundet
17 å Arthur	7.1	2.4	—	—	—	T	60	Sabb	79	30	Arthur Meling, 4090 Kvitsøy
20 kr Høegutt	* 16.7	5.1	—	24	—	T	53	Caterp	67	180	Berner Høie, 4090 Kvitsøy
21 kr Falken	8.1	2.6	—	—	—	T	60	Sabb	81	22	Malvin Mæland, 4090 Kvitsøy
22 å Per	6.7	2.2	—	—	—	T	73	Sabb	73	10	Peder Austbø, 4085 Hundvåg
24 å Bris	7.2	2.6	—	—	—	T	62	Sabb	62	16	J.Lundgren, 4092 Leiasundet
25 kr Henning	7.9	2.3	—	—	—	T	63	Marna	68	18	Inge Pedersen, 4090 Kvitsøy
26 å Flinken	5.6	1.7	—	—	—	T	53	Marna	53	4	Inge Pedersen, 4090 Kvitsøy
27 å Sabben	* 8.2	2.7	1.0	—	—	T	77	Sabb	81	30	Lars Olav Larsen, 4090 Kvitsøy
28 å Tøffe	6.4	2.2	—	—	—	P	84	Sabb	67	16	John Edland, 4092 Leiasundet
29 k Torbjørn Werner	* 18.7	5.3	—	43	—	T	60	GM	70	365	Lars Olav Knutsen, 4090 Kvitsøy
31 kr Janne	9.4	2.9	—	—	—	T	70	BMC	69	53	Olaf Holgersen, 4092 Leiasundet
33 kr Eime	* 14.0	4.8	—	24	—	T	66	Normo	66	80	Andreas Høie, 4092 Leiasundet
34 kr Linda	7.1	2.5	.8	—	—	F	85	Sabb	81	18	Odd Lundgren, 4092 Leiasundet
35 kr Sjøgutt	8.8	2.7	—	—	—	T	81	Sabb	81	30	Odd Høye, 4092 Leiasundet
36 kr Leibabu	* 9.5	3.4	1.8	—	—	P	85	Perkin	85	109	Olaf Holgersen, 4092 Leiasundet
39 kr Bølle	7.5	2.5	—	—	—	T	69	Sabb	69	16	Arnst Meling, 4090 Kvitsøy
40 å Viksund	7.8	2.5	—	—	—	P	69	Sabb	69	16	Bjarne Gabrielsen, 4090 Kvitsøy
41 å Ide	6.7	2.3	—	—	—	T	45	Glimt	37	5	Reinert Isaksen, 4090 Kvitsøy
43 å Sigrid	6.7	2.2	—	—	—	T	58	Marna	58	5	Kristoffer Pedersen, 4090 Kvitsøy
46 å Solo	6.7	2.2	—	—	—	T	44	Sleipn	43	5	Arne Meling, 4090 Kvitsøy
54 Balder Jr.	* 9.8	2.5	—	8	—	S	—	Ford	77	120	Lorents Olsen mfl, 4090 Kvitsøy
55 kr Balder Kvitsøy	* 16.1	5.1	—	24	—	T	61	Brunv	59	220	Ole M.Knutsen mfl, Solhaug, 4090 Kvitsøy
56 å Stumpen	8.4	2.6	—	—	—	T	46	Marna	65	12	Thorleif Ydstebø, 4090 Kvitsøy
98 å Alfegutt	6.5	2.2	—	—	—	T	65	Sabb	67	8	Ole Nøstvold, 4090 Kvitsøy
117 å Max	6.9	1.8	—	—	—	T	55	Sabb	74	8	Louis Ydstebø, 4090 Kvitsøy

R-R Rennesøy — tilsynsmann: Steinsland,Kjell, 4150 Vikevåg

1 kr Tordenskjold	* 9.9	3.3	.9	—	—	P	—	Perkin	82	72	Eileiv Volf Kloster, Sørbø, 4150 Rennesøy
7 å Lars Gunnar	* 8.3	2.7	1.0	—	—	T	55	Marna	59	24	Gunnar Hodnefjell, 4156 Mosterøy
10 Havgløtt	* 8.7	2.8	—	—	—	P	71	Bedf	71	70	Thomas Bø, Vikevåg, 4150 Rennesøy
14 å Leik	* 7.5	3.1	—	—	—	T	50	Sabb	71	16	Ingvar Hanasand, Østhusvik, 4150 Rennesøy
17 Tanja	7.1	2.4	—	—	—	T	67	Sabb	79	10	Karl-Hans Nærbø, 4156 Mosterøy
18 å Utstein	* 8.4	3.0	—	—	—	T	76	Leyl	76	60	Karl Hans Nærbø, 4156 Mosterøy
19 kr Elin	10.0	2.9	—	—	—	T	62	Volvo	62	75	Olav S Hodnefjell, 4156 Mosterøy
22 kr Håskjær	8.6	2.9	—	—	—	T	69	Sabb	78	30	Olav B.Reianes, Sørbø, 4150 Rennesøy
49 kr Ewos	* 9.3	3.1	—	7	—	T	76	Sabb	76	30	Hans Olaf Helgevd, 4158 Bru
61 å Pluto	5.4	1.7	—	—	—	T	51	Glimt	54	5	A.Haugvaldstad, 4157 Utstein Kloster
90 å Sleipner	7.8	2.5	—	—	—	T	38	Sleipn	36	5	J.Kloster, 4157 Utstein Kloster

R-K Karmøy — R-KP Klepp

Farkostens nummer, type og navn	Meter			Tonn		Matr. år	Bygge- Merke	Motor		Eierens (den korresponderende reder) navn og postadresse		
	Lengde	Bredde	Dybde	I	II			Byggeår	H.K.			
400 å	Arne	8.1	2.5	—	—	—	T	—	Sabb	71	20	Thomas S.Ferkingstad, 4274 Stol
406 kr	Sørlund	* 10.0	3.2	—	7	—	P	83	Ford	83	68	Nils Sørlund, 4276 Vedavågen
408 kr	Naley	* 30.9	6.6	—	128	—	S	62	JM	67	960	John R.Christensen, Losveien 21, 4280 Skudeneshavn
433 å	Måken	6.6	2.3	—	—	—	T	61	LYN	42	4	T.Vikingstad, Vikingstad, 4260 Torvastad
448	Elgo	* 60.8	9.0	—	912	—	S	52	Wichm	78	3000	A/S Grindhaugs Fiskeriselskap, 4270 Åkrehamn
468 s	Bjørgunn	* 17.7	5.7	—	47	—	T	46	GM	71	325	Lars B.Larsen mfl, Ådland, 4270 Åkrehamn
494 kr	Veagutt	* 27.7	6.5	—	139	—	S	62	Wichm	74	600	Marselius Halvorsen mfl, 4276 Vedavågen
508 s	Jarstein	* 19.1	5.8	—	49	—	T	47	Caterp	86	354	Torleif Wareberg, Høinesv.58, 4280 Skudeneshavn
510 kr	Lingbank	* 28.0	7.0	5.9	149	214	S	74	Alpha	74	770	Bjarne Fredriksen mfl, 4276 Vedavågen
518 å	Sverholm	6.5	2.2	—	—	—	T	17	BMC	73	30	Didrik Nes, 4274 Stol
527 kr	Vikenes	* 21.3	5.2	—	49	—	T	19	Baudui	72	430	Odd Harald Hansen mfl, Salvvøy., 4276 Vedavågen
529 å	Stålstien	8.7	2.8	—	—	—	T	60	Real	59	22	Erik Selvenes, Rådhusv., 4270 Åkrehamn
537 å	Sjøblomsten	6.9	2.8	—	—	—	T	56	Marna	56	8	David Kristoffersen, 4276 Vedavågen
538 å	Lodi	7.2	2.4	—	—	—	T	64	Sabb	64	8	Didrik Mannes, Mannes, 4275 Sævelandsvik
540 å	Selungen	8.6	2.9	—	—	—	T	38	Marna	61	8	Tobias Tønnesen, 4270 Åkrehamn
557 å	Tjorven	5.6	1.8	—	—	—	T	51	FM	50	4	Ragnar Hausken, 4260 Torvastad
563 kr	Håskjær	* 20.7	5.5	—	49	—	T	47	Caterp	73	365	Rolf Svensen mfl, 5516 Feøy
568 å	Lykken	7.8	2.6	—	—	—	T	62	Sabb	71	20	Edvard Isaksen, 5516 Feøy
574 å	Delfinn	7.8	2.6	—	—	—	T	63	Sabb	63	6	Sven Mathiassen, 5516 Feøy
576 å	Clipper	9.4	3.1	—	—	—	T	73	Ford	80	56	Paul Karsten P.Mannes, Mannes, 4275 Sævelandsvik
578 s	Duen	12.5	4.0	—	—	—	T	64	BMC	64	62	Ludvig Paulsen, Sævik, 4276 Vedavågen
580 å	Per	8.1	2.5	—	—	—	T	36	Rapp	—	5	Tor Martinsen, 4272 Sandve
599 å	Norden	8.1	2.5	—	—	—	T	30	Sleipn	59	8	Osvald Tjøsvoll, 4275 Sævelandsvik
600 å	Real	6.9	1.9	—	—	—	T	53	Merc	84	66	O.Bjørnstad, Syre, 4280 Skudeneshavn
604 å	Rask	9.2	3.1	—	—	—	T	49	Sleipn	49	10	Knut Gregersen, 5512 Røysund
612 å	Bygnes	7.8	2.5	—	—	—	T	60	Marna	55	8	Lars J.Bygnes, Bygnes, 4250 Kopervik
622	Laila	8.2	2.7	—	—	—	T	64	Sabb	64	16	Didrik Amland, Per Sivlesvei, 4250 Kopervik
673 kr	Arizona	* 41.3	7.0	6.1	235	363	S	50	Warts	87	1326	Didrik Stonghaugen mfl, Liknes, 4270 Åkrehamn
674 å	Ask	5.6	1.8	—	—	—	T	57	Marna	57	8	Sigurd M.Andersen, 4276 Vedavågen
707 kr	Radar	* 27.0	6.9	—	103	—	T	52	Caterp	74	560	Helge O.Vikshåland mfl, 4270 Åkrehamn
717 kr	Kryssgrunn	* 31.6	6.7	—	171	—	S	61	Caterp	82	850	Ole Helgesen mfl, Dr.Tvedtsv.2, 4280 Skudeneshavn
737 kr	Haastein	* 35.7	7.0	—	214	—	S	56	Grenaa	77	810	Knut J.Opheim mfl, 4272 Sandve
741 å	Betong	7.5	2.5	—	—	—	T	65	Bilm	—	43	G.Hausken, Hauskevågen, 4260 Torvastad
742 s	Army	* 15.2	5.0	—	24	—	T	65	Leyl	69	150	S.K.Tjøsvoll, 4275 Sævelandsvik
743 kr	Renså	* 19.2	5.8	—	48	—	T	50	GM	70	375	Kjell E.Kristoffersen mfl, Munkejord, 4276 Vedavågen
747 å	Jan	7.3	1.7	—	—	—	T	70	Sabb	71	12	Gunnvald Sæveland, 4274 Stol
748 å	Lark	* 7.8	2.5	—	—	—	T	66	Sabb	74	30	Alfred O.Sund, Sævik, 4276 Vedavågen
749 å	Lido	10.0	2.5	—	—	—	S	56	Marna	56	16	Erik Bygnes, Bygnes, 4250 Kopervik
750 å	Måken	5.9	1.8	—	—	—	T	48	Johns	65	3	P.J.Bygnes, Bygnes, 4250 Kopervik
752 kr	Stjerna	* 13.4	4.5	—	22	—	T	43	Perkin	81	140	Magne Paulsen, 4276 Vedavågen
766 å	Måken	5.0	1.5	—	—	—	T	66	Johns	66	3	Ludvig Paulsen, Sævik, 4276 Vedavågen
774 å	Randi	7.5	2.5	—	—	—	T	63	Marna	64	16	Ragnar Hausken, 4260 Torvastad
782 å	Harald	9.2	2.8	—	—	—	T	67	Sabb	67	16	Paul Oldeide, Holmen, 4270 Åkrehamn
790 å	Eskimo	6.9	2.5	—	—	—	P	75	Sabb	75	10	Einar Edvardsen, Landanes, 4262 Avaldsnes
796 å	Bjørg	6.9	2.3	—	—	—	T	67	Sabb	67	8	Einar Simonsen, 5516 Feøy
812 kr	Vea	* 42.8	7.0	—	431	—	S	48	MAK	67	800	Anders Vea mfl, 4276 Vedavågen
813 å	Vågen	7.5	2.4	—	—	—	T	67	Sabb	77	22	Hans J.Våga, Nordstokke, 4250 Kopervik
816 å	Sigve	10.0	3.1	—	—	—	T	—	BK	—	36	Sofus Eriksen, Syre, 4280 Skudeneshavn
819 å	Magne	8.4	2.8	—	—	—	T	68	Ford	79	68	Peder Odland, Eide, 4250 Kopervik
852 å	Reidar	6.2	2.2	—	—	—	T	73	Sabb	73	10	Kornelius Nilsen, 5516 Feøy
856 å	Tuenes	7.7	2.5	—	—	—	P	69	Sabb	69	20	Sivert B.Sandhåland, 4272 Sandve
874 å	Knut	7.8	2.2	—	—	—	T	74	Sabb	74	22	Knut Osmundsen, Varaneset, 5512 Røysund

R-KP Klepp — tilsynsmann: Egeland,Karl, Åse, 4343 Orre

1	Kobben	7.4	2.7	—	—	—	P	86	Perkin	86	120	Svein Einar Voll, Sele, 4063 Voll
4	Kristine	8.4	2.9	—	—	—	P	83	FOS	81	100	Jens L.Borshheim, 4060 Kleppe
9 å	Steinkai	8.7	2.2	—	—	—	P	78	Ford	85	70	Stein Vold, Lindenv 18,Kåsen, 4340 Bryne
16 å	Sælen	6.5	2.0	—	—	—	P	81	Sabb	81	18	Olav Sele, 4060 Kleppe
24	Trulte	7.2	2.5	—	—	—	P	75	Yanmar	76	22	Karel Egeland, 4343 Orre
30	Alken	7.8	2.5	—	—	—	P	75	Sabb	75	30	Rudolf Bøe, 4343 Orre

Farkostens nummer, type og navn	Meter			Tonn		Matr.	Bygge- år	Motor Merke	Motor Byggeår	H.K.	Eierens (den korresponderende rede) navn og postadresse	
	Lengde	Bredde	Dybde	I	II							
188 kr	Gøir	6.9	2.2	—	—	—	T	80	Sabb	80	10	Gerhard Tjøsvoll, 4276 Vedavågen
189 s	Fjorten	9.4	3.1	—	—	—	T	78	Sabb	78	30	S.Norem, Austbøv.49, 5500 Haugesund
191 kr	Havbris	10.6	3.8	—	—	—	P	87	Volvo	67	130	Alf Andreassen, 4280 Skudeneshavn
192 s	Dagny 1	* 14.6	5.7	—	28	—	T	17	Grenaa	59	90	Odvar Høvring mfl, Åsebøv.16, 4250 Kopervik
194 kr	Snoopy	* 23.1	6.1	—	80	—	T	54	Kelvin	73	415	Tønnes Håkonsen mfl, 4270 Åkrehamn
197 å	Hunter	5.1	1.9	—	—	—	P	79	Johns	79	15	Didrik G.Bentsen, Munkejord, 4276 Vedavågen
206	Knut Øve	10.5	3.3	—	—	—	S	82	Scania	68	295	Per Johannes Pedersen, 4280 Skudeneshavn
210 kr	Unni Marie	* 29.3	6.7	—	138	—	S	61	Wichm	61	420	Knud A.Christensen, Nonsvarden, 4280 Skudeneshavn
211 kr	Krusning	8.0	2.7	—	—	—	P	73	Merc	77	42	Oskar Eriksen, 4280 Skudeneshavn
214 å	Måken	5.3	1.2	—	—	—	T	64	Yamaha	80	5	Magnar Helgesen, 4276 Vedavågen
215 kr	Strand	* 8.7	2.9	—	—	—	T	80	Sabb	80	30	Tor Odd Bratthammer mfl, Nordstokke, 4250 Kopervik
216 kr	Sailør	9.4	2.8	—	—	—	P	77	Sabb	77	30	Sverre Grønnestad, Nylundsbakken 19, 4280 Skudeneshavn
217 kr	Teisten	8.1	2.7	—	—	—	T	64	Sabb	64	22	Magne T.Tjøsvoll, Tjøsvoll, 4270 Åkrehamn
219 kr	Bentin	* 30.7	7.0	—	175	—	S	68	Wichm	68	550	Onar Gudmundsen mfl, Munkejord, 4276 Vedavågen
221 å	Asta	6.2	1.4	—	—	—	T	35	Marna	64	4	Ingleif Karlsen, Skeisvor, 4262 Avaldsnes
223 kr	Ternen	* 11.5	4.3	—	15	—	T	44	Marna	60	48	Einar Eriksen, Syre, 4280 Skudeneshavn
225 kr	Vikingbank	* 32.5	7.0	—	199	—	S	55	Alpha	67	500	Håkon Kristoffersen mfl, Munkejord, 4276 Vedavågen
228 kr	Stavagut	* 7.9	2.6	—	—	—	P	80	Motor	80	36	Bjarne Stava, 4274 Stol
229 å	Lomvi	5.8	2.0	—	—	—	T	58	Marna	58	4	Didrik L.Nes, 4274 Stol
230 kr	Nordsjåtrål	* 29.8	6.5	5.4	136	210	S	66	Caterp	79	850	Gunleiv Dahl mfl, Vea, 4276 Vedavågen
232 kr	Elin	7.4	2.4	—	—	—	P	78	Yanmar	78	33	Trygve H.Helgesen, Syre, 4280 Skudeneshavn
234 å	Nyholm	7.5	2.5	—	—	—	T	59	Sleipn	59	8	Sigvart Larsen, Stong, 4270 Åkrehamn
235 g	Klompen	6.7	2.6	—	—	—	T	39	Sabb	72	10	Sigurd Glendrage, Syre, 4280 Skudeneshavn
236 å	Linerla	5.1	1.5	—	—	—	T	69	Seagul	69	5	Ingleiv L.Sund, Sund, 4250 Kopervik
237 g	Stabukk	8.5	3.0	—	—	—	T	67	Perkin	68	62	Berge Eike, 4280 Skudeneshavn
239 kr	Veslepoik	9.1	3.0	—	—	—	P	80	Ford	80	56	Didrik Østhus, Østhusv., 4276 Vedavågen
240 kr	Gossen	* 13.3	4.0	—	15	—	T	57	Volvo	77	210	Ånen A.Ånensen, Sævik, 4276 Vedavågen
242 s	Rindøy	* 16.1	5.4	—	32	—	T	18	Wichm	45	50	Ingleif Karlsen, Skeisvor, 4262 Avaldsnes
245	Lars	7.2	2.7	—	—	—	T	75	Sabb	75	10	Lars Eriksen, Dalen, 4280 Skudeneshavn
253 å	Kvikk	7.5	2.8	—	—	—	T	56	FM	56	8	Arne M.Ferkingstad, 4274 Stol
255 kr	Sivi	* 9.7	2.9	—	—	—	P	81	Ford	81	68	Paul V.Mannes, Østhus, 4276 Vedavågen
256	Fiskeberg	* 8.4	2.7	—	—	—	P	81	Ford	81	68	Roy Brun, 4276 Vedavågen
258 å	Morten	7.5	2.6	—	—	—	T	56	Marna	56	8	Kristoffer Larsen, 4270 Åkrehamn
260 kr	Liv Helen	8.0	2.7	—	—	—	T	81	Sabb	81	18	Stein Jarl Jensen, 4280 Skudeneshavn
264 kr	Sandy	* 13.1	4.7	—	24	—	T	48	Caterp	78	190	Osvald Tjøsvold, 4275 Sævelandsvik
265 kr	Finn	* 7.5	2.7	—	—	—	P	73	Sabb	71	10	Fridtjof Østervik, Sævik, 4276 Vedavågen
268 kr	Rolf	5.9	1.8	—	—	—	P	72	Yanmar	72	10	Gunnar Eriksen, 4274 Stol
269 kr	Sjædis Jr.	* 8.7	3.1	—	—	—	P	81	Ford	81	68	Reinert Jakobsen, Østhus, 4276 Vedavågen
271 kr	Vedøy	* 7.9	2.6	—	—	—	P	81	Arona	81	36	Johan T.Thorsen, 4276 Vedavågen
273 kr	Dimann	* 10.0	3.2	—	—	—	T	81	Ford	81	68	Didrik B.Bentsen, Munkejord, 4276 Vedavågen
275 s	Skansen 1	9.1	2.7	—	—	—	T	53	Sabb	76	30	Håkon Nornes, 4270 Åkrehamn
276 k	Jan	11.9	3.4	—	—	—	T	14	Wichm	37	20	Berge Eike, 4280 Skudeneshavn
284 å	Arlin	7.5	2.8	—	—	—	T	72	Marna	72	8	Peder Solheim, 4264 Kvalavåg
285 å	Snyg	7.6	2.8	—	—	—	T	37	FM	24	6	Leonard Olsen, 5512 Røyksund
288 å	Roald	8.1	2.7	—	—	—	T	55	Sabb	71	10	Gunder Gjetmundsen, 4274 Stol
292 kr	Sabb	10.6	3.6	—	—	—	T	82	Ford	82	100	Enius Fosen, 5512 Røyksund
293 g	Joel	7.8	2.3	—	—	—	T	69	Sabb	69	16	Johs.Jøsang, Nordstokke, 4250 Kopervik
298 å	Nyvingen	8.3	2.8	—	—	—	T	60	Sabb	72	22	Gunnar Steirkjellå, 4272 Sandve
303 å	Askeladden	4.3	1.6	—	—	—	P	79	Suzuki	81	8	Sven Mathiassen, 5516 Feøy
304 b	Pax	8.1	2.5	—	—	—	T	70	Sabb	70	16	Kurt Andreassen, 5516 Feøy
307 kr	Marøy	8.7	2.8	—	—	—	T	68	Sabb	68	16	Reidar B. Larsen, 4275 Sævelandsvik
313 å	Lukki	6.9	2.3	—	—	—	T	54	FM	54	4	Hans Hansen Liknes, 4270 Åkrehamn
316 å	Skare	6.1	2.0	—	—	—	P	82	Sabb	82	10	Anders Hansen, Nordstokke, 4250 Kopervik
318 kr	Gossen Jr.	* 7.1	2.6	—	—	—	P	81	Sabb	81	30	John Sandvik, Skår, 4250 Kopervik
341 å	Sifro	8.0	2.6	—	—	—	T	73	Sabb	80	30	Sigmund Kristoffersen, Vedøy, 4276 Vedavågen
342 å	Unni	7.3	2.2	—	—	—	T	64	Sabb	64	8	Knud Å.Christensen mfl, Nonsvarden, 4280 Skudeneshavn
345 kr	Karmøy-Glimt	* 10.6	3.8	—	14	—	P	76	Fiat	80	210	John H.Simonsen, Stava, 4270 Åkrehamn
349 kr	Ludo	6.7	2.6	—	—	—	P	86	Sabb	74	22	Børre M.Børresen, 4270 Åkrehamn
367 å	Nordlys	7.8	2.5	—	—	—	T	63	Sabb	63	6	Edvart Karlsen, Sævik, 4276 Vedavågen
370 kr	Mostein	* 35.1	6.7	—	170	286	S	61	Wichm	61	600	Tor E.Torsen mfl, Øyna, 4270 Åkrehamn
383 å	Sabb	6.9	2.2	—	—	—	T	63	Sabb	68	10	Fredrik Fredriksen jr., Vedøy, 4276 Vedavågen
387 kr	Maud	6.7	2.1	—	—	—	T	68	Marna	68	11	Rasmus L.Mannes, Mannes, 4275 Sævelandsvik

R-K Karmøy

Farkostens nummer, type og navn	Meter			Tonn		Matr.	Bygge- år	Bygge- Merke	Motor Byggeår	H.K.	Eierens (den korresponderende reder) navn og postadresse
	Lengde	Bredde	Dybde	I	II						
81 kr	Rørbakk Senior	8.7	3.1	—	—	—	T	77	Sabb	75	30 Harald Rørbakk, Storesund, 4260 Torvastad
84 kr	Tor Gunnar	* 9.9	3.2	—	—	—	P	77	Leyl	77	97 Oskar Oliversen, Tjøsvoll, 4270 Åkrehamn
85 s	Anborg	* 15.5	4.6	—	24	—	T	64	Caterp	64	120 Anders Fjellheim, Munkejord, 4276 Vedavågen
86	Jacob Jr	8.7	3.2	—	—	—	P	85	Thorny	85	72 Jakob S.Feringstad, 4274 Stol
87 s	Anna	* 12.1	4.1	—	13	—	T	98	Rapp	36	24 Didrik Mosbron, Mosbronv.2, 4270 Åkrehamn
89 kr	Nordlending	* 30.6	6.6	—	136	—	S	64	Nohab	64	700 Rolf Olsen, 4272 Sandve
90 kr	Start	* 14.4	4.9	—	24	—	T	50	GM	83	246 Kåre Høines, 4280 Skudeneshavn
93 kr	Mona	* 9.4	2.9	1.1	—	—	P	85	Volvo	85	105 Njål Kvilhaugsvik, 4275 Sævelandsvik
94 kr	Klapper	7.2	2.2	—	—	—	T	73	Sabb	—	10 Peder P.Mannes, Mannes, 4275 Sævelandsvik
95 å	Ferryman	6.5	1.9	—	—	—	P	75	Farym	83	16 Odd Ovesen, 4276 Vedavågen
97 kr	Moholm	* 9.1	2.9	1.0	—	—	P	77	Ford	77	68 Erling E.Torsen, Tjøsvoll, 4270 Åkrehamn
98 kr	Strømmen	9.8	3.3	—	—	—	P	77	Ford	77	68 Einar Thorsen, 4275 Sævelandsvik
99 kr	Vester	8.6	2.7	—	—	—	P	74	Sabb	74	22 Aldon Berglund, Årvoll, 4270 Åkrehamn
100 å	Nyving	7.8	2.8	—	—	—	T	60	Sabb	60	16 Johan Sandhåland, Ådland, 4270 Åkrehamn
102 kr	Heidi	* 8.5	2.7	.9	—	—	A	83	Volvo	70	90 Kjøll Veland, 4662 Avaldsnes
103 g	Tine Elin	7.0	2.5	—	—	—	T	64	Sabb	66	8 Nils M.Hellesøy, 4250 Kopervik
104 kr	Rika	6.4	2.4	—	—	—	P	84	Nanni	84	22 Geir Kenneth Eriksen, 4270 Åkrehamn
105 kr	Salvøy	* 8.8	3.2	—	—	—	P	82	Arona	82	56 Karsten P.Vedøy mfl, Vedøy, 4276 Vedavågen
107 å	Alken	7.8	2.8	—	—	—	T	36	DUX	47	5 Ingleiv Nilsen, Vardannv.18, 4280 Skudeneshavn
108 kr	Bianco	* 7.8	2.6	—	—	—	P	79	Ford	79	56 Einar Bårdsen, Østhus, 4276 Vedavågen
109 kr	Blekå	6.9	2.4	—	—	—	P	77	Sabb	77	22 Sverre Kristoffersen, 4276 Vedavågen
111 å	Betty	7.5	1.8	—	—	—	T	73	Sabb	72	18 Sigmund Adnesen mfl, 4272 Sandve
112 kr	Skårholm	* 30.3	6.1	—	150	—	S	55	Calles	65	240 Klaus Kristoffersen, 4276 Vedavågen
113 kr	Vestheim	7.5	2.5	—	—	—	P	76	Leyl	77	37 Elias Andreassen, Holmen, 4270 Åkrehamn
115	Moddy	10.3	3.5	—	—	—	T	86	Gardn	60	72 Hans O.Østhus, 4276 Vedavågen
116 kr	Lindy	* 20.8	5.8	—	62	—	T	36	Dorman	71	370 Harald Vedø mfl, Øygarden, 4275 Sævelandsvik
117 å	Havsulen	6.9	1.8	—	—	—	T	57	Marna	57	5 Peder Olsen, Kanalveien 43, 4280 Skudeneshavn
121 å	Laksen	8.7	3.1	—	—	—	T	79	Sabb	79	30 Odd Larsen, 4270 Åkrehamn
122 kr	Vestvåg	* 14.9	4.8	—	24	—	T	49	Caterp	65	180 Hans Haugen, Syre, 4280 Skudeneshavn
123 kr	Bianco	* 9.7	3.4	—	—	—	P	79	Ford	79	72 Einar Bårdsen, Østhus, 4276 Vedavågen
124 kr	Østhus 1	* 15.4	5.1	—	24	—	T	59	MAN	84	400 Jarle Danielsen, 4270 Åkrehamn
126 kr	Jan Roger	* 35.6	6.8	—	187	—	S	48	MWM	69	1160 Lars Lund mfl, Sævik, 4276 Vedavågen
127 å	Naustholm	7.0	2.7	—	—	—	T	67	Sabb	83	10 Kåre Andersen mfl, Vedøy, 4276 Vedavågen
129 kr	Rødholm	7.2	2.4	—	—	—	P	80	Sabb	80	22 Jan Ingolf Simonsen, 4270 Åkrehamn
131 kr	Jono	* 9.7	3.4	—	—	—	T	79	Ford	79	56 John H.Olsen, Ytreland, 4250 Kopervik
132 kr	Skårbuen	9.7	2.9	—	—	—	T	47	Sabb	68	16 Arve Sivertsen, 4274 Stol
133 kr	Mossa	* 9.9	3.5	—	—	—	T	76	Perkin	76	68 Kjøll Veland, 4262 Avaldsnes
134 kr	Nyco	* 9.5	2.9	—	5	—	T	71	Ford	77	68 Magnar Mathiassen, 5516 Feøy
139 å	Rona	5.4	1.6	—	—	—	T	51	Yamaha	83	5 Olav Djupevik, Syre, 4280 Skudeneshavn
141 kr	Fiks	* 9.3	3.0	—	5	—	T	78	Ford	78	68 Ole Tjøsvoll, 4270 Åkrehamn
142 kr	Sæbø	7.2	2.6	—	—	—	P	87	Sabb	87	45 Reidar Hausken, Sæbø, 4260 Torvastad
144 å	Sveborg	7.3	2.3	—	—	—	T	68	Sabb	81	10 Sverre Ytreland, Sævik, 4276 Vedavågen
146 kr	Jim	* 9.6	3.4	—	—	—	P	80	Ford	80	100 Olav Ytreland, Ytraland, 4250 Kopervik
152 kr	Inge	* 7.9	2.6	—	—	—	P	80	Ford	80	56 Ingvald Paulsen, 4276 Vedavågen
153 kr	Båtsmann	* 9.2	3.0	—	—	—	P	80	Ford	80	68 Bjarne Fredriksen mfl, 4276 Vedavågen
154 kr	Midway	7.5	2.5	—	—	—	P	77	Farym	78	20 Simon S.Ferkingstad, 4274 Stol
155 kr	Hopvåg	* 12.8	3.9	—	18	—	P	80	MWM	83	188 Ole A.Ferkingstad, 4274 Stol
156 å	Anna Maria	7.8	2.5	—	—	—	P	77	Leyl	77	37 Knut P.Hausken, Hauskevågen, 4260 Torvastad
157 kr	Kvernsund	* 28.0	6.2	—	116	—	S	57	Normo	64	375 Jostein Brun mfl, Østhus, 4276 Vedavågen
158 g	Shamrock	13.4	4.1	—	—	—	T	50	Scania	63	135 Jens E.Vea, 4276 Vedavågen
161 å	Kobben	6.5	2.0	—	—	—	T	67	Sabb	71	10 Andreas Hansen, Salvøy., 4276 Vedavågen
162 kr	Lyn	* 9.8	3.2	1.1	—	—	T	84	Sabb	85	78 Harry Edvardsen mfl, Leirvåg, 5512 Røyksund
164	Raya	7.8	2.5	—	—	—	T	82	Sabb	83	30 Ander Stonghaugen, 4270 Åkrehamn
166 kr	Nygrunn Junior	* 11.0	3.5	—	14	—	S	78	Ford	79	100 Ole Pedersen, Lahammer, 4280 Skudeneshavn
168 å	Diana	5.9	2.2	—	—	—	P	81	Sabb	67	8 Frode M. Kristoffersen, Vedøy, 4276 Vedavågen
170 kr	Helganes	* 36.3	6.7	—	295	—	S	54	Wichm	83	1350 Rolf Rasmussen mfl, Kittilhaugen, 4250 Kopervik
171 kr	Albatross	9.0	3.3	—	—	—	P	82	Ford	86	86 Henry Håkonsen, Boks 61, 4275 Sævelandsvik
174 kr	May Britt	8.0	2.6	—	—	—	T	82	Leyl	82	32 A.Krakevik, Hålandsdalen, 4280 Skudeneshavn
175 kr	Kjøedd	* 8.5	3.2	—	—	—	P	82	Ford	82	68 Ragnar Kristoffersen, Sævik, 4276 Vedavågen
179 å	Toy	8.4	2.8	—	—	—	T	55	Sabb	67	16 Kristian Hansen, 4265 Håvik
181 å	Håpet	5.6	2.2	—	—	—	P	66	Sabb	76	10 Johannes Johannessen, Sævik, 4276 Vedavågen
186 kr	Løbster	7.3	2.4	—	—	—	T	70	Sabb	68	10 Trond Thorsen, 4276 Vedavågen

Farkostens nummer, type og navn	Meter			Tonn		Matr. år	Bygge- år	Motor Merke	Motor Byggeår	H.K.	Eierens (den korresponderende redør) navn og postadresse
	Lengde	Bredde	Dybde	I	II						
5 kr	Jøsnesbuen	8.8	3.1	1.5	—	—	P 86	Sabb	86	65	Magne Langvik, 4146 Skiftun
8 å	Snål	5.3	1.5	—	—	—	T 47	Cresc	68	5	Alf Jansen, 4130 Hjelmeland
9 å	Tipsen	6.2	1.8	—	—	—	P 74	Yamaha	73	18	Sverre Hjørteland, 4146 Skiftun
10 å	Målhaug	6.9	1.7	—	—	—	T 53	Marna	53	8	Anton Langvik, 4130 Hjelmeland
19 å	Marna	6.9	2.2	—	—	—	T 60	Marna	60	8	Peder Kåda, 4130 Hjelmeland
22 å	Marna	7.2	2.2	—	—	—	T 66	Sabb	79	10	Magne Langvik, 4146 Skiftun
26 å	Agnes	5.6	1.6	—	—	—	T —	Marna	63	6	Magnus Langvik, 4130 Hjelmeland
38 å	Viking	7.2	2.2	—	—	—	T 59	Sabb	59	9	Alf Kleppa, 4130 Hjelmeland
46 å	Svint	5.8	1.8	—	—	—	T 61	Sleipn	61	4	Ola Bøen Skiftun, 4146 Skiftun
47 å	Bas	6.2	2.2	—	—	—	T 60	Sabb	60	8	Magnus Langvik, 4130 Hjelmeland
72 å	Søndre	5.3	1.5	—	—	—	T —	Seagul	59	2	Arne Solheim, 4187 Ombo

R-K Karmøy — tilsynsmann: Fisk.Rettlederen i Karmøy, Boks 34, 4270 Åkrehamn

2 kr	Øyodd	* 9.4	3.1	—	—	—	T 49	Ford	78	68	Dagvald Vedøy, Vedøy, 4276 Vedavågen
3 kr	Bravo	* 9.3	3.1	—	8	—	P 77	Ford	77	68	Håkon Vea, 4276 Vedavågen
9 ht	Sylvester	* 33.1	9.2	—	299	—	S 79	Mirrl	79	1200	Simon Kvilhaug, Vårå, 4265 Håvik
10 å	Brit Synøve	* 7.5	2.4	—	—	—	T 68	Sabb	68	16	Børge Nordnes, 4270 Åkrehamn
11 kr	Vea Jr.	* 31.8	7.2	—	176	—	S 64	Grenaa	84	900	Didrik T.Vea mfl, 4276 Vedavågen
12 kr	Haugar	* 8.4	2.8	—	—	—	P 79	Ford	79	68	Rasmus Valentinsen, Sævik, 4276 Vedavågen
13	Forsøk	10.3	3.6	—	—	—	T 39	Ford	77	68	Lars Bentsen, Hauskevågen, 4260 Torvastad
14 å	Pelle	7.5	2.3	—	—	—	T 68	Marna	49	8	Ingebret Ingebretsen, 4270 Åkrehamn
15 kr	Konvoy	8.5	2.5	—	—	—	T 75	Ford	75	68	Even Mesøy, 4276 Vedavågen
19 å	Tedd	7.5	2.5	—	—	—	T 62	Sabb	72	10	Ole Valentinsen, 4270 Åkrehamn
20	Roy	9.3	2.4	—	—	—	T 63	BMC	78	38	Johan K. Høines, Stykje 20, 4280 Skudeneshavn
22 kr	Gulholm	* 9.9	3.2	—	—	—	T 79	Sabb	87	78	Hans P.Hansen, Klæhaug, 4270 Åkrehamn
23 kr	Alken	* 9.4	3.0	—	9	—	P 77	Ford	77	68	Gunnar Odland, 4270 Åkrehamn
27 kr	Erling Jr.	* 9.4	3.0	—	9	—	P 77	Sabb	77	68	Erling Olsen, Sørstokke, 4250 Kopervik
28 kr	Lenin	* 12.4	4.2	—	16	—	T 39	Scania	74	230	Oddvar Vea mfl, Strandveien 9, 5510 Vormedal
30 kr	Patchbank	* 33.6	7.5	—	236	—	S 75	Wichm	76	825	Sigmund Stava, 4274 Stol
31 kr	Traal	* 38.3	8.0	6.1	240	376	S 67	Alpha	87	1470	Oskar Eriksen mfl, Syre, 4280 Skudeneshavn
32 kr	Norli	* 7.8	2.8	—	—	—	P 81	Volvo	81	61	Rudolf Rasmussen, Munkejord, 4276 Vedavågen
33 kr	Lyngholm	* 12.6	4.3	—	17	—	T 53	Scania	69	153	Jonas Jonassen, Dr. Tvedtsvei 8, 4280 Skudeneshavn
35 kr	Klepp	* 12.0	3.8	—	12	—	T 71	Ford	72	90	Sven Johnsen mfl, Storhaugsv.6, 4270 Åkrehamn
36 kr	Lagunen	* 29.4	6.4	—	116	—	T 47	Calles	67	460	Ingvar Hetland mfl, 4276 Vedavågen
37 å	Falken	7.8	2.2	—	—	—	T 76	Sabb	76	10	John Simonsen, 4270 Åkrehamn
38 kr	Hunter	9.4	3.1	—	—	—	P 86	Volvo	86	105	Didrik G.Bentsen, Munkejord, 4276 Vedavågen
39 kr	Leanja	* 33.8	7.2	—	199	—	S 64	MAK	87	1375	John R.Christensen, Losv.21, 4280 Skudeneshavn
40 kr	Jostein	8.2	2.7	—	—	—	P 83	Sabb	80	22	Karl Salvesen, Prestav., 4270 Åkrehamn
41 k	Hanne	6.7	2.1	—	—	—	T 66	Sabb	66	10	David Rasmussen, 4276 Vedavågen
43 kr	Gadus	8.1	2.8	—	—	—	P 78	Sabb	78	22	Didrik L.Nes, 4274 Stol
44 kr	Tumlaren	* 33.6	6.7	5.7	166	265	S 61	Alpha	76	1160	Paul Mannes mfl, Østhus, 4276 Vedavågen
50 kr	Sektor	* 9.4	2.9	1.1	—	—	P 85	Volvo	85	105	Olaus Kvilhaugsvik, 4276 Vedavågen
53 kr	Karo	11.6	3.5	—	—	—	P 87	GM	77	250	GMD Eiland, 4270 Åkrehamn
54 s	Klepp	7.5	2.5	—	—	—	T 78	Sabb	79	10	Knut Svendsen, 4270 Åkrehamn
57 kr	Kvikk	* 8.7	2.9	—	—	—	T 78	Sabb	79	30	Jan Grimstvedt, 4250 Kopervik
58 kr	Fioni	* 11.5	3.4	—	11	—	T 75	Ford	75	100	Thomas Grindhaug, Ådland, 4270 Åkrehamn
59 kr	Bjørg Evy	* 11.4	3.8	—	13	—	T 77	Sabb	77	100	Birger Einar Hansen, Tjøsvoll, 4270 Åkrehamn
61 s	Traal	* 11.9	4.0	—	—	—	T 52	Wichm	51	20	Harald Hansen, Frisnesvn 9, 4250 Kopervik
62 kr	Toya	* 12.3	3.7	—	—	—	T 56	Merc	74	165	Magnus K.Hansen, Frisnesvn 5, 4250 Kopervik
63 å	Erla	7.6	2.4	—	—	—	T 63	Sabb	67	22	Ingleiv L.Sund, 4250 Kopervik
64 kr	Seidon	* 19.5	5.6	—	49	—	T 64	GM	75	490	Georg K. Georgsen, 4276 Vedavågen
65 kr	Leik	* 37.0	6.7	—	197	286	S 67	Deutz	66	1400	Sigmund Sund mfl, Kalvatrev.117, 4250 Kopervik
66 kr	Nadir	* 36.4	6.5	5.6	186	286	S 61	JM	68	960	Vermund Rasmussen mfl, 4276 Vedavågen
67 kr	Veiding	* 21.1	5.7	—	49	—	T 56	MWM	80	450	Svein A.Ytreland mfl, Ytreland, 4250 Kopervik
69 å	Bakke	7.0	2.4	—	—	—	T 76	Sabb	81	10	Trygve Vea, Ytreland, 4250 Kopervik
70 kr	Føika Jr.	* 12.9	4.5	1.9	20	—	T 86	Nogva	85	182	Kjerand Bjørnsen, Eide Terrasse, 4250 Kopervik
72 kr	Athena	* 13.5	4.7	—	23	—	P 80	Volvo	80	210	Karsten Ovsen, Vedøy, 4276 Vedavågen
76 kr	Roshella	* 10.6	3.9	—	14	—	P 76	Ford	75	100	Anders Dahl, Tjøsvoll, 4270 Åkrehamn
77 ht	Norem Jr.	* 13.7	4.8	—	22	—	S 87	Volvo	87	238	Rolf Norem mfl, Lahammervei 48, 5542 Karmsund
80 kr	Rekord	* 10.4	3.3	—	8	—	T 51	Ford	81	68	Kjell E.Stokke, 4264 Kvalavåg

R-FD Forsand — R-HM Hjemmeland

Farkostens nummer, type og navn	Meter			Tonn		Matr.	Bygge-		Motor		Eierens (den korresponderende reder) navn og postadresse
	Lengde	Bredde	Dybde	I	II		år	Mærke	Byggeår	H.K.	
6 å Tøffen	7.8	2.9	—	—	—	T	48	Yanmar	84	22	Sverre Bratteli, 4110 Forsand
8 kr Tor Roar	* 10.0	3.5	—	—	—	T	83	Ford	78	100	Terje Berge, 4110 Forsand
17 å Kurtus	10.0	2.8	—	—	—	S	—	Marna	62	24	Sverre Bratteli, 4110 Forsand
28 å Våg	8.4	2.2	—	—	—	T	66	Leyl	78	75	Thomas Kallesten, 4115 Songesand
71 å Tøffassen	5.6	1.7	—	—	—	T	—	FM	80	5	Sverre Bratteli, 4110 Forsand

R-G Gjesdal — tilsynsmann: Eide, Vigleik, 4330 Ålgård

1 s Laksholm	* 15.1	5.2	1.9	27	—	T	37	Volvo	76	300	Kjell Michelsen, Nesevn 15, 4330 Ålgård
--------------	--------	-----	-----	----	---	---	----	-------	----	-----	---

R-H Haugesund — tilsynsmann: Fisk.Rettlederen I Haugesund, Kaigt. 1, 5500 Haugesund

1 å Jan Egil	5.1	1.7	—	—	—	P	79	Honda	85	9	Malvin Andreassen, Fredrik Kolstøgt, 5500 Haugesund
2 Veslegutt	7.4	2.7	—	—	—	P	85	Mitsub	86	34	Arne Thuen, Britavn 14, 5500 Haugesund
5 å Vibrandsøybuen	7.0	2.1	—	—	—	T	68	Sabb	68	8	R.Rasmussen, Vibrandsøy, 5500 Haugesund
8 å Rapp	9.4	3.1	—	—	—	T	61	Sabb	66	12	S.Kringeland mfl, Skagegt.45, 5500 Haugesund
9 kr Ivar	7.5	2.5	—	—	—	P	83	Mitsub	87	30	Ivar Sandvik, Kaigt.15, 5500 Haugesund
16 kr Tuna	* 9.4	3.1	—	—	—	P	80	Ford	80	68	Arne Thorsen, 5517 Røvær
18 kr Bondø Senior	* 47.9	8.0	—	412	—	S	65	Wichm	65	800	Sun Fish A/S K/S v/O.Vea, Strandgt 1, 5500 Haugesund
20 kr Vigdis	* 15.7	5.4	—	36	—	T	49	Scania	72	230	Trygve Gautesen mfl, 5517 Røvær
21 å Mette	8.6	2.5	—	—	—	T	70	Sabb	70	16	J.Lyngholm, Stjørdlavn.21, 5500 Haugesund
24 kr Finn	* 9.1	3.1	—	—	—	P	75	Ford	75	100	Kjell Rasmussen, 5517 Røvær
27 å Sjømann	* 8.8	2.5	—	—	—	T	69	Sabb	69	16	Gaut Harald Gautesen, 5517 Røvær
28 å Keiko	9.4	2.9	—	—	—	T	59	Sabb	74	18	Ø.Kulleleid, Karmsundgt.9 G, 5500 Haugesund
30 å Terje	6.9	2.3	—	—	—	T	63	Sabb	66	8	Krohn Thorsen, Sundgt.122, 5500 Haugesund
35 å Robåt	5.0	1.5	—	—	—	T	57	Johns	66	3	Harald Schrøder, 5517 Røvær
40 Konvoy	9.8	3.0	—	—	—	P	85	Perkin	85	72	Leif Godtfredsen, 5517 Røvær
52 kr Østrem Jr.	* 9.3	3.1	—	7	—	P	82	Volvo	82	120	Konrad Østrem, Sakkestadhaug.13, 5500 Haugesund
53 å Rolf	6.9	2.2	—	—	—	T	65	Sabb	65	8	Gaut Gautesen, 5517 Røvær
60 å Elin	8.7	3.1	—	—	—	T	77	Perkin	76	33	Jonas S.Norem, Vibrandsøy, 5500 Haugesund
69 å Aiken	7.5	2.6	—	—	—	T	50	Sabb	57	8	Ingvald Storstein, 5517 Røvær
70 kr Brannflu	* 18.0	5.1	—	32	—	T	63	Calles	69	260	Kjell Rasmussen mfl, 5517 Røvær
71 å Leif	6.9	2.2	—	—	—	T	61	Sabb	72	18	Ole Olsen, 5517 Røvær
72 kr Langøy	* 9.1	2.7	—	—	—	T	74	Perkin	73	62	Harald Schrøder, 5517 Røvær

R-HA Hå — tilsynsmann: Fisk.Rettlederen I Hå, Boks 286, 4371 Egersund

2 kr Sørtrål	* 22.9	6.4	—	88	—	T	64	Caterp	83	520	Alf O.Omland mfl, Oddane, 4364 Sirevåg
3 Berit	* 8.8	3.1	.8	—	—	P	87	Ford	80	100	Lars O.Obrestad, Greipvn 9, 4350 Nærbø
6 å Leik	7.5	1.8	—	—	—	T	77	Leyl	77	30	Sigmund Skandsen, 4364 Sirevåg
8 å Marie	7.0	1.9	—	—	—	T	64	Sabb	64	10	John H.Djøseland, Meisev.23, 4360 Varhaug
10 å Randi	7.5	2.3	—	—	—	T	55	Sabb	74	22	Mathias Mathiassen, 4364 Sirevåg
15 kr Flink	7.0	2.4	—	—	—	P	81	Yanmar	81	33	Jonas Sør-Reime, Sør-Reime, 4350 Nærbø
20 å Siv Karin	6.4	2.1	—	—	—	P	77	Yanmar	77	9	Otto Omland mfl, 4363 Brusand
22 ht Tonny	* 41.7	9.2	—	297	—	S	76	Alpha	86	1470	Arnold Sirevåg, 4364 Sirevåg
25 s Steinsvaag	15.0	4.7	—	24	—	T	74	Volvo	74	210	Edvin Bø mfl, Lønnevn 11, 4350 Nærbø
48 Lyn	7.8	2.8	—	—	—	P	75	BMC	74	36	Lars O.Obrestad, Obrestad, 4350 Nærbø
52 Egon	* 8.7	3.1	1.0	—	—	P	80	Sabb	85	65	Einar E.Årsland, Odlandsv., 4360 Varhaug
61 å Tor	5.9	1.8	—	—	—	T	74	Yamaha	74	15	Søren Ødemotland, 4350 Nærbø
65 å Petter	4.5	1.6	—	—	—	P	87	Tobatts	86	12	Alf Ola Omland, Vågen 60, 4364 Sirevåg
79 kr Mia	* 13.9	4.7	—	24	—	T	65	Wichm	65	135	Olav Omland, Ogna, 4363 Brusand
80 ht Sølvi Karin	* 18.4	6.1	3.2	73	—	S	86	Caterp	86	449	Tor M. Nygård mfl, 4364 Sirevåg
85 å Sabben	6.9	2.2	—	—	—	T	69	Sabb	73	18	Gunnar O.Vold, Hårr, 4362 Vigrestad
87 ht Jærtrål	* 16.3	5.4	3.0	39	—	P	88	Sabb	87	390	Asbjørn Sirevåg mfl, 4364 Sirevåg

R-HM Hjemmeland — tilsynsmann: Jørgensen, Finn, 4130 Hjemmeland

1 kr Delfin	* 8.5	2.6	1.6	—	—	P	79	Perkin	79	78	Alfred Børve, 4130 Hjemmeland
-------------	-------	-----	-----	---	---	---	----	--------	----	----	-------------------------------

Rogaland

R-ES Eigersund — R-FD Forsand

Farkostens nummer, type og navn	Meter			Tonn		Matr. år	Bygge- år	Motor Merke	Motor Byggeår	H.K.	Eierens (den korresponderende reder) navn og postadresse
	Lengde	Bredde	Dybde	I	II						
164 kr Eger Senior	* 40.8	7.0	3.5	296	—	S	55	Wichm	69	900	Svein Landro mfl, Nysundv.4, 4370 Egersund
165 å Svanen	6.9	2.2	—	—	—	T	59	Sabb	62	8	Ingolf Skadberg, Skadberg, 4370 Egersund
166 å Laila	5.6	2.0	—	—	—	T	65	Sabb	68	8	Sivert S.Stapnes, Stapnes, 4370 Egersund
170 å Venus	6.5	2.2	—	—	—	T	58	Marna	58	5	Ingvald R.Midbrød, Midbrød, 4370 Egersund
171 å Svint	6.9	1.8	—	—	—	T	72	Sabb	74	10	Arnolf Andreassen, 4365 Hellvik
173 å Eli	4.7	1.5	—	—	—	P	74	Honda	76	7	Roald Skjælbred, Leidland, 4370 Egersund
178 å Helga	6.5	2.1	—	—	—	T	52	FM	52	4	Leif Andreassen, 4365 Hellvik
181 å Leikny	5.0	1.5	—	—	—	T	57	Cresc	65	4	Louis Tråsavik, 4365 Hellvik
186 å Johanne	4.3	1.6	—	—	—	P	68	Mercur	68	4	Leif Andreassen, 4365 Hellvik
201 å Anita	6.5	2.3	—	—	—	P	77	Sabb	76	10	Normann Mong, Hestnes, 4370 Egersund
203 å Spring	7.2	2.5	—	—	—	P	73	Sabb	75	18	K.Torvaldsen, Presteg.vn.17, 4370 Egersund
206 kr Kaupanes	* 38.7	7.0	—	223	—	S	57	Wichm	68	750	E.L.W.Jensen mfl, Nonskj.vn.33b, 4370 Egersund
220 å Grunn	5.6	1.5	—	—	—	T	65	Marna	65	5	Harald P.Seglem, N.Eigerøy, 4370 Egersund
222 å Taiga	6.5	2.5	—	—	—	P	77	Volvo	77	15	Tellef Hovland, Hovland, 4370 Egersund
224 å Kvikk	5.3	1.8	—	—	—	T	65	Mercur	69	7	John Larsen, 4365 Hellvik
225 å Ål	5.3	1.8	—	—	—	T	35	Mercur	66	4	Mikal Hestnes, Hestnes, 4370 Egersund
227 å Bruvik	6.9	2.2	—	—	—	P	77	Sabb	77	18	Adolf Håland mfl, Nygt.5, 4370 Egersund
230 å Glimt	5.3	1.8	—	—	—	T	46	Cresc	64	4	Lars Skjælbred, N.Eigerøy, 4370 Egersund
231 å Vagsvik	6.9	2.5	—	—	—	P	77	Yanmar	77	22	Hans H.Sæstad, Sæstad, 4370 Egersund
241 å Vassvik	5.0	1.4	—	—	—	T	75	Yamaha	70	3	Tollef Vassvik, 4365 Hellvik
244 å Kviaholm	5.6	1.5	—	—	—	T	48	Perkin	63	6	K.K.Midbrød, N.Eigerøy, 4370 Egersund
247 å Ternen	6.9	1.8	—	—	—	T	46	Sabb	80	10	Randulf Lædre, Lædre, 4370 Egersund
248 å Ann	4.3	1.5	—	—	—	P	71	Evinr	76	6	Arne Eie, Eie, 4370 Egersund
250 å Terje	5.3	1.5	—	—	—	P	69	Mercur	69	4	Oddbj.Skadberg, N.Eigerøy, 4370 Egersund

R-F Finnøy — tilsynsmann: Stange,Ivar, 4160 Judaberg

1 å Arne	8.4	2.8	—	—	—	T	75	Sabb	74	22	Sverre Foldøy, Nesheim, 4170 Sjernerøy
2 å Halsnebuen	8.1	3.1	—	—	—	T	74	Sabb	83	30	Olav Anvik, 4182 Skartveit
4 å Tår	7.2	2.3	—	—	—	T	30	Alda	50	8	Nestor Eike, 4164 Fogn
5 Sundfisker	* 12.1	3.9	—	17	—	P	80	Volvo	80	210	Hjalmar Ådland, 4187 Ombo
6 å Småen	4.3	1.4	—	—	—	T	68	Cresc	76	5	Magnus Hettelid, 4160 Judaberg
7 s Havfruen	* 14.5	4.9	—	24	—	T	39	Volvo	73	245	Karstein Anvik, 4182 Skartveit
10 å Oder	7.5	2.3	—	—	—	T	59	Marna	60	8	Otto Sandanger, 4164 Fogn
17 å Svalen	7.9	2.7	—	—	—	T	60	BK	60	10	Jostein Vignes, 4160 Judaberg
18 kr Blue Bell	* 10.5	3.3	—	9	—	T	79	Sabb	67	100	Sigve Vik, 4174 Helgøysund
19 å Krabben	7.6	2.4	—	—	—	T	66	Sabb	64	8	Bjørn B. Landsnes, 4174 Helgøysund
20 kr Remming	* 20.3	5.5	—	61	—	T	57	Caterp	68	330	Leif Hovda mfl, 4164 Fogn
23 å Vestkapp	4.3	1.7	—	—	—	P	74	Tohats	74	8	Hjalmar Ådland, 4187 Ombo
26 k Brødr Bokn	* 18.2	5.3	—	40	—	T	55	Caterp	78	275	Reidar Bokn, 4160 Judaberg
29 å Småen	5.0	1.5	—	—	—	T	67	Tomos	69	4	Otto Johan Sandanger, 4164 Fogn
30 kr Hovdagut	* 10.6	3.7	—	14	—	T	73	Perkin	73	100	Leiv Hovda mfl, 4164 Fogn
32 å Øybris	8.0	2.8	—	—	—	T	80	Sabb	80	30	Sigurd Vetahus, 4164 Fogn
34 Lise	* 9.2	3.2	—	6	—	T	76	Ford	76	100	Kjell Eike, 4160 Judaberg
38 å Smygen	7.8	2.6	—	—	—	T	38	Sabb	82	18	Gunnar Foldøy, 4160 Judaberg
41 å Mågen	6.2	2.2	—	—	—	T	54	Sabb	79	10	Lars Eike, 4160 Judaberg
51 å Fjampen	6.4	1.8	—	—	—	T	73	Sleipn	55	4	Gert Skartveit, 4182 Skartveit
52 å Laksen	6.9	2.5	—	—	—	T	10	Marna	38	5	Guttorm Bokn, 4169 Sørbokn
57 å Anne	8.1	2.5	—	—	—	T	57	Sabb	76	30	Sjur Eike, 4160 Judaberg
68 å Snøgg	5.9	1.5	—	—	—	T	56	Marna	53	8	Karsten Silidelid, 4170 Sjernerøy
70 kr Ruggen	9.4	3.2	—	—	—	T	70	Perkin	73	100	Reinert Boken, 4160 Judaberg
74 å Måken	7.8	2.5	—	—	—	T	36	Sleipn	32	6	Olav O.Talgøy, 4174 Helgøysund
75 å Sjøsprøyt	8.1	2.7	—	—	—	T	—	Sabb	79	30	Ivar Stong, 4160 Judaberg
87 å Teisten	6.9	2.2	—	—	—	T	44	Marna	59	8	Olav Anvik, 4182 Skartveit
116 å Atle	5.9	1.8	—	—	—	T	62	Marna	62	8	Arne Hauge, 4170 Sjernerøy
165 å Sjøglimt	6.9	2.5	—	—	—	T	51	Sabb	51	5	M.Hettelid, 4187 Ombo

R-FD Forsand — tilsynsmann: Hølllesli,Ommund, 4110 Forsand

1 å Solbris	7.8	2.8	—	—	—	T	53	Marna	55	8	Olav Hølllesli, 4110 Forsand
-------------	-----	-----	---	---	---	---	----	-------	----	---	------------------------------

R-ES Eigersund

Farkostens nummer, type og navn	Meter			Tonn		Matr.	Bygge- år	Motor		Eierens (den korresponderende reder) navn og postadresse		
	Lengde	Bredde	Dybde	I	II			Merke	Byggeår		H.K.	
30 kr	Skjærping	* 19.6	5.7	—	42	—	T	56	Alpha	62	220	K.J.Johnsen mfl, 4365 Hellvik
31	Skadberg	* 8.1	2.6	—	—	—	P	77	Leyl	78	42	Oddbjørn Skadberg, Skadberg, 4370 Egersund
34 kr	Sektor	* 15.6	4.9	—	24	—	T	68	Grenaa	68	165	A. Øglend, Postboks 260, 4371 Egersund
36 å	Kjetil	6.3	2.0	—	—	—	T	57	Sabb	57	8	Einar Larsen, 4365 Hellvik
38 å	Anja	6.5	2.0	—	—	—	P	79	Sabb	80	10	Artur Karlsen, 4365 Hellvik
40 kr	Nysund	* 10.3	3.1	—	8	—	P	76	Perkin	76	96	Roald Skjelbred, Leidland, 4370 Egersund
41 å	Snøgg	5.6	1.8	—	—	—	T	71	Cresc	66	8	Alf Larsen, 4365 Hellvik
42 kr	Boggy	* 20.5	5.9	—	49	—	T	48	Alpha	69	300	Birger Lædre mfl, Lædre, 4370 Egersund
43 å	Marna	7.2	2.4	—	—	—	T	51	Motor	80	32	Jakob Dyrnes, Hestnes, 4370 Egersund
45 kr	Elvira	* 16.1	5.3	—	40	—	T	54	Wichm	64	300	Johan O.Hestnes mfl, Hestnes, 4370 Egersund
46 å	Kvikk	6.2	2.2	—	—	—	T	67	Sabb	78	10	Lars L.Hellvik, 4365 Hellvik
47 å	Vesla	6.7	2.2	—	—	—	T	54	Marna	54	6	Magnus Svanes, Svanes, 4370 Egersund
48	Lyn	* 9.0	3.1	—	—	—	P	81	Sabb	80	30	Håkon Seglem, Skadberg, 4370 Egersund
49 k	Remi Ketil	* 16.1	4.4	—	23	—	T	19	Caterp	63	165	Svein Hadland mfl, Eigerøy, 4370 Egersund
51 å	Kjøpp	6.4	2.2	—	—	—	T	56	Sabb	76	18	Karl Johan Sæstad, S.Eigerøy, 4370 Egersund
53	Ewy K	* 9.5	3.1	—	7	—	T	81	Ford	81	108	Magnus Myklebust, Boks 423, 4371 Egersund
54 kr	Rosøy	* 14.2	5.0	—	24	—	T	50	GM	71	365	John Jørgensen, Svanes 2, 4370 Egersund
55 kr	Marandi	* 37.3	6.7	—	235	—	S	57	MAK	66	850	Paul E.Christensen mfl, Orevn.5, 4370 Egersund
56	Ingve	* 8.6	3.2	—	—	—	P	81	Perkin	80	62	H.I.Løyning, Svartamyrsv.5, 4370 Egersund
58 kr	Myntevik	* 15.6	5.1	—	24	—	T	61	GM	66	242	Gerhard L.Hestnes mfl, Hestnes, 4370 Egersund
59 kr	Midtbank	* 23.0	5.7	—	69	—	T	60	Caterp	79	495	Nils Bjønnes, L.Feylingsgt 33, 4370 Egersund
60 å	Laksen	5.3	1.2	—	—	—	T	65	Mercur	68	4	Håkon Seglem, Skadberg, 4370 Egersund
62 kr	Gama	* 18.9	5.7	—	49	—	T	56	Caterp	66	400	Lars L.Hellvik mfl, 4365 Hellvik
67 å	Steggen	6.9	2.2	—	—	—	T	57	Marna	57	6	Johan H.Mong, Hestnesv.7, 4370 Egersund
68 å	Marna	6.5	2.3	—	—	—	T	41	Marna	41	4	Alf S.Stapnes, 4370 Egersund
69	Tone	* 7.8	2.6	—	—	—	P	79	Sabb	79	30	Kurt Knutsvik, Rundevoildsv.74, 4370 Egersund
71	Tove	7.2	2.4	—	—	—	T	76	Sabb	76	8	Arvid Andreassen, 4365 Hellvik
72	Line	7.8	2.8	—	—	—	T	80	Sabb	80	22	Herbert Hovland, Lunden, 4370 Egersund
74 å	Julie	7.2	2.2	—	—	—	P	74	FM	74	12	Jan H.Larsen, Hestnes, 4370 Egersund
78	Liv	8.1	2.8	—	—	—	P	79	BMC	79	48	John J.Sæstad, Sæstad, 4370 Egersund
79 å	Aiken	6.5	2.2	—	—	—	T	70	Sabb	70	12	Sigurd S.Hestnes mfl, Hestnes, 4370 Egersund
81 å	Max	6.9	2.2	—	—	—	P	82	Sabb	80	18	Anders Øglend, S.Eigerøy, 4370 Egersund
82 å	Terje	5.6	1.7	—	—	—	T	52	Mercur	67	4	Rasmus J.Myklebust, Myklebust, 4370 Egersund
84 å	Vesle	7.2	2.6	—	—	—	P	79	Sabb	77	18	Håkon Sæstad, Sæstad, 4370 Egersund
86 kr	Torøy	* 15.7	4.7	—	22	—	T	46	MAN	83	256	Jonny Mong, Rindaveien, 4370 Egersund
87 å	Lyd	6.9	2.2	—	—	—	P	74	Sabb	74	10	N.Vatnamo, Prestegårdvn.16, 4370 Egersund
90 å	Arne	7.5	2.8	—	—	—	T	50	Sabb	67	8	Arne Pedersen, 4365 Hellvik
95	Amigo	7.8	2.6	—	—	—	P	77	BMC	77	42	Karl J.Sæstad, Sæstad, 4370 Egersund
97	Ann Katarine	7.9	2.6	—	—	—	P	85	Sabb	85	30	Sigurd Hestnes, Hestnes, 4370 Egersund
100	Varberg	* 61.6	12.0	—	1193	—	S	78	Wichm	78	2700	Tore Ulsund mfl, Varbergvn.47, 4370 Egersund
101	Fortuna	9.4	3.1	—	—	—	P	83	Perkin	81	81	O.Hestnes, Sokndalsvn.91, 4370 Egersund
102 å	Seglem	7.2	2.5	—	—	—	P	81	Sabb	82	10	Harald P.Seglem, N.Eigerøy, 4370 Egersund
105 å	Sabb	* 7.1	2.4	.7	—	—	T	60	Sabb	60	10	Karl Berntsen, 4365 Hellvik
107 å	Snøgg	5.6	1.8	—	—	—	T	25	Johns	63	3	O.K.Østerbrød, Skadberg, 4370 Egersund
109 å	Jan	5.0	1.5	—	—	—	P	77	Suzuki	76	25	John Jørgensen, Svanes, 4370 Egersund
111 å	Glimt	6.2	2.2	—	—	—	T	51	Marna	58	5	J.Berntsen, 4365 Hellvik
112 å	Egil	5.0	1.5	—	—	—	T	67	Cresc	67	5	Einar Larsen, 4365 Hellvik
114 å	Sylvi	5.0	1.5	—	—	—	P	79	Suzuki	79	5	Arvid Andreassen, 4365 Hellvik
116 å	Elsy 2	6.6	2.4	—	—	—	P	74	BMC	74	30	Kåre Øglend, Hovland, 4370 Egersund
126 å	Selvåg	7.5	2.5	—	—	—	T	62	Marna	62	16	Ingeb.J.Sæstad, S.Eigerøy, 4370 Egersund
128 å	Jøssing	7.0	2.3	—	—	—	T	45	Marna	45	6	Otto Stapnes, Stapnes, 4370 Egersund
130 å	Småen	5.6	1.8	—	—	—	T	67	Evinr	70	6	Karl Johan Johnsen mfl, 4365 Hellvik
136 å	Tekla	7.0	2.6	—	—	—	T	65	Sabb	80	10	T.Torgersen, Myklebust, 4370 Egersund
140 å	Fanny	6.4	2.2	—	—	—	P	79	Yanmar	79	6	Bjarne Seglem, Hovlandsvn., 4370 Egersund
142 å	Liv	7.0	2.5	—	—	—	P	81	Farym	81	22	Jonas Mong, Mong, 4370 Egersund
146 kr	Rigu	* 34.4	6.7	3.5	—	225	S	59	GM	71	730	Akselvoll-Noreng mfl, (K.L.Akselvoll), 4370 Egersund
149	Ekko	7.8	2.6	—	—	—	P	82	Peug	82	42	Einar Waldeland, Teigen 16, 4370 Egersund
151	John Junior	* 8.1	3.0	—	—	—	P	81	Sabb	82	30	John Bukkøy, Nonsfjellv.11, 4370 Egersund
155 k	Mogwai	* 15.1	4.7	—	24	—	T	19	Normo	61	140	Henrik Dorf Christensen mfl, Boks 371, 4370 Egersund
156 å	Marry	7.1	2.5	—	—	—	T	71	Sabb	69	8	Birger Lædre, Lædre, 4370 Egersund
158 å	Gunnar	5.6	1.5	—	—	—	T	50	Mercur	75	5	Herbert Hovland, Lunden, 4370 Egersund
162 å	Kråken	6.9	2.2	—	—	—	T	56	FM	56	6	Adolf Løyning, Hovland, 4370 Egersund

Rogaland

R-B Bøkn — R-ES Eigersund

Farkostens nummer, type og navn	Meter			Tonn		Matr. år	Bygge- Merke	Motor		Eierens (den korresponderende reder) navn og postadresse
	Lengde	Bredde	Dybde	I	II			Byggeår	H.K.	

Rogaland

R-B Bøkn — tilsynsmann: Vatnaland, Einar, 4290 Føresvik

2 kr	Fiskegutt	* 10,5	3,0	—	9	—	S 60	BMC	—	120	Odd Alvestad mfl, 4290 Føresvik
3 kr	Ulrik	9,4	3,1	—	—	—	P 81	Ford	81	68	Dagfinn Bokneberg, 4290 Føresvik
4 kr	Aud	10,5	3,5	—	12	—	T 69	Perkin	69	95	Tor Alvestad mfl, 4290 Føresvik
5 kr	Øvrabøen	* 27,4	6,8	—	141	182	S 76	Kelvin	76	440	Steinar Øvrabø mfl, 4290 Føresvik
6	Vestervåg	* 9,5	3,2	—	—	—	P 78	Ford	78	100	Einar Vatnaland, 4290 Føresvik
7 å	Måken	6,5	2,5	—	—	—	T 76	Sabb	76	10	Bjarne A.Våge, 4290 Føresvik
8	Monika	* 9,4	3,1	—	—	—	P 78	Ford	67	68	Einar Seåbe, 4290 Føresvik
9 å	Ternen	5,9	1,6	—	—	—	T 60	FM	59	4	Roald Alvestad, 4290 Føresvik
11 kr	Solholm	* 22,0	6,3	—	88	—	T 65	Wichm	62	375	Tor Alvestad mfl, 4290 Føresvik
14	Vågen	* 8,0	2,8	1,5	—	—	P 85	Volvo	85	110	Arne Øvrabø mfl, 4290 Føresvik
15 å	Flipper	8,7	3,1	—	—	—	T 67	Sabb	66	16	S.Bryningsland, 4290 Føresvik
18 g	Teisten	* 9,2	3,2	1,0	—	—	T 69	Ford	81	56	Peder Ognøy, 4290 Føresvik
20 å	Sjøgutt	* 7,6	2,3	1,2	—	—	T 71	Sabb	75	22	Knut Grønnestad mfl, 4290 Føresvik
24 å	Skippy	* 6,8	2,2	—	—	—	T 78	Sabb	78	10	Magnus Alvestad, 4290 Føresvik
27 k	Banken	* 19,8	5,1	—	37	—	T 28	Caterp	65	300	Atle Aksdal mfl, 4290 Føresvik
28 kr	Boknasund	* 9,3	3,0	—	8	—	P 78	Ford	78	68	Arthur Alvestad, 4290 Føresvik
29 kr	Håflu	* 21,4	5,9	—	48	—	T 56	Wichm	74	500	Magne Alvestad, 4290 Føresvik
32 kr	Sjødur	8,0	2,5	—	—	—	T 68	Sabb	72	22	Alf Jøasang, 4290 Føresvik
33 kr	Veafisk	* 42,0	7,3	—	359	—	S 61	Wichm	61	750	K/S Veafisk A/S, 4290 Føresvik
37 å	Norene	5,9	2,0	—	—	—	P 82	Sabb	82	10	Håkon Bokneberg, 4290 Føresvik
44 kr	Kvikken	9,4	3,2	—	—	—	P 80	Ford	80	100	Finn Alvestad mfl, 4290 Føresvik
45 kr	Viking	8,0	2,8	—	—	—	P 82	Volvo	82	36	Lars E.Øvrabø, 4290 Føresvik
49 kr	Junior 1	* 9,2	2,8	—	—	—	T 80	Arona	80	54	Magnar Are, 4290 Føresvik
51 kr	Bingo	8,2	2,7	—	—	—	T 60	Sabb	61	16	Peder E.Våge, 4290 Føresvik
54 å	Solskjær	9,4	2,7	—	—	—	T 55	Sabb	68	16	Ole Børgenvik, 4290 Føresvik
60 kr	Straum	7,8	2,3	—	—	—	T 52	Sabb	73	22	Østen H.Hognaland, 4290 Føresvik
81 å	Ålen	6,5	2,0	—	—	—	T 54	Sleipn	54	5	Knut Grønnestad, 4290 Føresvik
83 å	Måken	5,9	1,5	—	—	—	T 52	Marna	52	5	Johan Våge, 4290 Føresvik
117 å	Sjøsprøyt	6,9	2,2	—	—	—	T 52	Marna	56	8	Einar Ellingsen, 4290 Føresvik
120 å	Måken	5,6	1,5	—	—	—	T 62	Marna	62	4	Bjarne J.Våge, 4290 Føresvik

R-ES Eigersund — tilsynsmann: Fisk.Rettlederen I Eigersund, Boks 286, 4371 Egersund

1 kr	Sajana	* 26,2	6,6	—	96	—	T 60	GM	71	490	Kjell Espnes mfl, Presteg.vn.78, 4370 Egersund
2 kr	Calypso	* 31,3	6,7	—	167	—	S 68	Deutz	68	1000	Tellef Hovland mfl, Hovland, 4370 Egersund
3 ht	Klondyke	* 24,4	7,6	—	141	—	S 77	Caterp	77	565	Einar Kvalsund mfl, Fullriggervn 14, 4370 Egersund
4 kr	Aud Karin	* 15,4	5,1	—	24	—	T 65	Caterp	81	275	P.Knutsvik mfl, Rundevollsv.72, 4370 Egersund
5	Fåborg	* 14,4	4,4	—	24	—	P 82	Caterp	66	180	T.Torgersen Myklebust, Hovland, 4370 Egersund
7 å	Røy	6,9	2,2	—	—	—	P 72	Sabb	81	18	A.Klippenberg, Nyevn.10, 4370 Egersund
8 kr	Selbjørn	* 20,7	5,3	—	49	—	T 56	Kelvin	76	400	Odd W.Vik mfl, Nyåsvn 11, 4370 Egersund
10 kr	Royal	* 22,5	6,6	—	93	—	T 67	GM	80	600	Normann Mong mfl, Hestnes, 4370 Egersund
11 s	Ternen	* 14,6	5,1	—	24	—	T 34	GM	73	247	Alf Larsen mfl, 4365 Hellvik
14 å	Egerø	7,8	2,6	—	—	—	P 74	Marna	73	28	Torger I. Torgersen, Myklebust, 4370 Egersund
17 å	Pipp	5,0	1,8	—	—	—	P 71	Evinr	71	6	Thorleif J.Skadberg, 4370 Egersund
18 å	Tai Ping	6,9	2,3	—	—	—	T 53	Sabb	68	10	Sigurd Svanes, Svanes, 4370 Egersund
19 kr	Kjesholm	* 37,0	7,0	—	264	—	S 53	Wichm	66	660	Svein Utheim mfl, Ø.Bekkegt.6, 4370 Egersund
20 å	Flipper	6,4	1,8	—	—	—	P 73	Yanmar	73	10	Gunvald Øglend, Hovland, 4370 Egersund
22 å	Vesleper	7,2	2,3	—	—	—	T 57	FM	57	6	Amund S.Mong, Mong, 4370 Egersund
24 kr	Haryobuen	* 30,9	6,4	—	160	—	S 49	Grenaa	78	1000	Karl A.Evjen mfl, Hyvingevæien 19, 4370 Egersund
25	Dyrnes	* 8,0	2,7	—	—	—	P 77	Ford	76	70	Arthur Dyrnes, Dyrnes, 4370 Egersund
27 kr	Strålau II	* 20,0	5,3	—	47	—	T 52	Wichm	64	375	Jakob Seglem mfl, Skadberg, 4370 Egersund
29	Tøffe	7,8	2,2	—	—	—	P 74	Volvo	74	36	Halvard Skjelbred, Leidland, 4370 Egersund

H-ØN Øygarden

Farkostens nummer, type og navn	Meter			Tonn		Matr. år	Bygge- Merke	Motor			Eierens (den korresponderende reder) navn og postadresse
	Lengde	Bredde	Dybde	I	II			Byggeår	H.K.		
343 å Gråen	5.8	2.0	—	—	—	T	—	Sabb	—	5	Arthur Gudm.Harkestad, 5330 Tjeldstø

Farkostens nummer, type og navn	Meter			Tonn		Matr.	Bygge- år	Bygge- Merke	Motor Byggeår	H.K.	Eierens (den korresponderende reder) navn og postadresse	
	Lengde	Breddde	Dybde	I	II							
210 å	Vokal Jr.	9.4	2.6	—	—	—	T	67	Sabb	67	16	Bjørn Dale, Blomvågen, 5348 Rong
211	Viking	5.8	2.5	—	—	—	P	80	Ford	80	68	Marius Sanden, 5334 Hellesøy
212 å	Kreken	6.8	2.2	—	—	—	T	67	Sabb	68	12	Jonny Torsvik, 5347 Torsteinsvik
213 kr	Alfa	9.4	3.2	—	—	—	P	80	Ford	80	68	Kristen Olai Fjeldstad, 5330 Tjeldstø
214 å	Neptun Rex	6.2	2.2	—	—	—	P	80	Sabb	80	10	Helge Hansen, 5347 Torsteinsvik
215 å	Terten	9.4	2.8	—	—	—	T	80	Perkin	79	72	Malvin Blom, 5347 Torsteinsvik
217 å	Snøgg	5.6	1.9	—	—	—	T	61	Briggs	61	4	Malvin Blom, 5347 Torsteinsvik
218 å	Lysnes	6.9	2.2	—	—	—	P	75	Sabb	75	10	Ottar Rong mfl, 5348 Rong
219 å	Låddebåt	4.7	1.8	—	—	—	T	60	Marna	60	11	Nils Odland, 5334 Hellesøy
220	Sabben	9.4	2.8	—	—	—	T	56	Sabb	82	30	Jakob J.Oen, Ovågen, 5348 Rong
221 å	Sabben	6.9	2.0	—	—	—	T	51	Sabb	57	8	Ingvald J.Oen, Ovågen, 5348 Rong
222 å	Måken	6.5	2.4	—	—	—	P	80	Sabb	80	18	Bjarne Pedersen, 5330 Tjeldstø
223 å	Star	6.2	2.2	—	—	—	T	61	Sabb	67	8	Johannes J.Oen, Ovågen, 5348 Rong
224 å	Nesen	5.6	2.1	—	—	—	T	57	Sabb	57	8	M.N.Torsvik, 5347 Torsteinsvik
225 å	Trygg	7.2	2.2	—	—	—	P	80	Sabb	80	10	Monrad B.Alvheim, 5330 Tjeldstø
227 å	Leik	6.5	2.2	—	—	—	P	74	Sabb	74	10	Olaf P.Vik, 5347 Torsteinsvik
229 å	Mørebass	6.9	2.2	—	—	—	P	67	Perkin	67	95	Knut-Arild Hennø, 5335 Hernar
230 kr	Ponny	8.6	2.7	—	7	—	P	76	MWM	76	68	Magne Sture, 5335 Hernar
231 å	Hauge	5.6	1.8	—	—	—	T	65	Penta	65	7	Malvin Antonsen Torsvik, 5347 Torsteinsvik
232 å	Fering	6.4	1.6	—	—	—	T	34	Evinr	76	6	Martin Martinussen, 5330 Tjeldstø
233 å	Rana	5.1	1.9	—	—	—	P	83	Suzuki	81	16	Olav M. Sanden, 5334 Hellesøy
236	Nils Kåre	7.9	2.4	—	—	—	P	83	Merc	72	42	Ole Toft, Toft, 5347 Torsteinsvik
239 å	Per	6.9	2.2	—	—	—	T	54	Sabb	54	4	Andreas K.Breivik, Ovågen, 5348 Rong
242 å	Merete	5.3	2.0	—	—	—	P	81	Suzuki	80	20	Johannes K.Hellesøy, 5334 Hellesøy
243 å	Gubben	6.2	1.8	—	—	—	T	11	Sabb	52	4	Mons J.Oen, Ovågen, 5348 Rong
245 å	Britt	7.2	2.2	—	—	—	T	56	Sabb	56	5	Knut J.Herdlevær, Ovågen, 5348 Rong
252	Nøvlingen	8.0	3.0	—	—	—	P	86	Sabb	86	78	Johannes K.Hellesøy, 5334 Hellesøy
255 å	Måsen	6.5	2.5	—	—	—	T	56	Sabb	—	10	Johannes O.Herdlevær, Ovågen, 5348 Rong
256 å	Tobias	6.0	2.2	—	—	—	P	81	Sabb	—	8	Laurits Nordøy, 5335 Hernar
258 å	Rosita	5.6	2.2	—	—	—	P	69	Mercur	69	5	Svein Ove Hennø, 5335 Hernar
262 kr	Sunny	7.8	2.7	—	—	—	P	81	Sabb	81	22	Arne Torsvik mfl, 5348 Rong
264 å	Smart	5.6	1.9	—	—	—	T	56	Sabb	63	8	S.N.Torsvik, 5347 Torsteinsvik
265 å	Trygg	6.9	2.3	—	—	—	T	62	Sabb	63	8	Nils J.Herdlevær, Ovågen, 5348 Rong
270 å	Lykken	5.4	1.8	—	—	—	T	55	Marna	57	32	Hellesøy Not, v/Joh. Hellesøy, 5334 Hellesøy
274 g	Notskjær	10.6	3.5	—	—	—	T	50	Scania	60	150	Nils Odland, 5334 Hellesøy
276 å	Jungmann	6.2	1.8	—	—	—	T	57	Marna	52	4	Alfred Nilsen, 5334 Hellesøy
278 å	Trofast	4.4	1.5	—	—	—	P	83	Evinr	83	7	Ole Toft, 5347 Torsteinsvik
279 å	Trond	5.3	1.7	—	—	—	T	79	Mercur	79	4	Jan Per Pedersen, 5330 Tjeldstø
281 g	Opal	7.8	2.6	—	—	—	T	48	Sabb	48	5	Kjell Oen, Ovågen, 5348 Rong
282 å	Måken	6.0	1.8	—	—	—	T	34	Briggs	58	2	H.Johannessen Rong, 5348 Rong
284 å	Småsjarken	6.7	2.3	—	—	—	T	78	Sabb	77	10	Richard Toft, 5347 Torsteinsvik
286 å	Silje	4.8	1.5	—	—	—	P	84	Yamaha	85	25	Jan Cato Hernar, 5335 Hernar
287 å	Svein Tore	7.0	2.2	—	—	—	T	60	Sabb	82	10	Malvin M.Torsvik, 5347 Torsteinsvik
288	Tabben	6.1	1.8	—	—	—	P	84	Peug	81	46	Karl N. Dale, Blomvågen, 5348 Rong
290 å	Sleipner	6.5	1.8	—	—	—	T	55	Sabb	70	10	Jostein Blom, Blomvågen, 5348 Rong
293 å	Pelle	6.4	1.5	—	—	—	P	75	Ford	75	75	Gerhard Andersen, Blomvågen, 5348 Rong
300	Vesleper	9.7	3.4	—	—	—	P	81	MWM	80	102	Peder Alvheim, 5330 Tjeldstø
301 å	Snøgg	7.5	2.0	—	—	—	T	54	Sabb	54	5	Ivar Dale, Blomvågen, 5348 Rong
303 å	Vårfisk	5.2	1.9	—	—	—	P	83	Johns	82	15	Ivar Solbakk, 5330 Tjeldstø
306 å	Tordis	7.0	2.2	—	—	—	T	63	Sabb	65	8	Herman Bakken mfl, 5335 Hernar
309 å	Glimt	5.6	1.5	—	—	—	T	60	Mercur	66	4	Arthur Abbedissen, Ovågen, 5348 Rong
310 å	Nordvest	6.4	2.2	—	—	—	T	60	Sabb	70	8	Karsten Magne Rong, 5348 Rong
315 kr	Sjøholm	20.6	5.4	—	47	—	T	54	Brunv	68	220	Knut Hennø mfl, 5335 Hernar
320	Silver Boy	7.8	2.7	—	—	—	P	82	Perkin	81	38	Malvin Rossnes, Ovågen, 5348 Rong
325 kr	Havglans	52.5	8.5	—	542	—	S	68	MAK	67	1100	Jan Fjeldstad mfl, 5330 Tjeldstø
326 å	Alken	6.7	1.9	—	—	—	T	50	Sabb	66	8	Otto Herdlevær, Ovågen, 5348 Rong
329 å	Perle	6.5	2.3	—	—	—	T	67	Sabb	67	8	Willy Ingvaldsen, Alvheim, 5330 Tjeldstø
330	Bunes	6.9	2.4	—	—	—	P	81	BMC	81	50	Bjørn Haugstad, Blomvågen, 5348 Rong
333	Jarle	7.3	2.6	—	—	—	P	81	Sabb	69	10	Nils Karlsen, 5330 Tjeldstø
335	Samson	7.5	2.5	—	—	—	P	81	Yanmar	81	33	Jan-Kato Hernar, 5335 Hernar
337 kr	Leif	8.1	2.7	—	—	—	T	60	Sabb	66	6	Johannes J.Nautnes, 5330 Tjeldstø
341 å	Akkar	6.1	1.8	—	—	—	P	80	Yanmar	80	22	Hans N.Sæle mfl, Blomvågen, 5348 Rong

H-ØN Øygarden

Farkostens nummer, type og navn	Meter			Tonn		Matr. Bygge- år	Motor		Eierens (den korresponderende reder) navn og postadresse			
	Lengde	Bredde	Dybde	I	II		Merke	Byggeår		H.K.		
126 å	Kvikken	7.2	1.8	—	—	—	T	—	Sabb	47	5	Mons K.Dävøy, 5330 Tjeldstø
127 å	Terten	5.1	1.9	—	—	—	P	77	Evinr	77	20	Einar Sanden, 5335 Hernar
128 å	Eva	5.1	.6	—	—	—	T	76	Honda	75	7	Kornelius Sæle, Sæle, 5334 Hellesøy
129 kr	Anne Grete	8.0	2.7	—	—	—	P	77	Sabb	77	30	Bernhard Svellingen, 5334 Hellesøy
130 å	Småen	6.2	1.8	—	—	—	T	34	Sabb	67	6	Ingvald Nilsen Rong, 5348 Rong
132 kr	Lyngøy	7.8	2.5	—	—	—	T	47	Sabb	55	6	Anton R.Lyngøy, 5335 Hernar
133 å	Sælen	6.2	2.0	—	—	—	T	43	Sabb	61	8	Knut N.Sæle, Blomgongstø, 5348 Rong
134 å	Laksen 2	7.5	2.8	—	—	—	T	51	Sabb	66	16	Rasmus Hansen Rong, 5348 Rong
137 å	Kvikk	6.5	2.2	—	—	—	T	60	Marna	54	5	Sverre B.Knarvik mfl, Blomvågen, 5348 Rong
138 kr	Skreien	7.5	2.5	—	—	—	T	57	Sabb	57	5	Jørgen Dale, Blomvågen, 5348 Rong
139 å	Alfen	5.6	1.5	—	—	—	T	40	Sabb	41	4	Rasmus J.Dale, Blomvågen, 5348 Rong
141	Tenn	7.5	2.0	—	—	—	P	76	Volvo	76	15	Karstein Fjeldstad mfl, 5330 Tjeldstø
142 å	Eger	7.2	2.1	—	—	—	P	78	Sabb	77	30	Alfred Sæle, 5330 Tjeldstø
143 å	Leiken	7.2	2.2	—	—	—	T	59	Sabb	73	10	Arthur Solsvik, 5347 Torsteinsvik
144 å	Havran	6.9	2.2	—	—	—	T	59	Sabb	61	8	O.A.Herdlevær mfl, Ovågen, 5348 Rong
147 å	Gimle 20	6.2	2.3	—	—	—	P	83	Sole	83	21	Mons Strandheim, 5347 Torsteinsvik
148 å	Sandholm	7.2	2.2	—	—	—	T	52	Sabb	46	5	N.Nilsen Sanden, 5335 Hernar
150 å	Kobben	6.5	1.8	—	—	—	T	49	Sabb	49	4	Ole R.Sæle, Blomgongstø, 5348 Rong
151 å	Sjøpløy	6.2	2.2	—	—	—	T	48	Sabb	49	5	Georg O.Sulen mfl, Nordøysund, 5335 Hernar
152 å	A O	9.4	2.8	—	—	—	T	56	Marna	56	24	Olaf Torsvik, 5347 Torsteinsvik
153 kr	Skarholm	7.5	2.5	—	—	—	T	61	Sabb	61	6	Bernhard M.Sulen, 5334 Hellesøy
154 å	Trippen	5.9	1.5	—	—	—	T	65	Sabb	68	8	Mikkel N.Vik mfl, 5347 Torsteinsvik
155 kr	Eger	7.8	2.6	—	—	—	T	55	Sabb	80	30	Einar Sæle mfl, 5334 Hellesøy
156 g	Von	6.9	2.2	—	—	—	T	52	Sabb	52	5	Mons J.Sture, 5330 Tjeldstø
158 kr	Odd 1	7.5	2.5	—	—	—	T	57	Sabb	52	5	Einar Svellingen, 5334 Hellesøy
159 å	Askviking	5.1	1.7	—	—	—	P	69	Yamaha	—	8	Thorvald Evanger, 5334 Hellesøy
160 å	Gnor	5.3	1.5	—	—	—	T	—	Honda	73	7	Emil Andersen, 5348 Rong
161 å	Lyn	7.2	1.8	—	—	—	T	66	Sabb	66	8	Hans J.Toft mfl, 5347 Torsteinsvik
162 å	Knupp	6.9	2.3	—	—	—	T	56	Sabb	56	5	Hermann Oen, 5330 Tjeldstø
163 å	Øygutt	6.1	2.4	—	—	—	T	74	Sabb	83	10	Endre Nilsen Torsvik, 5347 Torsteinsvik
164 kr	Bjærnar	7.8	2.6	—	—	—	P	78	Volvo	78	65	Magnus Vik, 5347 Torsteinsvik
165	Perle Senior	7.8	2.3	—	—	—	P	79	Sabb	79	22	Willy Ingvaldsen, 5330 Tjeldstø
166	Myra	6.9	2.2	—	—	—	P	78	Sabb	78	22	Nils N.Breivik mfl, Ovågen, 5348 Rong
167 å	Snekk	6.5	2.2	—	—	—	T	50	Sabb	50	4	Daniel A.Torsvik, 5347 Torsteinsvik
168 å	Måken	7.2	2.2	—	—	—	T	55	Sabb	70	8	Olaf J.Oen, Ovågen, 5348 Rong
170 kr	Styrenes	* 20.5	5.3	—	49	—	T	55	GM	70	365	J.Støldal mfl, Ole Irgensv. 96, 5000 Bergen
172 å	Pil	5.6	1.4	—	—	—	T	50	Husqv	61	4	Mons K.Dävøy, 5330 Tjeldstø
173 å	Teisten	6.9	2.2	—	—	—	T	63	Sabb	62	8	Bernhard Vik, 5347 Torsteinsvik
175 å	Strilen	7.2	2.3	—	—	—	P	78	Sabb	65	10	Håkon Vik, 5347 Torsteinsvik
179 å	Rizla	6.9	1.8	—	—	—	T	73	Sabb	73	10	Malvin B.Toft, 5347 Torsteinsvik
180 å	Bekken	7.0	2.3	—	—	—	T	56	FM	56	6	H.Rasmussen Rong, 5348 Rong
181 å	Laksen	7.2	2.3	—	—	—	T	51	Sabb	51	5	Mikkel P.Vik mfl, 5347 Torsteinsvik
182	Labbetuss	7.6	2.5	—	—	—	P	83	Perkin	83	35	Knut Hennø, 5335 Hernar
183 å	Fisk	5.3	2.1	—	—	—	P	75	FM	75	10	Olav M.Sanden, 5334 Hellesøy
184 å	Alken	6.9	2.3	—	—	—	T	54	Sabb	53	5	Birger Dävøy, 5330 Tjeldstø
185 å	Anne Marie	4.8	1.7	—	—	—	P	78	Volvo	78	20	Ole Rougnø, 5330 Tjeldstø
186 å	Gold Fich	4.3	1.5	—	—	—	P	76	Tohats	76	12	Helge Hansen, 5347 Torsteinsvik
188 å	Henkas	5.3	2.0	—	—	—	P	78	Johns	—	9	Leidulf Sandøy, 5334 Hellesøy
189 å	Lisa	6.2	1.9	—	—	—	T	66	Sabb	77	10	Bjærn Paul Torsvik, 5347 Torsteinsvik
191 å	Tuna	7.2	2.2	—	—	—	P	78	Sabb	78	10	Odd Haugeton mfl, 5348 Rong
192 å	Sjærken	8.7	2.9	—	—	—	T	75	Sabb	75	22	Richard Toft, 5347 Torsteinsvik
193 kr	Vito	8.4	2.7	—	—	—	T	78	Sabb	78	30	Bernt Tjong, 5330 Tjeldstø
194	Sølvfisk	* 10.6	3.8	—	14	—	P	75	Volvo	75	203	Knut Arild Hennø mfl, 5335 Hernar
195 å	Seifisk	7.2	2.4	—	—	—	T	73	Sabb	73	8	Svein-Ove Hennø, 5335 Hernar
197 å	Tom	5.7	1.8	—	—	—	T	83	Ducati	81	11	Oddvar M.Rong, 5348 Rong
198 å	Rana Plast	5.3	2.2	—	—	—	P	78	Marin	78	20	Jan-Kato Hernar, 5335 Hernar
199 å	Truis	5.6	2.2	—	—	—	P	79	Yamaha	79	15	Leif Nilsen, 5334 Hellesøy
200 å	Rapp	7.6	2.6	—	—	—	T	46	Sabb	85	26	Paul Andersen Rong, 5348 Rong
203 å	Nautilus	5.6	2.0	—	—	—	P	73	Perkin	73	62	Knut-Arild Hernø, 5335 Hernar
204 å	Sjølinn	7.0	2.2	—	—	—	P	79	Sabb	79	10	John J.Dale, Blomvågen, 5348 Rong
207 kr	Salty	* 8.4	2.7	—	—	—	P	79	Perkin	79	81	Einar Sanden, 5335 Hernar
208 å	Viken	6.9	2.2	—	—	—	T	56	Sabb	56	8	Ole A. Vik, 5347 Torsteinsvik

Farkostens nummer, type og navn	Meter			Tonn		Matr.	Bygge-		Motor		Eierens (den korresponderende reder) navn og postadresse	
	Lengde	Bredde	Dybde	I	II		år	Merke	Byggeår	H.K.		
44 kr	Sjarken	* 10,3	3,5	—	12	—	T	80	Perkin	80	109	Richard Toft, 5347 Torsteinsvik
45 å	Krepsen	7,2	2,2	—	—	—	T	61	Sabb	69	8	Jens Antonsen Rong mfl, 5348 Rong
47 å	Syvært	7,8	2,6	—	—	—	T	47	Sabb	47	5	Normann Martinussen mfl, 5330 Tjeldstø
48 kr	Siglar	* 55,1	8,2	—	532	596	S	67	Wichm	73	1300	Olav Nakken mfl, 5330 Tjeldstø
49	Sjarmant	* 10,6	3,6	—	13	—	T	76	Ford	75	120	Anders Herdlevær, 5347 Torsteinsvik
50 å	Lerken	5,6	1,5	—	—	—	T	—	Sleipn	53	3	Johannes Olsen, 5348 Rong
51 kr	Nåløy	* 8,7	3,0	—	—	—	P	83	Scania	83	120	Karstein Rossnes, Ovågen, 5348 Rong
52 å	Svanen	6,6	2,1	—	—	—	T	67	Sabb	67	8	Oskar Rong, 5348 Rong
53 å	Rapp B.	6,2	1,8	—	—	—	T	—	Cresc	—	4	Ragnvald Bakken, 5334 Hellesøy
55 kr	Havøy	* 13,6	3,9	—	16	—	T	47	Merc	77	145	Brødr. Dale mfl, (Osmund Dale), 5348 Rong
57 å	Ajax	6,2	1,8	—	—	—	T	69	Sabb	69	8	Arvid Njoten, Blomvågen, 5348 Rong
58 å	Bris	6,9	2,2	—	—	—	T	63	Sabb	64	8	Per Tore Vik, Vik, 5347 Torsteinsvik
59 å	Lykken	5,9	1,8	—	—	—	T	18	Sabb	71	8	Herman Løhaug, 5330 Tjeldstø
60 kr	Terna	8,1	2,6	—	—	—	P	78	BMC	78	50	Mons Knarvik, Blomvågen, 5348 Rong
61 å	Rana	5,0	1,6	—	—	—	T	71	Evinr	69	4	Olav M.Sanden, 5334 Hellesøy
62 å	Bruse	6,0	2,0	—	—	—	T	71	Sabb	71	10	Magnus J.Oen, Ovågen, 5348 Rong
63 kr	Snagg	* 6,7	1,9	—	—	—	T	54	Sabb	74	10	Johannes Breivik, Ovågen, 5348 Rong
65 å	Ruby	6,4	2,2	—	—	—	T	73	Sabb	73	22	Ole Herdlevær mfl, Ovågen, 5348 Rong
67 å	Rex	6,9	2,3	—	—	—	T	60	Sabb	60	8	Edvin Svellingen, 5334 Hellesøy
68	Alvøy	* 9,0	3,2	—	—	—	P	81	MWM	81	68	Jan Fjeldstad, 5330 Tjeldstø
69 å	Fix	6,9	2,2	—	—	—	T	76	Sabb	75	10	Nils J.Breivik, Ovågen, 5348 Rong
70 kr	Rusken	6,9	2,5	—	—	—	T	51	Sabb	51	5	Nils Odland, 5334 Hellesøy
72	Ternholm	7,8	2,6	—	—	—	P	82	Ford	82	80	Anders Olai M.Rong, 5348 Rong
73 å	Jim	6,2	1,4	—	—	—	T	37	Evinr	72	4	Joachim M.Sæle, Sæle, 5334 Hellesøy
76 å	Snorre	7,0	2,6	—	—	—	P	75	Sabb	75	18	Rolf Vik, 5347 Torsteinsvik
77 å	Sjøvik	5,9	2,0	—	—	—	P	79	Sabb	79	10	Magnus S.Dale, Blomvågen, 5348 Rong
78 å	Sabb	7,2	2,2	—	—	—	T	60	Sabb	66	5	Jakob J.Oen mfl, Ovågen, 5348 Rong
79 å	Sigfred	6,2	2,0	—	—	—	T	53	Sabb	48	4	Leif J.Flåten, Blomvågen, 5348 Rong
81 kr	Sund	7,5	2,5	—	—	—	T	56	Sabb	56	5	Anton M.Hellesund, 5334 Hellesøy
82 å	Pelle	6,5	2,3	—	—	—	T	25	Sabb	72	10	Anton Torgersen Toft, 5347 Torsteinsvik
83 k	Stridsholm	* 18,5	5,0	—	36	—	T	51	Union	55	100	Ivar Dale, Blomvågen, 5348 Rong
84 å	Bratt 2	* 7,5	2,5	—	—	—	T	62	Sabb	60	8	Norvald N.Hellesøy, 5334 Hellesøy
86 kr	Ulven	* 17,3	5,7	—	49	—	T	50	Calles	68	240	Karl J.Nilsen Dale mfl, Blomvågen, 5348 Rong
88 å	Torsken	7,2	2,3	—	—	—	T	76	Sabb	76	10	Johannes J.Vik, 5347 Torsteinsvik
89 å	Bris	7,2	2,1	—	—	—	P	71	Sabb	72	18	Ingvald Krossnes, Alvheim, 5330 Tjeldstø
91 å	Flink	6,9	2,2	—	—	—	T	50	Sabb	50	4	Osvald Oen, Ovågen, 5348 Rong
92 å	Julius	4,3	1,7	—	—	—	P	72	Penta	72	12	Karl Johan Sæle, 5334 Hellesøy
93 å	Sjøsprøyt	6,9	2,2	—	—	—	T	60	Sabb	60	8	Håkon Hellesund, 5334 Hellesøy
94 å	Snygg	6,9	2,5	—	—	—	T	60	Sabb	60	8	Karstein Rossnes, Ovågen, 5348 Rong
95 å	Jomi	7,2	2,2	—	—	—	T	71	Sabb	71	10	John Magne Hjærtøy, 5330 Tjeldstø
97 å	Trippen	6,2	1,8	—	—	—	T	53	Marna	53	5	Sverre Nilsen Rong mfl, 5348 Rong
98 s	Sandøy West	* 15,1	5,1	—	24	—	T	56	Grenaa	73	240	Marius Sanden, N.Sæle, 5334 Hellesøy
99 å	Roger	6,1	2,3	—	—	—	T	72	Sabb	73	10	Asbjørn Vik, 5347 Torsteinsvik
100 å	Heidi	5,7	2,1	—	—	—	T	59	Sabb	72	8	Jostein Dale, Ovågen, 5348 Rong
101 kr	Blom Jr.	* 8,6	2,7	—	7	—	P	74	Perkin	74	62	Ivar K.Blom, Blomgongsta, 5348 Rong
103 å	Flipper	6,5	1,8	—	—	—	P	62	Perkin	62	40	Karl Johan Sæle, 5334 Hellesøy
104 å	Svint	7,2	2,2	—	—	—	T	66	Sabb	66	10	Bjarne Dale, Blomvågen, 5348 Rong
105	Streif	8,4	2,7	—	—	—	P	75	Sabb	75	30	Håkon Blomvågenes, Blomvågen, 5348 Rong
107 kr	Knappen	7,5	2,5	—	—	—	T	59	Sabb	55	5	Reidar Knappen, 5334 Hellesøy
109 å	Mete	5,9	2,0	—	—	—	P	73	Sabb	73	6	Karl Hellesøy, 5334 Hellesøy
110 å	Svanen	6,7	2,2	—	—	—	P	74	Sabb	69	8	Thorvald Oen, Ovågen, 5348 Rong
111 å	Teisten	7,2	2,2	—	—	—	T	74	Sabb	74	22	Alfred K.Herdlevær, Ovågen, 5348 Rong
114 å	Veslegut	6,2	2,0	—	—	—	P	82	Sabb	82	10	Martin Hjelme, 5334 Hellesøy
115 å	Peggy	7,2	2,2	—	—	—	T	70	Sabb	70	10	Kåre Heggøy, 5330 Tjeldstø
116 g	Sulholm	8,4	2,6	—	—	—	T	45	Union	45	7	Ivar Solbakk, 5330 Tjeldstø
117 å	Kvikk	6,9	2,2	—	—	—	T	55	Sabb	55	5	N.M.Torsvik, 5347 Torsteinsvik
118 å	Hege	* 6,9	2,2	—	—	—	P	74	Volvo	74	25	Malvin Antonsen, 5347 Torsteinsvik
119 å	Von	6,9	2,3	—	—	—	T	29	Wichm	29	5	Rasmus R.Alvheim, Alvheim, 5330 Tjeldstø
120	Solbris	7,2	1,8	—	—	—	P	77	Sabb	77	22	Bjarne L.Sæle, 5334 Hellesøy
121 g	Sjølyst	7,5	2,5	—	—	—	T	53	Sabb	78	30	Magne J.Sture, 5335 Hernar
123 å	Kato	7,2	2,1	—	—	—	P	77	Sabb	76	10	Mons J.Fjeldstad, 5330 Tjeldstø
125 å	Tripp	6,2	2,0	—	—	—	T	63	Sabb	63	8	Leif J.Flåten, Blomvågen, 5348 Rong

H-Ø Ølen — H-ØN Øygarden

Farkostens nummer, type og navn	Meter			Tonn		Matr.	Bygge- år	Motor		Eierens (den korresponderende reder)	
	Lengde	Bredde	Dybde	I	II			Merke	Byggeår	H.K.	navn og postadresse

H-Ø Ølen — tilsynsmann: Austli,Lars, 5580 Ølen

1 å	Dolven	6.5	2.0	—	—	—	T	—	Marna	—	5	Lars Sigurd Lunde, 5582 Ølensvåg
2 å	Leka	5.6	1.5	—	—	—	T	42	Kohler	62	4	Anders T.Lunde, 5582 Ølensvåg
3 å	Marta	6.2	1.9	—	—	—	P	71	Albin	71	12	Thomas Sjo, 5584 Bjoa
4 å	Ternen	8.3	2.7	—	—	—	T	55	Sabb	70	16	Øyvind Gangstø, Utbjoa, 5584 Bjoa
5 å	Aiken	7.2	2.3	—	—	—	T	53	Marna	53	11	Peder J.Heggebø, 5580 Ølen
7 å	Fram 2	5.6	1.5	—	—	—	T	55	Evinr	75	4	Isak Romsø, 5583 Haugsgjerdet
10 å	Lodd	5.3	1.8	—	—	—	T	55	Marna	55	8	Peder J.Heggebø mfl, 5580 Ølen
11 å	Aiken	8.7	2.3	—	—	—	T	77	Leyl	76	43	Johannes Vaka, 5582 Ølensvåg
12 å	Napp	6.5	2.0	—	—	—	T	69	Merc	63	42	Lars Grunnevåg, 5584 Bjoa
13 å	Sleipner	7.8	2.3	—	—	—	T	—	Sleipn	50	7	Halstein Bukke mfl, 5582 Ølensvåg
14 å	Snøgg 2	7.2	2.5	—	—	—	T	70	FM	70	12	Laurits P.Berge, 5582 Ølensvåg
15 å	Trine	7.5	2.5	—	—	—	P	74	Volvo	74	25	Nils Dahl, 5582 Ølensvåg
16 kr	Ølensbuen	* 12.1	4.0	—	17	—	T	67	GM	80	180	Peder Heggebø, 5580 Ølen
18 å	Sleipner 2	* 10.0	2.8	—	—	—	T	56	Marna	56	24	Halstein Brekke mfl, 5582 Ølensvåg
22 å	Fram	7.5	2.5	—	—	—	T	49	FM	48	6	Isak Romsø, 5583 Haugsgjerdet
23 å	Snøgg	5.8	2.0	—	—	—	T	49	FM	50	4	Laurits Berge mfl, 5582 Ølensvåg
29 å	Anna	7.5	2.5	—	—	—	T	54	Sabb	50	5	Alfred Apalvik, 5584 Bjoa
32 å	Svanen	10.0	2.8	—	—	—	T	55	Marna	55	24	Samuel Heggebø, 5580 Ølen
35 å	Viggo	7.5	2.5	—	—	—	T	50	Marna	50	6	Knut A.Knutsen mfl, 5587 Vikebygd
36 å	Odd	5.9	1.8	—	—	—	T	53	Marna	53	8	Knut A.Knutsen mfl, 5587 Vikebygd
41 g	Laksen	* 12.1	3.7	—	9	—	T	26	Ford	80	100	Knut A.Trovåg, 5587 Vikebygd
43 å	Konsis	9.4	3.1	—	—	—	T	60	Marna	71	24	Nils Apalvik mfl, 5584 Bjoa
44 å	Sæle	4.7	1.7	—	—	—	P	79	Suzuki	78	7	Søren Sæle, 5584 Bjoa

H-ØN Øygarden — tilsynsmann: Fisk.rettlederen i Øygarden, 5330 Tjeldstø

2	Flink	7.2	2.5	—	—	—	P	84	Sabb	—	50	Peder Pedersen mfl, 5330 Tjeldstø
3	Gullfisk	8.0	3.0	—	—	—	P	82	Sabb	82	30	Reidar Svellingen, 5334 Hællesøy
4 kr	Sælodden	* 51.3	8.2	4.9	554	—	S	66	Nohab	66	1540	Einar Sæle mfl, 5334 Hællesøy
5 k	Lasse	* 9.9	3.4	—	9	—	P	78	Ford	78	150	Ole Vik, 5347 Torsteinsvik
6 å	Terje	6.1	1.9	—	—	—	T	37	Jap	69	3	Johannes A.Rong, 5348 Rong
7 å	Ove	7.5	2.5	—	—	—	P	71	Sabb	71	22	Ole M.Nakken, 5330 Tjeldstø
8 å	Haren	5.6	1.8	—	—	—	T	—	Sabb	72	8	Sverre Sæther, Blomvågen, 5348 Rong
9 kr	Monik	8.0	2.7	—	—	—	P	73	Sabb	73	30	Magnus M.Torsvik, 5347 Torsteinsvik
10 s	Strilen	* 8.2	3.0	—	—	—	T	80	Sabb	80	30	Håkon Vik, 5347 Torsteinsvik
11	Sjøliv	7.9	2.4	—	—	—	P	86	Leyl	85	115	Arthur Abbedissen, Ovågen, 5348 Rong
12 å	Jan	8.1	2.2	—	—	—	T	70	Sabb	73	22	Jan Fjeldstad, 5330 Tjeldstø
14 å	Terten	7.0	2.3	—	—	—	T	57	Marna	57	5	A.Johannessen Rong, 5348 Rong
15 å	Trygg	7.0	2.2	—	—	—	T	60	FM	60	6	Nils M.Toft, 5347 Torsteinsvik
16 å	Gavl	6.2	2.0	—	—	—	T	30	Sabb	73	10	Magnus M.Torsvik, 5347 Torsteinsvik
17 kr	Ternen	7.5	2.5	—	—	—	P	72	Volvo	72	25	Anders Johannessen Rong, 5348 Rong
19 å	Sjøblomst	6.5	2.2	—	—	—	T	69	Sabb	69	8	John J.Dale, Blomvågen, 5348 Rong
21 å	Tone	5.1	1.9	—	—	—	P	83	Yamaha	84	15	Kåre Sæle, Sæle, 5334 Hællesøy
24	Baracuda	* 10.5	3.0	—	9	—	P	74	Volvo	63	200	Bjarne Blom mfl, Blomvågen, 5348 Rong
25 s	Vita	11.4	3.7	—	—	—	S	51	Deutz	64	80	Rolf Vik, Vik, 5347 Torsteinsvik
26	Lita	6.6	2.2	—	—	—	P	80	Yanmar	80	22	Mons Antonsen Torsvik, 5347 Torsteinsvik
27	Sølver	8.4	2.7	—	—	—	P	81	BMW	81	45	Odd Oliversen, 5330 Tjeldstø
29 kr	Lars	6.9	2.2	—	—	—	T	69	Sabb	68	8	Lars Fjeldstad mfl, 5330 Tjeldstø
30 å	Ringen	7.2	2.3	—	—	—	T	68	Sabb	68	8	Nils Olai Olsen Rong mfl, 5348 Rong
31 å	Star II	6.5	2.0	—	—	—	T	86	Sabb	75	10	Bjørn Husebø, Blomvågen, 5348 Rong
33 å	Hugo	6.2	2.1	—	—	—	T	70	Sabb	66	8	Nils J.Sæle, Blomvågen, 5348 Rong
35	Luna	* 8.6	2.9	1.2	—	—	P	74	BMC	74	115	Per B.Vik, 5347 Torsteinsvik
36	Jumbo	9.7	3.1	—	—	—	P	80	Ford	80	68	Oskar Dávøy, 5330 Tjeldstø
37 å	Sputnik	6.2	2.0	—	—	—	T	69	Sabb	69	16	Jomar A.Rong, 5348 Rong
39	Hystein	* 9.3	3.0	—	—	—	P	78	Volvo	78	124	Oddvar Nakken, 5330 Tjeldstø
40	Kystbas	* 12.2	4.1	1.5	16	—	P	86	Scania	86	182	Jostein Dale, Ovågen, 5348 Rong
42 å	Olav	6.9	2.2	—	—	—	T	60	Sabb	54	5	Johs.J.Fjeldstad mfl, 5330 Tjeldstø

Hordaland

H-SR Samnanger — H-V Vaksdal

Farkostens nummer, type og navn	Meter			Tonn		Matr.	Bygge-		Motor		Eierens (den korresponderende reder) navn og postadresse
	Lengde	Bredde	Dybde	I	II		år	Merke	Byggeår	H.K.	
20 s Rapp	10.3	2.8	—	—	—	T	58	Perkin	71	62	Mons Østvik, 5658 Årland
30 g Lyren	7.5	2.5	—	—	—	T	69	Sabb	69	8	Einar Bernes, Gaupholm, 5650 Tysse
42 Flipper	* 8.4	2.5	—	—	—	P	81	Perkin	80	49	Simon Nilsen, 5658 Årland
50 å Sjøglimt	6.2	2.2	—	—	—	T	77	Sabb	77	10	Knut N.Gjerde, 5659 Haga/Samnanger
51 å Kviten	6.2	2.2	—	—	—	T	43	Sleipn	53	5	Haldor Lie, 5658 Årland
68 å Nor	5.3	1.8	—	—	—	T	54	Marna	54	5	Andreas Østvik mfl, Gaupholm, 5650 Tysse
78 å Måken	6.9	1.8	—	—	—	T	56	Marna	56	5	E.Jørgensen, Gaupholm, 5650 Tysse
87 å Terje	5.9	2.2	—	—	—	T	54	Marna	56	8	Anders M.Bogevik, Solbjørg, 5650 Tysse

H-T Tysnes — tilsynsman: Økland,Arne, 5685 Uggdalseidet

1 å Pripsen	7.5	2.1	—	—	—	T	66	Marna	66	10	Olav H.Skorpen, 5694 Onarheim
3 kr Havpryd	* 9.3	3.1	—	—	—	P	83	Ford	83	127	Kjell Magnussen, 5694 Onarheim
4 kr Svanen	6.5	1.8	—	—	—	T	52	Sabb	70	8	Arne Nødland, 5680 Tysnes
5 å Laksen	5.8	2.1	—	—	—	T	76	Sabb	72	8	Peder Aase, 5685 Uggdalseidet
6 å Alken	7.6	2.6	—	—	—	T	74	Sabb	67	10	Edvin Alsaker, 5694 Onarheim
7 kr Rolf	10.6	3.6	—	—	—	T	75	Sabb	74	100	Reidar Skorpen mfl, 5694 Onarheim
8 å Trygg	6.2	2.5	—	—	—	T	71	Sabb	68	8	Trygve Storetvedt, 5680 Tysnes
9 å Bjørg	6.2	1.8	—	—	—	T	56	FM	—	8	Harald Laukhamar, 5413 Huglo
10 å Tøffe-Tom	6.5	2.3	—	—	—	T	66	Yanmar	77	20	Kristen Dalland, 5680 Tysnes
11 kr Johanne	7.0	2.2	—	—	—	P	77	Sabb	77	18	Torbjørn Kongsvik, 5685 Uggdalseidet
12 å Meiita	7.5	2.6	—	—	—	T	70	Sabb	70	20	Norvald Erling Forland, 5693 Årbakka
13 å Morliden	4.3	1.5	—	—	—	P	76	Archim	76	5	John Flygansvær, 5683 Reksteren
14 å John	5.6	1.8	—	—	—	P	76	Sabb	76	10	Johannes Laukhamar, 5694 Onarheim
15 å Liv	7.0	2.2	—	—	—	T	79	FM	78	12	Harald Laukhamar, 5694 Onarheim
16 Reks	6.4	2.2	—	—	—	P	80	Sabb	80	10	Sverre Hollekim, 5685 Uggdalseidet
17 å Saga	6.9	2.7	—	—	—	P	79	Perkin	78	51	Reidar Skorpen, 5694 Onarheim
18 å Dan	6.9	2.2	—	—	—	P	66	Sabb	65	18	Sigmund Haukefer mfl, 5683 Reksteren
21 kr Lill	7.2	2.5	—	—	—	P	86	Sabb	86	26	Johannes A.Bergesen, 5683 Reksteren
22 å Kobben	7.5	2.3	—	—	—	T	60	Lister	50	14	Olav Åse, 5683 Reksteren
26 å Kjapp	5.1	1.9	—	—	—	P	81	Johns	81	20	Alf Andreas Magnussen, 5694 Onarheim
27 Tim	8.1	3.1	—	—	—	P	84	Sabb	84	50	Sigmund Haukefer, 5683 Reksteren
28 å Katla	7.9	2.6	—	—	—	T	67	Sabb	67	16	Ingebrikt Sad, 5585 Uggdalseidet
30 å Vatterey	* 6.5	2.2	—	—	—	P	82	Yanmar	82	22	Magnus Magnussen, 5680 Tysnes
31 å Turi	6.5	2.3	—	—	—	T	69	Sabb	69	8	Johannes K.Økland, 5680 Tysnes
32 Sandholm	* 8.6	2.9	—	5	—	T	67	Marna	67	24	Jostein Dyrkolbotn, 5690 Lundegren
35 Radi	7.2	2.6	—	3	—	P	84	Yanmar	84	50	Idar Atle Raugstad, 5685 Uggdalseidet
56 s Åse Ringnes	* 16.9	4.4	—	28	—	T	59	Caterp	65	180	Olav E.Skorpen mfl, 5694 Onarheim
81 å Godøy	8.7	2.6	—	—	—	T	68	Sabb	67	16	Harald Godøy, 5680 Tysnes
103 å Bølgen	5.6	1.9	—	—	—	T	66	Sabb	77	10	Sverre Røssland, 5693 Årbakka
146 å Inger	5.3	1.8	—	—	—	T	51	Marna	51	5	M.Magnussen, Vattedal, 5694 Onarheim
183 å Marna	6.9	2.3	—	—	—	T	59	Marna	59	8	Martin Langeland, 5694 Onarheim

H-U Ullensvang — tilsynsman: Lothe,Greta N.; Ullensvang Her, 5780 Kinsarvik

H-UK Ulvik — tilsynsman: Vambheim,Lars S., 5730 Ulvik I Hardanger

H-V Vaksdal — tilsynsman: Dyvik,Jakob Østrem, 5290 Stammeshella

1 kr Duen	7.8	2.6	—	—	—	P	80	Sabb	80	22	Sven Breivik, 5290 Stammeshella
2 å Laksen	9.4	2.8	—	—	—	T	71	Ford	71	100	Arvid Grøsvik, Gammersvik, 5290 Stammeshella
3 å Villand	8.1	2.5	—	—	—	T	48	Sabb	48	5	Lars Bukkesten, 5290 Stammeshella
5 Bromle	8.1	2.7	—	—	—	P	78	Ford	76	100	Halstein Låren, 5290 Stammeshella
6 å Rikken	4.9	1.7	—	—	—	P	67	Evinr	67	6	Hermann Litangen, 5270 Vaksdal
7 å Glimt	5.8	2.8	—	—	—	T	74	Sabb	74	10	Alfred Aasen, 5290 Stammeshella
8 Polaris	11.1	3.5	—	—	—	S	78	GM	78	240	Jan Olsen, 5280 Dalekvam

H-SO Sveio — H-SR Samnanger

Farkostens nummer, type og navn	Meter			Tonn		Matr. Bygge- år	Bygge- år	Merke	Motor		Eierens (den korresponderende reder) navn og postadresse
	Lengde	Bredde	Dybde	I	II				Byggeår	H.K.	
10 å	Kingo	7.0	2.1	—	—	—	T 64	Sabb	49	9	Sigmund Vikse, 5523 Smørsund
14	Bambi	8.4	2.6	—	—	—	P 79	Leyl	79	54	Birger Furevik, 5536 Tittelsnes
15 å	Ternen	6.7	2.2	—	—	—	T 52	Sabb	74	10	Tomas Litangen, 5534 Valevåg
16 å	Måken	7.2	2.2	—	—	—	P 81	Sabb	79	18	Lars Flatnes, 5520 Sveio
17 å	Bell	6.1	—	—	—	—	T 62	Sabb	62	10	Kristian Økland, 5526 Auklandshamn
18 kr	Delta	6.7	2.3	—	—	—	P 84	Yamaha	79	35	Bernt Frøkedal, 5534 Valevåg
19 å	Brislingen	5.6	1.8	—	—	—	T 54	FM	65	12	Haktor Lier mfl, 5534 Valevåg
21 å	Sjøgutt	6.7	2.3	—	—	—	P 74	Sabb	74	10	Kåre Jacobsen, 5526 Auklandshamn
22 kr	Kjetil	9.4	3.0	—	—	—	P 80	Sabb	80	30	Tor Hovda, 5520 Sveio
23 å	Frisko II	5.4	1.7	—	—	—	P 83	Tohåts	83	30	Egil N. Økland, 5526 Auklandshamn
27 å	K.A.K.	6.9	2.0	—	—	—	P 71	Volvo	71	25	Konrad Jacobsen, 5526 Auklandshamn
30 å	Lillevåg	5.9	1.8	—	—	—	T 66	Evinr	66	15	Berndines Vaaga, 5520 Sveio
32 kr	Båtsmann	9.4	2.9	—	7	—	T 78	Ford	78	120	Bjarne Strømø, 5534 Valevåg
33 å	Bronso	5.6	1.8	—	—	—	S —	Sabb	70	10	Tone Nessa, 5520 Sveio
34 s	Agnes	10.6	3.6	—	—	—	T 41	Ford	80	68	Agnes Lid, 5530 Førde Hordaland
35	Lomax	7.8	2.7	—	—	—	P 84	Sabb	84	45	Dagfinn Hovda, 5523 Smørsund
36 g	Krabben	7.9	3.0	—	—	—	T 65	Sabb	65	16	Agnes Lid, Erve, 5530 Førde Hordaland
42 å	Jenka	8.1	1.8	—	—	—	S 63	Sabb	67	8	Ragnvald Kvarven, 5523 Smørsund
43 å	Sjur	7.2	2.2	—	—	—	T 55	Marna	58	8	Reidar Andersen, 5520 Sveio
45 å	Sprattus	5.7	1.8	—	—	—	T —	Marna	55	8	Bjarne Strømø, 5534 Valevåg
47 å	Våga	6.5	2.2	—	—	—	T 58	Marna	58	6	Bernhard Våga, 5520 Sveio
49	Rallaren	8.7	3.2	1.3	—	—	P 86	Cumm	86	76	Ivan Jørpeland, 5523 Smørsund
54 å	Fairy	9.4	3.0	—	9	—	P 78	Sabb	77	30	Selmer Jacobsen, 5526 Auklandshamn
55 å	Bulken	5.6	1.5	—	—	—	A 79	Sleipn	62	3	Severin Lie, 5530 Førde Hordaland
76 å	Napp	7.5	2.3	—	—	—	P 79	Sabb	76	22	Konrad Jacobsen, 5526 Auklandshamn
77 å	Smørsund	5.3	2.5	—	—	—	T 49	Johns	62	3	Reidar Vikse, 5523 Smørsund
80 å	Sonja	5.9	1.7	—	—	—	T 57	Wiscon	62	3	Johs.Kvalvågnes, 5520 Sveio
82 å	Måken	6.2	2.3	—	—	—	T 58	FM	38	4	Thomas Litangen, 5534 Valevåg
91 k	Swint	10.3	3.7	—	—	—	T 15	Wichm	—	16	Lars Inge Jacobsen, 5526 Auklandshamn
92 å	Fisken	6.7	2.3	—	—	—	T 54	Alda	54	5	Alfred Strømø, 5534 Valevåg
94 å	Lindøy	5.9	2.2	—	—	—	P 77	Marna	56	24	Terje Lier, 5534 Valevåg
95 å	Vonar	8.4	2.9	—	—	—	T 53	Volvo	86	115	Haktor Lier mfl, 5534 Valevåg
100 å	Teddy	7.2	1.8	—	—	—	T 34	Stord	57	3	Peder Bjørgen, 5536 Tittelsnes
105	Sigg	9.1	3.0	—	—	—	P 80	Sabb	80	30	Severin Lie, 5530 Førde Hordaland
107 å	Alda	6.9	2.3	—	—	—	T 48	Alda	49	5	Bernt Frøkedal mfl, 5534 Valevåg
111 å	Terten	6.5	1.8	—	—	—	T 53	Alda	53	5	Kjærånd Strømø, 5534 Valevåg
115 å	Jakken	6.5	2.2	—	—	—	T 58	Marna	59	8	A.O.Gramshaug mfl, 5536 Tittelsnes
119 å	Jac Kåre	6.9	2.6	—	—	—	T —	Sleipn	—	7	Kåre Jacobsen, 5526 Auklandshamn
121 å	Kvikken	5.6	2.2	—	—	—	T 47	Marna	47	5	Johs.Mjånes, 5526 Auklandshamn
123 å	F M	6.5	2.2	—	—	—	T 53	FM	51	7	J.Habbestad, 5526 Auklandshamn
124 å	Snegg	6.5	1.5	—	—	—	T 39	Wichm	38	4	Osmund Flatnes, 5520 Sveio
125 å	Pluto	6.9	2.5	—	—	—	T 62	Sabb	62	8	Ådne Stråbø, 5536 Tittelsnes
126 å	Magne	6.9	2.2	—	—	—	T 63	Marna	64	8	Magne Leirvik, 5520 Sveio
131 kr	Laika	7.2	2.4	—	—	—	P 81	Arona	81	18	Olav Lokna, 5520 Sveio
134 å	Neptun	7.8	2.8	—	—	—	T 56	Sabb	64	12	Håkon Krunenes, 5534 Valevåg
138 å	Lyn	5.0	1.2	—	—	—	T 50	Johns	66	3	Nils Lyngholm, 5523 Smørsund
142 å	Lien	7.5	2.1	—	—	—	T —	Sabb	63	8	Magnus Lie, 5523 Smørsund
145 å	Bas	5.3	1.8	—	—	—	T —	Marna	—	24	Inge Olsen, 5526 Auklandshamn
146 å	Vegner	7.5	2.3	—	—	—	T 68	Sabb	79	10	Siv.Wegner Simonsen, 5523 Smørsund
151 å	Traut	8.1	2.8	—	—	—	T 69	Sabb	69	16	R.Ellingsen, Tjernagel, 5520 Sveio
152 å	Alfen	8.1	2.5	—	—	—	T 66	Sabb	66	16	Endre Granshaug, 5536 Tittelsnes

H-SR Samnanger — tilsynsmann: Bernes,Einar, 5650 Tysse I Samnanger

1 å	Tøffe	6.2	1.8	—	—	—	P 76	Sabb	76	18	Erling Nygård, Gaupholm, 5650 Tysse
4	Daffen	7.1	2.2	—	—	—	P 87	Volvo	86	43	Haldor Lie, 5658 Årland
5 å	Ternen	5.6	1.8	—	—	—	T 56	Solo	56	12	Nils Yndestad, Gaupholm, 5650 Tysse
7	Søvik 2	8.0	2.8	—	7	—	P 83	Mitsub	82	30	Trygve Tysse, 5658 Årland
8 å	Ole	4.3	1.6	—	—	—	P 46	Sabb	61	6	Knut K. Grønstøl, 5650 Tysse
15 å	Urål	5.9	1.8	—	—	—	P 74	Sabb	74	10	Gunnvald Jørgensen, 5650 Tysse
18 å	Fisk	5.6	1.5	—	—	—	T 68	Johns	68	4	Sigurd Bernes, 5650 Tysse

Hordaland

H-S Sund — H-S0, Sveio

Farkostens nummer, type og navn	Meter			Tonn		Matr. Bygge- år	Bygge- Merke	Motor Byggeår	H.K.	Eierens (den korresponderende reder) navn og postadresse	
	Lengde	Bredde	Dybde	I	II						
169 å	Refleks	5.4	2.0	—	—	—	P 84	Sabb	75	8	Elias Glesnes, 5380 Tørlavåg
174 å	Asita	4.2	1.6	—	—	—	P 78	Mercur	73	4	Ingolf Isaksen, 5386 Glesvær
176 å	Kari	7.5	2.5	—	—	—	S 67	Sabb	67	8	Hans Lie Sangolt, 5382 Skogsvåg
177	Storegutt	6.9	2.6	—	—	—	P 81	Ford	80	42	Gerhard Storebø, 5395 Steinsland
179 kr	Lerken	7.4	2.3	—	—	—	P 77	Leyl	70	42	Ole Edvardsen, 5386 Glesvær
183 kr	Austefjord	* 12.0	3.4	—	12	—	T 68	Lister	45	30	Vilhelm Steinsland mfl, 5395 Steinsland
185 å	Liv	6.4	2.2	—	—	—	T 73	Sabb	72	10	Selma Kausland Kleppe, 5390 Klokkarvik
187 s	Lameer	8.7	2.7	—	—	—	T 52	Deutz	52	25	Johan M.Sangolt, 5382 Skogsvåg
190 å	Måken	6.5	2.2	—	—	—	T 68	Sabb	68	10	Nils Rasmussen, 5386 Glesvær
197 å	Normann	7.0	1.5	—	—	—	T 62	Sabb	58	8	Nils N.Telle mfl, 5380 Tørlavåg
198 å	Tass	4.8	1.6	—	—	—	P 73	Suzuki	72	7	Anton Vardøy, 5398 Stolmen
200 kr	Goltastein	* 50.8	8.0	4.8	—	595	S 45	Normo	77	1700	Knut K.Golten mfl, 5386 Glesvær
202 å	Beibi	5.6	1.8	—	—	—	T 46	FM	62	7	Arvid Steinsland, 5390 Klokkarvik
203 å	Hans	7.1	1.9	—	—	—	T —	Sabb	—	4	Hans Nilsen mfl, 5395 Steinsland
207 å	Må	6.2	2.2	—	—	—	T 62	Sabb	68	8	Halvard Kleppe, 5390 Klokkarvik
210 å	Odd	6.9	1.8	—	—	—	T 37	Sabb	64	8	Nils O.Golten mfl, 5386 Glesvær
211 å	Knutte	5.7	2.4	—	—	—	T 67	Sabb	67	8	Ivar Kleppe, 5390 Klokkarvik
212 å	Laksen	6.9	1.5	—	—	—	T 98	Sabb	38	3	Paul Trellevik mfl, 5398 Stolmen
219 å	Nils	6.5	2.2	—	—	—	T 49	Sabb	49	4	Nils B.Nesse, 5390 Klokkarvik
220 å	Ranen	4.9	1.7	—	—	—	P 81	Johns	81	15	Arne Høyland, 5390 Klokkarvik
222 å	Marta	7.5	2.2	—	—	—	T 79	Sabb	68	8	Harry Telle, 5380 Tørlavåg
227	Kobben	7.5	2.3	—	—	—	P 77	Sabb	77	22	Johannes Høyland, 5390 Klokkarvik
232 å	Liv	7.0	2.3	—	—	—	T 55	Sabb	54	5	K.N.Forland, 5395 Steinsland
236 å	Fix	6.7	2.1	—	—	—	T 53	Sabb	50	5	Ivar Forland, Forlandsjø, 5395 Steinsland
243	Bogafisk	8.2	3.1	—	—	—	P 86	Sabb	86	65	Jarle Glesnes mfl, 5386 Glesvær
244 å	Steinar	6.8	2.2	—	—	—	T 49	Sabb	65	8	Arne J.Steinsland, 5395 Steinsland
245	Åge	8.8	3.0	—	—	—	P 85	Ford	80	108	Anders A.Tyssøy, Tyssøy, 5068 Flesland
248 å	Mons	7.2	2.5	—	—	—	T 41	Sabb	41	10	Mons Monsen, 5397 Bekkjarvik
253 å	Otto	7.0	2.3	—	—	—	T 64	Sabb	64	8	Alfred Midtveit mfl, 5380 Tørlavåg
257 å	G M S	6.2	2.0	—	—	—	T 65	Sabb	65	8	Johan M.Sangolt, 5382 Skogsvåg
265	Pernille	7.1	2.6	—	—	—	P 82	Yanmar	82	33	Inge Grøhn, 5390 Klokkarvik
266 å	Røff	6.7	2.1	—	—	—	T 65	Sabb	65	8	Hans I.Steinsland, 5395 Steinsland
271 kr	Rosita	7.9	2.7	—	—	—	P 80	BMC	80	36	Ingolf Isaksen, 5386 Glesvær
272 å	Håp	7.2	2.2	—	—	—	T 48	Sabb	—	5	Halvor J.Forland, 5395 Steinsland
281 å	Konfirmanten	5.1	1.9	—	—	—	T 56	Sabb	60	8	Inge Kr.Golten mfl, Golten, 5386 Glesvær
286 kr	Viking	9.4	3.4	—	—	—	P 86	Perkin	86	81	Gullbrand Olsen, Døsherholmen, 5395 Steinsland
290 å	Magne	5.9	2.2	—	—	—	T 55	Sabb	57	8	M.Tofterå, 5397 Bekkjarvik
291 å	Ramona	7.0	2.2	—	—	—	P 82	Sabb	81	10	Nils Konrad Sæle, 5395 Steinsland
292 å	Tor	7.3	2.1	—	—	—	T 57	Sabb	57	8	Olav J.Børnes, 5390 Klokkarvik
299 kr	Gullfisk	* 8.6	2.7	.6	—	—	T 59	Sabb	59	16	Thorv.Andreassen mfl, 5386 Glesvær
304	Raunefjord	* 7.4	2.6	—	—	—	P 83	Yanmar	83	33	Aslak Sangolt, 5382 Skogsvåg
310 å	Snål	5.9	1.8	—	—	—	T 56	Sabb	58	8	Nils K.P.Golten, 5386 Glesvær
313 å	Elmer	5.9	1.8	—	—	—	T 53	Marna	53	8	Johan M.Sangolt, 5382 Skogsvåg
314 å	Reidar	6.7	1.8	—	—	—	T 56	Sabb	67	10	Svein Børnes, 5390 Klokkarvik

H-SD Stord — tilsynsman: Larsen,Laurits, Lønningsåsen, 5400 Stord

2 s	Huskey	7.6	2.8	—	—	—	T 55	Sabb	85	10	Frode Hildal, Rabbafossen 10, 5400 Stord
4 kr	Røstskjær	* 12.8	3.9	—	16	—	T 38	Leyl	78	160	Bjarne Sæternes, Håvåsen 39, 5400 Stord
10 å	Johanna	7.2	1.8	—	—	—	T 57	FM	—	8	Einar Valland, Hornelandsv., 5400 Stord
15	Flippør	7.0	2.2	—	—	—	P 77	Sabb	78	18	Arvid Sørensen, 5415 Litlabø
18 kr	Else	7.9	2.5	—	—	—	T 59	Sabb	69	16	Einar Valland, Hornelandsvåg, 5400 Stord
45 å	Elal	8.5	2.6	—	—	—	T 60	Perkin	72	38	Magne W.Risvold, Kringsjø 20, 5400 Stord
76 å	Sjøfuglen	8.7	2.8	—	—	—	T 60	Sabb	60	6	Nils Olav Føyen, 5410 Sagvåg
81 å	Måken 2	9.4	3.1	—	—	—	T 58	Sabb	72	20	Kurt Fosse, 5400 Stord

H-S0 Sveio — tilsynsman: Krunenes,Håkon, 5534 Valevåg

1 kr	Joton	9.1	2.9	—	—	—	T 86	Sabb	81	68	Tone Nessa, Kvalvågenes, 5520 Sveio
4 å	Junior	* 7.8	2.7	1.2	—	—	P 77	Sabb	77	22	Jacob J.Jacobsen, 5526 Auklandshamn

H-S Sund

Farkostens nummer, type og navn	Måte			Tonn		Matr. år	Bygge- år	Motor		Eierens (den korresponderende reder) navn og postadresse
	Lengde	Breidde	Dybde	I	II			Märke	Byggeår	
60	Høyland Jr.	10.5	4.2	—	—	—	P 85	Perkin	85	182 Magne K. Høyland mfl, 5390 Klokkarvik
61 å	Øyglimt	7.2	2.2	—	—	—	T 61	Sabb	61	8 Gerhard Storebø, 5399 Hummelsund
63 å	Fram	6.5	2.0	—	—	—	T —	Sabb	38	4 Sigurd P.Golten, 5386 Glesvær
64 kr	Goltung	8.1	2.0	—	—	—	P 78	Sabb	78	25 Nils K.P.Golten, 5386 Glesvær
65 å	Per	6.2	1.8	—	—	—	T 27	Sleipn	—	4 Nils Eliassen, 5398 Stolmen
66 å	Laksen	6.9	2.2	—	—	—	T 63	Sabb	37	4 Paul Trellevik mfl, 5398 Stolmen
67	Kjell	7.8	2.2	—	—	—	P 76	Ford	65	60 Joleiv Telle, 5380 Tælavåg
68	Fløskjer	7.6	2.7	—	—	—	P 81	Yanmar	81	33 Arne Øvretveit, 5380 Tælavåg
70	Torsnubb	* 12.8	3.9	—	17	—	P 80	Volvo	80	180 Nils Olav Hufthammer, 5395 Steinsland
71 å	Måken	7.3	2.3	—	—	—	T 54	Sabb	54	5 Hans Sæle mfl, 5395 Steinsland
72	G.H.	9.7	3.2	—	—	—	P 81	Ford	81	74 Harald R.Sangolt, 5382 Skogsvåg
73 å	Ternholm	9.7	3.0	—	—	—	T 68	Perkin	68	62 Vigurd Toft mfl, 5395 Steinsland
74 å	Lind	6.7	2.3	—	—	—	P 76	Sabb	76	10 Anfinn Midttveit, 5380 Tælavåg
76	Krossfjordfisk	* 7.8	2.6	1.1	—	—	P 82	Sabb	78	68 Knut-Magne Høyland mfl, 5390 Klokkarvik
77 kr	Frøya	6.2	2.5	—	—	—	P 83	Sabb	83	10 Ingolf Steinsland mfl, 5395 Steinsland
78	Måsen	* 9.9	2.9	—	8	—	P 74	Perkin	77	95 Mathias A.Sangolt, 5382 Skogsvåg
79 å	Glimt	6.4	2.1	—	—	—	T 67	Sabb	77	10 Nils Tveit, 5386 Glesvær
81 å	Jakk	6.9	1.9	—	—	—	T 38	Sabb	38	4 Nils J.Golten mfl, 5386 Glesvær
83 kr	Malmen	* 46.3	7.3	—	301	—	S 65	Wichm	70	1000 A/S Malmen, 5380 Tælavåg
84 å	Maria	5.9	1.8	—	—	—	T 39	Færd	49	5 Mathias I.Sangolt, 5382 Skogsvåg
87 å	Sjøblomst	7.2	2.3	—	—	—	T 46	Sabb	46	5 Edvard Øvretveit, 5380 Tælavåg
90 å	Bror	7.2	2.2	—	—	—	T 42	FM	42	6 Johan N.Nipen, 5380 Tælavåg
92 å	Stægutt	* 7.8	2.2	—	—	—	T 75	Sabb	74	22 Jan Golten, 5386 Glesvær
94 å	Mons	5.9	1.6	—	—	—	T 65	Penta	68	5 Alf Hamre, 5395 Steinsland
95	Johnny	11.6	3.7	—	—	—	P 82	Rolls	72	195 Jan G.Sangolt, 5382 Skogsvåg
96	Turid -	7.4	2.7	—	—	—	P 87	Sabb	86	45 Magnar Grotle, 5395 Steinsland
97 å	Merkur	5.2	1.7	—	—	—	P 68	Merkur	68	6 Mathias I.Sangolt, 5382 Skogsvåg
98 å	Snøggfisk	5.3	1.9	—	—	—	P 84	Merkur	84	25 Otto Isaksen, 5386 Glesvær
99 å	Stella	6.1	1.7	—	—	—	T 38	FM	38	3 Arne Tyssøy, Tyssøy, 5068 Flesland
102 å	Inge	7.0	2.0	—	—	—	T 66	Sabb	66	8 Anton Vardøy, 5398 Stolmen
103	Morlid	* 7.6	2.7	—	—	—	P 80	Ford	80	68 Ingvald Thorsen, 5386 Glesvær
106 å	Teddy	5.9	1.8	—	—	—	P 67	Sabb	67	8 Leif Skaga, 5382 Skogsvåg
107	Festus	* 9.9	2.9	—	8	—	P 73	Ford	72	100 Harry H.Telle, 5380 Tælavåg
111 å	Bjørn	5.6	1.5	—	—	—	T 68	Sabb	79	18 Gullbrand Olsen, 5395 Steinsland
113 å	Kobben	6.9	2.0	—	—	—	T 70	Sabb	70	8 Johannes S.Øvretveit, 5380 Tælavåg
114 å	Glup	7.3	2.2	—	—	—	T 63	Sabb	63	8 Alf Hamre, 5395 Steinsland
115 å	Snygg	7.6	2.1	—	—	—	T 37	Sabb	70	8 Lars Thomassen Forland, 5395 Steinsland
117 å	Oves	5.9	1.8	—	—	—	T 58	Sabb	58	8 Salamon Toft, 5395 Steinsland
120 å	Joker	7.5	2.4	—	—	—	T 76	BMC	79	60 Knut Inge Nygård mfl, 5390 Klokkarvik
121 å	Annå Andora	6.9	2.8	—	—	—	T 72	Sabb	83	30 Ivar M.Øvretveit, 5380 Tælavåg
125 å	Bas	6.9	2.2	—	—	—	P 70	Perkin	70	95 Simon Øvretveit, 5380 Tælavåg
127 å	Marg	6.1	2.4	—	—	—	P 84	Sabb	81	10 Arent Arnesen, 5380 Tælavåg
128	Guliat	7.5	2.3	—	—	—	P 76	Sabb	76	22 Harald R.Sangolt, 5382 Skogsvåg
129 å	Aud	7.2	2.0	—	—	—	T 59	Sabb	59	8 Andreas Pedersen, 5380 Tælavåg
133 å	Gevinst	6.9	2.2	—	—	—	T 10	Perkin	60	6 Anfinn Vardøy mfl, 5398 Stolmen
135 kr	Bles	* 7.8	2.8	1.1	—	—	P 76	Ford	75	120 Else Eriksen mfl, 5390 Klokkarvik
137 å	Reflex	6.9	2.2	—	—	—	T 71	Sabb	67	8 Olaf Øvretveit, 5380 Tælavåg
138 å	Svithun	7.8	1.8	—	—	—	P 68	Sabb	68	8 Simon Øvretveit, 5380 Tælavåg
139 kr	Kent	7.3	2.3	—	—	—	P 75	Sabb	75	18 Mathias Hagenes, 5380 Tælavåg
144 å	Askeladden	5.0	1.7	—	—	—	P 78	Volvo	78	20 Ingolf Iversen, 5386 Glesvær
147 å	Lavida	10.0	3.0	—	—	—	S 60	Sabb	62	16 Arne Sæle, 5390 Klokkarvik
150	Jadar	* 7.7	2.6	—	—	—	P 83	Yanmar	83	33 Arvid Steinsland, 5390 Klokkarvik
152 å	Klinken	5.9	2.0	—	—	—	P 66	Sabb	66	8 Anton Kallestad, 5380 Tælavåg
153	Per	7.5	2.3	—	—	—	P 78	Sabb	78	30 Gullbrand Olsen, 5395 Steinsland
154 å	Aud	5.1	1.8	—	—	—	P 72	Yamaha	72	8 Nils Vardøy, 5398 Stolmen
157 å	Dennis	4.3	1.2	—	—	—	P —	Johns	79	6 Gullbrand Olsen, 5395 Steinsland
158 å	Lida	7.6	2.5	—	—	—	T 36	Sabb	65	8 Anfinn Vardøy, 5398 Stolmen
159 å	Traust	7.0	2.1	—	—	—	T 62	Sabb	62	8 Arne A.Telle, 5380 Tælavåg
160 å	Rask	6.9	2.0	—	—	—	P 48	Sabb	66	8 Magne Sangolt mfl, 5283 Skogsvåg
161 kr	Mascot	7.8	2.0	—	—	—	P 77	Sabb	77	10 Reidar Øvretveit, 5380 Tælavåg
164	Vandla	9.4	2.8	—	—	—	T —	Sabb	72	30 Oskar Toft, 5395 Steinsland
168 å	Trygg	6.3	2.2	—	—	—	T 69	Sabb	65	8 Trygve Midttveit, 5380 Tælavåg

Hordaland

H-R Radøy — H-S Sund

Farkostens nummer, type og navn	Meter			Tonn		Matr.	Bygge- år	Bygge- Merke	Motor		Eierens (den korresponderende reder) navn og postadresse		
	Lengde	Bredde	Dybde	I	II				Byggeår	H.K.			
16	Nor	8.2	3.0	—	—	—	P	80	Perkin	82	81	Johs. Haugland mfl, Birkeland, 5120 Manger	
20	å	Merit	6.4	2.1	—	—	—	T	59	Sabb	79	10	Otto Hansen, Straume, 5127 Sletta
23	g	Ured	7.8	2.8	—	—	—	T	56	Sabb	56	5	Adolf Stangenes, 5120 Manger
25	å	Snogger	5.2	1.6	—	—	—	P	80	Johns	79	10	Henry M. Vågenes, 5120 Manger
31		Rasmus	7.5	2.0	—	—	—	P	76	Sabb	68	8	Sigfred Storheim, 5123 Sæbøvågen
33	kr	Måken	9.4	3.0	—	—	—	P	79	Ford	79	68	Anders Bognøy, 5120 Manger
36	å	Skom	6.2	1.9	—	—	—	T	62	FM	62	6	Anders Bognøy, 5120 Manger
40	å	Ellen	6.9	2.0	—	—	—	P	77	Sabb	77	10	Norvald Bø, 5125 Bøvågen
42		Blomsten	7.8	2.5	—	—	—	T	59	Ford	76	100	Kåre Haugland, 5125 Bøvågen
52	å	Svanen	6.9	2.2	—	—	—	T	55	Sabb	55	4	Gunnar Marøy, 5125 Bøvågen
59	å	Trond	8.7	2.8	—	—	—	T	57	Sabb	57	6	Reidar Marøy, 5125 Bøvågen
66	å	Alken	6.7	1.9	—	—	—	T	61	Sabb	46	4	Einar Lie, 5120 Manger
73	å	Merit	6.5	1.8	—	—	—	T	—	Sabb	—	4	Otto Hansen, 5127 Sletta
94	g	Geir	6.5	2.3	—	—	—	T	64	Sabb	64	8	Gudvin A.Haugland, 5125 Bøvågen

H-S Sund — tilsynsmann: Fisk.Rettlederen I Sund, 5395 Steinsland

1	Junior	9.8	3.0	—	9	—	P	75	Perkin	75	145	Johannes M.Øvretveit, 5380 Tælavåg	
2	å	Skom	7.5	2.3	—	—	—	P	75	Sabb	75	22	Sigurd Øvretveit, 5380 Tælavåg
3	å	Kadett	4.3	1.7	—	—	—	P	79	Penta	75	12	Reidar Øvretveit, 5380 Tælavåg
4	å	Mia	6.4	2.2	—	—	—	P	73	Sabb	71	22	Knut K.Golten, 5386 Glesvær
5	å	Flipper	7.8	2.4	—	—	—	T	71	Sabb	77	30	Karl Nilsen, 5386 Glesvær
6	å	Sverre	6.9	2.2	—	—	—	T	41	Sabb	61	8	Sigmund Øvretveit, 5380 Tælavåg
7	kr	Lomvi	10.6	3.9	—	—	—	P	87	Cumm	87	130	Nils O.Steinsland mfl, 5395 Steinsland
8		Haven	7.4	2.7	—	—	—	P	87	Yanmar	87	77	Wilhelm Hamre, 5395 Steinsland
9	kr	Fossekallem	8.1	2.4	—	—	—	T	75	Sabb	74	22	Kåre Høyland, 5395 Steinsland
10	å	Skarven	7.2	2.2	—	—	—	T	65	Sabb	65	8	Ingvar Nilsen Selstø, 5380 Tælavåg
11	å	Elin	5.9	2.1	—	—	—	P	80	Sabb	80	18	Johannes M.Øvretveit, 5380 Tælavåg
13	å	Snål	7.2	2.2	—	—	—	T	64	Perkin	64	56	Jon Vardøy, 5398 Stolmen
14	kr	Kato	9.5	3.1	—	—	—	P	81	Perkin	81	124	Thomas Midtveit, 5395 Steinsland
15	å	Aud	6.7	2.1	—	—	—	T	42	Sabb	57	8	Anders Øvretveit, 5380 Tælavåg
16	å	Slep	7.0	2.4	—	—	—	T	66	Merc	63	95	Nils A.Hamre, 5395 Steinsland
17	å	Lettbåten	5.6	1.8	—	—	—	T	60	Sabb	60	8	Anders Magne, 5395 Steinsland
20	å	Oma	7.1	2.3	—	—	—	P	75	Sabb	75	22	Knut Nilsen Golten mfl, 5386 Glesvær
21	å	Anita	6.3	2.2	—	—	—	P	71	Sabb	71	10	Nils Kallestad, 5397 Bekkjarvik
22	å	Svanen	7.8	2.1	—	—	—	P	69	Sabb	69	20	Leif Skaga, 5382 Skogsvåg
23	å	Ludvik	5.0	1.5	—	—	—	P	73	Johns	64	33	Knut K.Golten, 5386 Glesvær
26	kr	Benika	9.4	3.4	—	—	—	P	86	Volvo	86	158	Kåre Lunde, 5395 Steinsland
27	kr	Galant	7.4	2.4	—	—	—	P	77	Sabb	68	16	Arent Arnesen, 5380 Tælavåg
29	kr	Tressgutt	9.4	3.2	—	8	—	P	70	Sabb	70	60	Magnus Tofterå, 5397 Bekkjarvik
30	å	Sangolt	6.0	2.1	—	—	—	P	77	Perkin	76	95	Hans Lie Sangolt mfl, 5382 Skogsvåg
32		Thore Ingolf	14.9	5.8	2.0	24	—	A	86	Scania	86	250	Torfinn Midtveit, 5380 Tælavåg
33	å	Jan	7.1	2.2	—	—	—	T	—	Sabb	60	8	Helge Nordfonn, 5380 Tælavåg
34	å	Fiks	6.9	2.5	—	—	—	T	57	Sabb	71	10	Olav Eliassen mfl, 5386 Glesvær
36	å	Per	6.9	2.2	—	—	—	T	68	Sabb	68	8	Hans K.Toft, 5397 Bekkjarvik
37		Rekrutt	9.4	3.1	—	—	—	P	79	Ford	79	100	Joleiv Telle, 5380 Tælavåg
38	å	Reflex	6.5	2.5	—	—	—	P	86	Sabb	86	26	Olaf Øvretveit, 5380 Tælavåg
39	kr	Jan	8.4	2.6	—	—	—	T	44	Sabb	—	20	Leonard Toft mfl, 5375 Steinsland
40	å	Smotten	5.8	1.8	—	—	—	T	52	Marna	52	5	Hans Arne Skoge, 5382 Skogsvåg
41	å	Lisbeth	6.2	1.9	—	—	—	P	70	Perkin	70	95	Thorfinn Midtveit, 5380 Tælavåg
43	å	Terna	6.9	2.1	—	—	—	T	75	Sabb	74	10	Sigmund Larsen, 5386 Glesvær
44	kr	Gemi	9.5	3.1	—	—	—	P	79	Ford	79	67	Olaf Øvretveit, 5380 Tælavåg
45	kr	Su	7.4	2.3	—	—	—	P	78	Sabb	78	10	Lars L.Øvretveit, 5380 Tælavåg
48	g	Bispen	10.2	3.5	—	—	—	T	41	Sabb	54	5	Leif Eidesund, 5395 Steinsland
49		Gullfisk Junior	10.6	3.3	—	12	—	T	81	MWM	81	102	Thorvald Andreassen mfl, 5386 Glesvær
50	å	Tellefisk	6.2	2.2	—	—	—	T	81	Sabb	81	10	Anders Telle, 5380 Tælavåg
51	å	Øyvind	7.4	2.3	—	—	—	P	76	Sabb	76	22	Leif Telle, 5380 Tælavåg
53	å	Vigdis	7.2	2.2	—	—	—	T	52	Sabb	52	4	Rasmus Øvretveit, 5380 Tælavåg
56	kr	Valøy	9.8	3.2	—	—	—	P	79	BMC	79	68	Ivar M.Øvretveit, 5380 Tælavåg
57	å	Glup	7.5	2.4	—	—	—	T	81	Sabb	81	22	Olav Drønen, 5386 Glesvær
59		Tælavåg	30.8	6.7	—	159	—	S	77	Caterp	74	725	Ole M. Midtveit mfl, 5380 Tælavåg

H-O Os — H-R Radøy

Farkostens nummer, type og navn	Meter			Tonn		Matr. år	Bygge- Merke	Motor		Eierens (den korresponderende reder) navn og postadresse	
	Lengde	Bredde	Dybde	I	II			Byggeår	H.K.		
25 kr	Shanty	* 19.5	5.4	—	44	—	T 55	Cumm	77	275	Johannes Lie mfl, 5227 Søre Neset
27	Torsnes	* 7.1	2.6	—	—	—	P 80	Yanmar	80	33	Asbjørn Aasen, 5228 Lepsøy
28 å	Grotten	6.9	2.2	—	—	—	P —	Sabb	68	16	Olav Skörpen, 5215 Lysekloster
29 kr	Jillevik	* 9.2	2.8	.9	—	—	T 81	Ford	—	68	Jakob Røttingen Dale, 5228 Lepsøy
30 å	Truls	7.8	2.5	—	—	—	T 67	Sabb	63	6	Jonas Bruarøy, 5228 Lepsøy
32 kr	Jøssing	8.8	2.8	—	—	—	T 72	Ford	74	68	John Lie mfl, 5227 Søre Neset
33 kr	Vargavåg	* 8.0	2.7	—	—	—	P 75	Sabb	75	22	Harald H. Lunde, 5227 Søre Neset
34	Geir Erik	* 9.4	3.2	—	8	—	P 78	Sabb	81	68	Elling Johannes Røttingen, 5228 Lepsøy
35 å	Tor	8.1	2.5	—	—	—	T 44	Sabb	36	5	Johs.E.Røttingen, 5228 Lepsøy
36 kr	Draugen	8.4	2.5	—	—	—	T 76	Merc	72	65	Harald Førde, 5228 Lepsøy
37	Janika	8.1	2.8	—	—	—	T 72	BMC	80	50	Erling Ingmar Røttingen, 5228 Lepsøy
39 å	Annarild	5.9	2.0	—	—	—	T 59	Sabb	74	10	Peder Henriksen, Sundøy, 5228 Lepsøy
40 kr	Freud	* 7.7	2.7	—	—	—	P 78	Ford	74	68	Jon Elias Skåtøy, Drange, 5215 Lysekloster
41 å	Lonen	5.0	1.2	—	—	—	P 80	Marin	80	30	Johannes Lund, Lund, 5200 Os
42	Jorunn R.	8.4	2.8	—	—	—	P 78	Leyl	78	37	Jens K.Røttingen, 5228 Lepsøy
43 kr	Fram	10.0	2.8	—	—	—	T 77	Ford	77	68	Håkon Røttingen, 5228 Lepsøy
44 å	Harald	5.9	1.8	—	—	—	T 64	Sabb	64	8	Johannes Førde, 5228 Lepsøy
45 kr	Grete	11.1	2.7	—	—	—	T —	Brunv	48	28	Jonny Garvik, 5228 Lepsøy
46 s	Duen	9.3	3.1	—	—	—	T 37	Wichm	45	12	Jonas Bruarøy, 5228 Lepsøy
48 s	Snøgg	9.1	2.8	—	—	—	T 26	Sabb	40	5	Tomas O.Lunde, 5200 Os
50 s	Ida K	* 11.5	4.5	—	14	—	T 17	Volvo	74	100	Torbjørn Klyve, 5228 Lepsøy
55 kr	Røttingøy	* 46.1	7.3	—	426	—	S 32	Wichm	69	900	Einar Dale mfl, 5228 Lepsøy
60	Malinn	* 8.7	2.6	—	—	—	P 83	Perkin	83	81	Per Storebø, 5228 Lepsøy
65 å	Doris	10.0	2.6	—	—	—	S 58	Sabb	62	6	Lars L.Røttingen, 5228 Lepsøy
73 å	Øybuen	6.4	1.8	—	—	—	T 59	Volvo	77	23	Jonn Bruarøy, 5228 Lepsøy
83 kr	Fram	6.8	2.7	—	—	—	T —	Sabb	74	22	Håkon Røttingen, 5228 Lepsøy
88	Rio Grande	* 9.0	2.9	—	6	—	P 77	Ford	77	80	Bjarne Nordstrøen, 5222 Nordstrøen
89 kr	Fortun	9.4	2.8	—	—	—	P 73	Sabb	83	30	Johannes Forstrøen, 5222 Nordstrøen
92 å	Måken	5.9	2.2	—	—	—	T 59	Wiscon	59	4	Ole E.Søviknes, 5215 Lysekloster
97 kr	Bølgen	* 8.4	2.8	—	—	—	P 78	Sabb	77	22	Magne Aasen, 5228 Lepsøy

H-OA Odda — tilsynsmann: Sandvin, Ola, Odda Kommunekasse, 5751 Odda

H-OR Osterøy — tilsynsmann: Lone, Arnhild Tryti, 5250 Lonevåg

2	Håbrann	* 8.0	2.6	—	—	—	P 80	Sabb	80	42	Bjørne Låstad, 5250 Lonevåg
3 å	Pann	5.6	1.8	—	—	—	T 53	Sabb	53	4	Thor S.Hetlevik, 5248 Haus
5 å	Knerten	4.4	1.7	—	—	—	P 79	Yamaha	79	5	Aslak Dyrkolbotn, 5256 Tyssebotnen
7 å	Fram	5.9	1.8	—	—	—	T 77	Evinr	79	6	Harald Kleivland, 5256 Tyssebotnen
25 å	Trond	5.9	1.5	—	—	—	T 57	Cresc	68	4	Osvald Hjellevik, Hamreplass, 5240 Valestr.fossen
26 å	John	5.9	1.6	—	—	—	T 63	Mercur	65	6	John J.Hundhammer, 5248 Haus
27 å	Bjarne	5.6	1.4	—	—	—	T 64	Cresc	67	4	Bjarne Hjellevik, 5245 Raknesvåg

H-R Radøy — tilsynsmann: Marøen, Karl, 5126 Marøy

1 g	Roald	9.1	2.8	—	—	—	T 45	Sabb	75	30	Sverre Marøy, 5125 Bøvågen
2 å	Alf	5.9	1.8	—	—	—	T 50	Sleipn	50	3	Knut Haugland, 5125 Bøvågen
4 kr	Bris	* 9.4	3.0	—	—	—	P 79	Perkin	81	120	Herleiv Halland, 5120 Manger
5	Teddy	7.5	2.5	—	—	—	P 82	Ford	82	68	Sigfred Storheim, 5123 Sabøvågen
6 å	Laksen	4.5	1.4	—	—	—	P 69	Evinr	69	18	Anders Bognøy, 5120 Manger
8	Bolero	8.1	2.7	—	—	—	P 80	Perkin	80	49	Ole Anders Toska, 5129 Toska
9 kr	Solbris	8.1	2.7	—	—	—	T 62	Sabb	62	6	Mons Marøy, 5125 Bøvågen
12	Pluggen	7.4	2.7	—	—	—	P 83	Sabb	83	65	Kristoffer Toska, 5129 Toska
15 å	Western	8.4	2.9	—	—	—	P 73	Ford	72	100	Kristoffer Toska, 5129 Toska

Farkostens nummer, type og navn	Meter			Tonn		Matr. Bygge- år	Bygge- Merke	Motor		Eierens (den korresponderende reder) navn og postadresse
	Lengde	Bredde	Dybde	I	II			Byggeår	H.K.	

H-MD Modalen — tilsynsmann: Neset, Hans Jørgen, 5170 Modalen

H-MF Masfjorden — tilsynsmann: Fisk.rettlederen i Masfjorden, 5100 Isdalstø

1 kr	Dux	8.7	2.7	—	—	—	T	71	Sabb	64	16	Alf Fagervik, 5190 Risnes
2 å	Frikk	5.6	1.2	—	—	—	T	—	Johns	80	4	Sjur Vågseth, 5190 Risnes
4 å	Barnse	6.2	2.5	—	—	—	T	65	Yanmar	75	20	Leif Inge Fagervik, 5190 Risnes
5 g	Hild	8.8	3.2	—	—	—	T	32	Sabb	75	22	Malmfred Vågseth, 5197 Hogsvær
7 å	Stubben	4.7	1.6	—	—	—	T	56	Johns	80	7	Nils Tvedt, 5180 Masfjordnes
9 å	Nyen	8.1	2.5	—	—	—	T	62	Sabb	62	6	Nils Tvedt, 5180 Masfjordnes
10 å	Teist	7.2	2.5	—	—	—	T	54	Sabb	71	10	Sjur Vågseth, 5190 Risnes
11	Sjøsprøyt	6.5	2.2	—	—	—	P	75	Sabb	58	16	Ingolf Kvinge, 5180 Masfjordnes
12 å	Svanen	5.9	2.2	—	—	—	T	60	Sabb	82	18	Jan Færevåg, 5180 Masfjordnes
14 å	Småen	5.6	1.5	—	—	—	T	66	Johns	80	7	Gustav Tvedt, 5180 Masfjordnes
16 å	Bukken Bruse	7.1	2.3	—	—	—	T	48	Sabb	73	10	Erik Riisnes, 5190 Risnes
17 k	Sørvåg	* 11.6	3.6	1.9	—	—	T	83	Ford	83	107	Jan Færeveaag, 5180 Masfjordnes
19 kr	Lomvjen	* 8.8	2.7	—	—	—	T	79	Sabb	78	30	Herman Elvik, 5180 Masfjordnes
21 å	Anja	7.1	2.2	—	—	—	T	58	Yanmar	76	10	Reidar Rambjørg, 5190 Risnes
30 kr	Maya	* 9.9	2.9	.7	—	—	P	85	Sabb	85	65	Leif I.Fagervik, 5190 Risnes
31 å	Måken	5.9	1.9	—	—	—	T	79	Sabb	79	10	Nils Tvedt, 5180 Masfjordnes
32 kr	Vågen	7.4	2.7	—	—	—	P	85	Yanmar	85	66	Ingar Sandnes, 5197 Hogsvær
48 å	Våg	5.9	1.9	—	—	—	T	58	Marna	58	4	Malmfred Vågseth, 5197 Hogsvær

H-ML Meland — tilsynsmann: Sudmann, Rolf, 5110 Frekhaug

1 s	Solundøy	* 16.5	5.3	—	24	—	T	42	Wichm	62	135	Ingvald Flatøy mfl, 5113 Flatøy
2 kr	Fjordlys	* 10.3	3.2	—	8	—	T	71	Perkin	80	140	Arthur Solberg, 5113 Flatøy
3 å	Tott	5.3	1.8	—	—	—	T	67	Marna	59	16	Arthur Solberg, 5113 Flatøy
5 kr	Hauk	7.8	2.7	—	—	—	P	80	Sabb	75	30	Knut Johan Husebø mfl, 5112 Rosslund
6 å	Braute	10.0	2.9	—	—	—	T	60	Perkin	60	80	Ingvald Flatøy mfl, 5113 Flatøy
7	Solberg Junior	* 12.5	4.1	1.5	—	—	P	86	Cumm	86	152	Kurt M.Solberg, 5113 Flatøy
21 å	Sjøblomsten	5.6	2.0	—	—	—	P	69	Marna	58	32	Trygve Hansen mfl, 5113 Flatøy

H-O Os — tilsynsmann: Fisk.Rettl. i Austevoll, 5392 Storebø

1 å	Henrik	8.0	2.5	—	—	—	P	80	Sabb	80	12	Henrik Eidsvik, 5222 Nordstrøno
3 å	Emma	6.2	1.8	—	—	—	P	66	Sabb	66	22	Magne Balland, 5215 Lysekloster
4 k	Grønholm	* 19.8	4.8	—	38	—	T	40	Normo	66	210	Inge Solesvik, 5222 Nordstrøno
6 å	Stompen	6.1	2.0	—	5	—	T	65	Sabb	65	8	Jarle Lund, Røttingen, 5228 Lepsøy
7 kr	Viktor	* 9.3	3.2	—	—	—	P	79	Sabb	79	68	Lars Askvik, 5220 Hagavik
8	Fia	8.0	2.7	—	—	—	P	76	Sabb	76	30	Leif Arne Røttingen, 5228 Lepsøy
9 å	Nutte	5.6	1.8	—	—	—	T	63	Sabb	63	8	Einar Drange, 5228 Lepsøy
10 å	Solgutt	5.6	1.8	—	—	—	T	52	Sabb	73	10	Johs.Forstrønen, 5222 Nordstrøno
11 å	Nyglo	5.9	1.8	—	—	—	T	64	Sabb	81	10	Kenneth J.Garvik, 5228 Lepsøy
12	Lysøy	* 10.6	3.7	—	11	—	A	75	MWM	75	102	Hans O.Skorpen, 5215 Lysekloster
13 kr	Magne	* 10.4	3.3	1.1	—	—	P	80	Perkin	80	81	Magne Aasen, 5228 Lepsøy
14 å	Øynes	* 7.2	2.3	—	—	—	T	81	Yanmar	81	22	Jonn Bruarøy, 5228 Lepsøy
15 å	Kaia	6.5	1.1	—	—	—	T	61	Sabb	74	10	Jan Kåre Østervold, 5228 Lepsøy
16 å	Bruse	7.5	2.2	—	—	—	T	52	Sleipn	55	8	Hans H.Skorpen, 5222 Nordstrøno
17 kr	Hargun	* 47.5	7.9	—	499	558	S	36	MAK	67	1200	Garviks Rederi A/S, 5228 Lepsøy
18 å	Øygutt	* 8.1	2.8	—	—	—	T	71	Sabb	71	22	Erling Bruarøy, 5228 Lepsøy
20 k	Rollon 1	* 18.1	4.8	—	35	—	T	17	Union	39	50	Mikal Eidsvik, 5222 Nordstrøno
21 å	Pre-Lyn	5.0	1.8	—	—	—	T	68	Sabb	74	10	Jarle Vedholm, 5228 Lepsøy
22	Strønøy	* 49.3	9.6	—	680	—	S	78	Alpha	77	2030	Hans H.Skorpen mfl, 5222 Nordstrøno
23	Teisten	7.2	2.5	—	—	—	P	84	Yanmar	84	22	Malvin Johannessen, 5222 Nordstrøno
24 kr	Vestpynt	* 9.5	3.1	—	—	—	A	83	Sabb	83	65	Eivind Strønen, 5228 Lepsøy

H-K Kvinnherad — H-L Lindås

Farkostens nummer, type og navn	Meter			Tonn		Matr. år	Bygge- Merke	Motor		Eierens (den korresponderende reder) navn og postadresse
	Lengde	Bredde	Dybde	I	II			Byggeår	H.K.	
101 å Leik	7.5	2.2	—	—	—	T	45	Sabb	43	4 Ivar Vevik, 5474 Løfallstrand
155 s Niagara	* 13.1	5.1	—	19	—	T	13	Union	50	30 Magne Tofte, 5456 Toftevåg
156 å Ternen	6.2	2.2	—	—	—	T	20	Popul	20	4 Magne Tofte, 5456 Toftevåg
157 å Snål	6.1	1.8	—	—	—	T	54	Kvik	40	6 Olav Vik, 5459 Fjelberg
166 å Solo	6.2	1.5	—	—	—	T	48	Stord	40	3 Ingolf Sjø, 5454 Sæbøvik
172 å Finn	5.8	1.8	—	—	—	T	59	FM	50	4 Jarle O.Håvik, 5637 Ølve
173 å Svint	9.6	3.1	—	—	—	T	56	Sabb	55	6 Alfred Skålnes, 5459 Fjelberg
196 å Fisk	5.6	1.5	—	—	—	T	48	Sleipn	48	5 Selmer Rygh, 5454 Sæbøvik
197 k Havbris 4	* 21.3	5.4	—	46	—	T	37	Caterp	58	280 Erling Benjaminsen, 5455 Halsnøy Kloster
212 å Fisk	5.0	1.5	—	—	—	T	—	Motor	67	5 I.Irgens, 5455 Halsnøy Kloster
216 å Bruse	6.9	2.2	—	—	—	T	52	Sabb	63	8 Paul Skorpen, 5473 Snilstveitøy
219 å Laksen	5.2	1.6	—	—	—	T	64	Clint	64	5 Knut Enæs, 5475 Ænes

H-KM Kvam — tilsynsman: Handegård,Kåre, 5610 Øystese

4 kr Petra	* 10.5	3.1	—	9	—	T	77	Perkin	77	160 Arve Kyrkjøide, 5630 Strandebarm
5 g Ole	7.3	2.7	—	—	—	T	64	Sabb	58	8 Jarle Ole Arnesen, Lupsa, 5610 Øystese
6 kr Viksebuoen	* 9.4	3.0	—	—	—	T	79	Ford	79	68 Ingolf Nordtveit, 5633 Mundheim
9 Mira	7.4	2.7	—	—	—	P	84	Bukh	84	48 Sverre Botnen, 5610 Øystese
13 å Haugland	8.4	2.5	—	—	—	T	54	Sabb	54	6 Karl Haugland, 5632 Omastrand
15 Tona	* 42.6	6.7	—	249	—	S	6	Diesel	48	340 Kåre Handegård mfl, 5610 Øystese
18 å Ternen	* 7.4	2.6	—	—	—	P	83	Yanmar	83	33 Bjørn Børven, Seland, 5600 Norheimsund
19 å Falken	* 7.3	2.7	—	—	—	T	78	Yanmar	76	22 Gunnar L.Aksnes, 5600 Norheimsund
28 å Falk	5.6	1.8	—	—	—	T	65	Sabb	73	10 Alf Nernes, 5633 Mundheim
30 Kvamsøy	* 9.4	3.0	—	7	—	P	77	Ford	76	68 Olaf Kvamsøy, 5610 Øystese
42 å Hildur	* 7.6	2.7	—	—	—	P	67	Sabb	63	16 Trond Sandven, 5600 Norheimsund

H-L Lindås — tilsynsman: Fisk.rettlederen i Lindås, 5100 Isdalstø

2 å Start	8.5	2.5	—	—	—	T	45	Sabb	62	5 Gunnleif Nesbø, 5167 Ostereidet
3 kr Andungen	6.9	2.4	—	—	—	P	77	Sabb	76	22 Ivar Andås, 5167 Ostereidet
4 kr Austfjordgut	9.4	3.0	—	—	—	T	64	Ford	77	100 Magne Stall mfl, 5186 Austfjordgrend
5 å Fjordfisk	6.2	2.2	—	—	—	P	80	Sabb	80	18 Gunnar Sundsbø, Fanebustsjøen, 5150 Lindås
6 kr Jorid	8.7	2.7	—	—	—	T	59	Sabb	77	22 Jan Holsen, 5167 Ostereidet
7 kr Nesbuen	* 9.9	3.0	.9	—	—	P	85	Perkin	85	72 Olav Andås, Nesbø, 5167 Ostereidet
8 Sjøsprøyt I	7.4	2.8	—	—	—	P	84	Volvo	84	85 Tore Rongved, 5100 Isdalstø
11 Riva	6.7	2.5	—	—	—	P	85	Sabb	59	22 Olav Våge, 5100 Isdalstø
12 å Tom	5.0	1.5	—	—	—	T	71	Evinr	70	4 Hjalmar Fyllingsnes, 5160 Eikangervåg
13 å Gubben	7.2	2.1	—	—	—	T	59	Marna	59	5 Sverre Sævrås, 5149 Myking
14 å Kuling	4.5	1.4	—	—	—	P	73	Evinr	75	15 Magne Stall, 5186 Austfjordgrend
15 kr Vigre	* 8.8	2.6	—	—	—	T	75	Ford	75	74 Jan Røssang, 5167 Ostereidet
16 å Rolf	8.4	2.9	—	—	—	T	62	Sabb	62	8 Bertin Hosøy, 5167 Ostereidet
17 Glimt	10.0	3.0	—	—	—	T	60	Perkin	71	65 Øyvind Holsen mfl, 5167 Ostereidet
18 kr Traust	8.0	2.8	—	—	—	P	77	Sabb	77	22 Ivar O.Hindenes, 5167 Ostereidet
19 kr Leika	8.9	3.1	—	—	—	P	77	Merc	64	110 Odd Hindenes, 5167 Ostereidet
20 ht Nessefjord	* 46.5	9.4	4.9	299	—	S	77	MAK	76	1500 K/S Nessefjord A/S, Pb 4051 Dreggen, 5023 Bergen
22 Snøgg	8.4	3.0	—	—	—	P	82	Sole	82	104 Johannes Vatnøy, 5103 Seim
23 å Kvik	5.3	1.5	—	—	—	T	82	Marin	80	5 Ole Magnus Leknes, 5164 Hjelmås
26 å Håvard	7.2	2.4	—	—	—	T	68	Sabb	72	22 Malvin Angelvik, 5153 Fønnes
27 Karino	* 8.9	2.9	—	—	—	P	75	Ford	75	180 John Rongevær, Kvamsvåg, 5102 Alversund
29 å Hauk	8.4	2.8	—	—	—	T	37	Rapp	37	7 Johan Haugstad, 5103 Seim
30 å Aløypen	6.2	2.3	—	—	—	P	83	Sole	83	21 John Rongevær, Kvamsvåg, 5102 Alversund
42 å Losen	5.6	1.7	—	—	—	T	—	Lauws	—	3 H.Eidsnes, 5160 Eikangervåg
69 kr Nykon	8.5	2.5	—	—	—	T	75	Sabb	75	22 Ole Magnus Leknes, 5164 Hjelmås
72 å Von	6.4	2.6	—	—	—	T	64	Sabb	64	8 A.Askeland, 5167 Ostereidet
73 å Fisk	5.0	1.5	—	—	—	T	65	Evinr	65	3 Ole Vik, 5164 Hjelmås

Farkostens nummer, type og navn	Meter			Tonn		Matr. år	Bygge- år	Motor		Eierens (den korresponderende reder) navn og postadresse		
	Lengde	Bredde	Dybde	I	II			Merke	Byggear		H.K.	
13 g	Tor	7.2	2.2	—	—	—	T	60	Marna	62	5	Alfred Pedersen, Toftevåg, 5454 Sæbøvik
14 å	Festus	8.2	2.9	—	—	—	T	56	Marna	56	24	Kåre Vevik, 5460 Husnes
15 å	Sleipner	7.2	2.2	—	—	—	T	30	Sleipn	31	6	Olav Nerhus, 5475 Ænes
16 kr	Tvende	* 9.9	3.4	—	—	—	P	79	Leyl	—	60	Even Heimstad, Valen, 5451 Valen
19 å	Gislaug	* 8.8	2.7	1.1	—	—	T	66	Sabb	78	30	Oddvar A.Eide, 5455 Halsnøy Kloster
20 å	Eiden	5.3	2.0	—	—	—	P	80	Marin	80	25	Eirik M.Eide, 5455 Halsnøy Kloster
21 å	Lunteren	8.4	2.7	—	—	—	P	75	Sabb	75	30	Jens Olsen Vik, 5470 Rosendal
23 kr	Tor	7.7	2.8	—	—	—	P	80	Ford	80	68	Magne Tofte, Toftevåg, 5454 Sæbøvik
24 å	Isotop	6.9	2.2	—	—	—	P	83	Merc	83	72	Egon Handeland, Langaat 3, 5460 Husnes
25 å	Tor	6.5	2.2	—	—	—	T	46	Marna	59	6	Alf Nordhus, 5459 Fjelberg
27 kr	Sjøen	* 7.8	2.8	—	—	—	P	79	Ford	79	68	Atle Dag Sjø mfl, 5454 Sæbøvik
28 g	Egil	8.4	3.1	—	—	—	T	—	Perkin	—	48	Eivind Sætre, 5455 Halsnøy Kloster
30	Tånes	7.8	2.6	—	—	—	T	75	Ford	75	60	Hans Gjerde, 5470 Rosendal
31 å	Kvikk	7.8	2.5	—	—	—	T	70	Volvo	71	36	Martha Kristensen, 5455 Halsnøy Kloster
32 kr	Per Magne	* 7.5	2.7	—	—	—	P	82	Ford	82	85	Magne Sjø mfl, 5454 Sæbøvik
33 å	Lettbåten	5.9	1.5	—	—	—	P	—	Marna	—	24	Martha Kristensen, 5455 Halsnøy Kloster
34 å	Geir	6.2	2.0	—	—	—	T	66	Sabb	70	8	Einar Hammerhaug, 5637 Ølve
35 g	Lindar	8.7	3.1	—	—	—	T	—	Volvo	72	78	Arne Legland, 5463 Uskedalen
36 å	Sjøglytt	6.9	2.3	—	—	—	T	54	Alda	53	—	Arne Bergsvåg, 5637 Ølve
37 kr	Halsnøybuen	* 10.0	3.2	—	—	—	T	81	Volvo	81	86	Magne Sjø mfl, 5454 Sæbøvik
39 å	Seien	6.2	1.9	—	—	—	T	65	Sabb	58	4	Konrad Hammerhaug, 5637 Ølve
40 å	Lettbåt	5.6	1.8	—	—	—	T	55	Marna	54	16	Knut Sæbø, 5459 Fjelberg
41 å	Brislingbas	7.8	2.8	—	—	—	T	60	Sabb	79	22	Toralf Holmedal mfl, 5453 Utåker
43 å	Olaug	5.6	1.8	—	—	—	T	60	Marna	59	8	Hans Henrik Meyer Eide, 5454 Sæbøvik
44	Sjøar	7.3	2.1	—	—	—	P	75	Ford	87	50	Anne Bergsvåg, 5637 Ølve
45	Birger Jr.	8.6	3.3	—	—	—	P	86	Sabb	85	85	Bjørn Isdal, 5455 Halsnøy Kloster
46 å	Steinar	8.7	2.8	—	—	—	T	75	Sabb	75	22	Alf Nordhus, 5459 Fjelberg
47 å	Laksen	5.3	1.7	—	—	—	T	68	Honda	77	7	Idar Irgens, 5455 Halsnøy Kloster
48 å	Geir	5.9	1.8	—	—	—	T	54	Marna	54	24	Kåre Isdal, 5463 Uskedalen
49 å	Vidar	9.1	2.8	—	—	—	T	65	Sabb	83	30	Malvin Isdal, 5455 Halsnøy Kloster
50 å	Knut	6.9	2.5	—	—	—	T	66	Marna	—	8	Knut Sæbø, 5459 Fjelberg
51 å	Kamerat	8.1	2.5	—	—	—	T	62	Perkin	69	35	Samson Hammarhaug, 5637 Ølve
52 k	Fjelldur	* 21.5	5.4	—	49	—	T	54	GM	74	365	Kjell Henning Sjø mfl, 5454 Sæbøvik
54 å	Odin	6.5	2.5	—	—	—	P	72	Volvo	72	25	Olav Nerhus mfl, 5475 Ænes
55 å	Leiken	6.2	1.8	—	—	—	T	—	Marna	63	5	Peder Olav Bjørgen, 5457 Høylandsbygd
56 å	Ole	6.4	2.0	—	—	—	T	—	Sabb	—	8	Ole T. Erstrand, 5452 Sandvoll i Shl.
57 kr	Anne	7.8	2.5	—	—	—	P	72	Sabb	72	22	Ingolf Møller, 5457 Høylandsbygd
59 å	Ålen	6.2	1.5	—	—	—	T	67	Marna	67	5	Johannes A. Eide, 5455 Halsnøy Kloster
61 å	Måsen	8.1	2.9	—	—	—	T	—	Sabb	73	10	Bjørn Isdal, 5455 Halsnøy Kloster
62 kr	Rødholm	* 10.5	3.6	1.6	—	—	T	58	Leyl	78	60	Lars B. Bauge, 5465 Matrè
63 å	Lillelom	5.3	1.5	—	—	—	T	55	Sleipn	55	3	Olav Lygre, Toftevåg, 5454 Sæbøvik
66 kr	Kjellrun	* 9.7	3.2	—	—	—	P	80	Ford	80	68	Johannes Fagerlid, 5470 Rosendal
69 å	Sabben	5.9	1.2	—	—	—	T	62	Sabb	62	8	Jens Vik, 5470 Rosendal
70	Andre	7.8	3.0	—	—	—	P	85	Perkin	67	115	Einar Isdal, 5455 Halsnøy Kloster
71 k	Vestbrøna	* 19.5	4.8	—	35	—	T	14	MAN	83	400	Onar Sjø mfl, 5454 Sæbøvik
72 å	Hjm	4.3	1.7	—	—	—	P	78	Johns	74	25	Harry Moss, 5637 Ølve
73 å	Vårsol	* 6.9	2.2	—	—	—	P	71	Sabb	81	10	Johs. Øye, 5470 Rosendal
74 kr	Remi Junior	* 10.2	3.3	—	13	—	P	81	Bedf	72	102	Onar Sjø mfl, 5454 Sæbøvik
75 å	Utheim	7.3	2.3	—	—	—	T	58	Sabb	76	18	Gunnar Eikemo, 5433 Utåker
77 kr	Halsnøybas	* 20.6	5.3	—	49	—	T	50	Wichm	56	330	Kjell Kristensen, 5455 Halsnøy Kloster
78	Janne	* 9.8	3.6	—	—	—	T	81	Ford	80	100	Bjørn Isdal, 5455 Halsnøy Kloster
80 å	Rex	6.6	2.2	—	—	—	T	82	Sabb	81	10	Øystein Øye, 5470 Rosendal
81 å	Turid	7.2	2.2	—	—	—	T	52	Sabb	52	5	Harald Irgens mfl, 5455 Halsnøy Kloster
82	Rask	7.8	3.1	—	—	—	P	83	Ford	83	150	Gaute Tofte, Toftevåg, 5454 Sæbøvik
85 kr	Kivi	* 10.2	3.7	—	—	—	P	84	Ford	83	108	Arne Legland mfl, 5463 Uskedalen
86 å	Tøffen	7.6	2.3	—	—	—	T	75	Yanmar	81	15	Tjerner Eide, 5455 Halsnøy Kloster
89	Tony	* 8.6	2.9	—	—	—	P	82	BMC	76	60	Oddmund Sjø mfl, 5455 Halsnøy Kloster
90	Halsnøyjenta	* 10.3	3.2	1.5	—	—	P	85	Perkin	85	109	Kjell Kristensen, 5455 Halsnøy Kloster
91 å	Haavik	7.9	2.6	—	—	—	T	79	Perkin	79	36	Herrmann Haavik, 5637 Ølve
92 k	Mot Jr	18.3	5.4	—	36	—	T	59	Volvo	72	290	Sveinug Heimstad, 5451 Valen
93 å	Strandbas	7.2	2.4	—	—	—	T	—	Sabb	66	16	Torbjørn Håvik, Hammarhaug, 5637 Ølve
99 kr	Thule	* 17.4	5.4	—	41	—	T	39	Scania	67	230	Magne Sjø mfl, 5454 Sæbøvik

H-FJ Fitjar — H-K Kvinnherad

Farkostens nummer, type og navn	Meter			Tonn		Matr. Bygge- år	Motor Merke	Motor Byggeår	H.K.	Eierens (den korresponderende rader) navn og postadresse
	Lengde	Bredde	Dybde	I	II					
233 å	Bruse	5.9	1.5	—	—	T	47 Sabb	75	10	Gunnar Siglen, 5419 Fitjar
259 å	Sjødur	6.9	2.2	—	—	T	52 Sabb	52	4	Martin O.Eid, 5423 Brandasund
273 å	Marnagutt	6.2	2.0	—	—	T	58 Marna	58	6	Oskar Årland, 5420 Rubbestadneset
274 å	Kjell	6.9	2.1	—	—	T	58 Sabb	40	5	Magnus Halstensen, 5423 Brandasund
287 å	Snål	7.5	2.6	—	—	T	59 Sabb	59	5	Ole J.Bukkøy, 5419 Fitjar
307 å	Færingen	5.9	1.5	—	—	T	60 Evinr	60	5	Erik Johnsen, 5423 Brandasund

H-FS Fusa — tilsynsmann: Fisk.Rettlederen I Fusa, 5392 Storebø

1	Lyngnes	* 11.0	3.6	—	9	—	P	81 Perkin	68	65	Olav Åsvang, 5676 Baldersheim
2 å	Snål	6.5	2.2	—	—	—	T	62 Marna	62	8	Magnus O.Nordtveit, 5677 Nordtveitgrend
4 kr	Bjørnefjord	* 9.7	3.4	—	—	—	P	79 Perkin	79	62	Ivar Aarvik, 5676 Baldersheim
5 å	Aktiv	6.5	2.2	—	—	—	T	69 Sabb	60	8	Tor Meidell, 5678 Sundvord
9	Ole	* 7.4	2.7	—	—	—	P	84 Yanmar	84	50	Arne Ådland, 5640 Eikelandssosen
10 å	Nusse	4.7	1.5	—	—	—	T	80 Honda	80	7	Sverre Holmefjord, 5640 Eikelandssosen
16 s	Morgon	* 15.0	4.7	—	—	—	T	37 Wichm	27	25	Hans J.Nordtveit mfl, 5677 Nordtveitgrend
18 å	Kato	* 7.5	2.4	—	—	—	P	78 BMW	77	36	Trygve Boge, Bogavik, 5648 Holmefjord
19 g	Sleipner 2	10.6	3.1	—	—	—	T	54 Volvo	—	115	Jarle Håvik, 5677 Nordtveitgrend
21	Sjøgutt	7.2	2.5	—	—	—	T	79 Volvo	76	25	Rolf E.Nesbø, 5675 Strandvik
23 kr	Tøffe II	7.3	2.6	—	—	—	P	85 Sabb	85	30	Olav Bråten, 5674 Sævareid
24 å	Prikken	7.1	2.5	—	—	—	T	75 Sabb	78	22	Harald Nygård, 5674 Sævareid
26 kr	Veslebas	* 8.4	2.7	—	—	—	P	82 BMW	82	45	Sverre Holmefjord, 5640 Eikelandssosen
28 å	Måken	5.0	1.5	—	—	—	P	81 Evinr	81	8	Johannes Ådland, 5648 Holmefjord
31 å	Loddebåt	5.6	1.8	—	—	—	T	60 Marna	60	24	Peder Lundberg, 5676 Baldersheim
36 kr	Bergvik	7.8	2.6	—	—	—	P	81 Sabb	81	30	Georg Vågen, 5678 Sundvord
37 å	Ole	5.6	1.7	—	—	—	P	70 Sabb	70	8	Olav Bråten, 5674 Sævareid
38 s	Boknaskøyten	* 14.9	5.0	—	24	—	T	57 Union	56	100	Tomas Aadland, 5648 Holmefjord
39 å	Sørvåg	6.2	2.2	—	—	—	T	63 Sleipn	63	5	Olav Åsvang, 5676 Baldersheim
44 kr	Tommeliten	10.0	3.3	—	—	—	T	72 Perkin	72	95	Åge Ådland, 5648 Holmefjord
45	Aktiv II	7.3	2.4	—	—	—	P	81 Sabb	77	10	Tor Meidell, 5678 Sundvord
46 kr	L.O.B.	8.2	2.7	—	—	—	P	72 Perkin	68	36	Lars Berge, 5672 Bergegrend
48	Vesla	7.5	2.6	—	—	—	P	86 Yanmar	86	55	Endre Holmefjord, Helland, 5640 Eikelandssosen
52 kr	Leila	* 7.1	2.3	—	—	—	P	82 Leyl	82	27	Jon Austefjord, 5637 Ølve
55 kr	Tor Olav	* 10.0	3.1	—	—	—	T	76 BMC	75	60	Olav Bråten, 5674 Sævareid
60	Norlindo	* 10.8	3.4	—	—	—	T	82 Sabb	78	100	Georg Helland, 5640 Eikelandssosen
65 å	Hubro	6.4	1.6	—	—	—	T	56 Sabb	56	8	Jon Austefjord, 5679 Lygrenes
92 å	Ønske	6.9	2.3	—	—	—	T	64 Sabb	71	10	Georg Vågen, 5678 Sundvord

H-G Granvin — tilsynsmann: Mæland,Hans J., 5736 Granvin

2	Snue	* 10.6	3.8	—	14	—	P	79 Volvo	79	156	Teodor Kvandal, 5739 Kvanndal
---	------	--------	-----	---	----	---	---	----------	----	-----	-------------------------------

H-J Jondal — tilsynsmann: Fiskerisjefen i Hordaland, Boks 4122, Dreggen, 5023 Bergen

H-K Kvinnherad — tilsynsmann: Eide,Eirik M., 5455 Halsnøy Kloster

1 kr	Børre	* 11.6	3.7	—	20	—	T	74 Sabb	74	130	Tor Egil Ommer mfl, 5455 Halsnøy Kloster
2 k	Laien	* 14.3	4.5	—	24	—	T	50 Volvo	74	180	Osvald Emil Sjø, 5455 Halsnøy Kloster
3	Måliiss	* 9.2	3.1	.8	—	—	T	72 Perkin	72	145	Eilif Sjø, 5455 Halsnøy Kloster
5 å	Truls	5.3	1.8	—	—	—	T	72 Mercur	74	4	Einar J.Eide, 5455 Halsnøy Kloster
6 å	Sjø Junior	6.2	2.1	—	—	—	P	77 Sabb	77	10	Jan Gunnar Sjø, 5455 Halsnøy Kloster
7 kr	Benjako	* 12.5	3.8	—	15	—	T	77 Perkin	75	140	Otto Benjaminson mfl, 5455 Halsnøy Kloster
8 kr	Øyvind	9.1	3.0	—	—	—	T	85 Sabb	83	78	Leif Signe Sjø, 5454 Sæbøvik
9 å	Lettbaaten	5.9	2.2	—	—	—	P	73 Sabb	73	10	Johannes G.Tofte, Toftevåg, 5454 Sæbøvik
10	Torodd	6.5	2.2	—	—	—	P	76 Sabb	76	22	Olav Vik, 5459 Fjellberg
11 å	Pål	5.6	2.2	—	—	—	T	— Sleipn	58	4	Tjerand Eide, 5455 Halsnøy Kloster
12 kr	Sigra	* 14.5	5.1	—	24	—	T	37 Normo	69	120	Magne Tofte, Toftevåg, 5454 Sæbøvik