

~~FISKERIDIREKTORATET
BIBLIOTEKET~~

Rapporter og meldinger

2/87

BUDSJETTNEMNDEN FOR FISKENÆRINGEN

LØNNSOMHETSUNDERSØKELSER

HELÅRS DREVNE FISKEFARTØYER

I STØRRELSEN 8.0 - 12.9 METER
LENGSTE LENGDE

1985

FISKERIDIREKTORATET

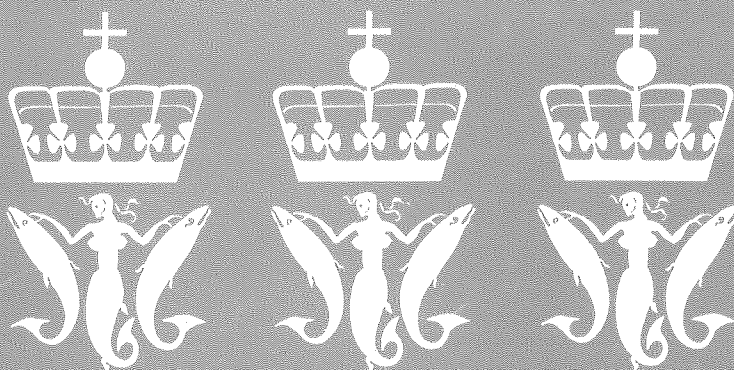

BUDSJETTNEMNDEN FOR FISKENÆRINGEN

LØNNSOMHETSUNDERSØKELSER
HELÅRSDREVNE FISKEFARTØYER

I STØRRELSEN 8.0 - 12.9 METER
LENGSTE LENGDE

1985

F O R O R D

I denne meldingen presenterer Budsjettnemnda for fiskenæringen resultatene fra sine undersøkelser 1985 for "vanlig godt drevne og vel utstyrte fartøy som brukes til fiske året rundt" i størrelsen 8.0-12.9 meter lengste lengde. Dette er en videreføring av undersøkelserne for fartøy i størrelsen 25-39 fot kjenningslengde for årene 1977-1979 og 8.0-12.9 m l.l. for årene 1980-1984.

I 1981 og tidligere undersøkelser har en brukt andre metoder for beregning av avskrivninger og kalkulatorisk rente på egenkapitalen. Av den grunn er tall i undersøkelsene for 1982-1985 ikke sammenlignbare med tidligere undersøkelser for så vidt angår de forannevnte poster og resultatstørrelser der disse inngår (totale kostnader, lønnsevne).

I 1985-undersøkelsen er også definisjonene for enkelte driftsformer endret, og antall driftsformer er redusert. Dette fører til at tall i 1985-undersøkelsen ikke er automatisk sammenlignbare med tidligere undersøkelser.

Konsulent Anders Østreim har ledet arbeidet med lønnsøhetsundersøkelsen for 1985, og stått for arbeidet med publikasjonen.

Budsjettnemnda for fiskenæringen har godkjent meldingens innhold og form.

Bergen, november 1986

Per L. Mietle

Gunnar Nybø

I N N H O L D

	Side
1. Innledning	1
1.1. Budsjettnemndas oppnevning, mandat og arbeid	2
1.2. Avgrensning av fartøymassen	3
1.3. Fartøygruppering i 1985-undersøkelsen	3
1.4. Endringer i opplegg fra 1984-undersøkelser	4
1.5. Regnskapsmaterialet	5
1.6. Representativiteten	6
2. Driftsresultater 1985	18
2.1. Resultatene sett på landsbasis	18
2.2. Forskjeller etter fartøystørrelse	20
2.3. Forskjeller etter fiskerikombinasjoner	21
2.4. Distriktsmessige forskjeller	23
3. Sluttmerknader	25
4. Tabellverk Driftsresultater	
Oversiktstabeller	
Tabell 8-10	28
Sammenveide fartøygrupper	
Tabell 11-16	34
Fartøyene gruppert etter driftsform	
Tabell 17 - 40	41
Fartøyene gruppert etter fylke og størrelse	
Tabell 41 - 76	66
5. VEDLEGG	103
5.1. Beregningsprinsipper og definisjoner m.v.	103
5.2. Spredningsmål	107
5.3 Gjeldsandeler etter driftsform.	111
5.4 Gjeldsandeler etter fylke/fartøystørrelse	111
5.5 Oppgaveskjema brukt i lønnsomhetsundersøkelsen for 1985.	112

TABELLINNHOLD

Side

Tabell 1.	Fordeling av helårsdrevne fartøy mellom 8.0-12,9 meter etter størrelse og fiskeri.	6
Tabell 2.	Alderssammensetning i utvalg og masse.	7
Tabell 3.	Fordeling av fartøy i utvalg og masse etter art og byggemateriale.	8
Tabell 4.	Fordeling av helårsdrevne fartøy mellom 8.0 - 12.9 meter fordelt etter hjemsted og fiskeri. Utvalg og masse.	10
Tabell 5.	Fordeling av driftstid og driftskombinasjon og hjemsted. Utvalg og masse.	11
Tabell 6.	Fartøygruppering etter driftsform. Resultater fra kartleggingen 1985.	13
Tabell 7.	Beregnet utvalg og masse av helårsdrevne fiskefartøy. 8.0-12,9 meter fordelt etter hjemsted og størrelse. 1985	24
Tabell 8.	Sammendrag driftsresultater 1984-85. Helårsdrevne fiskefartøyer 8.0-12.9 m. Veid gjennomsnitt pr. fartøy.	28
Tabell 9.	Driftsresultater for helårsdrevne fartøyer 8.0-12.9 m 1984-85. Gruppert etter driftsform. Gjennomsnitt pr. fartøy.	29
Tabell 10.	Driftsresultater for helårsdrevne fartøyer 8.0 - 12.9 m, 1984-85. Gruppert etter hjemsted og størrelse. Gjennomsnitt pr. fartøy.	32
	<u>Driftsresultater 1985. Sammenveide fartøygrupper.</u>	
Tabell 11.	Fartøy i størrelsen 8.-12.9 m. Alle driftsformer, "Torskefiskerier", Makrell og sild-/brislingfiske.	35
Tabell 12.	Fartøyer i størrelsen 8.-12.9 m. Rekefiske hele landet.	36
Tabell 13.	Fartøyer gruppert etter størrelsesgrupper hele landet. 8.0-8.90 m, 9.-9.9 m, 10.0-10.9 m, 11.0-12.9.	37
Tabell 14.	Fartøyer i størrelsen 8,0 - 12,9 m. Finnmark, Troms og Nordland.	38
Tabell 15.	Fartøyer i størrelsen 8.0-12.9 m. Trøndelag, Møre og Romsdal, Sogn og Fjordane	39
Tabell 16.	Fartøyer i størrelsen 8.0-12.9 m. Hordaland, Rogaland, Agder og Østlandet.	40

Driftsresultater 1985.Fartøyene gruppert etter driftsform (fiskeri).

Side

Tabell 17.	Rent juksafiske, Finnmark.	42
Tabell 18.	Fiske etter torskeartet fisk, Finnmark.	43
Tabell 19.	Fiske etter torskeartet fisk, Troms.	44
Tabell 20.	Rent juksafiske, Nordland.	45
Tabell 21.	Fiske etter torskeartet fisk, Nordland (med unntak av Helgeland).	46
Tabell 22.	Fiske etter torskeartet fisk, Helgeland.	47
Tabell 23.	Linefiske, Troms og Finnmark.	48
Tabell 24.	Linefiske, Nordland.	49
Tabell 25.	Ren rekeetråling og rekeetråling med kombinasjoner Nord-Norge og Trøndelag.	50
Tabell 26.	Fiske etter torskeartet fisk, Trøndelag.	51
Tabell 27.	Laksefiske med kombinasjoner, Trøndelag.	52
Tabell 28.	Andre fiskerikombinasjoner, Trøndelag.	53
Tabell 29.	Alefiske. Hele landet.	54
Tabell 30.	Pigghåfiske. Sør-Norge.	55
Tabell 31.	Fiske etter lange og brosme, Sør-Norge.	56
Tabell 32.	Seinotfiske, Sør-Norge.	57
Tabell 33.	Fiske etter torskeartet fisk Møre og Romsdal.	58
Tabell 34.	Fiske etter torskeartet fisk, Vestlandet. (Med unntak av Møre og Romsdal).	59
Tabell 35.	Fiske etter torskeartet fisk, Sørlandet. (Agder) og Østlandet.	60
Tabell 36.	Ren rekeetråling, Sør-Norge.	61
Tabell 37.	Rekeetråling med kombinasjoner, Sør-Norge.	62
Tabell 38.	Fiske etter makrell, hele landet.	63
Tabell 39.	Sild- og brislingfiske, hele landet.	64
Tabell 40.	Fartøyer som ikke inngår i gruppe 001 - 023.	65
Tabell 41.	Fartøyer i størrelsen 8,0-8,9 m, Finnmark.	67

Tabell 42.	Fartøyer i størrelsen 9,0-9,9 m, Finnmark.	68
Tabell 43.	Fartøyer i størrelsen 10,0-10,9 m, Finnmark.	69
Tabell 44.	Fartøyer i størrelsen 11,0-12,9 m, Finnmark.	70
Tabell 45.	Fartøyer i størrelsen 8,0-8,9 m, Troms.	71
Tabell 46.	Fartøyer i størrelsen 9,0- 9,9 m. Troms.	72
Tabell 47.	Fartøyer i størrelsen 10,0-10,9 m, Troms.	73
Tabell 48.	Fartøyer i størrelsen 11,0-12,9 m, Troms.	74
Tabell 49.	Fartøyer i størrelsen 8,0-8,9 m, Nordland.	75
Tabell 50.	Fartøyer i størrelsen 9,0-9,9 m, Nordland.	76
Tabell 51.	Fartøyer i størrelsen 10,0-10,9 m, Nordland.	77
Tabell 52.	Fartøyer i størrelsen 11,0-12,9 m, Nordland.	78
Tabell 53.	Fartøyer i størrelsen 8,0-8,9 m, Trøndelag.	79
Tabell 54.	Fartøyer i størrelsen 9,0-9,9 m, Trøndelag.	80
Tabell 55.	Fartøyer i størrelsen 10,0-10,9 m, Trøndelag.	81
Tabell 56.	Fartøyer i størrelsen 11,0-12,9 m, Trøndelag.	82
Tabell 57.	Fartøyer i størrelsen 8,0-8,9 m, Møre og Roms.	83
Tabell 58.	Fartøyer i størrelsen 9,0-9,9 m, Møre og Roms.	84
Tabell 59.	Fartøyer i størrelsen 10,0-10,9 m, Møre og Roms.	85
Tabell 60.	Fartøyer i størrelsen 11,0-12,9 m, Møre og Roms.	86
Tabell 61.	Fartøyer i størrelsen 8,0-8,9 m, Sogn og Fj.	87
Tabell 62.	Fartøyer i størrelsen 9,0-9,9 m, Sogn og Fj.	88
Tabell 63.	Fartøyer i størrelsen 10,0-10,9 m, Sogn og Fj.	89
Tabell 64.	Fartøyer i størrelsen 11,0-12,9 m, Sogn og Fj.	90
Tabell 65.	Fartøyer i størrelsen 8,0-8,9 m, Hordaland.	91
Tabell 66.	Fartøyer i størrelsen 9,0-9,9 m, Hordaland.	92
Tabell 67.	Fartøyer i størrelsen 10,0-10,9 m, Hordaland.	93
Tabell 68.	Fartøyer i størrelsen 11,0-12,9 m, Hordaland.	94
Tabell 69.	Fartøyer i størrelsen 8,0-8,9 m, Hordaland.	95
Tabell 69.	Fartøyer i størrelsen 9,0-9,9 m, Rogaland.	96

Tabell 70.	Fartøyer i størrelsen 10,0-10,9 m, Rogaland.	97
Tabell 71.	Fartøyer i størrelsen 11,0-12,9 m, Rogaland.	98
Tabell 72.	Fartøyer i størrelsen 8,0-8,9 m, Sørlandet/ Østlandet.	99
Tabell 73.	Fartøyer i størrelsen 9,0-9,9 m, Sørlandet/ Østlandet.	100
Tabell 74.	Fartøyer i størrelsen 10,0-10,9 m, Sørlandet/ Østlandet.	101
Tabell 75.	Fartøyer i størrelsen 11,0-12,9 m, Sørlandet/ Østlandet.	102

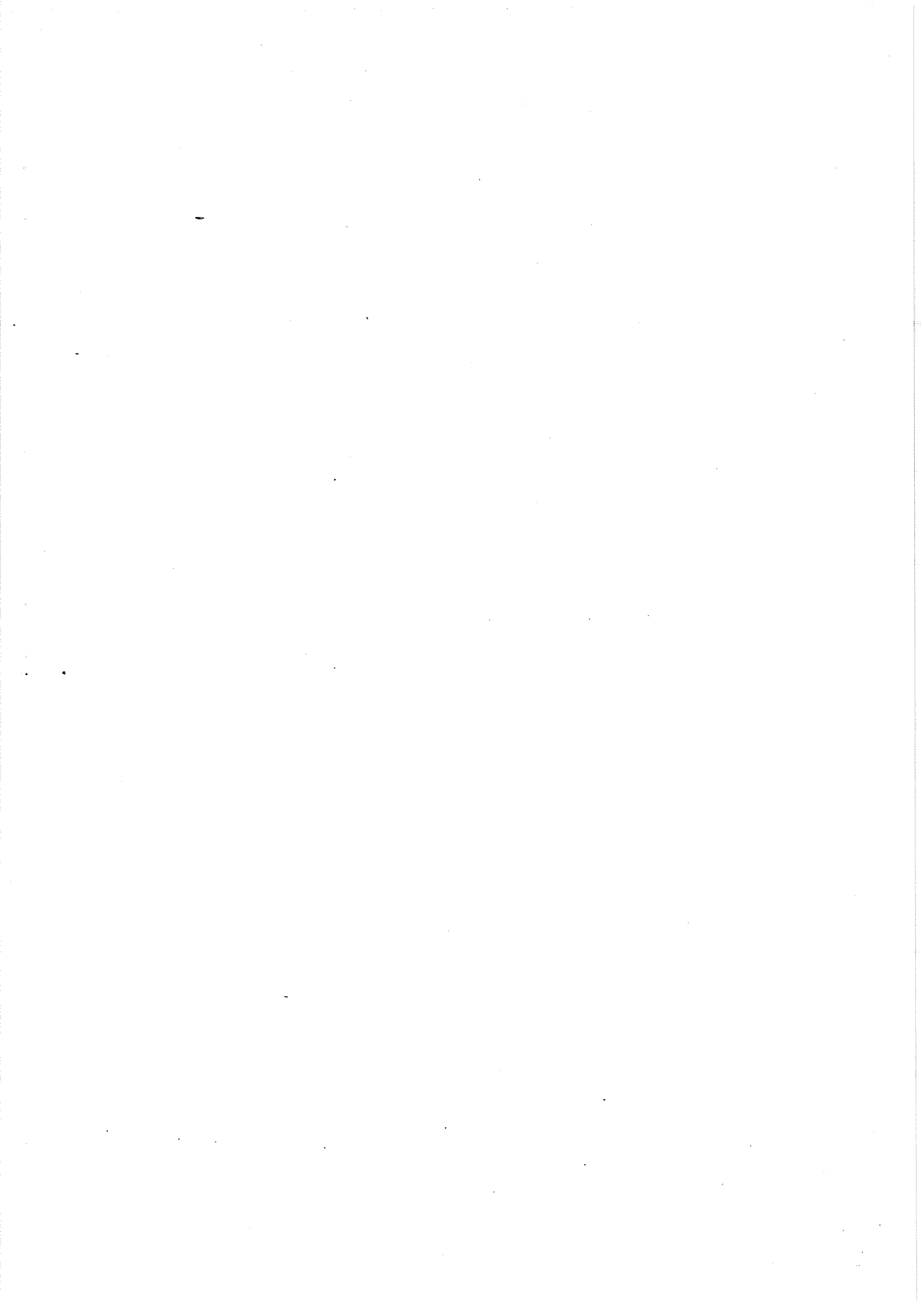

1. INNLEDNING

Budsjettnemnda for fiskenæringen har fra 1968 offentliggjort resultater fra lønnsomhetsundersøkelser for fartøyer på 40 fot og over.

De første lønnsomhetsundersøkelser for fartøyer under 40 fot foretok nemnda for årene 1974, 1975 og 1976. I disse årene var fartøystørrelsen 20 - 39 fot kjenningslengde, og undersøkelsen omfattet fartøyer fra Finnmark til Rogaland.

Budsjettnemnda fant resultatene for usikre til offentliggjøring. Usikkerheten skyldtes hovedsakelig lav svarprosent og problemer med å skille de helårsdrevne fiskefartøyer fra de ikke-helårsdrevne. Dessuten var det stor usikkerhet beheftet ved beregning av den totale masse av helårsdrevne fartøyer i denne størrelse og fordelingen av denne på de ulike fartøygrupper.

For å få bedre kjennskap til det totale antall helårsdrevne fartøyer, og deres drift, utførte nemnda gjennom særskilte undersøkelser (i 1977, 1979) aktiviteten til de enkelte merkepliktige fartøyer. Samtidig ble nedre fartøygrense hevet til 25 fot. Som en følge av dette bedret materiale seg, og et sammendrag av resultatene ble offentliggjort for 1977 og 1978.

Svarprosenten viste også en positiv utvikling slik at nemnda fant å kunne offentliggjøre såvel sammendragstall som resultatene for de enkelte fartøygrupper for årene 1979 til 1984 og i den foreliggende melding for 1985.

1.1 Budsjettnemndas oppnevning, mandat og arbeid.

Som et ledd i omleggingen i forhandlingene om statstøtte til fiskenæringen ble det i 1964 inngått en hovedavtale for fiske- næringen mellom Norges Fiskarlag og staten ved Fiskeridepartementet. Denne avtalen ble underskrevet av partene den 3.6.1964.

I hovedavtalens § 5 heter det:

Beregningsmateriale:

Departementet nedsetter en budsjettnemnd for fiskenæringen med representanter for næringen og myndighetene. Nemnda skal ha til oppgave å legge statistisk og annet materiale best mulig til rette for forhandlingene. Det nærmere mandat for nemnda utformes av departementet i samråd med Norges Fiskarlag.

Det skal tas sikte på å stille opp årlige totalregnskap og totalbudsjett for næringen.

Departementet vil i samråd med Norges Fiskarlag sørge for å utrede spørsmålet om beregninger av lønnsevne under normale fangstforhold for vanlig godt drevne og vel utstyrte fartøy som brukes til fisket året rundt. Departementet vil videre i samråd med Norges Fiskarlag få gjennomført best mulig driftsøkonomiske undersøkelser for et representativt utvalg av ulike fartøy".

Som medlemmer av Budsjettnemnda ble ved periodens begynnelse oppnevnt:

Byråsjef Svein Lasse Røgeberg, Statistisk Sentralbyrå, formann
 Underdirektør Gunnar Kjønnøy, Fiskeridepartementet
 Avdelingsdirektør Per L. Mietle, Fiskeridirektoratet
 Avdelingsleder Lars Peder Brekk, Norges Fiskarlag
 Fisker Arvid Syvertsen, Norges Fiskarlag.

Varamedlemmer:

Førstekonsulent Solveig Glomsrød, Statistisk Sentralbyrå, for byråsjef Røgeberg.
 Byråsjef Martin Ivar Aaserød, Fiskeridepartementet, for underdirektør Kjønnøy.
 Førstekonsulent Sigmund Engesæter, Fiskeridirektoratet, for avdelingsdirektør Mietle.
 Avdelingsleder Vigdis Harsvik, Norges Fiskarlag for avdelingsleder Lars Peder Brekk.
 Fisker Sverre Sletten, Norges Fiskarlag, for fisker Syvertsen.

I 1985 gikk byråsjef Svein L. Røgeberg ut av nemnda, og varamedlem førstekonsulent Solveig Glomsrød ble oppnevnt som formann. Som hennes varamedlem er oppnevnt byråsjef Frank Foyn, Statistisk Sentralbyrå.

Også avdelingsleder Lars Peder Brekk gikk ut av nemnda i 1985. I

hans sted har avdelingsleder Vigdis Harsvik fungert som medlem. Etter Sverre Slettens bortgang i 1986 er fisker Nils Olsen oppnevnt som varamedlem for fisker Arvid Syvertsen.

Budsjettnemnda for fiskenæringen er gitt følgende mandat:

"Budsjettnemnda skal ha til oppgave å legge statistisk og annet materiale best mulig til rette for forhandlinger om statsstøtte til fiskenæringen. Hvert år skal nemnda legge frem:

1. Resultatene av driftsøkonomiske undersøkelser for vanlig godt drevne og vel utstyrte fiskefartøy som driver helårsfiske.
2. Totalregnskap og totalbudsjett for fiskenæringen.

Det forutsettes at Budsjettnemnda etter initiativ eller etter anmodning fra Fiskeridepartementet eller Norges Fiskarlag også skal kunne legge fram annet materiale som kan være av betydning for forhandlingene."

Det daglige arbeidet med de driftsøkonomiske undersøkelser som er nevnt i punkt. 1 i mandatet, er overlatt Fiskeridirektoratet, Kontoret for driftsøkonomiske undersøkelser. Dette kontoret fungerer som sekretariat for nemnda i forbindelse med undersøkelserne.

Statistisk Sentralbyrå står for det vesentlige av arbeidet med totalregnskap for fiskenæringen som er nevnt i punkt 2 i mandatet. Slike regnskap har vært utarbeidet for hvert år siden 1965.

1. 2 Avgrensning av fartøymassen.

De driftsøkonomiske undersøkelser skal omfatte "vanlig godt drevne og vel utstyrte fartøy som brukes til fiske året rundt". Et retningsgivende, men ikke helt ufravikelig krav Budsjettnemnda har satt til fartøyene under 13 meter lengste lengde for å komme med i undersøkelsen, er at de i undersøkelsesåret har vært brukt til ervervsmessig fiske i minst 30 uker og at eieren er yrkes-/arbeidsfør (dvs. at pensjonister/uføre ikke kommer med). Som driftstid regnes her også forberedelser og avslutning av et fiskeri. Driftstiden skal også normalt utgjøre minst 120 dager på fiske. Disse kravene kan det lempes noe på for fartøy som på grunn av fangststopp, strenge reguleringer og annet ikke oppnår den driftstid som de normalt ellers ville oppnådd.

1.3 Fartøygruppering i 1985-undersøkelsen.

Fartøyene i lønnsomhetsundersøkelsen er inndelt i grupper etter to hovedprinsipper. Den ene inndelingsform grupperer fartøyene etter hjemsted og størrelse (se tabell 7). Den andre grupperer fartøyene etter driftsform (se tabell 6).

Med disse to prinsippene for fartøygruppering kan en få frem geografiske ulikheter og forskjeller etter fartøystørrelse og

fiskerikombinasjoner. I undersøkelsene spiller gruppeinndelingen en dobbeltrolle:

For det første skal den få frem tall som er nyttige i vurdering av behov for og utforming av støttetiltak.

For det andre har gruppeinndelingen betydning for den statistiske usikkerhet tallene er beheftet med, spesielt ved beregning av samlet gjennomsnitt for flere enkeltgrupper, f.eks. fylkes-/regionresultater, landsgjennomsnitt o.l.

For begge disse hensyns vedkommende har en forsøkt å finne grupperinger som gjør at fartøyene innen de enkelte grupper har mest mulig ensartet drift. På den måten vil grupperingen fange opp forskjeller gruppene i mellom vedrørende driftsforholdene de enkelte grupper er underlagt og endringer i disse over tiden.

Ved beregning av gjennomsnittstall der flere grupper er slått sammen, benyttes veide gjennomsnitt. Vektene som benyttes er antall helårsdrevne fartøy i de enkelte grupper. Dette antallet har en kommet fram til på grunnlag av resultatene i de aktivitetsundersøkelser Budsjettnemnda foretar hvert annet år. Hensikten med disse undersøkelser er å kartlegge de enkelte fartøys virksomhet, og om det kan defineres som helårsdrevet etter Budsjettnemnedas definisjon på helårsdrift. For de mindre fartøyene skjedde dette sist i 1985. Den gjaldt da alle fartøy i merkeregisteret i størrelsen 8.0-12.9 m l.l. Aktivitetsundersøkelsen for 1985 ga grunnlag for å sette det totale antall helårsdrevne fartøy det året til 2.593. Fordelingen av de helårsdrevne fartøyene etter størrelse og fylke fremgår av tabell 6.

1.4 Endring i opplegg fra 1984-undersøkelsen.

Opplegget som ble brukt i 1985-undersøkelsen er stort sett det samme som i undersøkelsen for 1984. Men det er foretatt en del endringer i gruppedefinisjoner, og en reduksjon av antallet grupper fra 1984 til 1985. Årsaken til dette er først og fremst harmonisering med tilsvarende gruppedefinisjoner i lønnsomhetsundersøkelsen for fartøy 13 meter lengste lengde og over. En annen årsak var små og lite representative utvalg for de fartøygruppene som endringene omfatter.

- For det første er to grupper tatt ut fra og med 1985-undersøkelsen. Dette gjelder de tidligere gruppene: 010: "Kveitefiske med kombinasjoner. Nord-Norge". 016: "Krabbe- og hummerfiske. Hele landet." Aktivitetsundersøkelsen i 1983 viste at fartøy i gruppe 010 spredte seg over hele Nord-Norge, men var mest konsentrert til Nordland og Troms fylke. De fleste av disse fartøyene som svarte på lønnsomhetsundersøkelsen 1985 er kommet inn under torskegruppene for de forskjellige fylkene i denne landsdelen.

I 1983 var det 22 fartøy over hele landet som var kartlagt i gruppe 016. Disse fartøyene var stort sett konsentrert til Rogaland og Hordaland fylke, og er nå i det vesentligste plassert i ulike fartøygrupper innen torskefiskeriene.

Følgende øvrige endringer er gjort i fartøygrupperingen:

- Fire grupper er slått sammen til to grupper. Dette gjelder gruppene 007 (linefiske Troms og Finnmark) og 019 (torskeartet fisk) Sør- og østlandet). Som tidligere var delt etter henholdsvis fylke og landsdel.
- Kriterie-kravet for deltakelse i gruppene 009 (rekefiske, Nord-Norge) og 021 (rekefiske, Sør-Norge) er endret fra 1984 til 1985. Tidligere ble alle fartøy som drev med rekefiske i deler av året tatt med i disse gruppene. Fra og med 1985-undersøkelsen kreves det at 50 pst. av driftstiden skal være på rekefiske. De fartøy som ikke oppfyller dette kravet kommer inn under andre grupper. En tilsvarende endring er gjort i Budsjettnemndas lønnsomhetsundersøkelse for helårsdrevne fiskefartøyer på 13 meter lengste lengde og over.

Som en følge av endringene bør en være forsiktig med å trekke for sterke konklusjoner om utviklingen i enkelte driftsformer fra 1984 til 1985.

1.5 Regnskapsmaterialet.

En har i 1985-undersøkelsen benyttet 681 regnskap fra helårsdrevne fartøy. Dette utgjør rundt 25 pst. av antallet helårsdrevne fartøy ifølge aktivitetsundersøkelsen 1985.

Ifølge den før omtalte aktivitetsundersøkelsen for 1985 var det etter Budsjettnemndas definisjon pr. helårsdrift (se punkt 1.2) i alt 2593 helårsdrevne fartøy i størrelsen 8.0-12.9 meter lengste lengde, av i alt 6714 registrerte fartøy i denne størrelsen. Eierne av de 2593 fartøyene ble tilskrevet med anmodning om å fylle ut oppgaveskjemaet (Se bilag).

En fikk svar fra i overkant av 1000. Av disse viste det seg å være rundt 300 som faktisk ikke oppfylte Budsjettnemndas krav til helårsdrift. Det er således grunn til å tro at antall helårsdrevne fartøy fra aktivitetsundersøkelsen ligger for høyt i forhold til det faktiske antall. Dersom en justerer den kartlagte masse med fordelingen av innkomne svar på ikke-helårsdrevne og helårsdrevne fartøy, blir antallet helårsdrevne fartøy 1738. En regner dette tallet for å gi et rettere nivå for antallet helårsdrevne fartøy. I prosent av dette antallet utgjør innkomne svar fra helårsdrevne fartøy rundt 40 pst.

Fordeling av regnskap på de ulike fartøygrupper er gjengitt i tabellverket.

Det blir ikke offentliggjort resultater for fartøygrupper med færre enn 5 regnskap eller færre regnskap enn 10 pst. av gruppens totale antall kartlagte helårsdrevne fartøy. Pga. et for lite antall regnskap fra fartøy i størrelsen 11.0-12.9 m l.l. fra Rogaland falt denne gruppen ut.

Tabell 1.

Utvalg. Lønnsomhetsundersøkelsen 1985

	001	002	003	004	005	006	007	008	009	010	011	012	013	014	015	016	017	018	019	020	021	022	023	024	TOTALT	PROSENT	
8.0- 8.9 m	1	18	30	16	23	26		7	3	13	10	6	1	9	1	22	16	12	1	1	1	6	2	21	13	229	34
9.0- 9.9 m	5	13	18	9	29	16	4	6	3	12	20	8	8	1	17	17	7	7	1	1	1	6	2	21	224	33	
10.0-10.9 m	2	12	19	13	8	3	3	3	12	7	8	11	3	9	2	8	11	5	4	3	1	1	2	123	139	20	
11.0-12.9 m		8	8	1	9	11	1	2	5	2	1	1	1	4	1	6	4		9	3	3	1	2	6	85	13	
I alt	8	51	75	26	74	61	8	18	5	6	39	38	6	13	30	5	53	48	24	15	7	9	6	52	681	100	
Prosent	1	7	11	4	11	9	1	3	1	1	6	6	1	2	4	1	8	7	4	2	1	1	1	8	100		

Masse. Kartlegging 1985.

	001	002	003	004	005	006	007	008	009	010	011	012	013	014	015	016	017	018	019	020	021	022	023	024	TOTALT	PROSENT
8.0- 8.9 m	16	62	113	67	60	102	5	36	14	25	36	18	17	9	15	106	96	51	4	1	2	8	37	900	35	
9.0- 9.9 m	19	55	105	31	84	60	10	39	1	16	29	46	5	20	11	58	69	21	2	5	6	11	42	765	30	
10.0-10.9 m	3	51	76	12	59	36	9	22	3	5	26	29	8	11	23	53	49	12	9	9	9	11	28	544	21	
11.0-12.9 m	6	44	29	13	41	26	7	22	18	6	17	2	7	3	9	1	32	13	11	30	12	16	19	384	15	
I alt	44	212	323	123	244	244	31	119	22	41	97	113	30	48	49	50	249	227	95	45	27	8	46	126	2593	100
Prosent	1	8	12	5	9	9	1	6	1	1	4	5	1	2	2	2	10	9	4	2	1	0	2	5	101	

1.6 Representativiteten.

I en undersøkelse av denne type der de økonomiske resultater for alle helårsdrevne fartøy i størrelsen 8.0-12.9 meter lengste lengde (kartlagt masse i Aktivitetsundersøkelsen 1985) beregnes på grunnlag av data fra et mindre antall av disse (utvalget i lønnsomhetsundersøkelsen 1985), er det av stor betydning at fartøyene i utvalget er sammensatt på en måte som er representativ for hele massen.

Ved vurdering av representativiteten av fartøyene i utvalget vil en ta i betraktning faktorer som en vet - eller tror - påvirker fartøyenes økonomiske resultater. Av slike faktorer vil en i dette avsnittet sammenlikne fordelingen etter fartøystørrelse og driftsform, hjemsted og driftsform, byggemåte, materiale, åpen og dekket, og alder i utvalg og masse. Endelig vil en også vise hvordan antall driftsuker fordeler seg på driftsform og hjemsted i utvalg og masse.

I tabell 1 er gjengitt fordelingen etter størrelse og driftsform av fartøy i utvalg og masse.

Av tabellen ser en at det ikke finnes vesentlige forskjeller mellom størrelsesfordelingen i utvalg og masse for landet sett under ett. Går man derimot inn på hver driftsform ser man at utvalget avviker en del fra massen for enkelte størrelsesgrupper.

For landet som helhet bør det nevnes at den vesentlige forskjellen mellom utvalg og masse er at utvalget består av litt flere fartøy i størrelsen 9.0-9.9 m l.l., og litt færre større fartøy enn den relative fordeling i massen skulle tilsi.

Aldersfordelingen i utvalg og masse er gjengitt i tabell 2 nedenfor.
Tabell 2

ALDERSSAMMENSETNING I UTVALG OG MASSE.

	Utvalg 1985		Masse 1985	
	Antall	Prosent	Antall	Prosent
0- 9 år	288	42	1014	40
10-19 "	247	36	848	33
20-29 "	63	9	328	13
30-39 "	31	5	156	6
40 år og mer:	48	7	219	8
Sum:	677	101	2565	100

Utvalg: 4 uoppgitt
Masse: 28 uoppgitt

En ser at det ikke er stor forskjell mellom utvalg og masse når det gjelder variabelen alder, men tallene tyder på at utvalget består av relativt flere yngre fartøy enn det som er tilfellet i massen.

Som nevnt ovenfor kan også fartøyenes art og byggemateriale ha betydning for lønnsomheten. I forbindelse med beregning av fartøyenes gjenanskaffelsesverdi har en i undersøkelsen for disse fartøyene funnet det hensiktsmessig å dele fartøyene inn i trefartøy, plastfartøy, og fartøy av annet byggemateriale. Trefartøyene deler en videre inn i åpne og dekte, klink- og kravellbygde.

Sammensetningen av fartøy i utvalg og masse etter denne inndeling er gitt nedenfor.

Tabell 3

FORDELING AV FARTØY I MASSE OG UTVALG
ETTER ART OG BYGGEMATERIALE

	Utvalg 1985		Masse 1985	
	Antall	Prosent	Antall	Prosent
<u>Åpne trefartøy</u>	93	14	341	13
Klinkbygde	72	11	245	9
Kravellbygde	21	3	96	4
<u>Dekte trefartøy</u>	324	48	1298	51
Klinkbygde	107	16	454	18
Kravellbygde	217	32	844	33
<u>Plastfartøy</u>	236	35	825	33
<u>Andre fartøy</u>	24	3	74	3
I alt	677	100	2565	100

Utvalg: 4 uoppgitt
Masse: 28 uoppgitt

Av denne tabellen ser en at det bare er ubetydelige forskjeller i fordelingen av fartøy i utvalg og masse. Den vesentligste forskjellen er et lavere innslag av plastfartøy i utvalg enn i masse.

Ser man på fordelingen av fartøy etter driftsform og hjemsted i utvalg og masse, tabell 4, og fordeling av driftstid på driftsform og hjemsted i utvalg og masse, tabell 5 er det også mulig å sjekke representativiteten til utvalget.

Som en ser av tabellen er avvikene mellom utvalg og masse når det gjelder fordeling etter hjemsted ikke store. Det største avviket er at det virker som om fartøy fra Finnmark, Troms og Hordaland er litt underrepresentert i forhold til den relative fordeling i massen. Det motsatte kan man si er tilfelle med fartøy fra Trøndelag og Sogn og Fjordane. Dette gjenspeiler seg selvfølgelig også i fordelingen av driftstid i utvalg og masse.

Hva resultatet av disse skjevhetene blir, er

TABELL 4. FORDELING AV ANTALL HELÅRSØREVNE FARTØY MELLOM 8.0 - 12.9 METER ETTER HJEMSTED OG FISKERI. UTVALG OG MASSE.

Utvalg. Lønnsomhetsundersøkelsen 1985

	001	002	003	004	005	006	007	008	009	010	011	012	013	014	015	016	017	018	019	020	021	022	023	024	TOTALT	PROSENT	
Finmark	8	51					6																	1	66	10	
Troms			75				1		1															4	81	12	
Nordland				26	74	61	1	18	4												1			7	192	28	
Trøndelag										6	39	38										1		1	1	86	13
Møre og Romsdal														1	20			53	1		1		2	5	83	12	
Sogn og Fjordane														2	8			25		1			7	7	43	7	
Hordaland														5	2	4		9		2	1		2	11	30	4	
Rogaland														5	2	1		13		3		2	1	9	36	5	
Agder og Østlandet													6	5					24	9	5	5	1	9	64	9	
I alt	8	51	75	26	74	61	8	18	5	6	39	38	6	13	30	5	53	48	24	15	7	10	7	54	681	100	
Prosent	1	7	11	4	11	9	1	3	1	1	6	6	1	2	4	1	8	7	3	2	17	1	1	8	100		

Masse. Kartlegging 1985.

	001	002	003	004	005	006	007	008	009	010	011	012	013	014	015	016	017	018	019	020	021	022	023	024	TOTALT	PROSENT
Finmark	44	212					14		2															2	274	11
Troms			322				17		8															21	368	14
Nordland				1	123	244		119	10															8	729	28
Trøndelag									2	41	97	113												8	261	10
Møre og Romsdal														4	30		249			4	3		3	13	302	12
Sogn og Fjordane														4	16	6		90		1			12	12	141	5
Hordaland													2	15	3	40		50		3	2	3	11	30	159	6
Rogaland													2	13		4		87		8	3	5	4	28	154	6
Agder og Østlandet													26	16					95	29	19		8	12	205	8
I alt	44	212	323	123	244	224	31	119	22	41	97	113	30	48	49	50	249	227	95	45	27	8	46	126	2593	100
Prosent	2	8	12	5	9	9	1	4	1	2	4	4	1	2	2	2	10	9	4	2	1	0	2	5	101	

Utvalg. Lønnsomhetsundersøkelsen 1985

	001	002	003	004	005	006	007	008	009	010	011	012	013	014	015	016	017	018	019	020	021	022	023	024	TOTALT	PROSENT	
Finmark	301	2026					222																	42	2591	9	
Troms			2915				42		38													44		152	3147	11	
Nordland				1038	2942	2549	33	744	165													32	43	41	3597	28	
Trøndelag										266	1595	1620										48	68	224	3423	13	
Møre og Romsdal														39	812		2187	45								12	
Sogn og Fjordane														88	321		1055	44						279	1787	6	
Hordaland															186			396			99	32	84	469	1298	5	
Rogaland														210	95	39		557			143	73	45	372	1534	6	
Agder og Østlandet													248	211					1028		377	200	209	34	362	2669	10
I alt	301	2026	2915	1038	2942	2545	297	744	203	266	1595	1620	248	548	1228	225	2187	2053	1028	663	250	390	274	2224	27840	100	
Prosent	1	7	10	4	11	9	1	3	1	1	6	6	1	2	4	1	8	7	4	2	1	1	1	8	100		

Masse. Kartlegging 1985.

	001	002	003	004	005	006	007	008	009	010	011	012	013	014	015	016	017	018	019	020	021	022	023	024	TOTALT	PROSENT	
Finmark	1626	8310						535	60																89	10620	10
Troms			11881				596		305																761	13543	13
Nordland				40	4701	9343	9046	4736	411																292	28569	28
Trøndelag									88	1567	3854	4662													315	10506	10
Møre og Romsdal														171	596	256	10063	3731		178	114				111	541	12
Sogn og Fjordane														60	584	108	1656	1986		48	86	129	453	1253	521	5839	6
Hordaland													74	541	198			3463		329	123	183	141	1122	6180	6	
Rogaland													1053	658											302	496	6
Agder og Østlandet																			4096	1177	843					8625	9
I alt	1626	8310	11921	4701	9343	9046	1131	4736	864	1587	3854	4662	1187	1954	1904	2110	10063	9180	4096	1870	1166	318	1838	5075	102542	100	
Prosent	1	8	12	5	9	9	1	6	1	1	4	5	1	2	2	2	10	9	4	2	1	0	2	5	101		

vanskelig å si, men lønnsevnen for fartøy fra Finnmark, Troms og Hordaland fylker var, som det kommer frem senere i publikasjonen, høy i forhold til resten av landet. Det motsatte var tilfellet med fartøy fra Trøndelag og Sogn og Fjordane. Hvorledes disse skjevhetene har slått ut i totalgjennomsnittene er vanskelig å si sikkert, men de kan ha ført til at den faktiske gjennomsnittlige lønnsevnen for hele landet ligger høyere enn utregningene basert på utvalgstillene viser.

Sammenlikner en på fordelingen etter driftsform i utvalg og masse, i de to tabeller, finner en heller ikke her så store avvik.

Den vesentligste forskjellen mellom utvalg og masse er at gruppene 017 og 018, som begge gjelder torskefiskerier på Vestlandet, inneholder relativt flere fartøy i utvalget enn den relative fordeling i massen skulle tilsi.

For landet som helhet tyder tallene fra fordelingen av fartøyene etter ulike driftspåvirkende faktorer således på at fartøyene alt i alt har en forholdsvis lik sammensetning i utvalg og masse. Følgelig skulle utvalget være noenlunde representativt landet sett under ett i relasjon til de kriterier en har benyttet ovenfor. Man antar derfor at beregningene gir ett godt estimat for hele massen. Det er jo kjent at det alltid vil være mer eller mindre tilfeldige variasjoner i de økonomiske resultater selv for ellers like fartøy, noe som f.eks. kan skyldes forskjeller i de naturforhold fisket utøves under, eller forskjell i personlig dyktighet og andre egenskaper hos skipper og mannskap.

Det er derfor av stor viktighet at en innen hver gruppe har et så stort utvalg som mulig slik at sannsynligheten for å få dekket i utvalget av fartøy alle disse forhold er størst mulig. Som hovedregel vil således den usikkerheten som skrives seg fra disse tilfeldige variasjoner avta med stigende antall fartøy i utvalget.

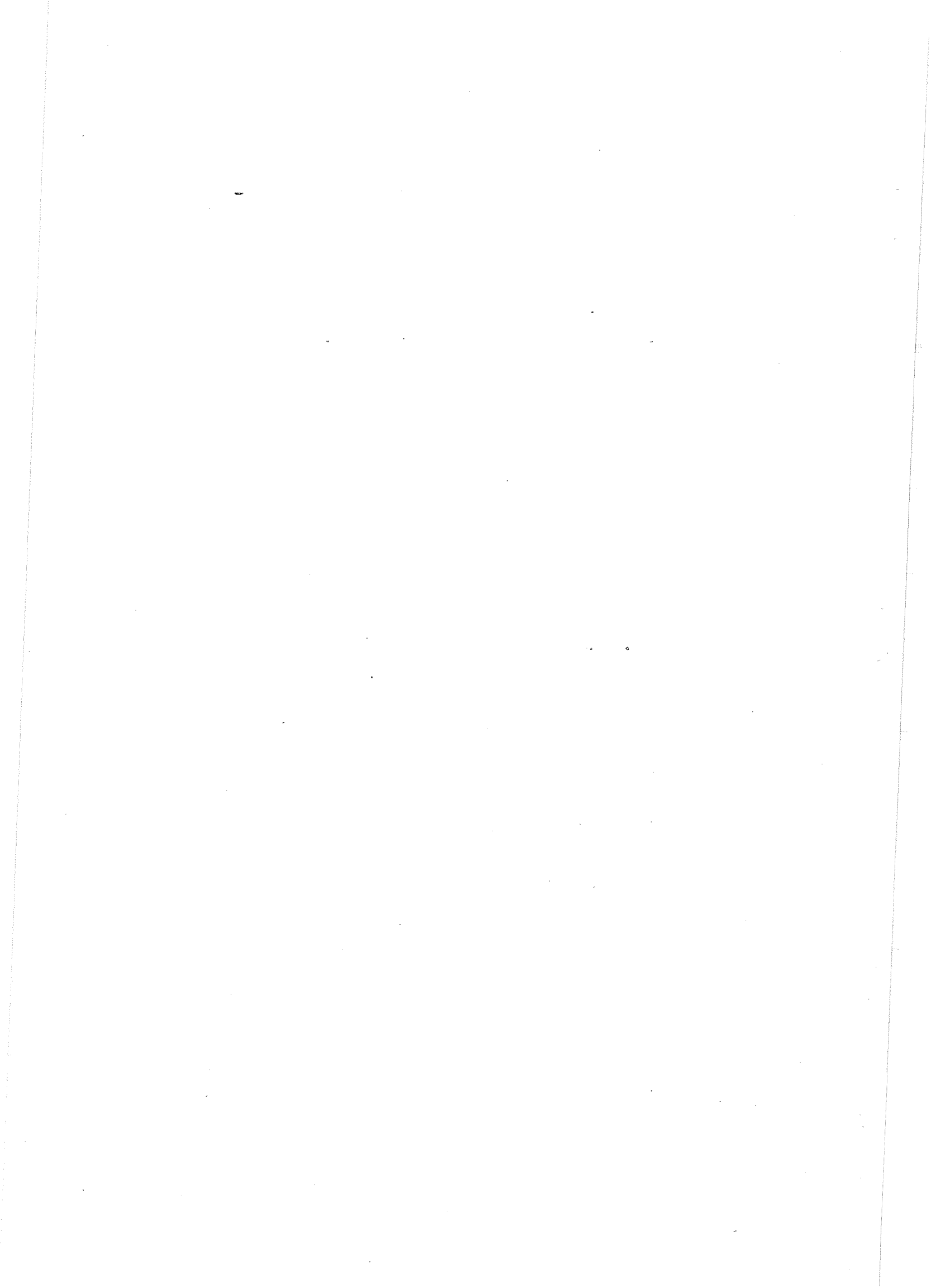

KARTLEGGING 1985

Antall fartøyer samlet driftstid i uker og driftstid fordelt på redskap og fiskeslag innen de enkelte fartøygrupper etter driftsform (fiskeri)

TABELL 6

Fartøy gruppe	Fiskeri/fiskerikombinasjon/hjemsted	Kartleggingsresultater		
001	Rent juksafiske etter torskeartet fisk. Finnmark.	Antall fartøyer:	44	
		Total driftstid:	1626	
		Viktigste redskap:	Juksa	97%
		Viktigste fiskeslag:	Torsk	95%
002	Fiske etter torskeartet fisk, unntatt rene juksa båter og båter som driver med line i mer enn halve driftstiden. Eventuelt også kombinert med fiske etter andre fiskeslag, (unntatt reke- og kveitefiske) i mindre deler av året regnet etter driftstid. Finnmark.	Antall fartøyer:	212	
		Total driftstid:	8293	
		Viktigste redskap:	Garn	48%
			Juksa	40%
			Line	8%
		Viktigste fiskeslag:	Torsk	82%
			Akkar	10%
003	Fiske etter torskeartet fisk, unntatt båter som driver med line i mer enn halve driftstiden. Eventuelt også kombinert med fiske etter andre fiskeslag (unntatt reke- og kveitefiske) i mindre deler av året regnet etter driftstid. Troms.	Antall fartøyer:	323	
		Total driftstid:	11921	
		Viktigste redskap:	Garn	47%
			Juksa	47%
		Viktigste fiskeslag:	Torsk	74%
			Akkar	18%
			Sei	2%
004	Rent juksafiske etter torskeartet fisk. Nordland.	Antall fartøyer:	123	
		Total driftstid:	4701	
		Viktigste redskap:	Juksa	96%
		Viktigste fiskeslag:	Torsk	52%
			Torskeartet bl.fisk	43%
005	Fiske etter torskeartet fisk, unntatt rene juksabåter og båter som driver med line i mer enn halve driftstiden. Eventuelt også kombinert med fiske etter andre fiskeslag, (unntatt reke- og kveitefiske), i mindre deler av året regnet etter driftstid. Nordland (med unntak av Helgeland).	Antall fartøyer:	244	
		Total driftstid:	9343	
		Viktigste redskap:	Garn	41%
			Juksa	45%
			Line	10%
		Viktigste fiskeslag:	Torsk	35%
			Torskeartet bl.fisk	46%
			Sei	3%
006	Fiske etter torskeartet fisk, unntatt rene juksabåter som driver med line i mer enn halve driftstiden. Eventuelt også kombinert med fiske etter andre fiskeslag, (unntatt reke- og kveitefiske), i mindre deler av året regnet etter driftstid. Helgeland	Antall fartøyer:	224	
		Total driftstid:	9046	
		Viktigste redskap:	Garn	51%
			Juksa	34%
		Viktigste fiskeslag:	Torsk	51%
			Torskeartet bl.fisk	34%

UITNE2-860709U1

Fartøy gruppe	Fiskeri/fiskerikombinasjon/hjemsted	Kartleggingsresultater	
007	Linefiske etter torskeartet fisk. Eventuelt også kombinert med andre fiskeslag eller redskap (unntatt reke- og kveitefiske) i mindre deler av året regnet etter driftstid. Finnmark og Troms.	Antall fartøyer: 31 Total driftstid: 1131 Viktigste redskap: Viktigste fiskeslag:	Line 68% Juksa 16% Garn 15% Torsk 60% Torskeartet bl.a.fisk 24%
008	Linefiske etter torskeartet fisk. Eventuelt også kombinert med andre fiskeslag eller redskap (unntatt reke- og kveitefiske) i mindre deler av året regnet etter driftstid. Nordland	Antall fartøyer: 119 Total driftstid: 4736 Viktigste redskap: Viktigste fiskeslag:	Line 80% Juksa 14% Garn 5% Torsk 60% Torskeartet bl.fisk 27%
009	Ren rekefiske og rekefiske med kombinasjoner. Rekefiske må utgjøre minst 50% av driftstiden Nord-Norge og Trøndelag.	Antall fartøyer: 22 Total driftstid: 864 Viktigste redskap: Viktigste fiskeslag:	Rekefiske 81% Reker 81% Akkar 8%
010	Fiske etter torskeartet fisk. Trøndelag.	Antall fartøyer: 41 Total driftstid: 1587 Viktigste redskap: Viktigste fiskeslag:	Garn 44% Juksa 34% Snik 11% Torsk 19% Torskeartet bl.fisk 70% Sei 7%
011	Laksefiske med kombinasjoner. Trøndelag.	Antall fartøyer: 97 Total driftstid: 3854 Viktigste redskap: Viktigste fiskeslag:	Garn 51% Juksa 22% Teiner 10% Torsk 26% Torskeartet bl.fisk 26% Laks 23% Krabbe 11%
012	Andre fiskerikombinasjoner. Trøndelag.	Antall fartøyer: 113 Total driftstid: 4665 Viktigste redskap: Viktigste fiskeslag:	Garn 44% Juksa 28% Teiner 9% Torsk 27% Torskeartet bl.fisk 40% Sei 4% Sild 13% Krabbe 9%

UTNE2-860709U1

Fartøy gruppe	Fiskeri/fiskerikombinasjon/hjemsted	Kartleggingsresultater	
013	Ålefiske. Eventuelt også kombinert med annet fiske i mindre deler av året regnet etter driftstid. Hele landet.	Antall fartøyer: 30 Total driftstid: 1187 Viktigste redskap: Viktigste fiskeslag:	Ruser 57% Teiner 13% Garn 22% Ål 65% Torskeartet bl.fisk 14% Torsk 7%
014	Garn- og linefiske etter pigghå. Eventuelt også kombinert med annet fiske i mindre deler av året regnet etter driftstid. Sør-Norge.	Antall fartøyer: 48 Total driftstid: 1954 Viktigste redskap: Viktigste fiskeslag:	Garn 63% Line 20% Pigghå 68% Torskeartet bl.fisk 7% Makrell 12%
015	Garn- og linefiske etter lange og brosme. Eventuelt også kombinert med annet fiske i mindre deler av året regnet etter driftstid. Sør-Norge.	Antall fartøyer: 49 Total driftstid: 1904 Viktigste redskap: Viktigste fiskeslag:	Line 64% Garn 33% Lange, Brosme 73% Torsk 21%
016	Seinotfiske. Eventuelt også kombinert med annet fiske i mindre deler av året regnet etter driftstid. Sør-Norge.	Antall fartøyer: 50 Total driftstid: 2110 Viktigste redskap: Viktigste fiskeslag:	Seinot 15% Not 68% Sei 66% Makrell 5% Brisling 8%
017	Fiske etter torskeartet fisk. Eventuelt også kombinert med annet fiske i mindre deler av året regnet etter driftstid. Seinotfiske samt garn og linefiske etter lange og brosme er unntatt når disse er oppgitt å være viktigste fiskeslag. Møre og Romsdal.	Antall fartøyer: 249 Total driftstid: 10071 Viktigste redskap: Viktigste fiskeslag:	Garn 51% Line 17% Juksa 18% Teiner 5% Torsk 30% Torskeartet bl.fisk 46% Krabbe 4% Sild 6%

UTNE2-860709U1

Fartøy gruppe	Fiskeri/fiskerikombinasjon/hjemsted	Kartleggingsresultater	
018	Fiske etter torskeartet fisk. Eventuelt også kombinert med annet fiske i mindre deler av året regnet etter driftstid. Seinotfiske samt garn og linefiske etter lange og brosme er unntatt når disse er oppgitt å være viktigste fiskeslag. Vestlandet (med unntak av Møre og Romsdal).	Antall fartøyer: 227 Total driftstid: 9180 Viktigste redskap: Viktigste fiskeslag:	Garn 59% Juksa, harp 13% Line 10% Torsk 10% Sei 9% Torskeartet bl. fisk 56% Makrell 5%
019	Fiske etter torskeartet fisk. Eventuelt også kombinert med annet fiske i mindre deler av året regnet etter driftstid. Seinotfiske samt garn og linefiske etter lange og brosme er unntatt når disse er oppgitt å være viktigste fiskeslag. Sørlandet (Agder) og Østlandet (Telemark-Østf.)	Antall fartøyer: 95 Total driftstid: 4096 Viktigste redskap: Viktigste fiskeslag:	Garn 57% Juksa, harp dorg 20% teiner 7% Torskeartet bl. fisk 39% Makrell 19% Torsk 17%
020	Ren reketråling. Sør-Norge.	Antall fartøyer: 45 Total driftstid: 1870 Viktigste redskap: Viktigste fiskeslag:	Reketr. 98% Reker 98%
021	Reketråling med kombinasjoner. Reketråling må utgjøre minst 50% av driftstiden. Sør-Norge	Antall fartøyer: 27 Total driftstid: 1166 Viktigste redskap: Viktigste fiskeslag:	Reketr. 71% Not 10% Reker: 71% Makrell: 15%
022	Makrellfiske. Eventuelt også kombinert med annet fiske i mindre deler av året regnet etter driftstid. Hele landet.	Antall fartøyer: 8 Total driftstid: 318 Viktigste redskap: Viktigste fiskeslag:	Garn 43% Not 32% Dorg, Harp juksa 16% Makrell 59% Torskeartet bl. fisk 12% Sei 10%
023	Sild- og brislingfiske. Eventuelt også kombinert med annet fiske i mindre deler av året regnet etter driftstid. hele landet.	Antall fartøyer: 46 Total driftstid: 1838 Viktigste redskap: Viktigste fiskeslag:	Not 76% Garn 16% Brisling 47% Sild 17% Sei 14%

UTNE2-860709U1

Fartøy gruppe	Fiskeri/fiskerikombinasjon/hjemsted	Kartleggingsresultater	
024	Helårsdrevne fartøyer som ikke inngår i gruppene 001-023. - Hele landet.	Antall fartøyer: 126	
		Total driftstid: 5065	
		Viktigste redskap:	Garn 40%
			Not 14%
			Teiner 21%
			Juksa, harp
			dorg 14%
		Viktigste fiskeslag:	Torsk 16%
			Torskeartet
			bl.fisk 13%
			Makrell 9%
			Pigghå 4%
			Sei 4%
			Krabbe 13%
			Laks 7%
			Akkar 9%

2. DRIFTSRESULTATER 1985.

I avsnittet nedenfor vil en omtale de økonomiske resultater som ble oppnådd i 1985, herunder forskjeller i gjennomsnittsresultater mellom de ulike grupperinger (etter størrelse/fylke og driftsform) i 1985 og en vurdering av utviklingen fra 1984. En viser ellers til oversiktstabellene (tabell 8-10).

2.1 Resultater sett på landsbasis.

Førstehåndsverdien av samlet ilandført kvantum i de norske fiskerier økte med 3 pst. fra 1984 til 1985. Dette til tross for en nedgang i ilandbrakt kvantum i samme tidsrom. Det var spesielt fangstene av lodde som sank dramatisk fra 1984 til 1985, men også torskefiskeriene ble berørt. Spesielt ilandbrakt kvantum torsk og sei gikk ned i torskefiskeriene. Denne nedgangen ble motvirket av økte priser for disse to fiskeslagene.

Loddefiskeriene spiller ingen rolle for fartøy i størrelsen 8.0-12.9 m l.l., men det gjør derimot torskefiskeriene. Verdiøkningen for enkelte fiskeslag innen denne gruppen medførte at fartøy som drev fiske etter slike arter stort sett hadde bedre lønnsevne i 1985 enn i 1984. Det samme kan man si var tilfellet for de få fartøyene i denne størrelsesgruppen som drev sildefiskerier.

Gjennomsnittlig lønnsevne for alle fartøy i størrelsen 8.0-12.9 m l.l. økte fra kr 42.347 i 1984 til kr 52.199 i 1985.

Dette var et resultat av at de gjennomsnittlige totale fangstinntekter økte mer enn de gjennomsnittlige totale kostnader, og av at gjennomsnittlig antall årsverk pr. fartøy gikk ned fra 1.6. i 1984 til 1.5. i 1985. Fangstinntektene økte med 14.5pst. mens totale kostnader økte gjennomsnittlig med 10.5pst..

Sammenlikner en utviklingen i lønnsevnen fra 1980 og frem til 1985 (se figur) vil en se at lønnsevnen for fiskefartøy i størrelsen

8.0-12.9 m l.l. nominelt sett lå bra an i 1985 sammenliknet med tidligere år. Tar en derimot hensyn også til utviklingen i prisene fra 1980 og frem til 1985 vil resultatet bli noe annerledes.

Bruker en 1980 som utgangspunkt og konsumprisindeksen som justeringsfaktor for prisnivået, ser en at lønnsevnen for fiskefartøy i denne størrelsen i 1985 var middels god, når en ser perioden under ett. Resultatet var reelt sett bedre enn i 1983 og 1984, men klart dårligere enn i 1980-82.

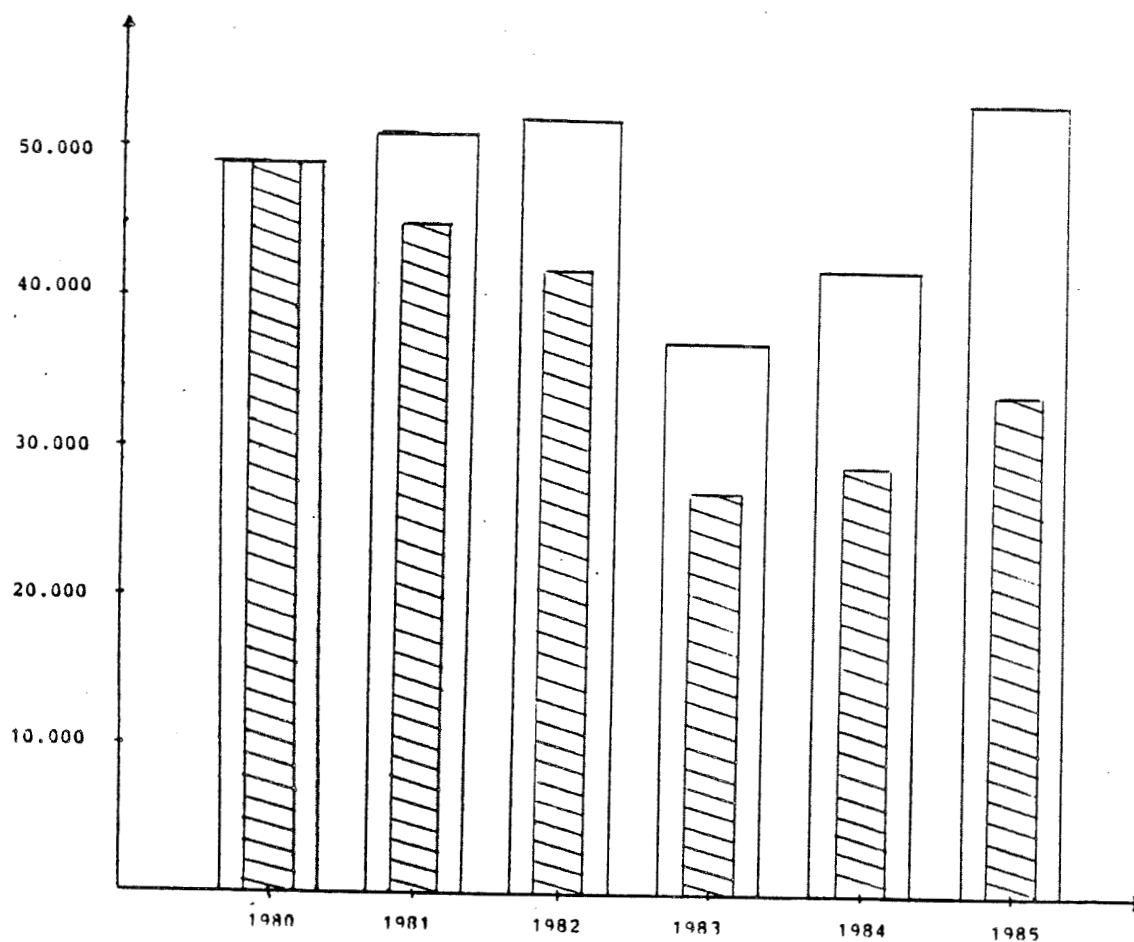

FORKLARING: Den skraverte del av søylen for hvert år viser reell lønnsevne i det enkelte år. 1980 = 100. Nominell lønnsevne er justert ved hjelp av konsumprisindeksen.

Mottatte garanterte minstelotter inngår ikke i arbeidsgodtgjørelse- og lønnsevneberegninger, men beløpene presenteres i av det publiserte datamateriale fra Budsjettneøndas lønnsomhetsundersøkelser. Garantiutbetaling økte gjennomsnittlig med 37,5 pst. pr. årsverk fra 1984 til 1985. Dette på tross av at lønnsevnen økte fra 1984 til 1985. Endringen i garantiutbetalingen varierer en del for de enkelte fylker. Det bør nevnes at det spesielt var fartøy fra Nordland fylke og sørover til og med Sogn og Fjordane fylke som hadde den sterkeste økningen i garantiutbetalingen pr. årsverk. Dette er stort sett de samme fylker som har hatt nedgang i lønnsevnen i samme tidsrom.

Blant kostnadene gikk kapitalkostnadene opp. Størst relativt økning av disse viste de kalkulatoriske renter på egenkapitalen, fra kr 9.871 i 1984 til kr 12.063 i 1985 (gjennomsnitt pr. fartøy).

Dette skyldes økt realrente, dvs. økt differanse mellom det generelle rentenivå og prisstigningen målt med konsumprisindeksen.

De andre kostnadspostene viste bare små endringer, (nedgang). Årsaken til dette er vanskelig å peke på, men tabell 8 viser at gjennomsnittslengden er lavere i 1985-undersøkelsen enn 1984-undersøkelsen. Årsaken kan altså være en utvalgsendring fra 1984 til 1985-undersøkelsen.

Også arbeidsgodtgjørelsen pr. årsverk økte fra 1984 til 1985. Den gikk opp fra kr 58.477 i 1984 til kr 68.476 i 1985. Dette er en økning på 17 pst. Lønnsevnen pr. årsverk økte i samme tidsrom med 23 pst.

2.2 Forskjell etter fartøystørrelse.

Som de fleste tidligere år Budsjettneønda har drevet lønnsomhetsundersøkelser for helårsdrevne fiskefartøyer i størrelsen 8.0-12.9 meter lengste lengde økte lønnsevnen pr. årsverk med økende fartøystørrelse. Også i 1985 var forskjellen spesielt stor

lengste lengde og hele 30 pst. for fartøy i størrelsen 10.0-10.9 meter lengste lengde Fartøy i størrelsen 11.0-12.9 meter lengste lengde økte lønnssevnen med bare 6 pst.

Den sterke økningen i lønnssevnen for fartøyer i størrelsen 9,0 - 10,9 meter lengste lengde kan særlig henføres til Finnmark, Møre og Romsdal samt strekningen Hordaland - Østlandet.

2.3 Forskiell etter fiskerikombinasjon.

Av positive endringer vil en særlig peke på den økte lønnsomheten i fiske etter torskeartet fisk i Finnmark fylke. Denne økning gjenspeiler de gode torskefiskeriene i Finnmark i 1985 som framgår av bla. fangststatikken. Det var spesielt vårtorskefisket og hysefisket som var bra. Ser man på størrelsesfordelingen i gruppen 002 som omfatter ca 80 pst. av samtlige helårsdrevne fartøyer innen torskeflåten i Finnmark kan man se at det fantes relativt mange små helårsdrevne fartøy i denne gruppen. Redskapene som ble brukt var stort sett garn og juksa.

Fartøy som drev rent juksafiske i dette fylket (gruppe 001) økte også lønnssevnen kraftig, men det fra et meget beskjedent resultat i 1984. Det samme kan man si var tilfelle med fartøy som drev juksafiske i Nordland fylke.

En annen gruppe i Nord-Norge som gjorde det bra i 1985 var fartøy som drev linefiske i Troms og Finnmark (gruppe 007). 6 av de 8 fartøyene som inngikk i fartøyutvalget i 1985 var fra Finnmark. Grunnet den tidligere nevnte endring i gruppeinndelingen (se pkt. 1.4) er det umulig å sammenligne 1985 resultatet med 1984-resultatet. Gruppen inneholdt stort sett store og mellomstore fartøy dvs. i størrelsen 9,0 - 11,9 meter lengste lengde. Årsak til dette gode resultatet er antagelig det tidligere nevnte gode vårtorskefisket og hysefisket.

Av andre grupper/fiskerier hvor lønnssevnen har økt påtagelig nevnes fiske etter pigghå, brosme og lange i Sør-Norge. Data

tyder på at pigghåfisket stort sett var konsentrert til Sørlandet-Østlandet, og redskaper som ble brukt var garn og line.

Lange- og brosmefisket foregikk stort sett i Møre og Romsdal og Sogn og Fjordane fylke. Dette er med på å forklare det gode resultatet fartøy fra Møre og Romsdal har hatt i 1985. Det var relativt store fartøy som drev dette fiske i 1985 (se tabell 1), og redskaper var for det meste line. Fartøyene fra Sogn og Fjordane som også drev dette fisket brukte stort sett garn som fangstredskap.

Som man kan se av tabell 9 hadde fartøy som drev seinotfiske en sterk økning i lønnsomheten fra 1984 til 1985. 80 pst. av de helårsdrevne fartøy i størrelsen 8.0-12.9 m l.l. som drev dette fisket i 1985 var hjemmehørende i Hordaland fylke. Lønnsomhetsresultatet er imidlertid basert på svært få regnskap med tildels stor spredning i driftsinntektene. Man bør derfor være forsiktig med å trekke for bestemte slutninger om dette fisket.

Fiske etter torskeartet fisk i Møre og Romsdal viste også en positiv utvikling i lønnsevnen fra 1984 til 1985. Dette resultatet er også med på å forklare det gode resultatet fartøy fra dette fylket oppnådde i 1985. Hovedredskap var garn, men enkelte fartøy brukte også juksa og line i deler av året. Fiske etter torskeartet fisk for Vestlandet ellers viste en tilbakegang i lønnsevnen. Dette kan være forklaringen på hvorfor fartøy fra Sogn og Fjordane hadde tilbakegang i lønnsevnen fra 1984 til 1985. Ca. 60 pst. av fartøyene fra dette fylket var plassert innen denne gruppen.

Gruppen for reketralere i Nord-Norge og Trøndelag (gruppe 009) hadde en markert nedgang i lønnsevnen fra 1984 til 1985. Alle fartøy som er registrert i 1985-undersøkelsen i denne gruppen kommer fra Troms og Nordland fylke. Undersøkelsene viser at disse fartøyene gjorde det dårlig i 1985 sammenlignet med 1984, mens en ikke vet noe om utskiftninger for Trøndelagsbåtene. Resultatet for gruppen er basert på svært få regnskap. Ett forhold som synes å støtte den negative

og Nordland fylke. Undersøkelsene viser at disse fartøyene gjorde det dårlig i 1985 sammenlignet med 1984, mens en ikke vet noe om utskiftninger for Trøndelagsbåtene. Resultatet for gruppen er basert på svært få regnskap. Ett forhold som synes å støtte den negative utviklingen undersøkelsen viser er at også større fiskefartøy (13 m l.l. og over) som drev rekefiske i denne landsdelen opplevde en nedgang i lønnsevnen i samme tidsperiode.

Reketrålerne i Sør-Norge gjorde det derimot bedre i 1985 enn i 1984. Også dette stemmer godt overens med de resultater en kom frem til for de noe større reketrålerne (13 meter lengste lengde og over). Fartøyene kom stort sett fra Rogaland fylke og østover i landet.

2.4 Distriktsmessige forskjeller.

Ett av hovedresultatene i 1984-undersøkelsen var at fiskefartøy fra Nord-Norge og Trøndelag gjennomgående hadde høyere lønnsevne enn fartøy fra landet ellers. Spesielt hadde fartøy i størrelsen 11.0-12.9 m l.l. fra Troms høy lønnsomhet.

Dette mønsteret endret seg delvis i 1985. Også i 1985 hadde fartøy fra Finnmark og Troms relativt høy gjennomsnittlig lønnsevne sammenlignet med resten av landet. Men i 1985 hadde fartøy fra Hordaland en noe høyere gjennomsnittlig lønnsevne enn fartøy fra Troms, og betydelig over lønnsevnen for fartøy fra Nordland og Trøndelag. I 1984 var det som nevnt fartøy i størrelsen 11.0-12.9 m l.l. fra Troms som hadde spesielt høy gjennomsnittlig lønnsomhet. I 1985 var det tilsvarende fartøy fra Finnmark som hadde høyest lønnsevne. Alle disse fartøyene drev fiske etter torskeartet fisk. I motsetning til i Finnmark gikk lønnsomheten i Troms ned fra 1984 til 1985.

Ulikheter etter fylke/distrikt gjenspeiler stort sett forskjell etter driftsform jfr. tabell 1 og tabell 4.

Fartøy fra Nordland og Trøndelag svekket sin gjennomsnittlige

UTNE2-860709U

TABELL 7. Beregnet utvalg og masse av helårsdrevne fiskefartøy 8,0 - 12,9 m fordelt etter hjemsted og størrelse 1985.

Fylke	Tot.ant.		Herav med lengste lengde							
	Fartøyer	utv./masse	8,0-8,9 m	9,0-9,9 m	10,0-10,9 m	11,0-12,9m				
Finnmark	66	274	20	78	21	79	16	62	9	55
Troms	81	368	30	120	22	118	20	86	9	44
Nordland	192	729	72	268	66	219	25	131	29	111
Trøndelag	86	261	26	76	36	93	19	60	5	32
Møre og Romsdal	83	302	29	113	25	80	17	64	12	45
Sogn og Fjordane	43	141	24	45	12	48	12	32	5	16
Hordaland	29	195	7	58	10	43	6	44	6	14
Rogaland	36	154	6	64	14	45	12	34	4	11
Agder og Østlandet	61	210	25	78	18	40	12	31	6	54
Totalt	677	2586	229	895	224	765	139	544	85	384

Utvalg: 4 uoppgitt

Masse: 28 uoppgitt

lønnsevne fra 1984 til 1985. Dette kan i stor grad føres tilbake til det dårlige Lofotfiske for Nordland fylke sitt vedkommende, hvor spesielt fartøy som drev linefiske hadde tilbakegang.

For fartøy fra Trøndelag sin del må det bemerkes at fartøy som drev laksefiske med kombinasjoner og fiske etter torskeartet fisk i denne regionen har hatt lavere lønnsevne i 1985 sammenlignet med resultatet for 1984.

I Sør-Norge var det også store endringer fra 1984 til 1985. Gjennomsnittlig lønnsevne økte for fartøy fra alle fylker unntatt Sogn og Fjordane. Fartøy fra Hordaland oppnådde endog høyere gjennomsnittlig lønnsevne enn fartøy fra Troms fylke, noe som har vært uvanlig i tidligere år. Årsaken til denne sterke økningen for fartøy fra Hordaland er vanskelig å peke på, men det bør nevnes at seinot-, makrell- og sildefiskerier spiller en ganske stor rolle i dette fylket, og dette var fiskerier med relativt høy lønnsevne i 1985.

For fartøy fra Møre og Romsdal, Rogaland, Sørlandet og Østlandet hvor lønnsevnen også har økt ganske kraftig er det likeledes vanskelig å peke på alle de direkte årsakene. Det bør allikevel nevnes at lange- og brosmefisket, som stort sett var konsentrert til Møre og Romsdal fylke, og fiske etter torskeartet fisk i samme fylke viste en positiv utvikling i lønnsevnen. Økningen i lønnsevnen for fartøyene fra Sørlandet og Østlandet har sammenheng med det bedre resultatet innen alle de viktigste fiskerier som disse fartøyer driver (reke, ål, pigghå, torskeartet fisk og makrell).

For Rogaland synes de bedre pigghå- og rekefiskeriene å ha oppveiet dårligere resultat for torskefiskeriene.

3. SLUTTMERKNADER.

Ved bruk av tallene er det forskjellige forhold som tilsier en viss grad av varsomhet. Usikkerheten knytter seg dels til de

beregnete tall, dels til sammenligning av de enkelte tall på grunn av endringer i gruppedefinisjoner fra 1984- til 1985-undersøkelsen, og dels til tolkningen av tallene sammenlignet med lønnsomhetsundersøkelsen for fartøy over 13 meter.

Det knytter seg alltid statistisk usikkerhet til enhver undersøkelse som baserer seg på et utvalg av massen. Man antar likevel ut fra tidligere undersøkelse av representativiteten (se pkt. 1.6) at utvalget representerer massen ganske bra. Som hovedregel kan man likevel si at den statistiske usikkerheten vil avta med stigende svarprosent.

Vedrørende endringer i gruppedefinisjoner fra 1984 til 1985 vil en her bare viser til tidligere beskrivelse av i punkt 1.4 "Endringer i opplegg fra 1984-undersøkelsen".

Forholdsvis dårlig kjennskap til de mindre fartøyenes drift medfører noe usikkerhet knyttet til fordelingen av massen på de ulike grupper, noe som har betydning for sammenveiningen av resultatene for flere grupper. Vedrørende tolkingen av de beregnede størrelser må en ta hensyn til følgende to momenter:

Fartøy under 13 meter benyttes i større grad enn de større fiskefartøyene til annen virksomhet enn fiske (f.eks. lokal transport). Således er muligheten tilstede for at tallene på kostnadssiden inneholder størrelser som egentlig ikke har noe med fiske å gjøre.

Da mange båter er "enmannsbåter" i hele eller deler av året, er skillet - på grunn av den spesielle beregningemåten av lott for disse fartøyene - mellom kapital- og arbeidsinntekt uklar.

OVERSIKTSTABELLER.

Tabell 8 Sammenlagte driftsresultater 1984-85 helårsdrivene fiskerifartøyer 8,0-12,9 meter veid gjennomnitte pr. fartøy.

Fartøysgruppe	Antall fiskedager	Antall		Total brutto inntekt, kroner	Totale kostn. kroner	Kostnader ekskl. beregn. avskr. og kalk. rente, kr.	Lønnevene pr. årsværk kroner	Arb.godtgj. pr. årsværk kroner	Antall regnskaper	Ant. fart.kartlagt maase							
		årsværk	1984								1985	1984	1985	1984	1985	1984	1985
Fartøyer i størrelse:																	
8,0-8,9 m	175,4	181,3	1,2	1,2	98 993	115 106	59 351	69 238	35 987	42 602	33 244	38 171	44 720	51 876	236	232	900
9,0-9,9 "	177,2	178,9	1,5	1,4	138 254	162 725	92 763	108 230	60 497	70 262	31 325	39 648	51 431	64 370	204	224	765
10,0-10,9 "	179,8	182,9	1,9	1,9	239 012	278 976	144 622	157 583	96 147	110 200	49 072	64 094	66 520	78 620	151	139	544
11,0-12,9 "	171,8	175,0	2,2	2,2	328 376	355 520	177 049	197 444	129 982	147 663	67 766	71 875	75 266	84 601	88	86	384
Fartøy med hjemsted																	
Finmark	163,0	169,0	1,7	1,7	188 619	302 381	118 271	153 350	82 387	111 096	41 561	87 142	61 011	102 868	49	66	274
Troms	175,4	174,8	1,6	1,5	253 133	230 589	138 568	133 883	100 538	93 491	73 262	66 018	90 799	86 678	78	81	368
Nordland	166,6	177,4	1,6	1,5	176 487	180 517	104 252	115 713	72 547	79 327	44 976	41 911	61 057	60 405	183	192	729
Trendelag	178,7	185,8	1,6	1,5	176 640	161 074	102 996	104 176	66 948	68 031	44 680	37 283	56 345	56 427	93	86	261
Møre og Romsdal	178,9	180,5	1,5	1,5	137 362	179 734	93 284	106 427	61 962	70 259	29 490	48 663	45 788	61 082	78	83	302
Sogn og Fjordane	172,9	182,5	1,5	1,4	132 417	141 768	79 946	97 395	47 253	63 440	36 008	31 212	46 985	49 584	43	43	141
Hordaland	200,6	211,2	2,0	1,9	163 142	250 791	112 489	122 583	60 922	85 380	25 118	69 299	37 990	70 599	35	30	159
Rogaland	197,3	188,4	1,3	1,4	118 647	144 445	80 064	85 884	47 996	52 547	29 445	41 189	45 138	54 293	35	36	154
Sørlandet/Vestlandet	185,8	173,0	1,4	1,5	134 210	188 423	83 614	123 084	51 025	80 394	37 264	43 758	52 195	66 520	85	64	205
Alle fartøyer i																	
"torskefiskeriene" 1	175,5	181,1	1,5	1,5	167 770	190 632	103 198	113 611	69 281	76 630	42 064	51 180	58 978	67 963	659	664	2 539
Alle fartøyer i																	
"Sildfiskeriene" 2	189,1	191,6	2,5	3,0	269 713	448 114	151 056	220 315	92 448	158 711	47 305	76 383	49 160	80 653	20	17	54
1 Fiske etter torskartet fisk, rekefiske, krabbe, hummer og blefiske samt lake, pigghål og flatfisk.																	
2 Fiske etter sild, makrell og brisling.																	
3 Inkl. kostnadsreducerende tilskudd.																	

Tabell 9 DRIFTSRESULTATER FOR HELARSØRVNE FISKEFARTØYER 8,0-12,9 METER 1984/85. GRUPPERT ETTER DRIFTSFORM. GJENNOMSNITT PR. FARTØY.

	ANTALL FISKEDAGER		ANTALL ARSVERK		TOTALLE BRUTTO INNT. KRONER		TOTALLE KOSTN. KRONER		KOSTNADER EKSKL. BEREGN AVSKR. OG KALK. RENTER. KR.		LØNNSEVNE PR. ARSVERK KRONER		PR. ARSVERK KRONER		ARBEIDSGODT.GJ. REGNSKAPER		ANTALL FARTØY KARTIL.		
	1984	1985	1984	1985	1984	1985	1984	1985	1984	1985	1984	1985	1984	1985	1984	1985	1984	1985	
Driftsform 1)																			
11 Rent juksefiske	148,9	137,6	1,3	1,3	111 007	154 336	95 372	118 784	67 826	79 854	12 441	27 911	50 076	70 990	9	8	44	44	
12 Torskeartet fisk	164,6	178,2	1,7	1,7	183 569	298 514	105 669	144 224	70 521	103 618	46 764	89 919	62 235	101 978	31	51	212	212	
13 Torskeartet fisk	180,2	176,8	1,5	1,5	241 822	232 404	130 366	134 326	82 350	93 906	74 977	67 318	91 974	88 070	58	75	323	323	
14 Rent juksefiske	148,5	160,5	1,1	1,1	77 342	117 406	54 834	79 490	31 750	45 628	20 701	35 499	44 048	63 797	30	26	123	123	
15 Torskeartet fisk	165,3	178,2	1,6	1,5	163 567	176 068	103 349	110 873	70 589	77 115	37 873	42 338	57 321	59 740	65	74	244	244	
16 Torskeartet fisk	173,6	185,0	1,4	1,6	158 566	193 799	101 260	127 049	67 724	85 872	40 908	42 645	59 194	64 094	47	61	224	224	
17 Linefiske i Finnmark og Troms	..	152,4	..	1,6	..	309 063	..	176 398	..	131 980	..	83 569	..	113 733	9	8	31	31	
18 Linefiske i Finnmark og Troms	153,8	..	1,7	..	374 890	..	195 955	..	167 058	..	105 505	..	108 800	..	5	
19 Ren reketråling og reketråling m/komb. Nord-Norge og Trøndelag	166,2	172,4	2,0	1,7	220 293	148 580	110 317	95 512	85 162	67 752	56 264	32 130	66 881	46 134	28	18	119	119	
10 Torskeartet fisk Trøndelag	168,2	167,0	1,7	1,4	387 739	228 011	271 939	195 331	200 048	142 856	69 480	23 112	126 408	66 698	6	5	22	22	
10 Torskeartet fisk Trøndelag	162,9	171,2	1,1	1,0	70 374	71 681	50 791	65 653	29 132	40 866	18 077	6 028	37 689	36 835	12	6	41	41	

DRIFTSRESULTATER FOR HELÅRSREVNENE FISKEFARTØYER 0,0-12,9 METER 1983/84. GRUPPERT ETTER DRIFTSFORM. GJENNOMSNIITT PR. FARTØY.

	ANTALL FISKEDAGER		ANTALL ARSVERK		TOTALE BRUTTO INNT. KRONER		TOTALE KOSTN. KRONER		KOSTNADER EKSKL. BEREGN AVSKR. OG KALK. RENTER. KR.		LØNNSVNE PR. ARSVERK KRONER		PR. ARSVERK KRONER		ANTALL REGNSKAPER		ANTALL FARTØY KARTL.		
	1984	1985	1984	1985	1984	1985	1984	1985	1984	1985	1984	1985	1984	1985	1984	1985	1984	1985	
Driftsform 1)																			
011 Laksefiske m/komb.																			
Trøndelag	168,9	174,6	1,6	1,5	166 809	156 454	99 087	103 591	62 402	65 959	42 289	35 308	55 404	57 249	44	39	97		
012 Andre fiskerikomb.																			
Trøndelag	194,3	196,8	1,5	1,5	156 383	149 562	113 566	99 377	72 156	64 365	27 675	33 884	51 272	52 021	28	38	113		
013 Alefiske. Hele landet	211,9	198,2	1,0	1,2	81 751	120 819	49 826	73 339	31 623	48 050	31 343	39 677	40 522	51 716	7	6	30		
014 Pigghåfiske, Sør-Norge	192,6	198,1	1,4	1,3	131 493	170 701	100 309	120 466	61 891	76 015	21 516	39 531	43 450	68 043	15	13	48		
015 Lange- og brosme-fiske Sør-Norge	157,2	158,6	1,3	1,4	128 256	197 007	86 213	117 059	50 667	80 022	32 268	55 378	51 727	75 655	24	30	49		
016 Selnotfiske																			
Sør-Norge	210,3	233,8	2,9	3,7	265 023	687 450	178 343	202 139	87 652	156 068	29 445	130 671	45 352	106 176	13	5	50		
017 Torskeartet fisk																			
Møre og Romsdal	183,5	190,2	1,5	1,5	135 468	155 022	89 255	92 261	59 833	58 700	30 729	43 272	44 785	51 537	59	53	249		
018 Torskeartet fisk																			
Vestlandet, (unn-tatt Møre og Roms.)	183,2	190,7	1,5	1,4	122 900	128 809	77 833	94 013	40 336	57 797	31 076	25 430	42 993	47 773	46	48	227		
019 Torskeartet fisk																			
Sør- og Østlandet	177,3		1,2		118 988		76 532		46 483		34 753		53 351		24		95		
Torskeartet fisk																			
Sørlandet	181,8		1,1		99 317		60 474		37 557		35 425		46 656		20				
Torskeartet fisk																			
Østlandet	194,8		1,2		72 689		45 300		22 823		22 410		34 335		9				
Torskeartet fisk																			
020 Ren reketråling																			
Sør-Norge	182,6	175,7	1,3	1,3	191 571	258 698	137 127	179 211	100 368	129 232	42 345	59 616	72 437	97 901	14	15	45		
021 Reketråling m/komb. Sør-Norge	180,5	161,1	1,6	1,4	159 567	167 442	98 816	110 103	62 269	62 177	33 599	41 853	43 370	49 627	16	7	27		

DRIFTSRESULTATER FOR HELÅRSØREVNE FISKEFARTØYER 8,0-12,9 METER 1983/84. GRUPPERT ETTER DRIFTSFORM. GJENNOMSNITT PR. FARTØY.

	ANTALL FISKEDAGER		ANTALL ÅRSVERK		TOTALE BRUTTO INNT. KRONER 2)		TOTALE KOSTN. KRONER		KOSTNADER EKSKL. BEREKN AVSKR. OG KALK. RENTER. KR.		LØNNSEVNE PR. ÅRSVERK KRONER		ARBETDSGODTGJ. PR. ÅRSVERK KRONER		ANTALL REGNSKAPER		ANTALL FARTØY KARTL.
	1984	1985	1984	1985	1984	1985	1984	1985	1984	1985	1984	1985	1984	1985	1984	1985	1985
Driftsform 1)																	
2 Makrellfiske.																	
Hele landet	186,8	172,6	1,7	1,5	171 534	154 689	112 672	94 725	62 033	57 441	35 588	40 626	44 023	54 152	10	10	8
3 Sild og brislingfiske. Hele landet	190,8	194,9	3,1	3,2	341 958	499 144	179 301	242 157	104 829	176 324	51 851	79 212	51 153	82 749	10	7	46
4 Fartøyer som ikke inngår i gruppene 001 - 023	188,9	190,3	1,8	1,6	155 297	155 680	94 132	98 659	57 897	63 360	39 103	35 171	54 349	49 784	45	54	126

1) Nærmere gruppedefinisjon i tabell 6.

2) Inkl.kostnadsreduserende tilskudd.

Fartøyer hjemmehørende	Antall fiskedager		Antall årsværk	Total brutto inntekt, kroner		Totale kostn. kroner		Kostnader ekskl. bereg. avskr. og kalk. rente, kr.		Lønnsøvrne pr. årsværk kroner		Arb.godtgj. pr. årsværk kroner		Antall regnskaper kartlagt masse	Ant. fart.		
	1984	1985		1984	1985	1984	1985	1984	1985	1984	1985	1984	1985				
Finmark																	
8,0-8,9 m	181,4	184,8	1,3	1,3	131 089	162 673	76 470	86 900	53 598	59 750	40 538	59 198	54 436	74 131	15	20	78
9,0-9,9 "	157,5	160,4	1,6	1,5	148 897	255 018	99 384	146 744	71 151	102 440	31 712	73 679	56 517	102 894	15	21	79
10,0-10,9 "	157,7	181,3	1,8	2,0	235 855	335 543	142 359	162 874	101 193	114 955	51 603	88 097	75 231	105 955	11	16	62
11,0-12,9 "	148,4	145,1	2,3	2,4	278 410	531 157	181 831	246 339	120 949	192 000	42 359	119 449	57 756	121 860	8	9	55
Troma																	
8,0-8,9 m	172,7	185,8	1,1	1,2	103 307	145 955	76 303	91 907	48 890	60 242	24 599	44 423	55 066	68 718	27	30	120
9,0-9,9 "	178,7	169,1	1,5	1,4	187 818	216 521	105 153	125 605	75 011	84 637	55 092	64 793	71 031	86 827	20	22	118
10,0-10,9 "	183,1	172,5	1,8	1,6	318 106	313 439	156 651	168 275	108 863	117 674	88 307	88 353	96 968	103 529	18	20	86
11,0-12,9 "	163,7	164,4	2,4	2,0	636 319	337 204	323 822	203 341	259 243	160 643	131 727	68 336	147 671	89 190	13	9	44
Nordland																	
8,0-8,9 m	163,2	174,1	1,2	1,2	94 647	102 882	58 170	68 376	36 723	40 677	30 550	29 472	47 313	50 866	75	72	268
9,0-9,9 "	172,0	180,6	1,5	1,5	144 610	159 909	98 547	113 861	67 667	74 142	30 345	31 390	52 958	57 628	54	66	219
10,0-10,9 "	162,6	172,0	2,0	1,9	259 500	250 013	143 873	151 033	95 755	107 371	58 675	51 996	77 209	64 167	32	25	131
11,0-12,9 "	169,8	185,2	2,3	2,2	336 650	326 598	180 207	191 973	141 857	149 775	66 791	61 550	71 471	72 543	22	29	111
Nord/Sør-Trøndelag																	
8,0-8,9 m	168,1	180,2	1,2	1,2	83 701	75 928	54 140	63 918	30 520	38 631	23 798	10 409	36 666	36 727	28	26	76
9,0-9,9 "	170,1	183,4	1,5	1,4	122 716	129 725	81 826	87 035	49 033	52 901	28 096	30 572	43 042	49 281	41	36	93
10,0-10,9 "	203,4	191,7	2,1	1,9	291 336	251 354	191 521	164 060	127 057	112 634	47 083	46 564	71 564	68 767	18	19	60
11,0-12,9 "	186,8	195,0	2,4	2,1	363 824	285 126	133 726	137 324	105 692	98 199	95 808	69 261	81 135	74 986	6	5	32
Møre og Romsdal																	
8,0-8,9 m	171,3	181,2	1,2	1,3	95 228	134 733	56 787	69 388	35 688	39 135	33 029	50 941	43 505	46 701	26	29	113
9,0-9,9 "	195,5	184,4	1,4	1,3	127 811	140 555	88 306	90 330	57 108	58 422	28 704	38 165	46 454	57 749	19	25	80
10,0-10,9 "	177,6	180,2	1,8	1,6	179 410	210 837	121 806	131 705	85 534	95 215	32 748	48 847	50 815	70 742	21	17	64
11,0-12,9 "	173,6	172,3	2,0	2,2	185 719	318 152	142 329	192 100	94 519	133 967	21 252	56 148	41 482	75 277	12	12	45
Sogn og Fjordane																	
8,0-8,9 m	164,2	175,8	1,2	1,0	81 396	70 210	46 472	50 077	29 187	29 723	28 942	19 426	35 432	36 259	18	14	45
9,0-9,9 "	164,3	176,9	1,1	1,1	85 881	105 652	69 837	92 949	38 294	58 633	14 002	11 224	41 992	47 487	12	12	48
10,0-10,9 "	203,3	198,6	1,8	1,9	187 923	227 494	104 433	134 462	59 198	88 956	46 498	47 873	50 471	54 810	9	12	32
11,0-12,9 "	-	186,2	-	2,3	-	279 924	-	169 678	-	121 658	-	47 275	-	60 582	4	5	16

Hordaland/Bergen																	
8.0- 8.9 m	217,8	207,4	1,4	1,3	99 781	148 795	56 948	74 774	21 944	50 156	30 164	55 812	40 421	52 332	6	8	58
9.0- 9.9 "	190,8	202,9	1,8	1,2	108 799	86 718	102 204	71 635	56 184	39 578	3 737	12 263	27 793	35 072	11	10	43
10.0-10.9 "	184,5	227,3	2,8	3,0	277 851	490 400	182 158	222 660	108 205	167 945	34 045	88 072	43 860	87 672	13	6	44
11.0-12.9 "	219,4	202,2	2,4	2,2	198 044	424 227	124 059	162 607	66 475	112 501	30 547	119 734	35 028	103 307	5	6	14
Rogaland																	
8.0- 8.9 m	-	173,2	-	1,2	-	92 578	-	31 973	-	16 955	-	51 947	-	41 842	5	6	64
9.0- 9.9 "	187,7	196,1	1,3	1,4	148 013	145 354	99 814	113 725	58 126	70 925	36 921	22 107	56 084	50 868	11	14	45
10.0-10.9 "	209,0	183,7	1,7	1,9	157 105	212 692	122 702	133 857	75 617	83 835	19 837	42 537	45 104	63 570	14	12	34
11.0-12.9 "	217,8	-	1,3	-	142 418	-	77 517	-	57 749	-	50 942	-	54 565	-	5	4	11
Sørland/Østland																	
8.0- 8.9 m	191,0	187,6	1,1	1,2	82 309	91 148	58 935	62 143	32 346	36 677	20 654	24 869	40 848	42 606	36	27	78
9.0- 9.9 "	194,4	170,4	1,2	1,0	108 928	127 957	70 049	86 651	41 421	53 268	32 515	39 527	46 868	63 599	21	18	41
10.0-10.9 "	184,5	169,6	1,4	1,4	148 412	212 521	110 604	143 431	74 438	87 018	27 045	49 795	49 377	76 441	15	12	31
11.0-12.9 "	163,2	156,4	2,1	2,3	274 842	353 764	133 241	222 724	84 812	156 995	68 636	56 309	72 592	80 874	13	7	56

1 Inkl. kostnadsreducerende tilskudd.

SAMMENVEIDE FARTØYGRUPPER.

Fartøy i størrelsen 8.0-12.9m

Alle driftsformer "Torskefiskerier", 1985

Makrell og sild-/brislingfiske. VEID GJENNOMSNITT

	Alle driftsformer	Makrell sild/brisling	"Torskefiskerier"	
2.	FANGSTMENGDEN I KG	29790.0	31273.2	29785.2
3.	DRIFTSINTENSITETSMÅL:			
3.01	SUM ANTALL DRIFTSDØGN	181.3	191.6	181.1
3.02	SUM ANTALL DØGN I SJØEN	181.3	191.6	181.1
3.03	SUM ANTALL MANN SUKEVERK	40.3	88.2	39.3
3.04	SUM ANTALL ÅRSVERK	1.5	3.0	1.5
4.	SUM INNTEKTER	195994.0	448113.6	190631.9
4.01	HERAV FRA FISKE	190391.4	441018.7	185061.0
4.02	KOSTN. RED. DRIFTSTILSKUDD	5356.9	6473.1	5333.1
4.03	HERAV FRA ANNET	245.8	621.8	237.8
5.	SUM KOSTNADER	115833.0	220314.9	113610.8
5.01	DRIVSTOFF	15697.0	24706.9	15505.3
5.02	AGN	918.1	9.4	937.4
5.03	IS, SALT OG EMBALLASJE	0.0	0.0	0.0
5.04	LEID ARBEIDSHJELP	2410.9	19470.9	2048.1
5.05	TELEFON, HAVNEAVGIFT ETC.	3298.4	1012.8	3347.0
5.06	SOSIALE UTGIFTER	0.0	0.0	0.0
5.07	PRODUKTAVGIFT	6665.9	15940.2	6468.6
5.08	DIVERSE ASSJRANSER	1214.0	3423.4	1167.0
5.09	DIVERSE USPESIFISERTE KOSTNADER	0.0	0.0	0.0
5.10	ASSURANSE PÅ REDSKAP	237.4	747.7	226.6
5.11	VEDLIKEHOLD PÅ REDSKAP	14172.3	29171.8	13853.3
5.12	AVSKRIVNING PÅ REDSKAP	1975.7	16343.0	1670.1
5.13	ASSURANSE PÅ FARTØY	5274.3	8255.4	5210.9
5.14	VEDLIKEHOLD PÅ FARTØY	16701.8	13120.3	16778.0
5.15	AVSKRIVNING PÅ FARTØY (BEREGNET)	25430.6	45845.0	24996.4
5.16	BETALTE GJELDSRENTER	9773.5	26509.6	9417.6
5.17	KALK. RENTER PÅ EGENKAPITAL	12063.1	15758.5	11984.5
6.	LØNNSEVNE I ALT (4-5)	80161.1	227798.7	77021.1
6.01	LØNNSEVNE PR. MANN SUKEVERK	1987.3	2583.3	1958.8
6.02	LØNNSEVNE PR. ÅRSVERK	52198.8	76383.1	51179.5
7.	ARBEIDSGODTGJ. TIL MANN SKAP I ALT	105158.7	240531.6	102279.5
7.01	ARBEIDSGODTGJ. PR. ÅRSVERK	68476.6	80652.6	67963.4
8.	LOTTUTBETALING I ALT	105158.7	240531.6	102279.5
8.01	LOTT PR. ÅRSVERK	68476.6	80652.6	67963.4
9.	GARANTIUTBETALING I ALT	19698.4	28716.4	19506.6
9.01	GARANTIUTBETALING PR. ÅRSVERK	12827.1	9628.9	12961.9
10.	RENTEINNTEKTER	0.0	0.0	0.0
11.	SKYLDIG MOMS OG INVEST. AVGIFT	0.0	0.0	0.0
12.	AVSKRIVNING PÅ FARTØY (BOKFØRT)	17314.5	32267.4	16996.5
13.01	GJENANSK. VERDI FARTØY (BEREGNET)	394921.1	528063.5	392089.4
13.02	AVSKRIVNINGSGRUNNLAG REDSKAP	20872.4	187211.3	17334.7
14.01	OMSETNINGSVERDI FARTØY (BEREGNET)	251036.8	352988.8	248868.5
14.02	RENTEBEREGNINGSGRUNNLAG REDSKAP	10992.0	116639.4	8745.0
14.03	RENTEBEREGNINGSGRUNNLAG ANNET	0.0	0.0	0.0
15.01	GJ. SNITTLIG LENGDE I MTR L.L.	9.6	10.9	9.6
15.03	GJ. SNITTLIG STØRRELSE I BRT	9.1	11.7	9.0
17.	ANTALL FARTØYER I KARTLAGT MASSE	2593	54	2539

Rent rekefiske og rekefiske
med kombinasjoner. Hele landet.1985
VEID GJENNOMSNITT

	ARITMETISK GJENNOM- SNITT	ANTALL FARTØY	ESTIMERT STD. AVVIK FOR MASSEN	RELATIVT ESTIMERT STD. AVVIK	STD. AVVIK PR GJENNOM SNITT	REL. ST PR GJ SNITT
2.	FANGSTMENGOE I KG		27629.8			
3.	DRIFTSINTENSITETSMÅL:					
3.01	SUM ANTALL DRIFTSDØGN		174.2			
3.02	SUM ANTALL DØGN I SJØEN		174.2			
3.03	SUM ANTALL MANN SUKEVERK		33.4			
3.04	SUM ANTALL ÅRSVERK		1.4			
4.	SUM INNTEKTER		225304.2			
4.01	HERAV FRA FISKE		216088.3			
4.02	KOSTN. RED. DRIFTSTILSKUDD		7980.5			
4.03	HERAV FRA ANNET		1235.4			
5.	SUM KOSTNADER		163133.2			
5.01	DRIVSTOFF		35124.5			
5.02	AGN		0.0			
5.03	IS, SALT OG EMBALLASJE		0.0			
5.04	LEID ARBEIDSHJELP		538.2			
5.05	TELEFON, HAVNEAVGIFT ETC.		4828.7			
5.06	SOSIALE UTGIFTER		0.0			
5.07	PRODUKTAVGIFT		7174.5			
5.08	DIVERSE ASSURANSER		1468.1			
5.09	DIVERSE USPEISIFISERTE KOSTNADER		0.0			
5.10	ASSURANSE PÅ REDSKAP		158.2			
5.11	VEDLIKEHOLD PÅ REDSKAP		17299.6			
5.12	AVSKRIVNING PÅ REDSKAP		639.8			
5.13	ASSURANSE PÅ FARTØY		5499.3			
5.14	VEDLIKEHOLD PÅ FARTØY		27546.5			
5.15	AVSKRIVNING PÅ FARTØY (BEREGNET)		37003.1			
5.16	BETALTE GJELDSRENTER		12882.7			
5.17	KALK. RENTER PÅ EGENKAPITAL		12970.0			
6.	LØNNSEVNE I ALT (4-5)		62170.9			
6.01	LØNNSEVNE PR. MANN SUKEVERK		1863.7			
6.02	LØNNSEVNE PR. ÅRSVERK		45621.9			
7.	ARBEIDSGODTGJ. TIL MANN SKAP I ALT		104092.0			
7.01	ARBEIDSGODTGJ. PR. ÅRSVERK		76384.1			
8.	LOTTUTBETALING I ALT		104092.0			
8.01	LOTT PR. ÅRSVERK		76384.1			
9.	GARANTIUTBETALING I ALT		9507.0			
9.01	GARANTIUTBETALING PR. ÅRSVERK		6976.4			
10.	RENTEINNTEKTER		0.0			
11.	SKYLDIG MOMS OG INVEST. AVGIFT		0.0			
12.	AVSKRIVNING PÅ FARTØY (BOKFØRT)		22339.6			
13.01	GJENANSK. VERDI FARTØY (BEREGNET)		473520.7			
13.02	AVSKRIVNINGSGRUNNLAG REDSKAP		6725.1			
14.01	OMSETNINGSVERDI FARTØY (BEREGNET)		327351.0			
14.02	RENTEBEREGNINGSGRUNNLAG REDSKAP		4624.8			
14.03	RENTEBEREGNINGSGRUNNLAG ANNET		0.0			
15.01	GJ. SNITTLIG LENGDE I MTR L.L.		11.4			
15.03	GJ. SNITTLIG STØRRELSE I BRT		14.8			
17.	ANTALL FARTØYER I KARTLAGT MASSE		94			

Fartøy gruppert etter størrelsesgrupper.
Hele landet.1985
VEID GJENNOMSNITT

	8.0- 2.9m	9.0- 9.9m	10.0- 10.9m	11.0- 12.9m
2. FANGSTMENGD E I KG	18339.7	30791.0	51517.5	53049.7
3. DRIFTSINTENSITETSMÅL:				
3.01 SUM ANTALL DRIFTSDØGN	181.3	178.9	182.9	175.0
3.02 SUM ANTALL DØGN I SJØEN	181.3	178.9	182.9	175.0
3.03 SUM ANTALL MANNSUKEVERK	31.6	35.4	50.9	55.7
3.04 SUM ANTALL ÅRSVERK	1.2	1.4	1.9	2.2
4. SUM INNTEKTER	115105.6	162724.5	278976.3	355520.1
4.01 HERAV FRA FISKE	110260.7	157408.8	273037.2	347955.0
4.02 KOSTN.RED. DRIFTSTILSKUDD	4459.3	5196.5	5778.1	7411.7
4.03 HERAV FRA ANNET	385.6	121.2	161.0	153.3
5. SUM KOSTNADER	69237.9	108230.0	157583.1	197444.2
5.01 DRIVSTOFF	8632.3	13691.3	21914.2	30810.9
5.02 AGN	503.1	774.9	1248.1	2062.3
5.03 IS, SALT OG EMBALLASJE	0.0	0.0	0.0	0.0
5.04 LEID ARBEIDSHJELP	239.4	1429.2	4092.2	5309.3
5.05 TELEFON, HAVNEAVGIFT ETC.	1667.6	2399.2	5281.8	7217.6
5.06 SOSIALE UTGIFTER	0.0	0.0	0.0	0.0
5.07 PRODUKTAVGIFT	3708.6	5499.3	9641.3	11968.3
5.08 DIVERSE ASSURANSER	797.3	1050.4	1542.8	2311.9
5.09 DIVERSE USPESIFISERTE KOSTNADER	0.0	0.0	0.0	0.0
5.10 ASSURANSE PÅ REDSKAP	152.1	278.9	287.1	372.2
5.11 VEDLIKEHOLD PÅ REDSKAP	8784.2	13210.5	19287.2	26526.6
5.12 AVSKRIVNING PÅ REDSKAP	957.4	1816.7	2371.7	4193.2
5.13 ASSURANSE PÅ FARTØY	3005.2	5056.8	7160.5	8471.9
5.14 VEDLIKEHOLD PÅ FARTØY	9405.9	15510.4	23419.2	32125.0
5.15 AVSKRIVNING PÅ FARTØY (BEREGNET)	17445.0	25255.8	32141.0	36012.1
5.16 BETALTE GJELDSRENTER	4748.7	9542.8	13953.7	16293.5
5.17 KALK. RENTER PÅ EGENKAPITAL	9190.9	12713.8	15242.3	13769.2
6. LØNNSEVNE I ALT (4-5)	45867.7	54494.5	121393.2	158075.9
6.01 LØNNSEVNE PR. MANNSUKEVERK	1453.0	1538.7	2383.4	2838.2
6.02 LØNNSEVNE PR. ÅRSVERK	38171.2	39647.6	64094.2	71874.8
7. ARBEIDSGODTGJ. TIL MANNSKAP I ALT	62335.2	88474.6	148904.9	186065.0
7.01 ARBEIDSGODTGJ. PR. ÅRSVERK	51875.5	64369.9	78620.0	84601.1
8. LOTTUTBETALING I ALT	62335.2	88474.6	148904.9	186065.0
8.01 LOTT PR. ÅRSVERK	51875.5	64369.9	78620.0	84601.1
9. GARANTIUTBETALING I ALT	18635.1	19953.7	18483.4	19132.0
9.01 GARANTIUTBETALING PR. ÅRSVERK	15508.2	14517.4	9759.0	8699.0
10. RENTEINNTEKTER	0.0	0.0	0.0	0.0
11. SKYLDIG MOMS OG INVEST.AVGIFT	0.0	0.0	0.0	0.0
12. AVSKRIVNING PÅ FARTØY (BOKFØRT)	10419.5	16392.8	22390.4	27591.1
13.01 GJENANSK.VERDI FARTØY (BEREGNET)	270321.9	410130.2	512327.3	505578.6
13.02 AVSKRIVNINGSGRUNNLAG REDSKAP	11020.7	17952.4	24874.6	43072.7
14.01 OMSETNINGSVERDI FARTØY (BEREGNET)	161355.0	254533.4	331681.9	350186.9
14.02 RENTEBEREGNINGSGRUNNLAG REDSKAP	6579.9	9506.8	13855.4	23799.3
14.03 RENTEBEREGNINGSGRUNNLAG ANNET	0.0	0.0	0.0	0.0
15.01 GJ.SNITTLIG LENGDE I MTR L.L.L.	8.4	9.4	10.4	12.0
15.03 GJ.SNITTLIG STØRRELSE I BRT	5.7	8.2	11.2	14.2
17. ANTALL FARTØYER I KARTLAGT MASSE	900	765	544	384

Fartøy i størrelsen 8.0-12.9m.l.l.
Finnmark, Troms, og Nordland.

1985
VEID GJENNOMSNITT

	Finnmark.	Troms.	Nordland.
2. FANGSTMENGDE I KG	58151.4	38924.7	27395.4
3. DRIFTSINTENSITETSMÅL:			
3.01 SUM ANTALL DRIFTSDØGN	169.0	174.8	177.4
3.02 SUM ANTALL DØGN I SJØEN	169.0	174.8	177.4
3.03 SUM ANTALL MANN SUKEVERK	41.5	36.4	39.7
3.04 SUM ANTALL ARSVERK	1.7	1.5	1.5
4. SUM INNTEKTER	302380.8	230589.3	180516.8
4.01 HERAV FRA FISKE	296964.0	225192.5	174809.2
4.02 KOSTN. RED. DRIFTSTILSKUDD	5416.8	5124.6	5635.0
4.03 HERAV FRA ANNET	0.0	272.2	72.7
5. SUM KOSTNADER	153349.9	133882.6	115712.9
5.01 DRIVSTOFF	19087.6	17557.9	15710.2
5.02 AGN	2059.4	295.6	1113.2
5.03 IS, SALT OG EMBALLASJE	0.0	0.0	0.0
5.04 LEID ARBEIDSHJELP	7747.3	872.6	1135.1
5.05 TELEFON, HAVNEAVGIFT ETC.	2036.4	5185.6	3178.8
5.06 SOSIALE UTGIFTER	0.0	0.0	0.0
5.07 PRODUKTAVGIFT	10502.6	8078.6	6090.6
5.08 DIVERSE ASSURANSER	1716.5	1481.2	1249.6
5.09 DIVERSE USPESIFISERTE KOSTNADER.	0.0	0.0	0.0
5.10 ASSURANSE PÅ REDSKAP	431.1	308.3	244.5
5.11 VEDLIKEHOLD PÅ REDSKAP	21521.2	17869.0	14370.2
5.12 AVSKRIVNING PÅ REDSKAP	762.7	880.5	1856.8
5.13 ASSURANSE PÅ FARTØY	8059.7	5678.1	5003.5
5.14 VEDLIKEHOLD PÅ FARTØY	22494.7	22448.6	18967.8
5.15 AVSKRIVNING PÅ FARTØY (BEREGNET)	30186.8	28576.2	25218.3
5.16 BETALTE GJELDSRENTER	14677.1	11834.6	10406.7
5.17 KALK. RENTER PÅ EGENKAPITAL	12066.7	11815.8	11167.8
6. LØNNSEVNE I ALT (4-5)	149030.9	96706.7	64803.9
6.01 LØNNSEVNE PR. MANN SUKEVERK	3587.2	2657.7	1631.7
6.02 LØNNSEVNE PR. ARSVERK	87142.0	66018.2	41910.8
7. ARBEIDSGODTGJ. TIL MANN SKAP I ALT	175924.7	126970.0	93399.7
7.01 ARBEIDSGODTGJ. PR. ARSVERK	102867.5	86677.8	60404.6
8. LOTTUTBETALING I ALT	175924.7	126970.0	93399.7
8.01 LOTT PR. ARSVERK	102867.5	86677.8	60404.6
9. GARANTIUTBETALING I ALT	9652.4	9751.9	19867.4
9.01 GARANTIUTBETALING PR. ARSVERK	5644.0	6657.3	12848.9
10. RENTEINNTEKTER	0.0	0.0	0.0
11. SKYLDIG MOMS OG INVEST. AVGIFT	0.0	0.0	0.0
12. AVSKRIVNING PÅ FARTØY (BOKFØRT)	23064.7	22664.0	16020.9
13.01 GJENANSK. VERDI FARTØY (BEREGNET)	473188.7	428321.3	389953.3
13.02 AVSKRIVNINGSGRUNNLAG REDSKAP	8498.9	10163.3	17085.1
14.01 OMSETNINGSVERDI FARTØY (BEREGNET)	297799.5	277185.0	241298.2
14.02 RENTEBEREGNINGSGRUNNLAG REDSKAP	3307.8	6027.0	8666.4
14.03 RENTEBEREGNINGSGRUNNLAG ANNET	0.0	0.0	0.0
15.01 GJ. SNITTLIG LENGDE I MTR. L.L.	9.9	9.6	9.7
15.03 GJ. SNITTLIG STØRRELSE I BRT	9.2	8.8	8.8
17. ANTALL FARTØYER I KARTLAGT MASSE	274	368	729

Fartøy i størrelsen 8.0-12.9m.l.l.

Trøndelag, Møre og Romsdal,

Sogn og Fjordane.

1985

VEID GJENNOMSNITT

		Trøndelag. Møre og Romsdal.		Sogn og Fjordane
2.	FANGSTMENGE I KG	28123.4	21407.7	25601.6
3.	DRIFTSINTENSITETSMÅL:			
3.01	SUM ANTALL DRIFTSDØGN	185.8	180.5	182.5
3.02	SUM ANTALL DØGN I SJØEN	185.8	180.5	182.5
3.03	SUM ANTALL MANN SUKEVERK	41.3	39.0	37.6
3.04	SUM ANTALL ÅRSVERK	1.5	1.5	1.4
4.	SUM INNTEKTER	161073.7	179733.8	141768.2
4.01	HERAV FRA FISKE	155750.9	173742.3	136366.9
4.02	KOSTN. RED. DRIFTSTILSKUDD	5067.5	5329.6	5319.2
4.03	HERAV FRA ANNET	255.3	661.8	82.1
5.	SUM KOSTNADER	104175.9	106426.7	97394.6
5.01	DRIVSTOFF	14510.3	14553.1	12960.1
5.02	AGN	438.0	1715.1	1535.1
5.03	IS, SALT OG EMBALLASJE	0.0	0.0	0.0
5.04	LEID ARBEIDSHJELP	1065.1	820.8	1744.4
5.05	TELEFON, HAVNEAVGIFT ETC.	2601.6	6382.7	1803.0
5.06	SOSIALE UTGIFTER	0.0	0.0	0.0
5.07	PRODUKTAVGIFT	5124.9	5812.8	4864.9
5.08	DIVERSE ASSURANSE	1193.5	988.0	964.7
5.09	DIVERSE USPESIFISERTE KOSTNADER	0.0	0.0	0.0
5.10	ASSURANSE PÅ REDSKAP	292.2	201.9	104.3
5.11	VEDLIKEHOLD PÅ REDSKAP	11779.1	8608.7	11657.1
5.12	AVSKRIVNING PÅ REDSKAP	3517.5	982.6	2263.0
5.13	ASSURANSE PÅ FARTØY	5228.4	4794.8	3960.6
5.14	VEDLIKEHOLD PÅ FARTØY	14231.9	15992.6	14330.3
5.15	AVSKRIVNING PÅ FARTØY (BEREGNET)	23592.9	25688.0	20402.9
5.16	BETALTE GJELDRENTER	8048.8	9406.3	7252.7
5.17	KALK. RENTER PÅ EGENKAPITAL	12551.8	10479.4	13551.7
6.	LØNNSEVNE I ALT (4-5)	56897.8	73307.1	44373.6
6.01	LØNNSEVNE PR. MANN SUKEVERK	1376.9	1878.2	1180.4
6.02	LØNNSEVNE PR. ÅRSVERK	37281.6	48663.4	31211.9
7.	ARBEIDSGODTGJ. TIL MANN SKAP I ALT	86116.3	92015.0	70492.8
7.01	ARBEIDSGODTGJ. PR. ÅRSVERK	56426.7	61082.2	49583.9
8.	LOTTUTBETALING I ALT	86116.3	92015.0	70492.8
8.01	LOTT PR. ÅRSVERK	56426.7	61082.2	49583.9
9.	GARANTIUTBETALING I ALT	28736.4	25440.1	21510.6
9.01	GARANTIUTBETALING PR. ÅRSVERK	18829.2	16887.9	15130.3
10.	RENTEINNTEKTER	0.0	0.0	0.0
11.	SKYLDIG MOMS OG INVEST. AVGIFT	0.0	0.0	0.0
12.	AVSKRIVNING PÅ FARTØY (BOKFØRT)	12994.1	14016.0	16477.0
13.01	GJENANSK. VERDI FARTØY (BEREGNET)	393282.7	371892.4	369610.7
13.02	AVSKRIVNINGSGRUNNLAG REDSKAP	35671.7	9660.9	23756.0
14.01	OMSETNINGSVERDI FARTØY (BEREGNET)	233801.2	220721.4	244008.7
14.02	RENTEBEREGNINGSGRUNNLAG REDSKAP	20589.3	5077.2	15349.5
14.03	RENTEBEREGNINGSGRUNNLAG ANNET	0.0	0.0	0.0
15.01	GJ. SNITTLIG LENGDE I MTR L.L.	9.6	9.6	9.7
15.03	GJ. SNITTLIG STØRRELSE I BRT	8.6	9.1	8.9
17.	ANTALL FARTØYER I KARTLAGT MASSE	261	302	141

Fartøy i størrelsen 3:0-12.9m.l.l. 1985
 Hordaland, Rogaland, Agder og Østlandet. VEID GJENNOMSNITT

	Hordaland.	Rogaland.	Agder og Østlandet.
2. FANGSTMENGDE I KG	78165.0	28883.8	25046.8
3. DRIFTSINTENSITETSMÅL:			
3.01 SUM ANTALL DRIFTSDØGN	211.2	188.4	173.0
3.02 SUM ANTALL DØGN I SJØEN	211.2	188.4	173.0
3.03 SUM ANTALL MANN SUKEVERK	59.8	38.0	37.2
3.04 SUM ANTALL ÅRSVERK	1.9	1.4	1.5
4. SUM INNTEKTER	250790.8	144444.5	188422.9
4.01 HERAV FRA FISKE	244976.1	139256.7	182335.3
4.02 KOSTN. RED. DRIFTSTILSKUDD	5504.6	5045.6	5678.9
4.03 HERAV FRA ANNET	310.1	142.3	408.7
5. SUM KOSTNADER	122582.9	85884.3	123083.5
5.01 DRIVSTOFF	14554.5	12703.8	20750.8
5.02 AGN	218.0	825.6	104.3
5.03 IS, SALT OG EMBALLASJE	0.0	0.0	0.0
5.04 LEID ARBEIDSHJELP	8632.0	929.4	72.7
5.05 TELEFON, HAVNEAVGIFT ETC.	3226.8	3791.6	1169.4
5.06 SOSIALE UTGIFTER	0.0	0.0	0.0
5.07 PRODUKTAVGIFT	8466.5	4548.6	6190.5
5.08 DIVERSE ASSURANSER	1691.8	606.0	1042.0
5.09 DIVERSE USPESIFISERTE KOSTNADER	0.0	0.0	0.0
5.10 ASSURANSE PÅ REDSKAP	229.6	79.9	189.1
5.11 VEDLIKEHOLD PÅ REDSKAP	18498.5	10571.2	18804.0
5.12 AVSKRIVNING PÅ REDSKAP	4433.2	2421.3	3188.3
5.13 ASSURANSE PÅ FARTØY	4127.8	2493.2	4863.6
5.14 VEDLIKEHOLD PÅ FARTØY	12956.2	10690.1	14066.0
5.15 AVSKRIVNING PÅ FARTØY (BEREGNET)	22623.1	19570.6	28097.0
5.16 BETALTE GJELDSRENTER	6345.5	2889.6	9953.2
5.17 KALK. RENTER PÅ EGENKAPITAL	14579.3	13766.6	14592.5
6. LØNNSEVNE I ALT (4-5)	128207.9	58560.2	65339.5
6.01 LØNNSEVNE PR. MANN SUKEVERK	2142.7	1540.6	1755.5
6.02 LØNNSEVNE PR. ÅRSVERK	69298.6	41189.3	43758.4
7. ARBEIDSGODTGJ. TIL MANN SKAP I ALT	130614.4	77190.4	99326.1
7.01 ARBEIDSGODTGSJ. PR. ÅRSVERK	70599.4	54293.1	66519.5
8. LOTTUTBETALING I ALT	130614.4	77190.4	99326.1
8.01 LOTT PR. ÅRSVERK	70599.4	54293.1	66519.5
9. GARANTIUTBETALING I ALT	21102.2	25402.3	15793.8
9.01 GARANTIUTBETALING PR. ÅRSVERK	11406.1	17867.1	10577.2
10. RENTEINNTEKTER	0.0	0.0	0.0
11. SKYLDIG MOMS OG INVEST.AVGIFT	0.0	0.0	0.0
12. AVSKRIVNING PÅ FARTØY (BOKFØRT)	13944.3	10966.6	21953.5
13.01 GJENANSK.VERDI FARTØY (BEREGNET)	406856.2	318688.1	378020.3
13.02 AVSKRIVNINGSGRUNNLAG REDSKAP	46531.1	29299.3	37619.4
14.01 OMSETNINGSVERDI FARTØY (BEREGNET)	238818.5	214608.9	303559.0
14.02 RENTEBEREGNINGSGRUNNLAG REDSKAP	28606.0	13466.0	23099.2
14.03 RENTEBEREGNINGSGRUNNLAG ANNET	0.0	0.0	0.0
15.01 GJ.SNITTLIG LENGDE I MTR L.L.	9.4	9.4	10.0
15.03 GJ.SNITTLIG STØRRELSE I BRT	8.0	10.6	9.8
17. ANTALL FARTØYER I KARTLAGT MASSE	159	154	205

RENT JUksAFISKE
FINNMARK

1985
GJENNOMSNITT PR. FARTØY

1.	FARTØYGRUPPE 1	ARITMETISK GJENNOM- SNITT	ANTALL FARTØY	ESTIMERT STD.AVVIK FOR MASSEN	RELATIVT ESTIMERT STD.AVVIK	STD.AVVIK PR GJENNOM SNITT	REL.STDAV PR GJENNOM SNITT
2.	FANGSTMENGDE I KG	26159.0	5	9695.	0.37	4129.	0.16
3.	DRIFTSINTENSITETSMÅL:						
3.01	SUM ANTALL DRIFTSDØGN	137.6	8	14.	0.10	4.	0.03
3.02	SUM ANTALL DØGN I SJØEN	137.6	8	14.	0.10	4.	0.03
3.03	SUM ANTALL MANNsUKEVERK	25.1	8	9.	0.37	3.	0.12
3.04	SUM ANTALL ÅRSVERK	1.3	8	0.	0.35	0.	0.11
4.	SUM INNTEKTER	154335.5	8	64833.	0.42	20973.	0.14
4.01	HERAV FRA FISKE	149082.8	8	64239.	0.43	20781.	0.14
4.02	KOSTN.RED. DRIFTSTILSKUDD	5252.8	8	1270.	0.24	411.	0.08
4.03	HERAV FRA ANNET	0.0	8				
5.	SUM KOSTNADER	118784.4	8	57917.	0.49	18736.	0.16
5.01	DRIVSTOFF	12197.3	8	4135.	0.34	1338.	0.11
5.02	AGN	0.0	8				
5.03	IS, SALT OG EMBALLASJE	0.0	8				
5.04	LEID ARBEIDSHJELP	3727.5	8	9795.	2.63	3169.	0.85
5.05	TELEFON, HAVNEAVGIFT ETC.	1154.4	8	2120.	1.84	686.	0.59
5.06	SOSIALE UTGIFTER	0.0	8				
5.07	PRODUKTAVGIFT	5487.5	8	2398.	0.44	776.	0.14
5.08	DIVERSE ASSURANSER	1096.4	8	621.	0.57	201.	0.18
5.09	DIVERSE USPEsIFISERTE KOSTNADER	0.0	8				
5.10	ASSURANSE PÅ REDSKAP	50.6	8	78.	1.54	25.	0.50
5.11	VEDLIKEHOLD PÅ REDSKAP	14252.6	8	21138.	1.48	6838.	0.48
5.12	AVSKRIVNING PÅ REDSKAP	0.0	8				
5.13	ASSURANSE PÅ FARTØY	7910.3	8	1533.	0.19	496.	0.06
5.14	VEDLIKEHOLD PÅ FARTØY	16862.5	8	20105.	1.19	6504.	0.39
5.15	AVSKRIVNING PÅ FARTØY (BEREGNET)	28146.1	8	19654.	0.70	6358.	0.23
5.16	BETALTE GJELDSRENTER	17115.0	8	22267.	1.30	7203.	0.42
5.17	KALK. RENTER PÅ EGENKAPITAL	10784.3	8	7532.	0.70	2437.	0.23
6.	LØNNSEVNE I ALT (4-5)	35551.1	8	35018.	0.99	11328.	0.32
6.01	LØNNSEVNE PR. MANNsUKEVERK	1415.0					
6.02	LØNNSEVNE PR. ÅRSVERK	27910.6					
7.	ARBEIDSGODTGJ. TIL MANNsKAP I ALT	90423.4	8	37275.	0.41	12058.	0.13
7.01	ARBEIDSGODTGSJ. PR. ÅRSVERK	70989.9					
8.	LOTTUTBETALING I ALT	90423.4	8	37275.	0.41	12058.	0.13
8.01	LOTT PR. ÅRSVERK	70989.9					
9.	GARANTIUTBETALING I ALT	20669.6	8	19970.	0.97	6460.	0.31
9.01	GARANTIUTBETALING PR. ÅRSVERK	16227.4					
10.	RENTEINNTKTER	0.0	8				
11.	SKYLDIG MOMS OG INVEST.AVGIFT	0.0	8				
12.	AVSKRIVNING PÅ FARTØY (BOKFØRT)	12625.5	8	25999.	2.06	8411.	0.67
13.01	GJENANSK.VERDI FARTØY (BEREGNET)	399875.0	8	136359.	0.34	44112.	0.11
13.02	AVSKRIVNINGSGRUNNLAg REDSKAP	0.0	8				
14.01	OMSETNINGSVERDI FARTØY (BEREGNET)	233916.4	8	111307.	0.48	36008.	0.15
14.02	RENTEBEREGNINGSGRUNNLAg REDSKAP	0.0	8				
14.03	RENTEBEREGNINGSGRUNNLAg ANNET	0.0	8				
15.01	GJ.SNITTLIG LENGDE I MTR L.L.	9.8	8	1.	0.07	0.	0.02
15.03	GJ.SNITTLIG STØRRELSE I BRT	8.4	8	2.	0.26	1.	0.08
17.	ANTALL FARTØYER I KARTLAGT MASSE	44					

1.	FARTØYGRUPPE 2	ARITMETISK GJENNOM- SNITT	ANTALL FARTØY	ESTIMERT STD.AVVIK FOR MASSEN	RELATIVT ESTIMERT STD.AVVIK	STD.AVVIK PR GJENNOM SNITT	REL.STDAV PR GJENNOM SNITT
2.	FANGSTMENGDEN I KG	56923.8	33	38652.	0.68	6197.	0.11
3.	DRIFTSINTENSITETSMÅL:						
3.01	SUM ANTALL DRIFTSDØGN	178.2	51	39.	0.22	5.	0.03
3.02	SUM ANTALL DØGN I SJØEN	178.2	51	39.	0.22	5.	0.03
3.03	SUM ANTALL MANNNUKEVERK	43.7	51	22.	0.50	3.	0.06
3.04	SUM ANTALL ARSVERK	1.7	51	1.	0.44	0.	0.05
4.	SUM INNTEKTER	298513.9	51	204716.	0.69	25040.	0.08
4.01	HERAV FRA FISKE	293349.4	51	203874.	0.69	24937.	0.09
4.02	KOSTN.RED. DRIFTSTILSKUDD	5164.5	51	1933.	0.37	236.	0.05
4.03	HERAV FRA ANNET	0.0	51				
5.	SUM KOSTNADER	144223.5	51	76071.	0.53	9305.	0.06
5.01	DRIVSTOFF	19052.7	51	11849.	0.62	1449.	0.08
5.02	AGN	1067.2	51	3370.	3.16	412.	0.39
5.03	IS, SALT OG EMBALLASJE	0.0	51				
5.04	LEID ARBEIDSHJELP	4246.9	51	12133.	2.86	1484.	0.35
5.05	TELEFON, HAVNEAVGIFT ETC.	2048.2	51	3865.	1.89	473.	0.23
5.06	SOSIALE UTGIFTER	0.0	51				
5.07	PRODUKTAVGIFT	10400.7	51	7510.	0.72	919.	0.09
5.08	DIVERSE ASSURANSER	1694.0	51	1783.	1.05	218.	0.13
5.09	DIVERSE USPESIFISERTE KOSTNADER	0.0	51				
5.10	ASSURANSE PÅ REDSKAP	429.7	51	524.	1.22	64.	0.15
5.11	VEDLIKEHOLD PÅ REDSKAP	21893.3	51	17946.	0.82	2195.	0.10
5.12	AVSKRIVNING PÅ REDSKAP	976.3	51	4767.	4.88	583.	0.60
5.13	ASSURANSE PÅ FARTØY	7758.4	51	4433.	0.57	542.	0.07
5.14	VEDLIKEHOLD PÅ FARTØY	20492.9	51	18299.	0.89	2238.	0.11
5.15	AVSKRIVNING PÅ FARTØY (BEREGNET)	28550.4	51	15509.	0.54	1897.	0.07
5.16	BETALTE GJELDSRENTER	13557.7	51	14293.	1.05	1748.	0.13
5.17	KALK. RENTER PÅ EGENKAPITAL	12055.0	51	8722.	0.72	1067.	0.09
6.	LØNNSEVNE I ALT (4-5)	154290.5	51	143579.	0.93	17562.	0.11
6.01	LØNNSEVNE PR. MANNNUKEVERK	3531.8					
6.02	LØNNSEVNE PR. ARSVERK	89919.0					
7.	ARBEIDSGODTGJ. TIL MANNKAP I ALT	174982.8	51	123065.	0.70	15053.	0.09
7.01	ARBEIDSGODTGJ. PR. ARSVERK	101978.3					
8.	LOTTUTBETALING I ALT	174982.8	51	123065.	0.70	15053.	0.09
8.01	LOTT PR. ARSVERK	101978.3					
9.	GARANTIUTBETALING I ALT	9095.2	51	14983.	1.65	1833.	0.20
9.01	GARANTIUTBETALING PR. ARSVERK	5300.6					
10.	RENTEINNTEKTER	0.0	51				
11.	SKYLDIG MOMS OG INVEST.AVGIFT	0.0	51				
12.	AVSKRIVNING PÅ FARTØY (BOKFØRT)	23676.3	51	29533.	1.25	3612.	0.15
13.01	GJENANSK.VERDI FARTØY (BEREGNET)	454039.2	51	203091.	0.45	24841.	0.05
13.02	AVSKRIVNINGSGRUNNLAG REDSKAP	10526.3	51	51018.	4.85	6240.	0.59
14.01	OMSETNINGSVERDI FARTØY (BEREGNET)	289519.6	51	165105.	0.57	20195.	0.07
14.02	RENTEBEREGNINGSGRUNNLAG REDSKAP	4522.2	51	26049.	5.76	3186.	0.70
14.03	RENTEBEREGNINGSGRUNNLAG ANNET	0.0	51				
15.01	GJ.SNITTLIG LENGDE I MTR L.L.	9.7	51	1.	0.12	0.	0.02
15.03	GJ.SNITTLIG STØRRELSE I BRT	9.0	47	3.	0.36	0.	0.05
17.	ANTALL FARTØYER I KARTLAGT MASSE	212					

FISKE ETTER TORSKEARTET FISK
TROMS1985
GJENNOMSNITT PR. FARTØY

44

1.	FARTØYGRUPPE 3	ARITMETISK GJENNOM- SNITT	ANTALL FARTØY	ESTIMERT STD.AVVIK FOR MASSEN	RELATIVT ESTIMERT STD.AVVIK	STD.AVVIK PÅ GJENNOM- SNITT	REL.STDAV PÅ GJENNOM- SNITT
2.	FANGSTMENGDE I KG	38606.8	43	31379.	0.81	4462.	0.12
3.	DRIFTSINTENSITETSMÅL:						
3.01	SUM ANTALL DRIFTSDØGN	176.8	75	39.	0.22	4.	0.02
3.02	SUM ANTALL DØGN I SJØEN	176.8	75	39.	0.22	4.	0.02
3.03	SUM ANTALL MANN-SUKEVERK	36.7	75	16.	0.44	2.	0.04
3.04	SUM ANTALL ÅRSVERK	1.5	75	1.	0.37	0.	0.04
4.	SUM INNTEKTER	232404.1	75	155109.	0.67	15718.	0.07
4.01	HERAV FRA FISKE	227019.2	75	154585.	0.68	15665.	0.07
4.02	KOSTN.RED. DRIFTSTILSKUDD	5090.6	75	2257.	0.44	229.	0.04
4.03	HERAV FRA ANNET	294.4	75	1713.	5.82	174.	0.59
5.	SUM KOSTNADER	134326.2	75	77444.	0.58	7848.	0.06
5.01	DRIVSTOFF	17145.6	75	10593.	0.62	1074.	0.06
5.02	AGN	282.8	75	1363.	4.82	138.	0.49
5.03	IS, SALT OG EMBALLASJE	0.0	75				
5.04	LEID ARBEIDSHJELP	819.0	75	2987.	3.65	303.	0.37
5.05	TELEFON, HAVNEAVGIFT ETC.	5211.9	75	13018.	2.50	1319.	0.25
5.06	SOSIALE UTGIFTER	0.0	75				
5.07	PRODUKTAVGIFT	8167.2	75	5698.	0.70	577.	0.07
5.08	DIVERSE ASSURANSER	1519.8	75	2611.	1.72	265.	0.17
5.09	DIVERSE USPESIFISERTE KOSTNADER	0.0	75				
5.10	ASSURANSE PÅ REDSKAP	303.1	75	682.	2.25	69.	0.23
5.11	VEDLIKEHOLD PÅ REDSKAP	18438.2	75	21544.	1.17	2183.	0.12
5.12	AVSKRIVNING PÅ REDSKAP	915.5	75	3739.	4.08	379.	0.41
5.13	ASSURANSE PÅ FARTØY	6598.2	75	4176.	0.63	423.	0.06
5.14	VEDLIKEHOLD PÅ FARTØY	22311.7	75	18209.	0.82	1845.	0.08
5.15	AVSKRIVNING PÅ FARTØY (BEREGNET)	28809.2	75	19680.	0.68	1994.	0.07
5.16	BETALTE GJELDSRENTER	12192.9	75	14138.	1.16	1433.	0.12
5.17	KALK. RENTER PÅ EGENKAPITAL	11611.1	75	8231.	0.71	834.	0.07
6.	LØNNSEVNE I ALT (4-5)	98077.9	75	97007.	0.99	9830.	0.10
6.01	LØNNSEVNE PR. MANN-SUKEVERK	2675.9					
6.02	LØNNSEVNE PR. ÅRSVERK	67318.1					
7.	ARBEIDSGODTGJ. TIL MANN-SKAP I ALT	128312.5	75	85753.	0.67	8690.	0.07
7.01	ARBEIDSGODTGJ. PR. ÅRSVERK	88070.3					
8.	LOTTUTBETALING I ALT	128312.5	75	85753.	0.67	8690.	0.07
8.01	LOTT PR. ÅRSVERK	88070.3					
9.	GARANTIUTBETALING I ALT	8498.5	75	19314.	2.27	1957.	0.23
9.01	GARANTIUTBETALING PR. ÅRSVERK	5833.1					
10.	RENTEINNTEKTER	0.0	75				
11.	SKYLDIG MOMS OG INVEST.AVGIFT	0.0	75				
12.	AVSKRIVNING PÅ FARTØY (BOKFØRT)	23501.5	75	30275.	1.29	3068.	0.13
13.01	GJENANSK.VERDI FARTØY (BEREGNET)	425546.7	75	179856.	0.42	18226.	0.04
13.02	AVSKRIVNINGSGRUNNLAG REDSKAP	9998.6	75	38561.	3.86	3908.	0.39
14.01	OMSETNINGSVERDI FARTØY (BEREGNET)	278217.1	75	157571.	0.57	15968.	0.06
14.02	RENTEBEREGNINGSGRUNNLAG REDSKAP	5961.2	75	24901.	4.18	2523.	0.42
14.03	RENTEBEREGNINGSGRUNNLAG ANNET	0.0	75				
15.01	GJ.SNITTLIG LENGDE I MTR L.L.	9.5	75	1.	0.12	0.	0.01
15.03	GJ.SNITTLIG STØRRELSE I BRT	8.7	67	3.	0.39	0.	0.04
17.	ANTALL FARTØYER I KARTLAGT MASSE	323					

RENT JUksAFISKE
NORDLAND

1985
GJENNOMSNITT PR. FARTØY

1.	FARTØYGRUPPE 4	ARITMETISK GJENNOM- SNITT	ANTALL FARTØY	ESTIMERT STD. AVVIK FOR MASSEN	RELATIVT ESTIMERT STD. AVVIK	STD. AVVIK PR GJENNOM SNITT	REL. STD. AVV PR GJENNOM SNITT
2.	FANGSTMENGDE I KG	18869.8	12	9498.	0.50	2615.	0.14
3.	DRIFTSINTENSITETSMÅL:						
3.01	SUM ANTALL DRIFTSDØGN	160.5	26	41.	0.26	7.	0.05
3.02	SUM ANTALL DØGN I SJØEN	160.5	26	41.	0.26	7.	0.05
3.03	SUM ANTALL MANN SUKEVERK	25.2	26	13.	0.51	2.	0.09
3.04	SUM ANTALL ÅRSVERK	1.1	26	0.	0.20	0.	0.03
4.	SUM INNTEKTER	117405.5	26	80939.	0.69	14154.	0.12
4.01	HERAV FRA FISKE	112366.7	26	80500.	0.72	14077.	0.13
4.02	KOSTN. RED. DRIFTSTILSKUDD	4741.5	26	1218.	0.26	213.	0.04
4.03	HERAV FRA ANNET	297.3	26	1510.	5.08	264.	0.89
5.	SUM KOSTNADER	79490.3	26	46080.	0.58	8358.	0.10
5.01	DRIVSTOFF	12472.9	26	10567.	0.85	1848.	0.15
5.02	AGN	0.0	26				
5.03	IS, SALT OG EMBALLASJE	0.0	26				
5.04	LEID ARBEIDSHJELP	0.0	26				
5.05	TELEFON, HAVNEAVGIFT ETC.	1484.1	26	3312.	2.23	579.	0.39
5.06	SOSIALE UTGIFTER	0.0	26				
5.07	PRODUKTAVGIFT	4084.7	26	2955.	0.72	517.	0.13
5.08	DIVERSE ASSURANSER	964.6	26	1175.	1.22	206.	0.21
5.09	DIVERSE USPESIFISERTE KOSTNADER	0.0	26				
5.10	ASSURANSE PÅ REDSKAP	156.6	26	553.	3.53	97.	0.62
5.11	VEDLIKEHOLD PÅ REDSKAP	4671.2	26	4866.	1.04	851.	0.18
5.12	AVSKRIVNING PÅ REDSKAP	259.7	26	1319.	5.08	231.	0.89
5.13	ASSURANSE PÅ FARTØY	3596.0	26	3390.	0.94	593.	0.16
5.14	VEDLIKEHOLD PÅ FARTØY	10933.9	26	10634.	0.97	1859.	0.17
5.15	AVSKRIVNING PÅ FARTØY (BEREGNET)	21631.3	26	10303.	0.48	1802.	0.08
5.16	BETALTE GJELDSRENTER	7004.6	26	10995.	1.57	1923.	0.27
5.17	KALK. RENTER PÅ EGENKAPITAL	12231.0	26	7025.	0.57	1229.	0.10
6.	LØNNSEVNE I ALT (4-5)	37915.1	26	49027.	1.29	8573.	0.23
6.01	LØNNSEVNE PR. MANN SUKEVERK	1506.0					
6.02	LØNNSEVNE PR. ÅRSVERK	35498.5					
7.	ARBEIDSGODTGJ. TIL MANN SKAP I ALT	68140.2	26	39678.	0.58	6939.	0.10
7.01	ARBEIDSGODTGJ. PR. ÅRSVERK	63797.1					
8.	LOTTUTBETALING I ALT	68140.2	26	39678.	0.58	6939.	0.10
8.01	LOTT PR. ÅRSVERK	63797.1					
9.	GARANTIUTBETALING I ALT	14528.5	26	15382.	1.06	2690.	0.19
9.01	GARANTIUTBETALING PR. ÅRSVERK	13602.4					
10.	RENTEINNTEKTER	0.0	26				
11.	SKYLDIG MOMS OG INVEST. AVGIFT	0.0	26				
12.	AVSKRIVNING PÅ FARTØY (BOKFØRT)	17813.8	26	42180.	2.37	7376.	0.41
13.01	GJENANSK. VERDI FARTØY (BEREGNET)	374807.7	26	157192.	0.42	27488.	0.07
13.02	AVSKRIVNINGSGRUNNLAG REDSKAP	3894.7	26	19778.	5.08	3459.	0.89
14.01	OMSETNINGSVERDI FARTØY (BEREGNET)	235570.0	26	133018.	0.56	23261.	0.10
14.02	RENTEBEREGNINGSGRUNNLAG REDSKAP	2596.5	26	13185.	5.08	2306.	0.89
14.03	RENTEBEREGNINGSGRUNNLAG ANNET	0.0	26				
15.01	GJ. SNITTLIG LENGDE I MTR L.L.	9.0	26	1.	0.09	0.	0.02
15.03	GJ. SNITTLIG STØRRELSE I BRT	7.4	25	3.	0.35	0.	0.06
17.	ANTALL FARTØYER I KARTLAGT MASSE	123					

ANNET FISKE ETTER TORSKEARTET FISK
NORDLAND UNNTATT HELGELAND1985
GJENNOMSNIITT PR. FARTØY

1.	FARTØYGRUPPE 5	ARITMETISK GJENNOM- SNITT	ANTALL FARTØY	ESTIMERT STD.AVVIK FOR MASSEN	RELATIVT ESTIMERT STD.AVVIK	STD.AVVIK PÅ GJENNOM- SNITT	REL. STD. AV PÅ GJENNOM- SNITT
2.	FANGSTMENGDE I KG	28089.1	35	16615.	0.59	2605.	0.09
3.	DRIFTSINTENSITETSMÅL:						
3.01	SUM ANTALL DRIFTSDØGN	178.2	74	37.	0.21	4.	0.02
3.02	SUM ANTALL DØGN I SJØEN	178.2	74	37.	0.21	4.	0.02
3.03	SUM ANTALL MANNSUKEVERK	39.2	74	19.	0.48	2.	0.05
3.04	SUM ANTALL ÅRSVERK	1.5	74	1.	0.41	0.	0.04
4.	SUM INNTEKTER	176067.5	74	126636.	0.72	12313.	0.07
4.01	HERAV FRA FISKE	170648.6	74	125769.	0.74	12229.	0.07
4.02	KOSTN.RED. DRIFTSTILSKUDD	5331.0	74	1564.	0.29	152.	0.03
4.03	HERAV FRA ANNET	87.8	74	754.	8.58	73.	0.83
5.	SUM KOSTNADER	110872.7	74	66466.	0.60	6463.	0.06
5.01	DRIVSTOFF	15320.6	74	10867.	0.71	1057.	0.07
5.02	AGN	567.1	74	1472.	2.60	143.	0.25
5.03	IS, SALT OG EMBALLASJE	0.0	74				
5.04	LEID ARBEIDSHJELP	520.8	74	1990.	3.82	193.	0.37
5.05	TELEFON, HAVNEAVGIFT ETC.	3190.8	74	14776.	4.63	1437.	0.45
5.06	SOSIALE UTGIFTER	0.0	74				
5.07	PRODUKTAVGIFT	6053.7	74	4277.	0.71	416.	0.07
5.08	DIVERSE ASSURANSER	852.2	74	772.	0.91	75.	0.09
5.09	DIVERSE USPESIFISERTE KOSTNADER	0.0	74				
5.10	ASSURANSE PÅ REDSKAP	141.9	74	279.	1.97	27.	0.19
5.11	VEDLIKEHOLD PÅ REDSKAP	13999.9	74	14564.	1.04	1416.	0.10
5.12	AVSKRIVNING PÅ REDSKAP	1621.6	74	4680.	2.89	455.	0.28
5.13	ASSURANSE PÅ FARTØY	5449.2	74	3768.	0.69	366.	0.07
5.14	VEDLIKEHOLD PÅ FARTØY	18720.7	74	20419.	1.09	1985.	0.11
5.15	AVSKRIVNING PÅ FARTØY (BEREGNET)	23440.4	74	14208.	0.61	1382.	0.06
5.16	BETALTE GJELDSRENTER	10676.8	74	14334.	1.34	1394.	0.13
5.17	KALK. RENTER PÅ EGENKAPITAL	10317.0	74	6780.	0.66	659.	0.06
6.	LØNNSEVNE I ALT (4-5)	65194.8	74	73428.	1.13	7139.	0.11
6.01	LØNNSEVNE PR. MANNSUKEVERK	1662.8					
6.02	LØNNSEVNE PR. ÅRSVERK	42338.0					
7.	ARBEIDSGODTGJ. TIL MANNSKAP I ALT	91991.7	74	64202.	0.70	6242.	0.07
7.01	ARBEIDSGODTGSJ. PR. ÅRSVERK	59740.1					
8.	LOTTUTBETALING I ALT	91991.7	74	64202.	0.70	6242.	0.07
8.01	LOTT PR. ÅRSVERK	59740.1					
9.	GARANTIUTBETALING I ALT	16222.8	74	19697.	1.21	1915.	0.12
9.01	GARANTIUTBETALING PR. ÅRSVERK	10535.2					
10.	RENTEINNTEKTER	0.0	74				
11.	SKYLDIG MOMS OG INVEST.AVGIFT	0.0	74				
12.	AVSKRIVNING PÅ FARTØY (BOKFØRT)	16257.2	74	22019.	1.35	2141.	0.13
13.01	GJENANSK.VERDI FARTØY (BEREGNET)	381945.9	74	176804.	0.46	17191.	0.05
13.02	AVSKRIVNINGSGRUNNLAG REDSKAP	12973.0	74	37439.	2.89	3640.	0.28
14.01	OMSETNINGSVERDI FARTØY (BEREGNET)	228752.0	74	128370.	0.56	12482.	0.05
14.02	RENTEBEREGNINGSGRUNNLAG REDSKAP	6486.5	74	18720.	2.89	1820.	0.28
14.03	RENTEBEREGNINGSGRUNNLAG ANNET	0.0	74				
15.01	GJ.SNITTLIG LENGDE I MTR L.L.	9.6	74	1.	0.11	0.	0.01
15.03	GJ.SNITTLIG STØRRELSE I BRT	8.4	70	3.	0.34	0.	0.03
17.	ANTALL FARTØYER I KARTLAGT MASSE	244					

FISKE ETTER TORSKEARTET FISK
HELGELAND1985
GJENNOMSNIITT PR. FARTØY

47

1.	FARTØYGRUPPE 6	ARITMETISK GJENNOM- SNITT	ANTALL FARTØY	ESTIMERT STD.AVVIK FOR MASSEN	RELATIVT ESTIMERT STD.AVVIK	STD.AVVIK PÅ GJENNOM- SNITT	REL. STD. AV PÅ GJENNOM- SNITT
2.	FANGSTMENGDE I KG	27071.4	34	21388.	0.79	3386.	0.13
3.	DRIFTSINTENSITETSMÅL:						
3.01	SUM ANTALL DRIFTSDØGN	185.0	61	43.	0.23	5.	0.03
3.02	SUM ANTALL DØGN I SJØEN	185.0	61	43.	0.23	5.	0.03
3.03	SUM ANTALL MANNSUKEVERK	42.3	61	20.	0.48	2.	0.05
3.04	SUM ANTALL RRSVERK	1.6	61	1.	0.37	0.	0.04
4.	SUM INNTEKTER	193799.0	61	164325.	0.85	17988.	0.09
4.01	HERAV FRA FISKE	187626.1	61	163554.	0.87	17904.	0.10
4.02	KOSTN. RED. DRIFTSTILSKUDD	6173.0	61	4245.	0.69	465.	0.08
4.03	HERAV FRA ANNET	0.0	61				
5.	SUM KOSTNADER	127048.9	61	81939.	0.64	8970.	0.07
5.01	DRIVSTOFF	15982.3	61	11934.	0.75	1306.	0.08
5.02	AGN	847.1	61	3303.	3.90	362.	0.43
5.03	IS, SALT OG EMBALLASJE	0.0	61				
5.04	LEID ARBEIDSHJELP	426.9	61	1454.	3.41	159.	0.37
5.05	TELEFON, HAVNEAVGIFT ETC.	3290.8	61	4810.	1.46	527.	0.16
5.06	SOSIALE UTGIFTER	0.0	61				
5.07	PRODUKTAVGIFT	6430.4	61	5610.	0.87	614.	0.10
5.08	DIVERSE ASSURANSER	1732.9	61	2115.	1.22	231.	0.13
5.09	DIVERSE USPESIFISERTE KOSTNADER	0.0	61				
5.10	ASSURANSE PÅ REDSKAP	419.9	61	972.	2.32	106.	0.25
5.11	VEDLIKEHOLD PÅ REDSKAP	18446.7	61	23127.	1.25	2532.	0.14
5.12	AVSKRIVNING PÅ REDSKAP	2491.7	61	5442.	2.18	596.	0.24
5.13	ASSURANSE PÅ FARTØY	4741.3	61	3800.	0.80	416.	0.09
5.14	VEDLIKEHOLD PÅ FARTØY	19566.2	61	19121.	0.98	2093.	0.11
5.15	AVSKRIVNING PÅ FARTØY (BEREGNET)	28323.1	61	32873.	1.16	3598.	0.13
5.16	BETALTE GJELDSRENTER	11495.3	61	14276.	1.24	1563.	0.14
5.17	KALK. RENTER PÅ EGENKAPITAL	12854.3	61	8829.	0.69	966.	0.08
6.	LØNNSEVNE I ALT (4-5)	66750.1	61	111477.	1.67	12203.	0.18
6.01	LØNNSEVNE PR. MANNSUKEVERK	1579.4					
6.02	LØNNSEVNE PR. RRSVERK	42645.2					
7.	ARBEIDSGODTGJ. TIL MANNSKAP I ALT	100322.7	61	89855.	0.90	9836.	0.10
7.01	ARBEIDSGODTGJ. PR. RRSVERK	64093.9					
8.	LOTTUTBETALING I ALT	100322.7	61	89855.	0.90	9836.	0.10
8.01	LOTT PR. RRSVERK	64093.9					
9.	GARANTIUTBETALING I ALT	23113.9	61	25784.	1.12	2823.	0.12
9.01	GARANTIUTBETALING PR. RRSVERK	14767.0					
10.	RENTEINNTEKTER	0.0	61				
11.	SKYLDIG MOMS OG INVEST.AVGIFT	0.0	61				
12.	AVSKRIVNING PÅ FARTØY (BOKFØRT)	16311.5	61	36459.	2.24	3991.	0.24
13.01	GJENANSK.VERDI FARTØY (BEREGNET)	411147.5	61	202330.	0.49	22148.	0.05
13.02	AVSKRIVNINGSGRUNNLAG REDSKAP	25771.2	61	52495.	2.04	5746.	0.22
14.01	OMSETNINGSVERDI FARTØY (BEREGNET)	270717.6	61	163170.	0.60	17861.	0.07
14.02	RENTEBEREGNINGSGRUNNLAG REDSKAP	13491.3	61	30079.	2.23	3293.	0.24
14.03	RENTEBEREGNINGSGRUNNLAG ANNET	0.0	61				
15.01	GJ.SNITTLIG LENGDE I MTR L.L.	9.7	61	1.	0.14	0.	0.02
15.03	GJ.SNITTLIG STØRRELSE I BRT	8.8	58	4.	0.43	0.	0.05
17.	ANTALL FARTØYER I KARTLAGT MASSE	224					

LINEFISKE
FINNMARK OG TROMS1985
GJENNOMSNITT PR. FARTØY

40

1.	FARTØYGRUPPE 7	ARITMETISK GJENNOM- SNITT	ANTALL FARTØY	ESTIMERT STD.AVVIK FOR MASSEN	RELATIVT ESTIMERT STD.AVVIK	STD.AVVIK PÅ GJENNOM- SNITT	REL.STDAV PÅ GJENNOM SNITT
2.	FANGSTMENGDE I KG	50419.3	6	30461.	0.60	11352.	0.23
3.	DRIFTSINTENSITETSMÅL:						
3.01	SUM ANTALL DRIFTSDØGN	152.4	8	41.	0.27	13.	0.08
3.02	SUM ANTALL DØGN I SJØEN	152.4	8	41.	0.27	13.	0.08
3.03	SUM ANTALL MANN-SUKEVERK	35.1	8	18.	0.53	6.	0.16
3.04	SUM ANTALL ÅRSVERK	1.6	8	1.	0.39	0.	0.12
4.	SUM INNTEKTER	309063.4	8	202458.	0.66	62675.	0.20
4.01	HERAV FRA FISKE	302818.1	8	201642.	0.67	62422.	0.21
4.02	KOSTN.RED. DRIFTSTILSKUDD	6245.3	8	1833.	0.29	568.	0.09
4.03	HERAV FRA ANNET	0.0	8				
5.	SUM KOSTNADER	176397.5	8	93267.	0.53	28873.	0.16
5.01	DRIVSTOFF	14876.1	8	12265.	0.82	3797.	0.26
5.02	AGN	10159.6	8	5945.	0.59	1840.	0.18
5.03	IS, SALT OG EMBALLASJE	0.0	8				
5.04	LEID ARBEIDSHJELP	26758.9	8	25931.	0.97	8028.	0.30
5.05	TELEFON, HAVNEAVGIFT ETC.	1927.3	8	2153.	1.12	667.	0.35
5.06	SOSIALE UTGIFTER	0.0	8				
5.07	PRODUKTAVGIFT	10440.3	8	6521.	0.62	2019.	0.19
5.08	DIVERSE ASSURANSER	1461.3	8	1385.	0.95	429.	0.29
5.09	DIVERSE USPESIFISERTE KOSTNADER	0.0	8				
5.10	ASSURANSE PÅ REDSKAP	620.9	8	979.	1.58	303.	0.49
5.11	VEDLIKEHOLD PÅ REDSKAP	19692.0	8	16227.	0.82	5023.	0.26
5.12	AVSKRIVNING PÅ REDSKAP	0.0	8				
5.13	ASSURANSE PÅ FARTØY	7168.8	8	3099.	0.43	959.	0.13
5.14	VEDLIKEHOLD PÅ FARTØY	27339.6	8	41190.	1.51	12751.	0.47
5.15	AVSKRIVNING PÅ FARTØY (BEREGNET)	33151.9	8	20810.	0.63	6442.	0.19
5.16	BETALTE GJELDSRENTER	11535.4	8	16374.	1.42	5069.	0.44
5.17	KALK. RENTER PÅ EGENKAPITAL	11265.6	8	7967.	0.71	2466.	0.22
6.	LØNNSEVNE I ALT (4-5)	132665.9	8	147806.	1.11	45756.	0.34
6.01	LØNNSEVNE PR. MANN-SUKEVERK	3784.5					
6.02	LØNNSEVNE PR. ÅRSVERK	83569.1					
7.	ARBEIDSGODTGJ. TIL MANN-SKAP I ALT	180550.9	8	141930.	0.79	43937.	0.24
7.01	ARBEIDSGODTGJ. PR. ÅRSVERK	113732.8					
8.	LOTTUTBETALING I ALT	180550.9	8	141930.	0.79	43937.	0.24
8.01	LOTT PR. ÅRSVERK	113732.8					
9.	GARANTIUTBETALING I ALT	9787.0	8	15220.	1.56	4712.	0.48
9.01	GARANTIUTBETALING PR. ÅRSVERK	6165.0					
10.	RENTEINNTEKTER	0.0	8				
11.	SKYLDIG MOMS OG INVEST.AVGIFT	0.0	8				
12.	AVSKRIVNING PÅ FARTØY (BOKFØRT)	14368.5	8	36294.	2.53	11236.	0.78
13.01	GJENANSK.VERDI FARTØY (BEREGNET)	469375.0	8	215496.	0.46	66711.	0.14
13.02	AVSKRIVNINGSGRUNNLAG REDSKAP	0.0	8				
14.01	OMSETNINGSVERDI FARTØY (BEREGNET)	289606.6	8	166540.	0.58	51556.	0.18
14.02	RENTEBEREGNINGSGRUNNLAG REDSKAP	0.0	8				
14.03	RENTEBEREGNINGSGRUNNLAG ANNET	0.0	8				
15.01	GJ.SNITTLIG LENGDE I MTR L.L.	10.2	8	1.	0.10	0.	0.03
15.03	GJ.SNITTLIG STØRRELSE I BRT	9.5	8	3.	0.29	1.	0.09
17.	ANTALL FARTØYER I KARTLAGT MASSE	31					

1.	FARTØYGRUPPE 8	ARITMETISK GJENNOM- SNITT	ANTALL FARTØY	ESTIMERT STD. AVVIK FOR MASSEN	RELATIVT ESTIMERT STD. AVVIK	STD. AVVIK PR GJENNOM SNITT	REL. STD. AV PR GJENNOM SNITT
2.	FANGSTMENGDE I KG	22315.4	9	12613.	0.57	4059.	0.18
3.	DRIFTSINTENSITETSÅL:						
3.01	SUM ANTALL DRIFTSØGN	172.4	18	36.	0.21	8.	0.05
3.02	SUM ANTALL ØJGN I SJØEN	172.4	18	36.	0.21	8.	0.05
3.03	SUM ANTALL MANN-SUKEVERK	39.2	18	16.	0.40	3.	0.09
3.04	SUM ANTALL ÆRSVERK	1.7	18	1.	0.43	0.	0.09
4.	SUM INNTEKTER	148580.1	18	79928.	0.54	17429.	0.12
4.01	HERAV FRA FISKE	143751.1	18	78531.	0.55	17125.	0.12
4.02	KOSTN. RED. DRIFTSTILSKUD	4829.0	18	2679.	0.55	584.	0.12
4.03	HERAV FRA ANNET	0.0	18				
5.	SUM KOSTNADER	95512.1	18	43063.	0.45	9390.	0.10
5.01	DRIVSTOFF	11313.7	18	5933.	0.52	1294.	0.11
5.02	AGN	5567.3	18	5446.	0.98	1188.	0.21
5.03	IS, SALT OG EMBALLASJE	0.0	18				
5.04	LEID ARBEIDSHJELP	6150.6	18	11711.	1.90	2554.	0.42
5.05	TELEFON, HAVNEAVGIFT ETC.	2686.2	18	5309.	1.98	1158.	0.43
5.06	SOSIALE UTGIFTER	0.0	18				
5.07	PRODUKTAVGIFT	5177.6	18	2946.	0.57	642.	0.12
5.08	DIVERSE ASSURANSER	873.3	18	904.	1.04	197.	0.23
5.09	DIVERSE USPESIFISERTE KOSTNADER	0.0	18				
5.10	ASSURANSE PÅ REDSKAP	113.2	18	184.	1.63	40.	0.35
5.11	VEDLIKEHOLD PÅ REDSKAP	8458.3	18	7693.	0.91	1678.	0.20
5.12	AVSKRIVNING PÅ REDSKAP	2490.4	18	7265.	2.92	1584.	0.64
5.13	ASSURANSE PÅ FARTØY	4026.1	18	1855.	0.46	406.	0.10
5.14	VEDLIKEHOLD PÅ FARTØY	13558.4	18	7074.	0.52	1543.	0.11
5.15	AVSKRIVNING PÅ FARTØY (BEREGNET)	20626.1	18	9998.	0.48	2180.	0.11
5.16	BETALTE GJELDSRENTER	7338.6	18	9229.	1.26	2013.	0.27
5.17	KALK. RENTER PÅ EGENKAPITAL	7134.3	18	4810.	0.67	1049.	0.15
6.	LØNNSEVNE I ALT (4-5)	53068.1	18	54726.	1.03	11934.	0.22
6.01	LØNNSEVNE PR. MANN-SUKEVERK	1353.0					
6.02	LØNNSEVNE PR. ÆRSVERK	32130.0					
7.	ARBEIDSGODTGJ. TIL MANN-SKAP I ALT	76198.2	18	46122.	0.61	10058.	0.13
7.01	ARBEIDSGODTGJ. PR. ÆRSVERK	46134.1					
8.	LOTTUTBETALING I ALT	76198.2	18	46122.	0.61	10058.	0.13
8.01	LOTT PR. ÆRSVERK	46134.1					
9.	GARANTIUTBETALING I ALT	30815.2	18	29351.	0.95	6400.	0.21
9.01	GARANTIUTBETALING PR. ÆRSVERK	18657.0					
10.	RENTEINNTEKTER	0.0	18				
11.	SKYLDIG MØMS OG INVEST. AVGIFT	0.0	18				
12.	AVSKRIVNING PÅ FARTØY (BOKFØRT)	11095.8	18	16496.	1.49	3597.	0.32
13.01	GJENANSK. VERDI FARTØY (BEREGNET)	303277.8	18	152401.	0.50	33233.	0.11
13.02	AVSKRIVNINGSGRUNNLAG REDSKAP	21801.2	18	64383.	2.95	14040.	0.64
14.01	OMSETNINGSVERDI FARTØY (BEREGNET)	146850.3	18	100822.	0.69	21986.	0.15
14.02	RENTEBEREGNINGSGRUNNLAG REDSKAP	9157.1	18	26552.	2.90	5790.	0.63
14.03	RENTEBEREGNINGSGRUNNLAG ANNET	0.0	18				
15.01	GJ. SNITTLIG LENGDE I MTR L.L.	9.5	18	1.	0.12	0.	0.03
15.03	GJ. SNITTLIG STØRRELSE I BRT	8.9	18	4.	0.42	1.	0.09
17.	ANTALL FARTØYER I KARTLAGT MASSE	119					

1.	FARTØYGRUPPE	2.	3.	4.	5.	6.	7.
		ARITMETISK GJENNOMSNIITT	ANTALL FARTØY	ESTIMERT STD. AVVIK FOR MASSEN	RELATIVT ESTIMERT STD. AVVIK	STD. AVVIK PR GJENNOMSNIITT	REL. STD. AVVIK PR GJENNOMSNIITT
1.	FARTØYGRUPPE	9					
2.	FANGSTMENGE I KG	27000.0	1				
3.	DRIFTSINTENSITETSMÅL:						
3.01	SUM ANTALL DRIFTSDØGN	187.0	5	38.	0.20	15.	0.08
3.02	SUM ANTALL DØGN I SJØEN	187.0	5	33.	0.20	15.	0.08
3.03	SUM ANTALL MANN SUKEVERK	38.9	5	18.	0.47	7.	0.19
3.04	SUM ANTALL ÅRSVERK	1.4	5	1.	0.37	0.	0.15
4.	SUM INNTEKTER	228011.4	5	68986.	0.30	27758.	0.12
4.01	HERAV FRA FISKE	218814.6	5	68796.	0.31	27682.	0.13
4.02	KOSTN. RED. DRIFTSTILSKUDD	9196.8	5	1110.	0.12	467.	0.05
4.03	HERAV FRA ANNET	0.0	5				
5.	SUM KOSTNADER	195330.8	5	85595.	0.44	34441.	0.18
5.01	DRIVSTOFF	38946.6	5	11445.	0.29	4605.	0.12
5.02	AGN	0.0	5				
5.03	IS, SALT OG EMBALLASJE	0.0	5				
5.04	LEID ARBEIDSHJELP	0.0	5				
5.05	TELEFON, HAVNEAVGIFT ETC.	7200.0	5	15730.	2.18	6329.	0.88
5.06	SOSIALE UTGIFTER	0.0	5				
5.07	PRODUKTAVGIFT	7688.2	5	3002.	0.39	1208.	0.16
5.08	DIVERSE ASSURANSER	3387.0	5	4981.	1.47	2004.	0.59
5.09	DIVERSE USPESIFISERTE KOSTNADER	0.0	5				
5.10	ASSURANSE PÅ REDSKAP	300.0	5	655.	2.18	264.	0.88
5.11	VEDLIKEHOLD PÅ REDSKAP	6041.0	5	7282.	1.21	2930.	0.49
5.12	AVSKRIVNING PÅ REDSKAP	0.0	5				
5.13	ASSURANSE PÅ FARTØY	4776.8	5	3784.	0.79	1522.	0.32
5.14	VEDLIKEHOLD PÅ FARTØY	53308.2	5	61263.	1.15	24651.	0.46
5.15	AVSKRIVNING PÅ FARTØY (BEREGNET)	44632.4	5	18081.	0.41	7275.	0.16
5.16	BETALTE GJELDSRENTER	21207.8	5	26707.	1.26	10746.	0.51
5.17	KALK. RENTER PÅ EGENKAPITAL	7842.8	5	11947.	1.52	4807.	0.61
6.	LØNNSEVNE I ALT (4-5)	32680.6	5	33779.	1.03	13592.	0.42
6.01	LØNNSEVNE PR. MANN SUKEVERK	841.1					
6.02	LØNNSEVNE PR. ÅRSVERK	23112.2					
7.	ARBEIDSGODTGJ. TIL MANN SKAP I ALT	94311.4	5	28445.	0.30	11446.	0.12
7.01	ARBEIDSGODTGJ. PR. ÅRSVERK	66698.3					
8.	LOTTUTBETALING I ALT	94311.4	5	28445.	0.30	11446.	0.12
8.01	LOTT PR. ÅRSVERK	66698.3					
9.	GARANTIUTBETALING I ALT	5487.0	5	8852.	1.61	3562.	0.69
9.01	GARANTIUTBETALING PR. ÅRSVERK	3880.5					
10.	RENTEINNTEKTER	0.0	5				
11.	SKYLDIG MØNS OG INVEST. AVGIFT	0.0	5				
12.	AVSKRIVNING PÅ FARTØY (BOKFØRT)	26040.6	5	22418.	0.86	9021.	0.35
13.01	GJENANSK. VERDI FARTØY (BEREGNET)	535400.0	5	309283.	0.58	124448.	0.23
13.02	AVSKRIVNINGSGRUNNLAG REDSKAP	0.0	5				
14.01	OMSETNINGSVERDI FARTØY (BEREGNET)	351559.2	5	250788.	0.71	100910.	0.29
14.02	RENTEBEREGNINGSGRUNNLAG REDSKAP	0.0	5				
14.03	RENTEBEREGNINGSGRUNNLAG ANNET	0.0	5				
15.01	GJ. SNITTLIG LENGDE I MTR L.L.	12.0	5	1.	0.05	0.	0.02
15.03	GJ. SNITTLIG STØRRELSE I BRT	15.0	5	3.	0.21	1.	0.08
17.	ANTALL FARTØYER I KARTLAGT MASSE	22					

FISKE ETTER TORSKEARTET FISK
TRØNDELAG1985
GJENNOMSNITT PR. FARTØY

1.	FARTØYGRUPPE 10	ARITMETISK GJENNOM- SNITT	ANTALL FARTØY	ESTIMERT STD.AVVIK FOR MASSEN	RELATIVT ESTIMERT STD.AVVIK	STD.AVVIK PÅ GJENNOM- SNITT	REL. STD. AV- VIK PÅ GJENNOM- SNITT
2.	FANGSTMENGDE I KG	11773.0	5	4253.	0.36	1804.	0.15
3.	DRIFTSINTENSITETSMÅL:						
3.01	SUM ANTALL DRIFTSDØGN	171.2	6	42.	0.25	16.	0.09
3.02	SUM ANTALL DØGN I SJØEN	171.2	6	42.	0.25	16.	0.09
3.03	SUM ANTALL MÅNNSUKEVERK	24.5	6	6.	0.25	2.	0.09
3.04	SUM ANTALL ÅRSVERK	1.0	6				
4.	SUM INNTEKTER	71680.5	6	26227.	0.37	10016.	0.14
4.01	HERAV FRA FISKE	67035.0	6	26075.	0.39	9957.	0.15
4.02	KOSTN. RED. DRIFTSTILSKUDD	4645.5	6	1182.	0.25	451.	0.10
4.03	HERAV FRA ANNET	0.0	6				
5.	SUM KOSTNADER	65653.0	6	13286.	0.20	5074.	0.08
5.01	DRIVSTOFF	11746.0	6	4944.	0.62	1888.	0.16
5.02	AGN	0.0	6				
5.03	IS, SALT OG EMBALLASJE	0.0	6				
5.04	LEID ARBEIDSHJELP	0.0	6				
5.05	TELEFON, HAVNEAVGIFT ETC.	4241.5	6	6897.	1.63	2634.	0.62
5.06	SOSIALE UTGIFTER	0.0	6				
5.07	PRODUKTAVGIFT	2429.5	6	988.	0.41	377.	0.16
5.08	DIVERSE ASSURANSER	1311.2	6	1775.	1.35	678.	0.52
5.09	DIVERSE USPESIFISERTE KOSTNADER	0.0	6				
5.10	ASSURANSE PÅ REDSKAP	0.0	6				
5.11	VEDLIKEHOLD PÅ REDSKAP	2651.5	6	2166.	0.82	827.	0.31
5.12	AVSKRIVNING PÅ REDSKAP	0.0	6				
5.13	ASSURANSE PÅ FARTØY	3889.3	6	2175.	0.56	830.	0.21
5.14	VEDLIKEHOLD PÅ FARTØY	12241.3	6	12974.	1.06	4954.	0.60
5.15	AVSKRIVNING PÅ FARTØY (BEREGNET)	14592.0	6	5454.	0.37	2083.	0.14
5.16	BETALTE GJELDRENTER	2355.5	6	3829.	1.63	1462.	0.62
5.17	KALK. RENTER PÅ EGENKAPITAL	10195.2	6	7140.	0.70	2727.	0.27
6.	LØNNSEVNE I ALT (4-5)	6027.5	6	27692.	4.59	10575.	1.75
6.01	LØNNSEVNE PR. MÅNNSUKEVERK	246.5					
6.02	LØNNSEVNE PR. ÅRSVERK	6027.5					
7.	ARBEIDSGODTGG. TIL MANNSKAP I ALT	36835.0	6	18115.	0.49	6918.	0.19
7.01	ARBEIDSGODTGG. PR. ÅRSVERK	36835.0					
8.	LOTTUTBETALING I ALT	36835.0	6	18115.	0.49	6918.	0.19
8.01	LOTT PR. ÅRSVERK	36835.0					
9.	GARANTIUTBETALING I ALT	34515.0	6	15776.	0.46	6025.	0.17
9.01	GARANTIUTBETALING PR. ÅRSVERK	34515.0					
10.	RENTEINNTEKTER	0.0	6				
11.	SKYLDIG MOMS OG INVEST. AVGIFT	0.0	6				
12.	AVSKRIVNING PÅ FARTØY (BOKFØRT)	12783.7	6	26068.	2.04	9955.	0.78
13.01	GJENANSK. VERDI FARTØY (BEREGNET)	290666.7	6	79106.	0.27	30209.	0.10
13.02	AVSKRIVNINGSGRUNNLAG REDSKAP	0.0	6				
14.01	OMSETNINGSVERDI FARTØY (BEREGNET)	185761.5	6	106307.	0.57	40597.	0.22
14.02	RENTEBEREGNINGSGRUNNLAG REDSKAP	0.0	6				
14.03	RENTEBEREGNINGSGRUNNLAG ANNET	0.0	6				
15.01	GJ. SNITTLIG LENGDE I MTR L.L.	9.0	6	0.	0.03	0.	0.01
15.03	GJ. SNITTLIG STØRRELSE I BRT	7.2	5	1.	0.15	0.	0.06
17.	ANTALL FARTØYER I KARTLAGT MASSE	41					

1.	FARTØYGRUPPE 11	ARITMETISK GJENNOM- SNITT	ANTALL FARTØY	ESTIMERT STD.AVVIK FOR MASSEN	RELATIVT ESTIMERT STD.AVVIK	STD.AVVIK PÅ GJENNOM- SNITT	REL.STDAV PÅ GJENNOM- SNITT
2.	FANGSTMENGDEN I KG	37363.9	10	35188.	0.94	10593.	0.28
3.	DRIFTSINTENSITETSMÅL:						
3.01	SUM ANTALL DRIFTSDØGN	174.6	39	39.	0.22	5.	0.03
3.02	SUM ANTALL DØGN I SJØEN	174.6	39	39.	0.22	5.	0.03
3.03	SUM ANTALL MANN-SUKEVERK	38.0	39	19.	0.50	2.	0.06
3.04	SUM ANTALL ÅRSVERK	1.5	39	1.	0.38	0.	0.05
4.	SUM INNTEKTER	156453.9	39	125686.	0.80	15644.	0.10
4.01	HERAV FRA FISKE	151542.9	39	125013.	0.82	15560.	0.10
4.02	KOSTN.RED. DRIFTSTILSKUDD	4834.1	39	1885.	0.39	235.	0.05
4.03	HERAV FRA ANNET	76.9	39	478.	6.21	59.	0.77
5.	SUM KOSTNADER	103591.1	39	57380.	0.55	7142.	0.07
5.01	DRIVSTOFF	14491.5	39	9473.	0.65	1179.	0.08
5.02	AGN	95.2	39	237.	2.49	30.	0.31
5.03	IS, SALT OG EMBALLASJE	0.0	39				
5.04	LEID ARBEIDSHJELP	1025.2	39	3755.	3.66	467.	0.46
5.05	TELEFON, HAVNEAVGIFT ETC.	1929.0	39	3310.	1.72	412.	0.21
5.06	SOSIALE UTGIFTER	0.0	39				
5.07	PRODUKTAVGIFT	4357.2	39	4185.	0.96	521.	0.12
5.08	DIVERSE ASSURANSER	1409.2	39	1677.	1.19	209.	0.15
5.09	DIVERSE USPESIFISERTE KOSTNADER	0.0	39				
5.10	ASSURANSE PÅ REDSKAP	563.5	39	2381.	4.22	296.	0.53
5.11	VEDLIKEHOLD PÅ REDSKAP	12362.1	39	9986.	0.81	1243.	0.10
5.12	AVSKRIVNING PÅ REDSKAP	3973.3	39	8063.	2.03	1004.	0.25
5.13	ASSURANSE PÅ FARTØY	5288.8	39	3289.	0.62	439.	0.08
5.14	VEDLIKEHOLD PÅ FARTØY	12001.9	39	9430.	0.79	1174.	0.10
5.15	AVSKRIVNING PÅ FARTØY (BEREGNET)	24154.6	39	14715.	0.61	1831.	0.08
5.16	BETALTE GJELDSRENTER	8461.9	39	13124.	1.55	1633.	0.19
5.17	KALK. RENTER PÅ EGENKAPITAL	13477.6	39	8042.	0.60	1001.	0.07
6.	LØNNSEVNE I ALT (4-5)	52862.7	39	84408.	1.60	10506.	0.20
6.01	LØNNSEVNE PR. MANN-SUKEVERK	1391.0					
6.02	LØNNSEVNE PR. ÅRSVERK	35308.2					
7.	ARBEIDSGODTGJ. TIL MANN-SKAP I ALT	85711.4	39	75452.	0.88	9391.	0.11
7.01	ARBEIDSGODTGJ. PR. ÅRSVERK	57248.6					
8.	LOTTUTBETALING I ALT	85711.4	39	75452.	0.88	9391.	0.11
8.01	LOTT PR. ÅRSVERK	57248.6					
9.	GARANTIUTBETALING I ALT	27993.9	39	25172.	0.90	3133.	0.11
9.01	GARANTIUTBETALING PR. ÅRSVERK	18697.7					
10.	RENTEINNTEKTER	0.0	39				
11.	SKYLDIG MOMS OG INVEST.AVGIFT	0.0	39				
12.	AVSKRIVNING PÅ FARTØY (BOKFØRT)	14612.1	39	20607.	1.41	2565.	0.18
13.01	GJENANSK.VERDI FARTØY (BEREGNET)	413666.7	39	174111.	0.42	21671.	0.05
13.02	AVSKRIVNINGSGRUNNLAG REDSKAP	42838.9	39	89398.	2.09	11127.	0.26
14.01	OMSETNINGSVERDI FARTØY (BEREGNET)	249589.7	39	152113.	0.61	18933.	0.08
14.02	RENTEBEREGNINGSGRUNNLAG REDSKAP	26079.2	39	58731.	2.25	7310.	0.28
14.03	RENTEBEREGNINGSGRUNNLAG ANNET	0.0	39				
15.01	GJ.SNITTLIG LENGDE I MTR L.L.	9.5	39	1.	0.10	0.	0.01
15.03	GJ.SNITTLIG STØRRELSE I BRT	8.7	36	3.	0.31	0.	0.04
17.	ANTALL FARTØYER I KARTLAGT MASSE	97					

1.	FARTØYGRUPPE 12	ARITMETISK GJENNOM- SNITT	ANTALL FARTØY	ESTIMERT STD. AVVIK FOR MASSEN	RELATIVT ESTIMERT STD. AVVIK	STD. AVVIK PR GJENNOM SNITT	REL. STDAV PR GJENNOM SNITT
2.	FANGSTMENGDE I KG	33801.3	10	26472.	0.78	8028.	0.24
3.	DRIFTSINTENSITETSMÅL:						
3.01	SUM ANTALL DRIFTSDØGN	196.8	38	39.	0.20	5.	0.03
3.02	SUM ANTALL DØGN I SJØEN	196.8	38	39.	0.20	5.	0.03
3.03	SUM ANTALL MANN-SUKEVERK	42.3	38	19.	0.46	3.	0.06
3.04	SUM ANTALL ÅRSVERK	1.5	38	1.	0.37	0.	0.05
4.	SUM INNTEKTER	149561.9	38	108021.	0.72	14340.	0.10
4.01	HERAV FRA FISKE	144239.0	38	107865.	0.75	14319.	0.10
4.02	KOSTN. RED. DRIFTSTILSKUDD	5080.8	38	1635.	0.32	217.	0.04
4.03	HERAV FRA ANNET	242.1	38	1486.	6.14	197.	0.81
5.	SUM KOSTNADER	99377.4	38	59831.	0.60	7943.	0.08
5.01	DRIVSTOFF	13754.6	38	9261.	0.67	1229.	0.09
5.02	AGN	957.3	38	2868.	3.00	381.	0.40
5.03	IS, SALT OG EMBALLASJE	0.0	38				
5.04	LEID ARBEIDSHJELP	1284.4	38	4338.	3.38	576.	0.45
5.05	TELEFON, HAVNEAVGIFT ETC.	2627.7	38	5003.	1.90	664.	0.25
5.06	SOSIALE UTGIFTER	0.0	38				
5.07	PRODUKTAVGIFT	5322.9	38	4042.	0.76	537.	0.10
5.08	DIVERSE ASSURANSER	811.6	38	931.	1.15	124.	0.15
5.09	DIVERSE USPESIFISERTE KOSTNADER	0.0	38				
5.10	ASSURANSE PÅ REDSKAP	128.0	38	210.	1.64	28.	0.22
5.11	VEDLIKEHOLD PÅ REDSKAP	11165.4	38	11276.	1.01	1497.	0.13
5.12	AVSKRIVNING PÅ REDSKAP	1569.9	38	3257.	2.07	432.	0.28
5.13	ASSURANSE PÅ FARTØY	4725.2	38	2981.	0.63	396.	0.08
5.14	VEDLIKEHOLD PÅ FARTØY	13678.8	38	17393.	1.27	2309.	0.17
5.15	AVSKRIVNING PÅ FARTØY (BEREGNET)	23678.8	38	11908.	0.50	1581.	0.07
5.16	BETALTE GJELDSRENTER	8339.3	38	14358.	1.72	1906.	0.23
5.17	KALK. RENTER PÅ EGENKAPITAL	11333.5	38	7238.	0.64	961.	0.08
6.	LØNNSEVNE I ALT (4-5)	50184.5	38	68538.	1.37	9098.	0.18
6.01	LØNNSEVNE PR. MANN-SUKEVERK	1186.6					
6.02	LØNNSEVNE PR. ÅRSVERK	33884.3					
7.	ARBEIDSGODTØJ. TIL MANN-SKAP I ALT	77046.3	38	52115.	0.68	6918.	0.09
7.01	ARBEIDSGODTØJ. PR. ÅRSVERK	52021.3					
8.	LOTTUTBETALING I ALT	77046.3	38	52115.	0.68	6918.	0.09
8.01	LOTT PR. ÅRSVERK	52021.3					
9.	GARANTIUTBETALING I ALT	28729.0	38	25594.	0.89	3398.	0.12
9.01	GARANTIUTBETALING PR. ÅRSVERK	19397.7					
10.	RENTEINNTEKTER	0.0	38				
11.	SKYLDIG MONS OG INVEST. AVGIFT	0.0	38				
12.	AVSKRIVNING PÅ FARTØY (BOKFORT)	11467.0	38	14348.	1.25	1905.	0.17
13.01	GJENANSK. VERDI FARTØY (BEREGNET)	385263.2	38	152924.	0.40	20300.	0.05
13.02	AVSKRIVNINGSGRUNNLAG REDSKAP	17398.3	38	35842.	2.06	4758.	0.27
14.01	OMSETNINGSV. VERDI FARTØY (BEREGNET)	224584.3	38	112679.	0.50	14957.	0.07
14.02	RENTEBEREGNINGSGRUNNLAG REDSKAP	10371.4	38	24298.	2.34	3226.	0.31
14.03	RENTEBEREGNINGSGRUNNLAG ANNET	0.0	38				
15.01	GJ. SNITTLIG LENGDE I MTR L.L.	9.4	38	1.	0.09	0.	0.01
15.03	GJ. SNITTLIG STØRRELSE I BRT	8.3	35	2.	0.26	0.	0.04
17.	ANTALL FARTØYER I KARTLAGT MASSE	113					

ALLEFISKE
HELE LANDET

1985
GJENNOMSNIITT PR. FARTØY

1.	FARTØYGRUPPE 13	ARITMETISK GJENNOM- SNITT	ANTALL FARTØY	ESTIMERT STD. AVVIK FOR MASSEN	RELATIVT ESTIMERT STD. AVVIK	STD. AVVIK PR GJENNOM- SNITT	REL. STD. AVVIK PR GJENNOM- SNITT
2.	FANGSTMENGDEN I KG	9940.0	4	7865.	0.79	3724.	0.37
3.	DRIFTSINTENSITETSMÅL:						
3.01	SUM ANTALL DRIFTSDØGN	198.2	6	59.	0.30	22.	0.11
3.02	SUM ANTALL DØGN I SJØEN	198.2	6	59.	0.30	22.	0.11
3.03	SUM ANTALL MANN-SUKEVERK	35.0	6	18.	0.51	7.	0.19
3.04	SUM ANTALL ÅRSVERK	1.2	6	0.	0.33	0.	0.12
4.	SUM INNTEKTER	120818.5	6	49027.	0.41	18208.	0.15
4.01	HERAV FRA FISKE	116647.2	6	48304.	0.41	17940.	0.15
4.02	KOSTN. RED. DRIFTSTILSKUDD	4171.3	6	923.	0.22	343.	0.08
4.03	HERAV FRA ANNET	0.0	6				
5.	SUM KOSTNADER	73338.7	6	30895.	0.42	11474.	0.16
5.01	DRIVSTOFF	11101.5	6	6510.	0.59	2418.	0.22
5.02	AGN	188.8	6	455.	2.41	169.	0.89
5.03	IS, SALT OG EMBALLASJE	0.0	6				
5.04	LEID ARBEIDSHJELP	0.0	6				
5.05	TELEFON, HAVNEAVGIFT ETC.	3031.3	6	3894.	1.28	1446.	0.68
5.06	SOSIALE UTGIFTER	0.0	6				
5.07	PRODUKTAVGIFT	4311.8	6	1789.	0.41	661.	0.15
5.08	DIVERSE ASSURANSE	260.5	6	284.	1.09	106.	0.41
5.09	DIVERSE USPESIFISERTE KOSTNADER	0.0	6				
5.10	ASSURANSE PR REDSKAP	65.8	6	78.	1.18	29.	0.44
5.11	VEDLIKEHOLD PR REDSKAP	13608.8	6	13173.	0.97	4892.	0.36
5.12	AVSKRIVNING PR REDSKAP	0.0	6				
5.13	ASSURANSE PR FARTØY	3562.3	6	1454.	0.41	540.	0.15
5.14	VEDLIKEHOLD PR FARTØY	8178.0	6	7108.	0.87	2640.	0.32
5.15	AVSKRIVNING PR FARTØY (BEREGNET)	14727.0	6	5475.	0.37	2033.	0.14
5.16	BETALTE GJELDSRENTER	3740.5	6	4394.	1.17	1632.	0.66
5.17	KALK. RENTER PR EGENKAPITAL	10562.2	6	5269.	0.50	1957.	0.19
6.	LØNNSEVNE I ALT (4-5)	47479.8	6	41148.	0.87	15282.	0.32
6.01	LØNNSEVNE PR. MANN-SUKEVERK	1358.4					
6.02	LØNNSEVNE PR. ÅRSVERK	39676.7					
7.	ARBEIDSGODTGJ. TIL MANN-SKAP I ALT	61886.8	6	25786.	0.42	9577.	0.15
7.01	ARBEIDSGODTGJ. PR. ÅRSVERK	51716.0					
8.	LOTTUTBETALING I ALT	61886.8	6	25786.	0.42	9577.	0.15
8.01	LOTT PR. ÅRSVERK	51716.0					
9.	GARANTIUTBETALING I ALT	6881.0	6	7728.	1.12	2870.	0.42
9.01	GARANTIUTBETALING PR. ÅRSVERK	5750.1					
10.	RENTEINNTEKTER	0.0	6				
11.	SKYLDIG MOMS OG INVEST. AVGIFT	0.0	6				
12.	AVSKRIVNING PR FARTØY (BOKFØRT)	8983.7	6	10820.	1.20	4018.	0.45
13.01	GJENANSK. VERDI FARTØY (BEREGNET)	269333.3	6	110688.	0.41	41108.	0.15
13.02	AVSKRIVNINGSGRUNNLAG REDSKAP	0.0	6				
14.01	OMSETNINGSVERDI FARTØY (BEREGNET)	172133.2	6	90629.	0.53	33659.	0.20
14.02	RENTEBEREGNINGSGRUNNLAG REDSKAP	0.0	6				
14.03	RENTEBEREGNINGSGRUNNLAG ANNET	0.0	6				
15.01	GJ. SNITTLIG LENGDE I MTR L.L.	8.4	6	0.	0.04	0.	0.02
15.03	GJ. SNITTLIG STØRRELSE I BRT	5.3	4	1.	0.18	0.	0.08
17.	ANTALL FARTØYER I KARTLAGT MASSE	30					

GARN- OG LINEFISKE ETTER PIGGHE
SØR NORGE

1985
GJENNOMSNITT PR. FARTØY

1A
1B

1.	FARTØYGRUPPE 14	ARITMETISK GJENNOM- SNITT	ANTALL FARTØY	ESTIMERT STD.-AVVIK FOR MASSEN	RELATIVT ESTIMERT STD.-AVVIK	STD.-AVVIK PR GJENNOM SNITT	REL. STD- AVVIK PR GJENNOM SNITT
2.	FANGSTMENGDE I KG	32664.7	7	16173.	0.50	5738.	3.18
3.	DRIFTSINTENSITETSMÅL:						
3.01	SUM ANTALL DRIFTSDØGN	198.1	13	38.	0.19	9.	0.05
3.02	SUM ANTALL DØGN I SJØEN	198.1	13	38.	0.19	9.	0.05
3.03	SUM ANTALL MANN-SUKEVERK	36.1	13	14.	0.38	3.	0.09
3.04	SUM ANTALL KRSVERK	1.3	13	0.	0.31	0.	0.07
4.	SUM INNTEKTER	170700.8	13	68314.	0.40	16350.	0.10
4.01	HERAV FRA FISKE	164760.2	13	68867.	0.42	16483.	0.10
4.02	KOSTN. RED. DRIFTSTILSKUDD	5416.2	13	2366.	0.44	566.	0.10
4.03	HERAV FRA ANNET	524.4	13	1871.	3.57	448.	0.85
5.	SUM KOSTNADER	120465.9	13	47358.	0.39	11335.	0.09
5.01	DRIVSTOFF	17049.8	13	7074.	0.41	1693.	0.10
5.02	AGN	2181.4	13	2704.	1.24	647.	0.30
5.03	IS, SALT OG EMBALLASJE	0.0	13				
5.04	LEID ARBEIDSHJELP	815.4	13	2038.	2.50	488.	0.60
5.05	TELEFON, HAVNEAVGIFT ETC.	2842.5	13	7220.	2.54	1728.	0.61
5.06	SOSIALE UTGIFTER	0.0	13				
5.07	PRODUKTAVGIFT	6088.9	13	2558.	0.42	612.	0.10
5.08	DIVERSE ASSURANSER	950.9	13	1032.	1.08	247.	0.26
5.09	DIVERSE USPESIFISERTE KOSTNADER	0.0	13				
5.10	ASSURANSE PÅ REDSKAP	216.2	13	324.	1.50	77.	0.36
5.11	VEDLIKEHOLD PÅ REDSKAP	15474.9	13	13865.	0.90	3318.	0.21
5.12	AVSKRIVNING PÅ REDSKAP	0.0	13				
5.13	ASSURANSE PÅ FARTØY	5168.5	13	2856.	0.55	684.	0.13
5.14	VEDLIKEHOLD PÅ FARTØY	19427.7	13	17848.	0.92	4272.	0.22
5.15	AVSKRIVNING PÅ FARTØY (BEREGNET)	26260.7	13	11591.	0.44	2774.	0.11
5.16	BETALTE GJELDSRENTER	5799.1	13	16594.	2.86	3972.	0.68
5.17	KALK. RENTER PÅ EGENKAPITAL	18189.8	13	9514.	0.52	2277.	0.13
6.	LØNNSEVNE I ALT (4-5)	50234.8	13	68076.	1.36	16293.	0.32
6.01	LØNNSEVNE PR. MANN-SUKEVERK	1389.9					
6.02	LØNNSEVNE PR. ÅRSVERK	39531.1					
7.	ARBEIDSGODTGJ. TIL MANN-SKAP I ALT	86466.3	13	38287.	0.44	9164.	0.11
7.01	ARBEIDSGODT-GJ. PR. ÅRSVERK	68042.5					
8.	LOTTUTBETALING I ALT	86466.3	13	38287.	0.44	9164.	0.11
8.01	LOTT PR. ÅRSVERK	68042.5					
9.	GARANTIUTBETALING I ALT	14967.8	13	19123.	1.28	4577.	0.31
9.01	GARANTIUTBETALING PR. ÅRSVERK	11778.5					
10.	RENTEINNTEKTER	0.0	13				
11.	SKYLDIG MONS OG INVEST.-AVGIFT	0.0	13				
12.	AVSKRIVNING PÅ FARTØY (BOKFØRT)	11098.0	13	13104.	1.18	3136.	0.28
13.01	GJENANSK. VERDI FARTØY (BEREGNET)	445000.0	13	128367.	0.29	30723.	0.07
13.02	AVSKRIVNINGSGRUNNLAG REDSKAP	0.0	13				
14.01	OMSETNINGSVERDI FARTØY (BEREGNET)	304667.6	13	115401.	0.38	27620.	0.09
14.02	RENTEBEREGNINGSGRUNNLAG REDSKAP	0.0	13				
14.03	RENTEBEREGNINGSGRUNNLAG ANNET	0.0	13				
15.01	GJ. SNITTLIG LENGDE I MTR L.L.	9.8	13	1.	0.10	0.	0.03
15.03	GJ. SNITTLIG STØRRELSE I BRT	9.2	13	3.	0.31	1.	0.07
17.	ANTALL FARTØYER I KARTLAGT MASSE		48				

GARN- OG LINEFISKE ETTER LANGE OG BROSME
SØR NORGE1985
GJENNOMSNITT PR. FARTØY

1.	FARTØYGRUPPE 15	ARITMETISK GJENNOM- SNITT	ANTALL FARTØY	ESTIMERT STD. AVVIK FOR MASSEN	RELATIVT ESTIMERT STD. AVVIK	STD. AVVIK PÅ GJENNOM- SNITT	REL. STD. AVV PÅ GJENNOM- SNITT
2.	FANGSTMENGDEN I KG	24231.3	9	12133.	0.50	3692.	0.15
3.	DRIFTSINTENSITETSMÅL:						
3.01	SUM ANTALL DRIFTSDØGN	158.6	30	34.	0.21	4.	0.02
3.02	SUM ANTALL DØGN I SJØEN	158.6	30	34.	0.21	4.	0.02
3.03	SUM ANTALL MANN-SUKEVERK	33.3	30	16.	0.49	2.	0.06
3.04	SUM ANTALL ÆRSVERK	1.4	30	1.	0.39	0.	0.04
4.	SUM INNTEKTER	197007.0	30	224465.	1.14	25784.	0.13
4.01	HERAV FRA FISKE	191436.1	30	223364.	1.17	25657.	0.13
4.02	KOSTN. RED. DRIFTSTILSKUDD	5571.0	30	1693.	0.30	194.	0.03
4.03	HERAV FRA ANNET	0.0	30				
5.	SUM KOSTNADER	117059.3	30	103702.	0.89	11912.	0.10
5.01	DRIVSTOFF	14303.9	30	13805.	0.97	1586.	0.11
5.02	AGN	5433.7	30	8291.	1.53	952.	0.18
5.03	IS, SALT OG EMBALLASJE	0.0	30				
5.04	LEID ARBEIDSHJELP	2314.6	30	6911.	2.99	794.	0.34
5.05	TELEFON, HAVNEAVGIFT ETC.	7898.9	30	23037.	2.92	2646.	0.34
5.06	SOSIALE UTGIFTER	0.0	30				
5.07	PRODUKTAVGIFT	7047.2	30	8275.	1.17	951.	0.13
5.08	DIVERSE ASSURANSER	1385.2	30	1926.	1.39	221.	0.16
5.09	DIVERSE USPESIFISERTE KOSTNADER	0.0	30				
5.10	ASSURANSE PÅ REDSKAP	254.8	30	1165.	4.57	134.	0.53
5.11	VEDLIKEHOLD PÅ REDSKAP	9687.6	30	11662.	1.20	1340.	0.14
5.12	AVSKRIVNING PÅ REDSKAP	1243.2	30	5540.	4.44	636.	0.51
5.13	ASSURANSE PÅ FARTØY	4004.5	30	4224.	1.05	485.	0.12
5.14	VEDLIKEHOLD PÅ FARTØY	16404.6	30	12085.	0.74	1388.	0.08
5.15	AVSKRIVNING PÅ FARTØY (BEREGNET)	25051.4	30	33896.	1.35	3894.	0.16
5.16	BETALTE GJELDSRENTER	10038.5	30	14085.	1.40	1618.	0.16
5.17	KALK. RENTER PÅ EGENKAPITAL	11986.3	30	9273.	0.77	1065.	0.09
6.	LØNNEVNE I ALT (4-5)	79947.7	30	143786.	1.80	16516.	0.21
6.01	LØNNEVNE PR. MANN-SUKEVERK	2401.2					
6.02	LØNNEVNE PR. ÆRSVERK	55378.2					
7.	ARBEIDSGODTØJ. TIL MANN-SKAP I ALT	109220.2	30	139993.	1.28	16081.	0.15
7.01	ARBEIDSGODTØJ. PR. ÆRSVERK	75654.7					
8.	LOTTUTBETALING I ALT	109220.2	30	139993.	1.28	16081.	0.15
8.01	LOTT PR. ÆRSVERK	75654.7					
9.	GARANTIUTBETALING I ALT	18237.3	30	19961.	1.09	2293.	0.13
9.01	GARANTIUTBETALING PR. ÆRSVERK	12632.6					
10.	RENTEINNTEKTER	0.0	30				
11.	SKYLDIG MORØ OG INVEST. AVGIFT	0.0	30				
12.	AVSKRIVNING PÅ FARTØY (BOKFØRT)	12504.3	30	35989.	2.88	4134.	0.33
13.01	GJENANSK. VERDI FARTØY (BEREGNET)	400600.0	30	193378.	0.48	22213.	0.06
13.02	AVSKRIVNINGSGRUNNLAG REDSKAP	11722.8	30	47199.	4.03	5422.	0.46
14.01	OMSETNINGSVERDI FARTØY (BEREGNET)	247853.0	30	163456.	0.66	18776.	0.08
14.02	RENTEBEREGNINGSGRUNNLAG REDSKAP	6233.7	30	24469.	3.93	2811.	0.45
14.03	RENTEBEREGNINGSGRUNNLAG ANNET	0.0	30				
15.01	GJ. SNITTLIG LENGDE I MTR L.L.	9.8	30	1.	0.12	0.	0.01
15.03	GJ. SNITTLIG STØRRELSE I BRT	9.9	23	3.	0.29	0.	0.04
17.	ANTALL FARTØYER I KARTLAGT MASSE	49					

SEINOTFISKE
SØR NORGE1985
GJENNOMSNITT PR. FARTØY

1.	FARTØYGRUPPE 16	ARITMETISK GJENNOM- SNITT	ANTALL FARTØY	ESTIMERT STD.AVVIK FOR MASSEN	RELATIVT ESTIMERT STD.AVVIK	STD.AVVIK PR GJENNOM SNITT	REL. STD.AV PR GJENNOM SNITT
2.	FANGSTMENGDE I KG	276815.0	1				
3.	DRIFTSINTENSITETSMÅL:						
3.01	SUM ANTALL DRIFTSDØGN	233.8	5	48.	0.21	21.	0.09
3.02	SUM ANTALL DØGN I SJØEN	233.8	5	48.	0.21	21.	0.09
3.03	SUM ANTALL MANNSKUVERK	114.6	5	45.	0.39	19.	0.17
3.04	SUM ANTALL ÅRSVERK	3.7	5	2.	0.56	1.	0.24
4.	SUM INNTEKTER	687450.0	5	412384.	0.60	176736.	0.26
4.01	HERAV FRA FISKE	680709.6	5	411043.	0.60	176161.	0.26
4.02	KOSTN.RED. DRIFTSTILSKUDD	6740.4	5	1764.	0.26	756.	0.11
4.03	HERAV FRA ANNET	0.0	5				
5.	SUM KOSTNADER	202139.2	5	78607.	0.39	33689.	0.17
5.01	DRIVSTOFF	26410.8	5	21708.	0.82	9303.	0.35
5.02	AGN	0.0	5				
5.03	IS, SALT OG EMBALLASJE	0.0	5				
5.04	LEID ARBEIDSHJELP	24491.2	5	54214.	2.21	23234.	0.95
5.05	TELEFON, HAVNEAVGIFT ETC.	3207.0	5	4009.	1.25	1718.	0.54
5.06	SOSIALE UTGIFTER	0.0	5				
5.07	PRODUKTAVGIFT	24463.2	5	15438.	0.63	6616.	0.27
5.08	DIVERSE ASSURANSER	2398.0	5	1879.	0.78	805.	0.34
5.09	DIVERSE USPESIFISERTE KOSTNADER	0.0	5				
5.10	ASSURANSE PÅ REDSKAP	350.0	5	407.	1.16	175.	0.50
5.11	VEDLIKEHOLD PÅ REDSKAP	16444.2	5	18149.	1.10	7778.	0.47
5.12	AVSKRIVNING PÅ REDSKAP	14510.6	5	17088.	1.18	7323.	0.50
5.13	ASSURANSE PÅ FARTØY	9025.2	5	7008.	0.78	3003.	0.33
5.14	VEDLIKEHOLD PÅ FARTØY	24999.6	5	19793.	0.79	8483.	0.34
5.15	AVSKRIVNING PÅ FARTØY (BEREGNET)	28339.0	5	23107.	0.82	9903.	0.35
5.16	BETALTE GJELDSRENTER	9768.2	5	13291.	1.36	5696.	0.58
5.17	KALK. RENTER PÅ EGENKAPITAL	17732.2	5	11245.	0.63	4819.	0.27
6.	LØNNSEVNE I ALT (4-5)	485310.8	5	340049.	0.70	145735.	0.30
6.01	LØNNSEVNE PR. MANNSKUVERK	4235.9					
6.02	LØNNSEVNE PR. ÅRSVERK	130670.7					
7.	ARBEIDSGODTØY TIL MANNSKAP I ALT	394336.6	5	266047.	0.67	114020.	0.29
7.01	ARBEIDSGODTØY PR. ÅRSVERK	106175.7					
8.	LOTTUTBETALING I ALT	394336.6	5	266047.	0.67	114020.	0.29
8.01	LOTT PR. ÅRSVERK	106175.7					
9.	GARANTIUTBETALING I ALT	29428.0	5	31707.	1.08	13589.	0.46
9.01	GARANTIUTBETALING PR. ÅRSVERK	7923.5					
10.	RENTEINNTEKTER	0.0	5				
11.	SKYLDIG MONS OG INVEST.AVGIFT	0.0	5				
12.	AVSKRIVNING PÅ FARTØY (BOKFØRT)	28290.8	5	38356.	1.36	16438.	0.58
13.01	GJENANSK.VERDI FARTØY (BEREGNET)	589000.0	5	217965.	0.37	93414.	0.16
13.02	AVSKRIVNINGSGRUNNLAG REDSKAP	160502.6	5	225422.	1.40	96609.	0.60
14.01	OMSETNINGSVVERDI FARTØY (BEREGNET)	434521.0	5	205029.	0.47	87870.	0.20
14.02	RENTEBEREGNINGSGRUNNLAG REDSKAP	50022.6	5	53658.	1.07	22996.	0.46
14.03	RENTEBEREGNINGSGRUNNLAG ANNET	0.0	5				
15.01	GJ.SNITTLIG LENGDE I MTR L.L.	10.1	5	2.	0.15	1.	0.07
15.03	GJ.SNITTLIG STØRRELSE I BRT	11.2	5	5.	0.48	2.	0.20
17.	ANTALL FARTØYER I KARTLAGT MASSE	50					

FISKE ETTER TORSKEARTET FISK
MØRE OG ROMSDAL1985
GJENNOMSNIITT PR. FARTØY

1.	FARTØYGRUPPE 17	ARITMETISK GJENNOM- SNITT	ANTALL FARTØY	ESTIMERT STD.AVVIK FOR MASSEN	RELATIVT ESTIMERT STD.AVVIK	STD.AVVIK PÅ GJENNOM- SNITT	REL.STDAV PÅ GJENNOM- SNITT
2.	FANGSTMENGDEN I KG	20298.5	18	15280.	0.75	3476.	0.17
3.	DRIFTSINTENSITETSMÅL:						
3.01	SUM ANTALL DRIFTSDØGN	190.2	53	52.	0.27	6.	0.03
3.02	SUM ANTALL DØGN I SJØEN	190.2	53	52.	0.27	6.	0.03
3.03	SUM ANTALL MANN-SUKEVERK	39.2	53	20.	0.50	2.	0.06
3.04	SUM ANTALL ÅRSVERK	1.5	53	1.	0.44	0.	0.05
4.	SUM INNTEKTER	155022.0	53	138031.	0.89	16856.	0.11
4.01	HERAV FRA FISKE	149132.4	53	137630.	0.92	16806.	0.11
4.02	KOSTN.RED. DRIFTSTILSKUDD	4999.2	53	1994.	0.40	244.	0.05
4.03	HERAV FRA ANNET	890.4	53	6469.	7.27	790.	0.89
5.	SUM KOSTNADER	92261.1	53	74041.	0.80	9041.	0.10
5.01	DRIVSTOFF	12682.6	53	9648.	0.76	1178.	0.09
5.02	AGN	216.2	53	508.	2.35	62.	0.29
5.03	IS, SALT OG EMBALLASJE	0.0	53				
5.04	LEID ARBEIDSHJELP	360.9	53	1918.	5.31	234.	0.65
5.05	TELEFON, HAVNEAVGIFT ETC.	4704.0	53	11730.	2.49	1432.	0.30
5.06	SOSIALE UTGIFTER	0.0	53				
5.07	PRODUKTAVGIFT	4787.9	53	3745.	0.78	457.	0.10
5.08	DIVERSE ASSURANSER	701.7	53	999.	1.42	122.	0.17
5.09	DIVERSE USPESIFISERTE KOSTNADER	0.0	53				
5.10	ASSURANSE PÅ REDSKAP	117.9	53	413.	3.50	50.	0.43
5.11	VEDLIKEHOLD PÅ REDSKAP	7517.7	53	7903.	1.05	965.	0.13
5.12	AVSKRIVNING PÅ REDSKAP	566.0	53	2328.	4.11	284.	0.50
5.13	ASSURANSE PÅ FARTØY	4842.1	53	3569.	0.74	436.	0.09
5.14	VEDLIKEHOLD PÅ FARTØY	12419.2	53	16699.	1.34	2039.	0.16
5.15	AVSKRIVNING PÅ FARTØY (BEREGNET)	24077.3	53	21091.	0.88	2575.	0.11
5.16	BETALTE GJELDSRENTER	9782.9	53	17604.	1.80	2150.	0.22
5.17	KALK. RENTER PÅ EGENKAPITAL	9484.4	53	7594.	0.80	927.	0.10
6.	LØNNSEVNE I ALT (4-5)	62760.9	53	112815.	1.80	13776.	0.22
6.01	LØNNSEVNE PR. MANN-SUKEVERK	1601.4					
6.02	LØNNSEVNE PR. ÅRSVERK	43272.1					
7.	ARBEIDSGODTGJ. TIL MANN-SKAP I ALT	74747.7	53	65880.	0.88	8045.	0.11
7.01	ARBEIDSGODTGSJ. PR. ÅRSVERK	51536.8					
8.	LOTTUTBETALING I ALT	74747.7	53	65880.	0.88	8045.	0.11
8.01	LOTT PR. ÅRSVERK	51536.8					
9.	GARANTIUTBETALING I ALT	28275.8	53	26133.	0.92	3191.	0.11
9.01	GARANTIUTBETALING PR. ÅRSVERK	19495.4					
10.	RENTEINNTKTER	0.0	53				
11.	SKYLDIG MORS OG INVEST.AVGIFT	0.0	53				
12.	AVSKRIVNING PÅ FARTØY (BOKFØRT)	14792.9	53	25232.	1.71	3081.	0.21
13.01	GJENANSK.VERDI FARTØY (BEREGNET)	339981.1	53	185066.	0.54	22599.	0.07
13.02	AVSKRIVNINGSGRUNNLAG REDSKAP	4528.3	53	18626.	4.11	2275.	0.50
14.01	OMSETNINGSVERDI FARTØY (BEREGNET)	208888.1	53	139191.	0.67	16997.	0.08
14.02	RENTEBEREGNINGSGRUNNLAG REDSKAP	2264.2	53	9313.	4.11	1137.	0.50
14.03	RENTEBEREGNINGSGRUNNLAG ANNET	0.0	53				
15.01	GJ.SNITTLIG LENGDE I MTR L.L.	9.4	53	1.	0.13	0.	0.02
15.03	GJ.SNITTLIG STØRRELSE I BRT	9.4	37	4.	0.41	1.	0.06
17.	ANTALL FARTØYER I KARTLAGT MASSE	249					

FISKE ETTER TORSKEARTET FISK
VESTLANDET UNNTATT MØRE OG ROMSDAL1985
GJENNOMSNITT PR. FARTØY

1.	FARTØYGRUPPE 18	ARITMETISK GJENNOM- SNITT	ANTALL FARTØY	ESTIMERT STD. AVVIK FOR MASSEN	RELATIVT ESTIMERT STD. AVVIK	STD. AVVIK PR GJENNOM- SNITT	REL. STD AV PR GJENNOM- SNITT
2.	FANGSTMENGDEN I KG	20309.1	20	20598.	1.01	6408.	0.22
3.	DRIFTSINTENSITETSMÅL:						
3.01	SUM ANTALL DRIFTSDØGN	190.7	48	44.	0.23	6.	0.03
3.02	SUM ANTALL DØGN I SJØEN	190.7	48	44.	0.23	6.	0.03
3.03	SUM ANTALL MANN-SUKEVERK	37.8	48	21.	0.55	3.	0.07
3.04	SUM ANTALL ÅRSVERK	1.4	48	1.	0.46	0.	0.06
4.	SUM INNTEKTER	128809.3	48	130048.	1.01	16705.	0.13
4.01	HERAV FRA FISKE	123277.6	48	129123.	1.05	16586.	0.13
4.02	KOSTN. RED. DRIFTSTILSKUDD	5315.1	48	1712.	0.32	220.	0.04
4.03	HERAV FRA ANNET	216.7	48	1098.	5.07	161.	0.65
5.	SUM KOSTNADER	94013.0	48	69643.	0.74	8966.	0.10
5.01	DRIVSTOFF	12646.7	48	10708.	0.85	1375.	0.11
5.02	AGN	591.6	48	1337.	2.26	172.	0.29
5.03	IS, SALT OG EMBALLASJE	0.0	48				
5.04	LEID ARBEIDSHJELP	704.7	48	3125.	4.43	601.	0.57
5.05	TELEFON, HAVNEAVGIFT ETC.	3419.4	48	7051.	2.06	906.	0.26
5.06	SOSIALE UTGIFTER	0.0	48				
5.07	PRODUKTAVGIFT	4355.8	48	4702.	1.08	604.	0.14
5.08	DIVERSE ASSURANSER	946.8	48	1296.	1.37	166.	0.18
5.09	DIVERSE USPESIFISERTE KOSTNADER	0.0	48				
5.10	ASSURANSE PR REDSKAP	131.7	48	256.	1.95	33.	0.25
5.11	VEDLIKEHOLD PR REDSKAP	15242.8	48	20430.	1.34	2624.	0.17
5.12	AVSKRIVNING PR REDSKAP	1024.4	48	3058.	2.98	393.	0.38
5.13	ASSURANSE PR FARTØY	3597.0	48	3541.	0.98	455.	0.13
5.14	VEDLIKEHOLD PR FARTØY	10660.8	48	11475.	1.08	1474.	0.14
5.15	AVSKRIVNING PR FARTØY (BEREGNET)	21109.4	48	13304.	0.63	1709.	0.08
5.16	BETALTE GJELDSRENTER	4474.7	48	7483.	1.67	961.	0.21
5.17	KALK. RENTER PR EGENKAPITAL	15107.0	48	10532.	0.70	1353.	0.09
6.	LØNNSEVNE I ALT (4-5)	34796.4	48	79191.	2.28	10172.	0.29
6.01	LØNNSEVNE PR. MANN-SUKEVERK	921.4					
6.02	LØNNSEVNE PR. ÅRSVERK	25429.7					
7.	ARBEIDSGODTGJ. TIL MANN-SKAP I ALT	65368.9	48	67227.	1.03	8636.	0.13
7.01	ARBEIDSGODTGJ. PR. ÅRSVERK	47772.6					
8.	LOTTUTBETALING I ALT	65368.9	48	67227.	1.03	8636.	0.13
8.01	LOTT PR. ÅRSVERK	47772.6					
9.	GARANTIUTBETALING I ALT	26583.3	48	19804.	0.81	2544.	0.10
9.01	GARANTIUTBETALING PR. ÅRSVERK	17965.9					
10.	RENTEINNTEKTER	0.0	48				
11.	SKYLDIG MOMS OG INVEST. AVGIFT	0.0	48				
12.	AVSKRIVNING PR FARTØY (BOKFØRT)	16479.4	48	27456.	1.67	3527.	0.21
13.01	GJEMANSK. VERDI FARTØY (BEREGNET)	373437.5	48	198013.	0.53	25436.	0.07
13.02	AVSKRIVNINGSGRUNNLAG REDSKAP	12757.8	48	39633.	3.11	5091.	0.40
14.01	OMSETNINGSVERDI FARTØY (BEREGNET)	252739.4	48	168520.	0.67	21647.	0.09
14.02	RENTEBEREGNINGSGRUNNLAG REDSKAP	7224.8	48	26100.	3.61	3353.	0.46
14.03	RENTEBEREGNINGSGRUNNLAG ANNET	0.0	48				
15.01	GJ. SNITTLIG LENGDE I MTR L.O.L.	9.5	48	1.	0.12	0.	0.02
15.03	GJ. SNITTLIG STØRRELSE I BRT	9.4	35	4.	0.39	1.	0.06
17.	ANTALL FARTØYER I KARTLAGT MASSE	227					

FISKE ETTER TORSKEARTET FISK
SØR- OG ØSTLANDET1985
GJENNOMSNITT PR. FARTØY

1.	2.	3.	4.	5.	6.	7.	
RT.	FARTØYGRUPPE 19	ARITMETISK GJENNOM- SNITT	ANTALL FARTØY	ESTIMERT STD.AVVIK FOR MASSEN	RELATIVT ESTIMERT STD.AVVIK	STD.AVVIK PR GJENNOM- SNITT	REL.STØAV PR GJENNOM- SNITT
2.	FANGSTMENGE I KG	24042.1	8	27551.	1.15	9371.	0.39
3.	DRIFTSINTENSITETSMÅL:						
3.01	SUM ANTALL DRIFTSDØGN	177.3	24	39.	0.22	7.	0.04
3.02	SUM ANTALL DØGN I SJØEN	177.3	24	39.	0.22	7.	0.04
3.03	SUM ANTALL MANN-SUKEVERK	30.9	24	12.	0.37	2.	0.07
3.04	SUM ANTALL ÅRSVERK	1.2	24	0.	0.32	0.	0.06
4.	SUM INNTEKTER	118988.0	24	83627.	0.70	14836.	0.12
4.01	HERAV FRA FISKE	113936.5	24	83131.	0.73	14748.	0.13
4.02	KOSTN.RED. DRIFTSTILSKUDD	5051.4	24	1409.	0.28	250.	0.05
4.03	HERAV FRA ANNET	0.0	24				
5.	SUM KOSTNADER	76532.0	24	45393.	0.59	8053.	0.11
5.01	DRIVSTOFF	9174.2	24	5810.	0.63	1031.	0.11
5.02	AGN	230.9	24	486.	2.10	86.	0.37
5.03	IS, SALT OG EMBALLASJE	0.0	24				
5.04	LEID ARBEIDSHJELP	240.2	24	1171.	4.87	208.	0.86
5.05	TELEFON, HAVNEAVGIFT ETC.	874.1	24	1789.	2.05	317.	0.36
5.06	SOSIALE UTGIFTER	0.0	24				
5.07	PRODUKTAVGIFT	4418.1	24	4025.	0.91	714.	3.16
5.08	DIVERSE ASSURANSER	447.7	24	556.	1.24	99.	0.22
5.09	DIVERSE USPESIFISERTE KOSTNADER	0.0	24				
5.10	ASSURANSE PR REDSKAP	48.0	24	149.	3.10	26.	0.55
5.11	VEDLIKEHOLD PR REDSKAP	11385.8	24	15493.	1.36	2748.	0.24
5.12	AVSKRIVNING PR REDSKAP	908.6	24	2485.	2.74	441.	0.49
5.13	ASSURANSE PR FARTØY	2994.4	24	2244.	0.75	398.	3.13
5.14	VEDLIKEHOLD PR FARTØY	9687.6	24	10580.	1.09	1877.	0.19
5.15	AVSKRIVNING PR FARTØY (BEREGNET)	18055.1	24	9341.	0.52	1657.	0.09
5.16	BETALTE GJELDSRENTER	6073.4	24	9512.	1.57	1687.	0.28
5.17	KALK. RENTER PR EGENKAPITAL	11993.9	24	7701.	0.64	1366.	0.11
6.	LØNNSEVNE I ALT (4-5)	42456.0	24	52535.	1.24	9320.	0.22
6.01	LØNNSEVNE PR. MANN-SUKEVERK	1372.2					
6.02	LØNNSEVNE PR. ÅRSVERK	34752.5					
7.	ARBEIDSGODTØJ. TIL MANN-SKAP I ALT	65177.6	24	45582.	0.70	8086.	0.12
7.01	ARBEIDSGODTØJ. PR. ÅRSVERK	53351.4					
8.	LOTTUTBETALING I ALT	65177.6	24	45582.	0.70	8086.	0.12
8.01	LOTT PR. ÅRSVERK	53351.4					
9.	GARANTIUTBETALING I ALT	18229.5	24	19350.	1.06	3433.	0.19
9.01	GARANTIUTBETALING PR. ÅRSVERK	14921.9					
10.	RENTEINNTEKTER	0.0	24				
11.	SKYLDIG MONS OG INVEST.AVGIFT	0.0	24				
12.	AVSKRIVNING PR FARTØY (BOKFØRT)	10746.0	24	16228.	1.51	2879.	0.27
13.01	GJENANSK.VERDI FARTØY (BEREGNET)	296000.0	24	140874.	0.48	24991.	0.08
13.02	AVSKRIVNINGSGRUNNLAG REDSKAP	10582.9	24	27768.	2.62	4926.	0.47
14.01	OMSETNINGSVERDI FARTØY (BEREGNET)	208382.3	24	118308.	0.57	20988.	0.10
14.02	RENTEBEREGNINGSGRUNNLAG REDSKAP	6554.6	24	18002.	2.75	3194.	0.49
14.03	RENTEBEREGNINGSGRUNNLAG ANNET	0.0	24				
15.01	GJ.SNITTLIG LENGDE I MTR L.L.	9.1	24	1.	0.09	0.	0.02
15.03	GJ.SNITTLIG STØRRELSE I BRT	7.9	11	3.	0.38	1.	0.11
17.	ANTALL FARTØYER I KARTLAGT MASSE	95					

REN REKETRÅLING
SØR NORGE1985
GJENNOMSNITT PR. FARTØY

1.	FARTØYGRUPPE 20	ARITMETISK GJENNOM- SNITT	ANTALL FARTØY	ESTIMERT STD. AVVIK FOR MASSEN	RELATIVT ESTIMERT STD. AVVIK	STD. AVVIK PR GJENNOM- SNITT	REL. STD. AVVIK PR GJENNOM- SNITT
2.	FANGSTMENDE I KG	27629.8	4	16402.	0.59	7917.	3.29
3.	DRIFTSINTENSITETSMÅL:						
3.01	SUM ANTALL DRIFTSDØGN	175.7	15	52.	0.30	11.	0.06
3.02	SUM ANTALL ØSGN I SJØEN	175.7	15	52.	0.30	11.	0.06
3.03	SUM ANTALL MANN SUKEVERK	31.4	15	10.	0.30	2.	3.06
3.04	SUM ANTALL ÅRSVERK	1.3	15	0.	0.36	0.	3.08
4.	SUM INNTEKTER	258698.1	15	107071.	0.41	22828.	0.09
4.01	HERAV FRA FISKE	250789.3	15	106291.	0.42	22661.	0.09
4.02	KOSTN. RED. DRIFTSTILSKUDD	7908.7	15	1982.	0.25	422.	0.05
4.03	HERAV FRA ANNET	0.0	15				
5.	SUM KOSTNADER	179210.5	15	110799.	0.62	23622.	3.13
5.01	DRIVSTOFF	40521.6	15	21746.	0.54	4636.	0.11
5.02	AGN	0.0	15				
5.03	IS, SALT OG EMBALLASJE	0.0	15				
5.04	LEID ARBEIDSHJELP	610.0	15	1963.	3.22	419.	0.69
5.05	TELEFON, HAVNEAVGIFT ETC.	6566.6	15	17298.	2.63	3688.	0.56
5.06	SOSIALE UTGIFTER	0.0	15				
5.07	PRODUKTAVGIFT	9124.2	15	3941.	0.43	640.	0.09
5.08	DIVERSE ASSURANSER	918.1	15	867.	0.94	185.	0.20
5.09	DIVERSE USPESIFISERTE KOSTNADER	0.0	15				
5.10	ASSURANSE PÅ REDSKAP	158.5	15	322.	2.03	69.	0.43
5.11	VEDLIKEHOLD PÅ REDSKAP	25779.9	15	32583.	1.26	6947.	0.27
5.12	AVSKRIVNING PÅ REDSKAP	0.0	15				
5.13	ASSURANSE PÅ FARTØY	6835.3	15	4563.	0.67	973.	0.14
5.14	VEDLIKEHOLD PÅ FARTØY	24318.1	15	28459.	1.17	6067.	0.25
5.15	AVSKRIVNING PÅ FARTØY (BEREGNET)	37988.4	15	26044.	0.69	5553.	0.15
5.16	BETALTE GJELDSRENTER	14400.1	15	15609.	1.08	3328.	0.23
5.17	KALK. RENTER PÅ EGENKAPITAL	11989.7	15	10737.	0.90	2289.	0.19
6.	LØNNSEVNE I ALT (4-5)	79487.5	15	85874.	1.08	18308.	0.23
6.01	LØNNSEVNE PR. MANN SUKEVERK	2528.3					
6.02	LØNNSEVNE PR. ÅRSVERK	59615.6					
7.	ARBEIDSGODTØJ. TIL MANN SKAP I ALT	130535.0	15	73627.	0.56	15697.	0.12
7.01	ARBEIDSGODTØJ. PR. ÅRSVERK	97901.3					
8.	LOTTUTBETALING I ALT	130535.0	15	73627.	0.56	15697.	0.12
8.01	LOTT PR. ÅRSVERK	97901.3					
9.	GARANTIUTBETALING I ALT	7661.1	15	16315.	2.13	3478.	0.45
9.01	GARANTIUTBETALING PR. ÅRSVERK	5745.9					
10.	RENTEINNTEKTER	0.0	15				
11.	SKYLDIG RENTE OG INVEST. AVGIFT	0.0	15				
12.	AVSKRIVNING PÅ FARTØY (BOKFØRT)	26824.3	15	38796.	1.45	8271.	0.31
13.01	GJEMANSK. VERDI FARTØY (BEREGNET)	482066.7	15	288168.	0.60	61438.	0.13
13.02	AVSKRIVNINGSGRUNNLAG REDSKAP	0.0	15				
14.01	OMSETNINGSVERDI FARTØY (BEREGNET)	343183.4	15	281858.	0.82	60092.	0.18
14.02	RENTEBEREGNINGSGRUNNLAG REDSKAP	0.0	15				
14.03	RENTEBEREGNINGSGRUNNLAG ANNET	0.0	15				
15.01	GJ. SNITTLIG LENGDE I MTR L.L.	11.3	15	1.	0.10	0.	0.02
15.03	GJ. SNITTLIG STØRRELSE I BRT	14.9	14	3.	0.21	1.	0.05
17.	ANTALL FARTØYER I KARTLAGT MASSE	45					

REKETRALING M/KOMB.
SØR NORGE1985
GJENNOMSNITT PR. FARTØY

1.	FARTØYGRUPPE 21	ARITMETISK ANTALL GJENNOM- SNITT	ESTIMERT FARTØY	STD.AVVIK FOR MASSEN	RELATIVT ESTIMERT STD.AVVIK	STD.AVVIK PR GJENNOM SNITT	REL.STYBAV PR GJENNOM SNITT
2.	FALGSTMENGDE I KG						
3.	DRIFTSINTENSITETSMÅL:						
3.01	SUM ANTALL DRIFTSDØGN	161.1	7	30.	0.18	10.	0.06
3.02	SUM ANTALL DØGN I SJØEN	161.1	7	30.	0.18	10.	0.06
3.03	SUM ANTALL MANN-SUKEVERK	32.1	7	14.	0.45	5.	0.15
3.04	SUM ANTALL ÅRSVERK	1.4	7	0.	0.34	0.	0.11
4.	SUM INNTEKTER	167441.9	7	153368.	0.92	50841.	0.30
4.01	HERAV FRA FISKE	156031.7	7	154273.	0.99	51141.	0.33
4.02	KOSTH.RED. DRIFTSTILSKUDD	7109.0	7	2066.	0.29	685.	0.10
4.03	HERAV FRA ANNET	4301.1	7	11167.	2.60	3702.	0.86
5.	SUM KOSTNADER	110102.7	7	49744.	0.45	16490.	0.15
5.01	DRIVSTOFF	23015.1	7	19894.	0.86	6595.	0.29
5.02	AGN	0.0	7				
5.03	IS, SALT OG EMBALLASJE	0.0	7				
5.04	LEID ARBEIDSHJELP	857.1	7	2225.	2.60	738.	0.86
5.05	TELEFON, HAVNEAVGIFT ETC.	0.0	7				
5.06	SOSIALE UTGIFTER	0.0	7				
5.07	PRODUKTAVGIFT	3506.4	7	743.	0.21	246.	0.07
5.08	DIVERSE ASSURANSER	821.3	7	569.	0.69	189.	0.23
5.09	DIVERSE USPESIFISERTE KOSTNADER	0.0	7				
5.10	ASSURANSE PÅ REDSKAP	42.1	7	109.	2.60	36.	0.86
5.11	VEDLIKEHOLD PÅ REDSKAP	12339.3	7	17383.	1.41	5763.	0.47
5.12	AVSKRIVNING PÅ REDSKAP	2227.6	7	3936.	1.77	1305.	0.59
5.13	ASSURANSE PÅ FARTØY	3861.3	7	2145.	0.56	711.	0.18
5.14	VEDLIKEHOLD PÅ FARTØY	11936.1	7	10998.	0.92	3646.	0.31
5.15	AVSKRIVNING PÅ FARTØY (BEREGNET)	29144.4	7	14903.	0.51	4940.	0.17
5.16	BETALTE GJELDSRENTER	3570.3	7	6350.	1.78	2105.	0.59
5.17	KALK. RENTER PÅ -EGENKAPITAL	18781.6	7	16697.	0.89	5535.	0.29
6.	LØNNSEVNE I ALT (4-5)	57339.1	7	123079.	2.15	40800.	0.71
6.01	LØNNSEVNE PR. MANN-SUKEVERK	1787.3					
6.02	LØNNSEVNE PR. ÅRSVERK	41853.4					
7.	ARBEIDSGODTGJ. TIL MANN-SKAP I ALT	67989.6	7	51880.	0.76	17198.	0.25
7.01	ARBEIDSGODTGJ. PR. ÅRSVERK	49627.4					
8.	LOTTUTBETALING I ALT	67989.6	7	51880.	0.76	17198.	0.25
8.01	LOTT PR. ÅRSVERK	49627.4					
9.	GARANTIUTBETALING I ALT	15859.0	7	18051.	1.14	5984.	0.38
9.01	GARANTIUTBETALING PR. ÅRSVERK	11575.9					
10.	RENTEINNTEKTER	0.0	7				
11.	SKYLDIG MONS OG INVEST.AVGIFT	0.0	7				
12.	AVSKRIVNING PÅ FARTØY (BOKFØRT)	11849.4	7	18091.	1.53	5997.	0.51
13.01	GJENANSK.VERDI FARTØY (BEREGNET)	408857.1	7	329978.	0.81	109387.	0.27
13.02	AVSKRIVNINGSGRUNNLAG REDSKAP	23413.4	7	39254.	1.68	13013.	0.56
14.01	OMSETNINGSVERDI FARTØY (BEREGNET)	281238.6	7	245372.	0.87	81340.	0.29
14.02	RENTEBEREGNINGSGRUNNLAG REDSKAP	16101.1	7	28530.	1.77	9458.	0.59
14.03	RENTEBEREGNINGSGRUNNLAG ANNET	0.0	7				
15.01	GJ.SNITTLIG LENGDE I MTR L.L.	11.0	7	1.	0.11	0.	0.04
15.03	GJ.SNITTLIG STØRRELSE I BRT	14.5	4	3.	0.22	2.	0.11
17.	ANTALL FARTØYER I KARTLAGT MASSE	27					

1.	FARTØYGRUPPE 21	ARITMETISK GJENNOM- SNITT	ANTALL FARTØY	ESTIMERT STD.AVVIK FOR MASSEN	RELATIVT ESTIMERT STD.AVVIK	STD.AVVIK PÅ GJENNOM- SNITT	REL. STD. AV- VIK PÅ GJENNOM- SNITT
2.	FANGSTMENGDEN I KG	31273.2	5	17771.	0.57	5203.	0.17
3.	DRIFTSINTENSITETSMÅL:						
3.01	SUM ANTALL DRIFTSDØGN	172.6	10	37.	0.21	6.	0.04
3.02	SUM ANTALL DØGN I SJØEN	172.6	10	37.	0.21	6.	0.04
3.03	SUM ANTALL MANN-SUKEVERK	39.1	10	28.	0.71	5.	0.12
3.04	SUM ANTALL ÅRSVERK	1.5	10	1.	0.65	0.	0.08
4.	SUM INNTEKTER	154688.5	10	119837.	0.77	20256.	0.13
4.01	HERAV FRA FISKE	150026.4	10	119120.	0.79	20135.	0.13
4.02	KOSTN. RED. DRIFTSTILSKUD	4572.1	10	2070.	0.45	350.	0.08
4.03	HERAV FRA ANNET	90.0	10	266.	2.96	45.	0.50
5.	SUM KOSTNADER	194724.5	10	49520.	0.52	8370.	0.09
5.01	DRIVSTOFF	11615.8	10	5040.	0.43	852.	0.07
5.02	AGN	63.5	10	125.	1.97	21.	0.33
5.03	IS, SALT OG EMBALLASJE	0.0	10				
5.04	LEID ARBEIDSHJELP	0.0	10				
5.05	TELEFON, HAVNEAVGIFT ETC.	270.0	10	605.	2.24	102.	0.38
5.06	SOSIALE UTGIFTER	0.0	10				
5.07	PRODUKTAVGIFT	5515.3	10	4411.	0.80	746.	0.14
5.08	DIVERSE ASSURANSER	1546.5	10	2234.	1.46	378.	0.24
5.09	DIVERSE USPESIFISERTE KOSTNADER	0.0	10				
5.10	ASSURANSE PÅ REDSKAP	154.3	10	233.	1.51	39.	0.26
5.11	VEDLIKEHOLD PÅ REDSKAP	19552.8	10	29948.	1.53	5062.	0.26
5.12	AVSKRIVNING PÅ REDSKAP	1200.0	10	3550.	2.96	630.	0.50
5.13	ASSURANSE PÅ FARTØY	3922.3	10	3308.	0.84	559.	0.14
5.14	VEDLIKEHOLD PÅ FARTØY	11347.9	10	8722.	0.77	1474.	0.13
5.15	AVSKRIVNING PÅ FARTØY (BEREGNET)	20059.3	10	7378.	0.37	1247.	0.06
5.16	BETALTE GJELDSRENTER	2253.0	10	2526.	1.12	427.	0.19
5.17	KALK. RENTER PÅ EGENKAPITAL	17224.1	10	7012.	0.41	1185.	0.07
6.	LØNNSEVNE I ALT (4-5)	59964.0	10	81344.	1.36	13750.	0.23
6.01	LØNNSEVNE PR. MANN-SUKEVERK	1533.1					
6.02	LØNNSEVNE PR. ÅRSVERK	40626.0					
7.	ARBEIDSGODTØY TIL MANN-SKAP I ALT	79928.5	10	58316.	0.73	9857.	0.12
7.01	ARBEIDSGODTØY PR. ÅRSVERK	54152.1					
8.	LOTTUTBETALING I ALT	79928.5	10	58316.	0.73	9857.	0.12
8.01	LOTT PR. ÅRSVERK	54152.1					
9.	GARANTIUTBETALING I ALT	26457.2	10	21521.	0.81	3638.	0.14
9.01	GARANTIUTBETALING PR. ÅRSVERK	17924.9					
10.	RENTEINNTEKTER	0.0	10				
11.	SKYLDIG MOMS OG INVEST. AVGIFT	0.0	10				
12.	AVSKRIVNING PÅ FARTØY (BOKFØRT)	10145.5	10	8679.	0.86	1467.	0.14
13.01	GJENANSK. VERDI FARTØY (BEREGNET)	38550.0	10	132164.	0.34	22340.	0.06
13.02	AVSKRIVNINGSGRUNNLAG REDSKAP	12000.0	10	35496.	2.96	6000.	0.50
14.01	OMSETNINGSVERDI FARTØY (BEREGNET)	263180.1	10	96544.	0.37	16319.	0.06
14.02	RENTEBEREGNINGSGRUNNLAG REDSKAP	6000.0	10	17748.	2.96	3000.	0.50
14.03	RENTEBEREGNINGSGRUNNLAG ANNET	0.0	10				
15.01	GJ. SNITTLIG LENGDE I MTR L.L.	9.4	10	1.	0.10	0.	0.02
15.03	GJ. SNITTLIG STØRRELSE I BRT	9.4	8	3.	0.32	0.	0.00
17.	ANTALL FARTØYER I KARTLAGT MASSE		8				

SILO- OG BRISLINGFISKE
HELE LANDET1985
GJENNOMSNITT PR. FARTØY

1.	FARTØYGRUPPE 23	ARITMETISK GJENNOM- SNITT	ANTALL FARTØY	ESTIMERT STD. AVVIK FOR MASSEN	RELATIVT ESTIMERT STD. AVVIK	STD. AVVIK PR. GJENNOM- SNITT	REL. STD. AVV PR. GJENNOM- SNITT
2.	FANGSTMENGDEN I KG	203650.0	1				
3.	DRIFTSINTENSITETSMÅL:						
3.01	SUM ANTALL DRIFTSDØGN	194.9	7	59.	0.31	21.	0.11
3.02	SUM ANTALL DØGN I SJØEN	194.9	7	59.	0.31	21.	0.11
3.03	SUM ANTALL MÅNNSUKEVERK	96.7	7	57.	0.59	20.	0.21
3.04	SUM ANTALL ÅRSVERK	3.2	7	1.	0.33	0.	0.12
4.	SUM INNTEKTER	499144.0	7	377257.	0.76	132744.	0.27
4.01	HERAV FRA FISKE	491626.0	7	377460.	0.77	132815.	0.27
4.02	KOSTN. RED. DRIFTSTILSKUDD	6803.7	7	2008.	0.30	707.	0.10
4.03	HERAV FRA ANNET	714.3	7	1869.	2.62	658.	0.92
5.	SUM KOSTNADER	242156.7	7	113916.	0.47	40083.	0.17
5.01	DRIVSTOFF	26983.6	7	19456.	0.72	6946.	0.25
5.02	AGN	0.0	7				
5.03	IS, SALT OG EMBALLASJE	0.0	7				
5.04	LEID ARBEIDSHJELP	22857.1	7	52967.	2.32	18637.	0.82
5.05	TELEFON, HAVNEAVGIFT ETC.	1142.0	7	2229.	1.95	786.	0.69
5.06	SOSIALE UTSIFTER	0.0	7				
5.07	PRODUKTAVGIFT	17753.3	7	16447.	0.81	5083.	0.29
5.08	DIVERSE ASSJURANSER	3749.9	7	4501.	1.20	1584.	0.62
5.09	DIVERSE USPESIFISERTE KOSTNADER	0.0	7				
5.10	ASSURANSE PÅ REDSKAP	850.9	7	1008.	1.18	355.	0.42
5.11	VEDLIKEHOLD PÅ REDSKAP	30844.7	7	25531.	0.83	8984.	0.29
5.12	AVSKRIVNING PÅ REDSKAP	18976.6	7	17417.	0.92	6128.	0.32
5.13	ASSURANSE PÅ FARTØY	9009.0	7	6088.	0.68	2142.	0.24
5.14	VEDLIKEHOLD PÅ FARTØY	13428.6	7	9787.	0.73	3444.	0.26
5.15	AVSKRIVNING PÅ FARTØY (BEREGNET)	50329.4	7	27953.	0.56	9836.	0.20
5.16	BETALTE GJELDSRENTER	30728.1	7	26581.	0.87	9353.	0.30
5.17	KALK. RENTER PÅ EGENKAPITAL	15503.6	7	11446.	0.74	4027.	0.26
6.	LØNNSEVNE I ALT (4-5)	256987.3	7	287962.	1.12	101324.	0.39
6.01	LØNNSEVNE PR. MÅNNSUKEVERK	2657.1					
6.02	LØNNSEVNE PR. ÅRSVERK	79212.3					
7.	ARBEIDSGODTGG. TIL MANNSKAP I ALT	268462.6	7	179901.	0.67	63301.	0.24
7.01	ARBEIDSGODTGG. PR. ÅRSVERK	82749.4					
8.	LOTTUTBETALING I ALT	268462.6	7	179901.	0.67	63301.	0.24
8.01	LOTT PR. ÅRSVERK	82749.4					
9.	GARANTIUTBETALING I ALT	29109.3	7	23418.	0.80	8240.	0.28
9.01	GARANTIUTBETALING PR. ÅRSVERK	8972.5					
10.	RENTEINNTEKTER	0.0	7				
11.	SKYLDIG MONS OG INVEST. AVGIFT	0.0	7				
12.	AVSKRIVNING PÅ FARTØY (BOKFØRT)	36114.7	7	42530.	1.18	14965.	0.41
13.01	GJENANSK. VERDI FARTØY (BEREGNET)	552857.1	7	144372.	0.26	50800.	0.09
13.02	AVSKRIVNINGSGRUNNLAG REDSKAP	217682.9	7	205794.	0.95	72412.	0.33
14.01	OMSETNINGSVERDI FARTØY (BEREGNET)	368607.7	7	283513.	0.77	99759.	0.27
14.02	RENTEBEREGNINGSGRUNNLAG REDSKAP	135881.0	7	142007.	1.05	49967.	0.37
14.03	RENTEBEREGNINGSGRUNNLAG ANNET	0.0	7				
15.01	GJ. SNITTLIG LENGDE I MTR L.L.	11.2	7	2.	0.17	1.	0.06
15.03	GJ. SNITTLIG STØRRELSE I BRT	12.1	7	3.	0.27	1.	0.09
17.	ANTALL FARTØYER I KARTLAGT MASSE	46					

FARTØY SOM IKKE INNGÅR I GRUPPENE 1 - 23
HELE LANDET

1985
GJENNOMSNITT PR. FARTØY

1.	FARTØYGRUPPE 24	ARITMETISK GJENNOM- SNITT	ANTALL FARTØY	ESTIMERT STD. AVVIK FOR MASSEN	RELATIVT ESTIMERT STD. AVVIK	STD. AVVIK PÅ GJENNOM- SNITT	REL. STD. AV- VIK PÅ GJENNOM- SNITT
2.	FANGSTMENGDE I KG	26726.5	14	37145.	1.39	9397.	0.35
3.	DRIFTSINTENSITETSMÅL:						
3.01	SUM ANTALL DRIFTSDØGN	190.3	54	50.	0.26	5.	0.03
3.02	SUM ANTALL DØGN I SJØEN	190.3	54	50.	0.26	5.	0.03
3.03	SUM ANTALL MANN-SUKEVERK	45.4	54	25.	0.56	3.	0.06
3.04	SUM ANTALL RRSVERK	1.6	54	1.	0.38	0.	0.04
4.	SUM INNTEKTER	155680.4	54	106993.	0.69	11050.	0.07
4.01	HERAV FRA FISKE	150687.0	54	106097.	0.70	10958.	0.07
4.02	KOSTN. RED. DRIFTSTILSKUDD	4964.7	54	2027.	0.41	209.	0.04
4.03	HERAV FRA ANNET	28.7	54	210.	7.32	22.	0.76
5.	SUM KOSTNADER	98658.5	54	58502.	0.59	6042.	0.06
5.01	DRIVSTOFF	14109.6	54	9362.	0.66	967.	0.07
5.02	AGN	419.4	54	865.	2.06	89.	0.21
5.03	IS, SALT OG EMBALLASJE	0.0	54				
5.04	LEID ARBEIDSHJELP	1128.2	54	5705.	5.06	589.	0.52
5.05	TELEFON, HAVREAVGIFT ETC.	2658.0	54	5320.	2.00	549.	0.21
5.06	SOSIALE UTGIFTER	0.0	54				
5.07	PRODUKTAVGIFT	4688.5	54	3725.	0.79	385.	0.08
5.08	DIVERSE ASSURANSER	850.7	54	932.	1.10	96.	0.11
5.09	DIVERSE USPESIFISERTE KOSTNADER	0.0	54				
5.10	ASSURANSE PÅ REDSKAP	105.0	54	227.	2.16	23.	0.22
5.11	VEDLIKEHOLD PÅ REDSKAP	9147.6	54	12746.	1.39	1316.	0.14
5.12	AVSKRIVNING PÅ REDSKAP	4652.6	54	10083.	2.17	1041.	0.22
5.13	ASSURANSE PÅ FARTØY	4275.0	54	2975.	0.70	307.	0.07
5.14	VEDLIKEHOLD PÅ FARTØY	16541.4	54	25934.	1.57	2678.	0.16
5.15	AVSKRIVNING PÅ FARTØY (BEREGNET)	21573.7	54	15940.	0.74	1646.	0.08
5.16	BETALTE GJELDSRENTER	4784.3	54	7009.	1.47	724.	0.15
5.17	KALK. RENTER PÅ EGENKAPITAL	13724.7	54	8040.	0.59	830.	0.06
6.	LØNNSEVNE I ALT (4-5)	57021.9	54	80101.	1.40	8273.	0.15
6.01	LØNNSEVNE PR. MANN-SUKEVERK	1254.7					
6.02	LØNNSEVNE PR. RRSVERK	35170.5					
7.	ARBEIDSGODTGGJ. TIL MANN-SKAP I ALT	80715.2	54	59952.	0.74	6192.	0.08
7.01	ARBEIDSGODTGGJ. PR. RRSVERK	49784.4					
8.	LOTTUTBETALING I ALT	80715.2	54	59952.	0.74	6192.	0.08
8.01	LOTT PR. RRSVERK	49784.4					
9.	GARANTIUTBETALING I ALT	24905.1	54	26650.	1.07	2752.	0.11
9.01	GARANTIUTBETALING PR. RRSVERK	15361.2					
10.	RENTEINNTEKTER	0.0	54				
11.	SKYLDIG MOMS OG INVEST. AVGIFT	0.0	54				
12.	AVSKRIVNING PÅ FARTØY (BOKFØRT)	14278.1	54	30169.	2.11	3116.	0.22
13.01	GJENANSK. VERDI FARTØY (BEREGNET)	365277.8	54	162534.	0.44	16786.	0.05
13.02	AVSKRIVNINGSGRUNNLAG REDSKAP	48873.4	54	100619.	2.06	10392.	0.21
14.01	OMSETNINGSVERDI FARTØY (BEREGNET)	219385.9	54	118143.	0.54	12202.	0.06
14.02	RENTEBEREGNINGSGRUNNLAG REDSKAP	28064.9	54	58315.	2.08	6023.	0.21
14.03	RENTEBEREGNINGSGRUNNLAG ANNET	0.0	54				
15.01	GJ. SNITTLIG LENGDE I MTR L.L.	9.6	54	1.	0.12	0.	0.01
15.03	GJ. SNITTLIG STØRRELSE I BRT	9.1	41	3.	0.31	0.	0.04
17.	ANTALL FARTØYER I KARTLAGT MASSE	126					

GRUPPERING ETTER FARTØYENES STØRRELSE
OG HJEMSTEDSFYLKE.

FINNMARK

1985

FARTØYER I STØRRELSEN 8.0 - 8.9 METER

GJENNOMSNIITT PR. FARTØY

T.	FARTØYGRUPPE 11	ARITMETISK GJENNOM- SNITT	ANTALL FARTØY	ESTIMERT STD. AVVIK FOR MASSEN	RELATIVT ESTIMERT STD. AVVIK	STD. AVVIK PR GJENNOM SNITT	REL. STD. AVV PR GJENNOM SNITT
2.	FANGSTMENGD E I KG	29206.3	14	13710.	0.47	3341.	0.11
3.	DRIFTSINTENSITETSMÅL:						
3.01	SUM ANTALL DRIFTSDØGN	184.8	20	39.	0.21	8.	0.04
3.02	SUM ANTALL DØGN I SJØEN	184.8	20	39.	0.21	8.	0.04
3.03	SUM ANTALL MANN SUKEVERK	34.4	20	15.	0.43	3.	0.08
3.04	SUM ANTALL ARSVERK	1.3	20	0.	0.29	0.	0.06
4.	SUM INNTEKTER	162673.6	20	79555.	0.49	15439.	0.09
4.01	HERAV FRA FISKE	158070.3	20	79114.	0.50	15353.	0.10
4.02	KOSTN. RED. DRIFTSTILSKUDD	4603.3	20	1069.	0.23	208.	0.05
4.03	HERAV FRA ANNET	0.0	20				
5.	SUM KOSTNADER	86900.4	20	42945.	0.49	8334.	0.10
5.01	DRIVSTOFF	11170.3	20	6380.	0.57	1238.	0.11
5.02	AGN	204.5	20	452.	2.21	88.	0.43
5.03	IS, SALT OG EMBALLASJE	0.0	20				
5.04	LEID ARBEIDSHJELP	529.9	20	1478.	3.17	326.	0.61
5.05	TELEFON, HAVHEAVGIFT ETC.	1781.6	20	3680.	2.07	714.	0.40
5.06	SOSIALE UTGIFTER	0.0	20				
5.07	PRODUKTAVGIFT	5516.0	20	2844.	0.52	552.	0.10
5.08	DIVERSE ASSURANSER	925.1	20	695.	0.75	135.	0.15
5.09	DIVERSE USPESIFISERTE KOSTNADER	0.0	20				
5.10	ASSURANSE PÅ REDSKAP	171.2	20	292.	1.70	57.	0.33
5.11	VEDLIKEHOLD PÅ REDSKAP	14819.1	20	12592.	0.85	2644.	0.16
5.12	AVSKRIVNING PÅ REDSKAP	0.0	20				
5.13	ASSURANSE PÅ FARTØY	4891.7	20	3040.	0.62	590.	0.12
5.14	VEDLIKEHOLD PÅ FARTØY	12565.8	20	8480.	0.67	1646.	0.13
5.15	AVSKRIVNING PÅ FARTØY (BEREGNET)	19569.3	20	12144.	0.62	2357.	0.12
5.16	BETALTE GJELDSRENTER	7174.5	20	8909.	1.24	1729.	0.24
5.17	KALK. RENTER PÅ EGENKAPITAL	7581.4	20	7104.	0.94	1379.	0.18
6.	LØNNSEVNE I ALT (4-5)	75773.2	20	52684.	0.70	10224.	0.13
6.01	LØNNSEVNE PR. MANN SUKEVERK	2203.2					
6.02	LØNNSEVNE PR. ARSVERK	59197.8					
7.	ARBEIDSGODTGJ. TIL MANN SKAP I ALT	94887.8	20	43372.	0.46	8417.	0.09
7.01	ARBEIDSGODTGJ. PR. ARSVERK	74131.1					
8.	LOTTUTBETALING I ALT	94887.8	20	43372.	0.46	8417.	0.09
8.01	LOTT PR. ARSVERK	74131.1					
9.	GARANTIUTBETALING I ALT	11599.3	20	15894.	1.37	3085.	0.27
9.01	GARANTIUTBETALING PR. ARSVERK	9054.9					
10.	RENTEINNTEKTER	0.0	20				
11.	SKYLDIG MOMS OG INVEST. AVGIFT	0.0	20				
12.	AVSKRIVNING PÅ FARTØY (BOKFØRT)	14451.8	20	21421.	1.48	4157.	0.29
13.01	GJENANSK. VERDI FARTØY (BEREGNET)	301250.0	20	99883.	0.33	19384.	0.06
13.02	AVSKRIVNINGSGRUNNLAG REDSKAP	0.0	20				
14.01	OMSETNINGSVERDI FARTØY (BEREGNET)	169022.4	20	106298.	0.63	20629.	0.12
14.02	RENTEBEREGNINGSGRUNNLAG REDSKAP	0.0	20				
14.03	RENTEBEREGNINGSGRUNNLAG ANNET	0.0	20				
15.01	GJ. SNITTLIG LENGDE I MTR L.O.L.	8.5	20	0.	0.04	0.	0.01
15.03	GJ. SNITTLIG STØRRELSE I BRT	5.9	17	1.	0.16	0.	0.03
17.	ANTALL FARTØYER I KARTLAGT MASSE	78					

FINNMARK
FARTØYER I STØRRELSEN 9.0 - 9.9 METER

1985
GJENNOMSNIITT PR. FARTØY

FARTØYGRUPPE 12		ARITMETISK GJENNOM- SNITT	ANTALL FARTØY	ESTIMERT STD. AVVIK FOR MASSEN	RELATIVT ESTIMERT STD. AVVIK	STD. AVVIK PR GJENNOM SNITT	REL. STDAV PR GJENNOM SNITT
2.	FANGSTMENGDE I KG	46753.3	12	17075.	0.37	4568.	0.10
3.	DRIFTSINTENSITETSMÅL:						
3.01	SUM ANTALL DRIFTSDØGN	160.4	21	34.	0.21	6.	0.04
3.02	SUM ANTALL DØGN I SJOEN	160.4	21	34.	0.21	6.	0.04
3.03	SUM ANTALL MANN-SUKEVERK	34.9	21	21.	0.59	4.	0.11
3.04	SUM ANTALL ÅRSVERK	1.5	21	1.	0.36	0.	0.07
4.	SUM INNTEKTER	255018.5	21	94934.	0.37	17864.	0.07
4.01	HERAV FRA FISKE	249475.6	21	94654.	0.38	17811.	0.07
4.02	KOSTN. RED. DRIFTSTILSKUDD	5542.9	21	1165.	0.21	219.	0.04
4.03	HERAV FRA ANNET	0.0	21				
5.	SUM KOSTNADER	146744.7	21	60144.	0.41	11317.	0.08
5.01	DRIVSTOFF	15514.5	21	7188.	0.46	1353.	0.09
5.02	AGN	1589.8	21	3607.	2.27	679.	0.43
5.03	IS, SALT OG EMBALLASJE	0.0	21				
5.04	LEID ARBEIDSHJELP	7034.6	21	17986.	2.56	3385.	0.48
5.05	TELEFON, HAVNEAVGIFT ETC.	1829.0	21	2632.	1.44	495.	0.27
5.06	SOSIALE UTGIFTER	0.0	21				
5.07	PRODUKTAVGIFT	8851.1	21	3526.	0.40	663.	0.07
5.08	DIVERSE ASSURANSER	1664.6	21	2036.	1.22	383.	0.23
5.09	DIVERSE USPESIFISERTE KOSTNADER	0.0	21				
5.10	ASSURANSE PÅ REDSKAP	427.5	21	544.	1.27	102.	0.24
5.11	VEDLIKEHOLD PÅ REDSKAP	21728.7	21	17720.	0.82	3334.	0.15
5.12	AVSKRIVNING PÅ REDSKAP	476.2	21	2168.	4.55	408.	0.86
5.13	ASSURANSE PÅ FARTØY	7825.3	21	3036.	0.39	571.	0.07
5.14	VEDLIKEHOLD PÅ FARTØY	18535.0	21	17344.	0.94	3264.	0.18
5.15	AVSKRIVNING PÅ FARTØY (BEREGNET)	32247.2	21	17847.	0.55	3358.	0.10
5.16	BETALTE GJELDSRENTER	16963.8	21	17912.	1.06	3371.	0.20
5.17	KALK. RENTER PÅ EGENKAPITAL	12057.5	21	6790.	0.56	1278.	0.11
6.	LØNNSEVNE I ALT (4-5)	108273.8	21	72865.	0.67	13711.	0.13
6.01	LØNNSEVNE PR. MANN-SUKEVERK	3101.9					
6.02	LØNNSEVNE PR. ÅRSVERK	73679.5					
7.	ARBEIDSGODTGJ. TIL MANN-SKAP I ALT	151205.5	21	58863.	0.39	11076.	0.07
7.01	ARBEIDSGODTGJ. PR. ÅRSVERK	102894.2					
8.	LOTTUTBETALING I ALT	151205.5	21	58863.	0.39	11076.	0.07
8.01	LOTT PR. ÅRSVERK	102894.2					
9.	GARANTIUTBETALING I ALT	10116.8	21	15525.	1.53	2921.	0.29
9.01	GARANTIUTBETALING PR. ÅRSVERK	6884.4					
10.	RENTEINNTEKTER	0.0	21				
11.	SKYLDIG MOMS OG INVEST. AVGIFT	0.0	21				
12.	AVSKRIVNING PÅ FARTØY (BOKFØRT)	20282.1	21	30525.	1.51	5744.	0.28
13.01	GJENANSK. VERDI FARTØY (BEREGNET)	448904.8	21	135170.	0.30	25435.	0.06
13.02	AVSKRIVNINGSGRUNNLAG REDSKAP	3809.5	21	17347.	4.55	3264.	0.86
14.01	OMSETNINGSVERDI FARTØY (BEREGNET)	296774.0	21	113221.	0.38	21305.	0.07
14.02	RENTEBEREGNINGSGRUNNLAG REDSKAP	1904.8	21	8673.	4.55	1632.	0.86
14.03	RENTEBEREGNINGSGRUNNLAG ANNET	0.0	21				
15.01	GJ. SNITTLIG LENGDE I MTR L.L.	9.5	21	0.	0.02	0.	0.00
15.03	GJ. SNITTLIG STØRRELSE I BRT	8.0	20	1.	0.15	0.	0.03
17.	ANTALL FARTØYER I KARTLAGT MASSE	79					

FARTØYGRUPPE 13		ARITMETISK GJENNOM- SNITT	ANTALL FARTØY	ESTIMERT STD. AVVIK FOR MASSEN	RELATIVT ESTIMERT STD. AVVIK	STD. AVVIK PR GJENNOM- SNITT	REL. STD. AV- VIK PR GJENNOM- SNITT
2.	FANGSTMENGDE I KG	63130.7	12	35020.	0.55	9153.	0.14
3.	DRIFTSINTENSITETSMÅL:						
3.01	SUM ANTALL DRIFTSDØGN	181.3	16	41.	0.22	9.	0.05
3.02	SUM ANTALL DØGN I SJØEN	181.3	16	41.	0.22	9.	0.05
3.03	SUM ANTALL MANN-SUKEVERK	50.7	16	20.	0.39	4.	0.09
3.04	SUM ANTALL ÅRSVERK	2.0	16	1.	0.34	0.	0.07
4.	SUM INNTEKTER	335543.3	16	202812.	0.60	44030.	0.13
4.01	HERAV FRA FISKE	330607.3	16	201876.	0.61	43827.	0.13
4.02	KOSTH. RED. DRIFTSTILSKUDD	4936.0	16	2192.	0.44	476.	0.10
4.03	HERAV FRA ANNET	0.0	16				
5.	SUM KOSTNADER	162873.8	16	52569.	0.32	11413.	0.07
5.01	DRIVSTOFF	21376.1	16	10790.	0.50	2342.	0.11
5.02	AGN	1971.9	16	5377.	2.73	1167.	0.59
5.03	IS, SALT OG EMBALLASJE	0.0	16				
5.04	LEID ARBEIDSHJELP	5569.6	16	10004.	1.80	2172.	0.39
5.05	TELEFON, HAVNEAVGIFT ETC.	683.0	16	1462.	2.14	317.	0.46
5.06	SOSIALE UTGIFTER	0.0	16				
5.07	PRODUKTAVGIFT	11529.8	16	6858.	0.59	1489.	0.13
5.08	DIVERSE ASSURANSER	1764.4	16	1129.	0.64	245.	0.14
5.09	DIVERSE USPESIFISERTE KOSTNADER	0.0	16				
5.10	ASSURANSE PÅ REDSKAP	558.3	16	737.	1.32	160.	0.29
5.11	VEDLIKEHOLD PÅ REDSKAP	21363.3	16	16057.	0.75	3486.	0.16
5.12	AVSKRIVNING PÅ REDSKAP	2007.0	16	7963.	3.97	1729.	0.86
5.13	ASSURANSE PÅ FARTØY	9505.9	16	3400.	0.36	738.	0.08
5.14	VEDLIKEHOLD PÅ FARTØY	24681.9	16	22749.	0.92	4939.	0.20
5.15	AVSKRIVNING PÅ FARTØY (BEREGNET)	31393.8	16	10578.	0.34	2296.	0.07
5.16	BETALTE GJELDSRENTER	13943.8	16	12391.	0.89	2690.	0.19
5.17	KALK. RENTER PÅ EGENKAPITAL	16525.1	16	9016.	0.55	1957.	0.12
6.	LØNNSEVNE I ALT (4-5)	172669.4	16	167048.	0.97	36266.	0.21
6.01	LØNNSEVNE PR. MANN-SUKEVERK	3408.4					
6.02	LØNNSEVNE PR. ÅRSVERK	88096.7					
7.	ARBEIDSGODTØY TIL MANN-SKAP I ALT	207671.7	16	136186.	0.66	29565.	0.14
7.01	ARBEIDSGODTØY PR. ÅRSVERK	105954.9					
8.	LOTTUTBETALING I ALT	207671.7	16	136186.	0.66	29565.	0.14
8.01	LOTT PR. ÅRSVERK	105954.9					
9.	GARANTIUTBETALING I ALT	9355.9	16	17358.	1.86	3768.	0.40
9.01	GARANTIUTBETALING PR. ÅRSVERK	4773.4					
10.	RENTEINNTEKTER	0.0	16				
11.	SKYLDIG MORS OG INVEST. AVGIFT	0.0	16				
12.	AVSKRIVNING PÅ FARTØY (BOKFORT)	20667.4	16	25768.	1.25	5594.	0.27
13.01	GJENANSK. VERDI FARTØY (BEREGNET)	522687.5	16	147908.	0.28	32110.	0.06
13.02	AVSKRIVNINGSGRUNNLAG REDSKAP	21355.1	16	84729.	3.97	18394.	0.86
14.01	OMSETNINGSVERDI FARTØY (BEREGNET)	343778.4	16	126886.	0.37	27547.	0.08
14.02	RENTEBEREGNINGSGRUNNLAG REDSKAP	11434.6	16	45368.	3.97	9849.	0.46
14.03	RENTEBEREGNINGSGRUNNLAG ANNET	0.0	16				
15.01	GJ. SNITTLIG LENGDE I MTR L.L.	10.4	16	0.	0.02	0.	0.00
15.03	GJ. SNITTLIG STØRRELSE I BRT	10.8	16	2.	0.20	0.	0.06
17.	ANTALL FARTØYER I KARTLAGT MASSE		62				

FINNMARK
FARTØYER I STØRRELSEN 11.0 - 12.9 METER1985
GJENNOMSNITT PR. FARTØY

70

1.	FARTØYGRUPPE 14	ARITMETISK GJENNOM- SNITT	ANTALL FARTØY	ESTIMERT STD. AVVIK FOR MASSEN	RELATIVT ESTIMERT STD. AVVIK	STD. AVVIK PÅ GJENNOM- SNITT	REL. STD. AV- VIK PÅ GJENNOM- SNITT
2.	FANGSTMENGE I KG	109959.8	5	53676.	0.49	23099.	0.21
3.	DRIFTSINTENSITETSMÅL:						
3.01	SUM ANTALL DRIFTSDØGN	145.1	9	30.	0.21	9.	0.06
3.02	SUM ANTALL DØGN I SJØEN	145.1	9	30.	0.21	9.	0.06
3.03	SUM ANTALL MANNSUKEVERK	51.0	9	29.	0.56	9.	0.17
3.04	SUM ANTALL ÅRSVERK	2.4	9	1.	0.44	0.	0.14
4.	SUM INNTEKTER	531157.6	9	297554.	0.56	91543.	0.17
4.01	HERAV FRA FISKE	524226.3	9	296942.	0.57	91355.	0.17
4.02	KOSTN. RED. DRIFTSTILSKUDD	6931.2	9	2929.	0.42	901.	0.13
4.03	HERAV FRA ANNET	0.0	9				
5.	SUM KOSTNADER	246338.9	9	91321.	0.37	28095.	0.11
5.01	DRIVSTOFF	32868.3	9	14380.	0.44	4424.	0.13
5.02	AGN	5463.2	9	6934.	1.27	2133.	0.39
5.03	IS, SALT OG EMBALLASJE	0.0	9				
5.04	LEID ARBEIDSHJELP	21461.4	9	25959.	1.21	7986.	0.37
5.05	TELEFON, HAVNEAVGIFT ETC.	4221.3	9	6156.	1.46	1894.	0.45
5.06	SOSIALE UTGIFTER	0.0	9				
5.07	PRODUKTAVGIFT	18788.9	9	11390.	0.61	3504.	0.19
5.08	DIVERSE ASSURANSER	2859.6	9	2213.	0.77	681.	0.24
5.09	DIVERSE USPESIFISERTE KOSTNADER	0.0	9				
5.10	ASSURANSE PÅ REDSKAP	661.7	9	702.	1.06	216.	0.33
5.11	VEDLIKEHOLD PÅ REDSKAP	30906.1	9	28587.	0.92	8795.	0.28
5.12	AVSKRIVNING PÅ REDSKAP	853.0	9	2536.	2.97	780.	0.91
5.13	ASSURANSE PÅ FARTØY	11259.1	9	4645.	0.41	1429.	0.13
5.14	VEDLIKEHOLD PÅ FARTØY	39797.7	9	38244.	0.96	11766.	0.30
5.15	AVSKRIVNING PÅ FARTØY (BEREGNET)	40924.1	9	19952.	0.49	6138.	0.15
5.16	BETALTE GJELDSRENTER	22859.3	9	20260.	0.89	6233.	0.27
5.17	KALK. RENTER PÅ EGENKAPITAL	13415.1	9	9353.	0.70	2878.	0.21
6.	LØNNSEVNE I ALT (4-5)	284818.7	9	221262.	0.78	68072.	0.24
6.01	LØNNSEVNE PR. MANNSUKEVERK	5589.9					
6.02	LØNNSEVNE PR. ÅRSVERK	119448.6					
7.	ARBEIDSGODTGJ. TIL MANNSKAP I ALT	290568.1	9	190083.	0.65	58480.	0.20
7.01	ARBEIDSGODTGJ. PR. ÅRSVERK	121859.9					
8.	LOTTUTBETALING I ALT	290568.1	9	190083.	0.65	58480.	0.20
8.01	LOTT PR. ÅRSVERK	121859.9					
9.	GARANTIUTBETALING I ALT	6571.6	9	12166.	1.85	3743.	0.57
9.01	GARANTIUTBETALING PR. ÅRSVERK	2756.0					
10.	RENTEINNTEKTER	0.0	9				
11.	SKYLDIG MOMS OG INVEST. AVGIFT	0.0	9				
12.	AVSKRIVNING PÅ FARTØY (BOKFØRT)	41978.7	9	44815.	1.07	13787.	0.33
13.01	GJENANSK. VERDI FARTØY (BEREGNET)	696111.1	9	230689.	0.33	70972.	0.10
13.02	AVSKRIVNINGSGRUNNLAG REDSKAP	12795.2	9	38035.	2.97	11702.	0.91
14.01	OMSETNINGSVERDI FARTØY (BEREGNET)	430071.1	9	209287.	0.49	64388.	0.15
14.02	RENTEBEREGNINGSGRUNNLAG REDSKAP	853.0	9	2536.	2.97	780.	0.91
14.03	RENTEBEREGNINGSGRUNNLAG ANNET	0.0	9				
15.01	GJ. SNITTLIG LENGDE I MTR L.L.	11.8	9	1.	0.06	0.	0.02
15.03	GJ. SNITTLIG STØRRELSE I BRT	13.6	9	2.	0.18	1.	0.05
17.	ANTALL FARTØYER I KARTLAGT MASSE	55					

TROMS
FARTØYER I STØRRELSEN 8.0 - 8.9 METER

1985
GJENNOMSNITT PR. FARTØY

1.	FARTØYGRUPPE 21	ARITMETISK GJENNOM- SNITT	ANTALL FARTØY	ESTIMERT STD. AVVIK FOR MASSEN	RELATIVT ESTIMERT STD. AVVIK	STD. AVVIK PÅ GJENNOM- SNITT	REL. STD. AV- VIK PÅ GJENNOM- SNITT
2.	FANGSTMENGDE I KG	27374.8	18	15347.	0.56	3349.	0.12
3.	DRIFTSINTENSITETSHAL:						
3.01	SUM ANTALL DRIFTSDØGN	185.8	30	34.	0.18	5.	0.03
3.02	SUM ANTALL DØGN I SJØEN	185.8	30	34.	0.18	5.	0.03
3.03	SUM ANTALL MANN-SUKEVERK	32.2	30	11.	0.35	2.	0.06
3.04	SUM ANTALL ÅRSVERK	1.2	30	0.	0.33	0.	0.05
4.	SUM INNTEKTER	145955.2	30	69329.	0.48	11008.	0.08
4.01	HERAV FRA FISKE	141354.8	30	69081.	0.49	10969.	0.08
4.02	KOSTN. RED. DRIFTSTILSKUDD	4189.5	30	1208.	0.29	192.	0.05
4.03	HERAV FRA ANNET	410.9	30	2241.	5.45	356.	0.87
5.	SUM KOSTNADER	91906.7	30	44020.	0.48	6989.	0.08
5.01	DRIVSTOFF	10401.5	30	5537.	0.53	879.	0.08
5.02	AGN	76.3	30	183.	2.40	29.	0.38
5.03	IS, SALT OG EMBALLASJE	0.0	30				
5.04	LEID ARBEIDSHJELP	50.5	30	275.	5.45	46.	0.87
5.05	TELEFON, HAVNEAVGIFT ETC.	1773.0	30	4681.	2.64	743.	0.62
5.06	SOSIALE UTGIFTER	0.0	30				
5.07	PRODUKTAVGIFT	5069.7	30	2660.	0.52	422.	0.08
5.08	DIVERSE ASSURANSE	1400.1	30	1667.	1.19	265.	0.19
5.09	DIVERSE USPESIFISERTE KOSTNADER	0.0	30				
5.10	ASSURANSE PÅ REDSKAP	159.9	30	408.	2.55	65.	0.41
5.11	VEDLIKEHOLD PÅ REDSKAP	14653.7	30	18492.	1.26	2936.	0.20
5.12	AVSKRIVNING PÅ REDSKAP	1822.0	30	5624.	3.09	893.	0.49
5.13	ASSURANSE PÅ FARTØY	4167.3	30	2418.	0.58	384.	0.09
5.14	VEDLIKEHOLD PÅ FARTØY	13387.9	30	11255.	0.84	1787.	0.13
5.15	AVSKRIVNING PÅ FARTØY (BEREGNET)	22455.2	30	11614.	0.52	1844.	0.08
5.16	BETALTE GJELDSRENTER	7280.2	30	8306.	1.14	1319.	0.18
5.17	KALK. RENTER PÅ EGENKAPITAL	9209.4	30	6564.	0.71	1042.	0.11
6.	LØNNSEVNE I ALT (4-5)	54048.5	30	56543.	1.05	8978.	0.17
6.01	LØNNSEVNE PR. MANN-SUKEVERK	1678.8					
6.02	LØNNSEVNE PR. ÅRSVERK	44423.4					
7.	ARBEIDSGODTGJ. TIL MANNSKAP I ALT	83606.9	30	40281.	0.48	6396.	0.08
7.01	ARBEIDSGODTGJ. PR. ÅRSVERK	68718.0					
8.	LOTTUTBETALING I ALT	83606.9	30	40281.	0.48	6396.	0.08
8.01	LOTT PR. ÅRSVERK	68718.0					
9.	GARANTIUTBETALING I ALT	6467.6	30	15060.	2.33	2391.	0.37
9.01	GARANTIUTBETALING PR. ÅRSVERK	5315.8					
10.	RENTEINNTEKTER	0.0	30				
11.	SKYLDIG MOMS OG INVEST. AVGIFT	0.0	30				
12.	AVSKRIVNING PÅ FARTØY (BOKFØRT)	16921.4	30	21752.	1.29	3454.	0.20
13.01	GJENANSK. VERDI FARTØY (BEREGNET)	304666.7	30	86026.	0.28	13659.	0.04
13.02	AVSKRIVNINGSGRUNNLAG REDSKAP	17996.5	30	55775.	3.10	8856.	0.49
14.01	OMSETNINGSVERDI FARTØY (BEREGNET)	182585.8	30	83674.	0.46	13285.	0.07
14.02	RENTEBEREGNINGSGRUNNLAG REDSKAP	9924.2	30	35738.	3.60	5674.	0.57
14.03	RENTEBEREGNINGSGRUNNLAG ANNET	0.0	30				
15.01	GJ. SNITTLIG LENGDE I MTR L.L.	8.4	30	0.	0.03	0.	0.00
15.03	GJ. SNITTLIG STØRRELSE I BRT	5.7	26	1.	0.14	0.	0.03
17.	ANTALL FARTØYER I KARTLAGT MASSE	120					

1985
FARTØYER I STØRRELSEN 9.0 - 9.9 METER

1985
GJENNOMSNITT PR. FARTØY

1.	FARTØYGRUPPE 22	ARITMETISK GJENNOM- SNITT	ANTALL FARTØY	ESTIMERT STD. AVVIK FOR MASSEN	RELATIVT ESTIMERT STD. AVVIK	STD. AVVIK PR GJENNOM- SNITT	REL. STD. AVV PR GJENNOM- SNITT
2.	FANGSTMENGDEN I KG	37695.1	14	19559.	0.52	4928.	0.13
3.	DRIFTSINTENSITETSMÅL:						
3.01	SUM ANTALL DRIFTSDØGN	169.1	22	36.	0.22	7.	0.04
3.02	SUM ANTALL DØGN I SJØEN	169.1	22	36.	0.22	7.	0.04
3.03	SUM ANTALL MANN-SUKEVERK	33.7	22	12.	0.34	2.	0.07
3.04	SUM ANTALL ÅRSVERK	1.4	22	0.	0.29	0.	0.06
4.	SUM INNTEKTER	216521.1	22	122530.	0.57	23663.	0.11
4.01	HERAV FRA FISKE	210939.0	22	122050.	0.58	23571.	0.11
4.02	KOSTN. RED. DRIFTSTILSKUDD	5200.3	22	3180.	0.61	614.	0.12
4.03	HERAV FRA ANNET	381.8	22	1783.	4.67	344.	0.90
5.	SUM KOSTNADER	125604.6	22	33952.	0.27	6557.	0.05
5.01	DRIVSTOFF	16117.8	22	7072.	0.44	1366.	0.08
5.02	AGN	0.0	22				
5.03	IS, SALT OG EMBALLASJE	0.0	22				
5.04	LEID ARBEIDSHJELP	331.8	22	1344.	4.05	260.	0.78
5.05	TELEFON, HAVNEAVGIFT ETC.	2481.8	22	3895.	1.57	752.	0.30
5.06	SOSIALE UTGIFTER	0.0	22				
5.07	PRODUKTAVGIFT	7416.4	22	4429.	0.60	855.	0.12
5.08	DIVERSE ASSURANSER	779.0	22	655.	0.84	127.	0.16
5.09	DIVERSE USPESIFISERTE KOSTNADER	0.0	22				
5.10	ASSURANSE PÅ REDSKAP	457.0	22	921.	2.01	178.	0.39
5.11	VEDLIKEHOLD PÅ REDSKAP	16371.2	22	11377.	0.73	2294.	0.14
5.12	AVSKRIVNING PÅ REDSKAP	603.2	22	1944.	3.22	375.	0.62
5.13	ASSURANSE PÅ FARTØY	6532.1	22	3055.	0.47	590.	0.09
5.14	VEDLIKEHOLD PÅ FARTØY	23535.0	22	16120.	0.68	3113.	0.13
5.15	AVSKRIVNING PÅ FARTØY (BEREGNET)	27208.1	22	9219.	0.34	1780.	0.07
5.16	BETALTE GJELDSRENTER	10011.9	22	12470.	1.25	2408.	0.24
5.17	KALK. RENTER PÅ EGENKAPITAL	13759.3	22	8512.	0.62	1644.	0.12
6.	LØNNSEVNE I ALT (4-5)	90916.5	22	100551.	1.11	19419.	0.21
6.01	LØNNSEVNE PR. MANN-SUKEVERK	2697.6					
6.02	LØNNSEVNE PR. ÅRSVERK	64793.1					
7.	ARBEIDSGODTGGJ. TIL MANNSKAP I ALT	121833.4	22	73565.	0.60	14207.	0.12
7.01	ARBEIDSGODTGGJ. PR. ÅRSVERK	86826.5					
8.	LOTTUTBETALING I ALT	121833.4	22	73565.	0.60	14207.	0.12
8.01	LOTT PR. ÅRSVERK	86826.5					
9.	GARANTIUTBETALING I ALT	11149.8	22	22489.	2.02	4343.	0.39
9.01	GARANTIUTBETALING PR. ÅRSVERK	7946.1					
10.	RENTEINNTEKTER	0.0	22				
11.	SKYLDIG MOMS OG INVEST. AVGIFT	0.0	22				
12.	AVSKRIVNING PÅ FARTØY (BOKFØRT)	18621.1	22	19222.	1.03	3712.	0.20
13.01	GJEMANSK. VERDI FARTØY (BEREGNET)	456409.1	22	88794.	0.19	17148.	0.04
13.02	AVSKRIVNINGSGRUNNLAG REDSKAP	9547.8	22	29166.	3.22	5633.	0.62
14.01	OMSETNINGSVERDI FARTØY (BEREGNET)	283433.8	22	113388.	0.40	21898.	0.06
14.02	RENTEBEREGNINGSGRUNNLAG REDSKAP	5439.2	22	17688.	3.25	3416.	0.63
14.03	RENTEBEREGNINGSGRUNNLAG ANNET	0.0	22				
15.01	GJ. SNITTLIG LENGDE I MTR L.L.	9.4	22	3.	0.03	0.	0.01
15.03	GJ. SNITTLIG STØRRELSE I BRT	8.3	19	1.	0.16	0.	0.03
17.	ANTALL FARTØYER I KARTLAGT MASSE	118					

TROMS
FARTØYER I STØRRELSEN 10.0 - 10.9 METER

1985
GJENNOMSNIITT PR. FARTØY

1.	FARTØYGRUPPE 23	ARITMETISK GJENNOM- SNITT	ANTALL FARTØY	ESTIMERT STD. AVVIK FOR MASSEN	RELATIVT ESTIMERT STD. AVVIK	STD. AVVIK PR GJENNOM- SNITT	REL. STD. AV- VIK PR GJENNOM- SNITT
2.	FANGSTMENGDE I KG	41426.8	9	15589.	0.38	4946.	0.12
3.	DRIFTSINTENSITETSMÅL:						
3.01	SUM ANTALL DRIFTSDØGN	172.5	20	48.	0.28	9.	0.05
3.02	SUM ANTALL DØGN I SJØEN	172.5	20	48.	0.28	9.	0.05
3.03	SUM ANTALL MANN-SUKEVERK	40.9	20	20.	0.48	4.	0.09
3.04	SUM ANTALL ÅRSVERK	1.6	20	1.	0.32	0.	0.06
4.	SUM INNTEKTER	313439.4	20	132360.	0.42	26080.	0.08
4.01	HERAV FRA FISKE	307705.6	20	132327.	0.43	26073.	0.08
4.02	KOSTN. RED. DRIFTSTILSKUDD	5666.3	20	1917.	0.34	378.	0.07
4.03	HERAV FRA ANNET	67.5	20	300.	4.45	59.	3.88
5.	SUM KOSTNADER	168274.9	20	66397.	0.39	13083.	0.08
5.01	DRIVSTOFF	26069.3	20	11902.	0.46	2345.	0.09
5.02	AGN	540.0	20	1165.	2.16	230.	0.43
5.03	IS, SALT OG EMBALLASJE	0.0	20				
5.04	LEID ARBEIDSHJELP	1026.8	20	2374.	2.31	468.	0.46
5.05	TELEFON, HAVNEAVGIFT ETC.	6306.7	20	12844.	2.04	2531.	3.40
5.06	SOSIALE UTGIFTER	0.0	20				
5.07	PRODUKTAVGIFT	11141.7	20	4770.	0.43	940.	0.08
5.08	DIVERSE ASSURANSER	1580.4	20	1067.	0.67	210.	0.13
5.09	DIVERSE USPESIFISERTE KOSTNADER	0.0	20				
5.10	ASSURANSE PR REDSKAP	268.8	20	430.	1.60	85.	0.31
5.11	VEDLIKEHOLD PR REDSKAP	16298.9	20	15564.	0.95	3067.	0.19
5.12	AVSKRIVNING PR REDSKAP	105.9	20	471.	4.45	93.	0.88
5.13	ASSURANSE PR FARTØY	9726.1	20	4379.	0.45	863.	0.09
5.14	VEDLIKEHOLD PR FARTØY	26242.4	20	20138.	0.77	3968.	0.15
5.15	AVSKRIVNING PR FARTØY (BEREGNET)	38138.5	20	30342.	0.80	5979.	0.16
5.16	BETALTE GJELDSRENTER	18367.4	20	15319.	0.83	3019.	0.16
5.17	KALK. RENTER PR EGENKAPITAL	12462.3	20	9272.	0.74	1827.	0.15
6.	LØNNSEVNE I ALT (4-5)	145164.6	20	89518.	0.62	17638.	0.12
6.01	LØNNSEVNE PR. MANN-SUKEVERK	3553.5					
6.02	LØNNSEVNE PR. ÅRSVERK	88353.3					
7.	ARBEIDSGODTØJ. TIL MANNSKAP I ALT	170097.3	20	82991.	0.49	16352.	0.10
7.01	ARBEIDSGODTØJ. PR. ÅRSVERK	103528.5					
8.	LOTTUTBETALING I ALT	170097.3	20	82991.	0.49	16352.	0.10
8.01	LOTT PR. ÅRSVERK	103528.5					
9.	GARANTIUTBETALING I ALT	10000.8	20	24350.	2.43	4798.	0.48
9.01	GARANTIUTBETALING PR. ÅRSVERK	6086.9					
10.	RENTEINNTEKTER	0.0	20				
11.	SKYLDIG MONS OG INVEST. AVGIFT	0.0	20				
12.	AVSKRIVNING PR FARTØY (BOKFØRT)	33797.7	20	45224.	1.34	8911.	0.26
13.01	GJENANSK. VERDI FARTØY (BEREGNET)	550550.0	20	145785.	0.26	28725.	0.05
13.02	AVSKRIVNINGSGRUNNLAG REDSKAP	1589.4	20	7067.	4.45	1392.	0.88
14.01	OMSETNINGSGRUNDLAG FARTØY (BEREGNET)	376047.8	20	118307.	0.31	23311.	0.06
14.02	RENTEBEREGNINGSGRUNNLAG REDSKAP	1271.6	20	5653.	4.45	1114.	0.88
14.03	RENTEBEREGNINGSGRUNNLAG ANNET	0.0	20				
15.01	GJ. SNITTLIG LENGDE I MTR L.L.	10.4	20	0.	0.02	0.	0.00
15.03	GJ. SNITTLIG STØRRELSE I BRT	11.0	19	2.	0.18	0.	0.04
17.	ANTALL FARTØYER I KARTLAGT MASSE		86				

TROMS
FARTØYER I STØRRELSEN 11.0 - 12.9 METER

1985
GJENNOMSNITT PR. FARTØY

1.	FARTØYGRUPPE 24	ARITMETISK GJENNOM- SNITT	ANTALL FARTØY	ESTIMERT STD. AVVIK FOR MASSEN	RELATIVT ESTIMERT STD. AVVIK	STD. AVVIK PR GJENNOM- SNITT	REL. STDAV PR GJENNOM- SNITT
2.	FANGSTMENGDEN I KG	68831.2	5	77116.	1.12	32844.	0.48
3.	DRIFTSINTENSITETSKAL:						
3.01	SUM ANTALL DRIFTSDØGN	164.4	9	27.	0.17	8.	0.05
3.02	SUM ANTALL DØGN I SJØEN	164.4	9	27.	0.17	8.	0.05
3.03	SUM ANTALL MANN-SUKEVERK	46.3	9	21.	0.45	6.	0.14
3.04	SUM ANTALL ÅRSVERK	2.0	9	1.	0.38	0.	0.11
4.	SUM INNTEKTER	337203.6	9	277803.	0.82	83544.	0.25
4.01	HERAV FRA FISKE	330790.8	9	277728.	0.84	83522.	0.25
4.02	KOSTN. RED. DRIFTSTILSKUDD	6412.8	9	1997.	0.31	601.	0.09
4.03	HERAV FRA ANNET	0.0	9				
5.	SUM KOSTNADER	203340.7	9	146022.	0.72	43913.	0.22
5.01	DRIVSTOFF	24301.3	9	11128.	0.46	3347.	0.14
5.02	AGN	1208.9	9	3585.	2.97	1078.	0.89
5.03	IS, SALT OG EMBALLASJE	0.0	9				
5.04	LEID ARBEIDSHJELP	4263.9	9	7132.	1.67	2145.	0.50
5.05	TELEFON, HAVNEAVGIFT ETC.	19552.3	9	27594.	1.41	8298.	0.42
5.06	SOSIALE UTGIFTER	0.0	9				
5.07	PRODUKTAVGIFT	12073.7	9	10302.	0.85	3098.	0.26
5.08	DIVERSE ASSURANSER	3391.6	9	6560.	1.93	1973.	0.58
5.09	DIVERSE USPESIFISERTE KOSTNADER	0.0	9				
5.10	ASSURANSE PÅ REDSKAP	391.7	9	948.	2.42	285.	0.73
5.11	VEDLIKEHOLD PÅ REDSKAP	33723.3	9	42804.	1.27	12872.	0.38
5.12	AVSKRIVNING PÅ REDSKAP	570.0	9	1690.	2.97	508.	0.89
5.13	ASSURANSE PÅ FARTØY	7959.8	9	5236.	0.66	1575.	0.20
5.14	VEDLIKEHOLD PÅ FARTØY	36831.3	9	22442.	0.61	6749.	0.18
5.15	AVSKRIVNING PÅ FARTØY (BEREGNET)	30249.3	9	19949.	0.66	5999.	0.20
5.16	BETALTE GJELDSRENTER	16375.4	9	21605.	1.32	6497.	0.40
5.17	KALK. RENTER PÅ EGENKAPITAL	12448.1	9	8560.	0.69	2574.	0.21
6.	LØNNSEVNE I ALT (4-5)	133862.9	9	142819.	1.07	42950.	0.32
6.01	LØNNSEVNE PR. MANN-SUKEVERK	2891.1					
6.02	LØNNSEVNE PR. ÅRSVERK	68336.1					
7.	ARBEIDSGODTGJ. TIL MANN-SKAP I ALT	174714.0	9	144586.	0.83	43481.	0.25
7.01	ARBEIDSGODTGJ. PR. ÅRSVERK	89190.4					
8.	LOTTUTBETALING I ALT	174714.0	9	144586.	0.83	43481.	0.25
8.01	LOTT PR. ÅRSVERK	89190.4					
9.	GARANTIUTBETALING I ALT	14473.7	9	16495.	1.14	4961.	0.34
9.01	GARANTIUTBETALING PR. ÅRSVERK	7388.7					
10.	RENTEINNTEKTER	0.0	9				
11.	SKYLDIG ROMS OG INVEST. AVGIFT	0.0	9				
12.	AVSKRIVNING PÅ FARTØY (BOKFØRT)	27406.4	9	26063.	0.95	7838.	0.29
13.01	GJENANSK. VERDI FARTØY (BEREGNET)	451333.3	9	354978.	0.79	106753.	0.24
13.02	AVSKRIVNINGSGRUNNLAG REDSKAP	8549.7	9	25356.	2.97	7625.	0.89
14.01	OMSETNINGSVERDI FARTØY (BEREGNET)	325193.2	9	299026.	0.92	89927.	0.28
14.02	RENTEBEREGNINGSGRUNNLAG REDSKAP	6269.7	9	18594.	2.97	5592.	0.89
14.03	RENTEBEREGNINGSGRUNNLAG ANNET	0.0	9				
15.01	GJ. SNITTLIG LENGDE I MTR L.L.	11.8	9	1.	0.05	0.	0.02
15.03	GJ. SNITTLIG STØRRELSE I BRT	13.8	9	4.	0.28	1.	0.08
17.	ANTALL FARTØYER I KARTLAGT MASSE	44					

NORDLAND
 FARTØYER I STØRRELSEN 8.0 - 8.9 METER

 1985
 GJENNOMSNITT PR. FARTØY

1.	FARTØYGRUPPE 31	ARITMETISK GJENNOM- SNITT	ANTALL FARTØY	ESTIMERT STD. AVVIK FOR MASSEN	RELATIVT ESTIMERT STD. AVVIK	STD. AVVIK PR GJENNOM- SNITT	REL. STD AV PR GJENNOM SNITT
2.	FANGSTMENGE I KG	17922.7	38	9223.	0.51	1389.	0.08
3.	DRIFTSINTENSITETSMÅL:						
3.01	SUM ANTALL DRIFTSDØGN	174.1	72	41.	0.24	4.	0.02
3.02	SUM ANTALL DÅGN I SJØEN	174.1	72	41.	0.24	4.	0.02
3.03	SUM ANTALL MÅNNSUKEVERK	29.5	72	13.	0.43	1.	0.04
3.04	SUM ANTALL ÅRSVERK	1.2	72	0.	0.29	0.	0.03
4.	SUM INHTEKTER	102882.4	72	47819.	0.46	4828.	0.05
4.01	HERAV FRA FISKE	97842.4	72	47735.	0.49	4820.	0.05
4.02	KOSTN. RED. DRIFTSTILSKUDD	4842.3	72	3893.	0.80	393.	0.08
4.03	HERAV FRA ANNET	197.6	72	1180.	5.97	119.	0.60
5.	SUM KOSTNADER	68375.9	72	28774.	0.42	2905.	0.04
5.01	DRIVSTOFF	8646.1	72	4042.	0.47	408.	0.05
5.02	AGN	862.3	72	2029.	2.35	205.	0.24
5.03	IS, SALT OG EMBALLASJE	0.0	72				
5.04	LEID ARBEIDSHJELP	528.2	72	3228.	6.11	326.	0.62
5.05	TELEFON, HAVNEAVGIFT ETC.	1570.0	72	3259.	2.08	329.	0.21
5.06	SOSIALE UTGIFTER	0.0	72				
5.07	PRODUKTAVGIFT	3547.7	72	1747.	0.49	176.	0.05
5.08	DIVERSE ASSURANSER	814.8	72	852.	1.05	86.	0.11
5.09	DIVERSE USPESIFISERTE KOSTNADER	0.0	72				
5.10	ASSURANSE PÅ REDSKAP	170.2	72	637.	3.74	64.	0.38
5.11	VEDLIKEHOLD PÅ REDSKAP	6396.1	72	7893.	1.23	797.	0.12
5.12	AVSKRIVNING PÅ REDSKAP	627.1	72	2793.	4.45	282.	0.45
5.13	ASSURANSE PÅ FARTØY	3015.5	72	1800.	0.60	182.	0.06
5.14	VEDLIKEHOLD PÅ FARTØY	9614.8	72	8779.	0.91	886.	0.09
5.15	AVSKRIVNING PÅ FARTØY (BEREGNET)	18205.6	72	7765.	0.43	784.	0.04
5.16	BETALTE GJELDSRENTER	4884.6	72	7675.	1.57	775.	0.16
5.17	KALK. RENTER PÅ EGENKAPITAL	9492.9	72	5040.	0.53	509.	0.05
6.	LØNNSEVNE I ALT (4-5)	34506.4	72	33424.	0.97	3375.	0.10
6.01	LØNNSEVNE PR. MÅNNSUKEVERK	1171.1					
6.02	LØNNSEVNE PR. ÅRSVERK	29471.7					
7.	ARBEIDSGODTØJ. TIL MÅNNSKAP I ALT	59555.3	72	27924.	0.47	2820.	0.05
7.01	ARBEIDSGODTØJ. PR. ÅRSVERK	50865.8					
8.	LOTTUTBETALING I ALT	59555.3	72	27924.	0.47	2820.	0.05
8.01	LOTT PR. ÅRSVERK	50865.8					
9.	GARANTIUTBETALING I ALT	18333.6	72	20620.	1.12	2082.	0.11
9.01	GARANTIUTBETALING PR. ÅRSVERK	15658.6					
10.	RENTEINNTEKTER	0.0	72				
11.	SKYLDIG MOMS OG INVEST. AVGIFT	0.0	72				
12.	AVSKRIVNING PÅ FARTØY (BOKFORT)	10804.8	72	15721.	1.46	1587.	0.15
13.01	GJENANSK. VERDI FARTØY (BEREGNET)	289152.8	72	92435.	0.32	9333.	0.03
13.02	AVSKRIVNINGSGRUNNLAG REDSKAP	7462.0	72	29747.	3.99	3004.	0.40
14.01	OMSETNINGSVVERDI FARTØY (BEREGNET)	168833.6	72	73920.	0.44	7464.	0.04
14.02	RENTEBEREGNINGSGRUNNLAG REDSKAP	4119.7	72	18845.	4.57	1903.	0.46
14.03	RENTEBEREGNINGSGRUNNLAG ANNET	0.0	72				
15.01	GJ. SNITTLIG LENGDE I MTR L.L.	8.5	72	0.	0.03	0.	0.00
15.03	GJ. SNITTLIG STØRRELSE I BRT	5.9	65	1.	0.17	0.	0.02
17.	ANTALL FARTØYER I KARTLAGT MASSE	268					

NORDLAND
FARTØYER I STØRRELSEN 9.0 - 9.9 METER.

1985
GJENNOMSNITT PR. FARTØY

T.	FARTØYGRUPPE 32	ARITMETISK GJENNOM- SNITT	ANTALL FARTØY	ESTIMERT STD.AVVIK FOR MASSEN	RELATIVT ESTIMERT STD.AVVIK	STD.AVVIK PR GJENNOM SNITT	REL.STØAV PR GJENNOM SNITT
2.	FANGSTMENGDE I KG	27347.7	34	16511.	0.60	2608.	0.10
3.	DRIFTSINTENSITETSMÅL:						
3.01	SUM ANTALL DRIFTSDØGN	180.6	66	42.	0.23	4.	0.02
3.02	SUM ANTALL DØGN I SJØEN	180.6	66	42.	0.23	4.	0.02
3.03	SUM ANTALL MANNSKUVERK	38.3	66	19.	0.49	2.	0.05
3.04	SUM ANTALL ÅRSVERK	1.5	66	1.	0.37	0.	0.04
4.	SUM IHNTEKTER	159909.2	66	92671.	0.58	9556.	0.06
4.01	HERAV FRA FISKE	154702.5	66	92115.	0.60	9499.	0.06
4.02	KOSTN.RED. DRIFTSTILSKUDD	5206.8	66	1195.	0.23	123.	0.02
4.03	HERAV FRA ANNET	0.0	66				
5.	SUM KOSTNADER	113861.2	66	53776.	0.47	5545.	0.05
5.01	DRIVSTOFF	14743.6	66	6615.	0.45	682.	0.05
5.02	AGN	1014.9	66	2758.	2.72	284.	0.28
5.03	IS, SALT OG EMBALLASJE	0.0	66				
5.04	LEID ARBEIDSHJELP	849.4	66	3168.	3.73	327.	0.38
5.05	TELEFON, HAVNEAVGIFT ETC.	2483.0	66	4383.	1.77	452.	0.18
5.06	SOSIALE UTGIFTER	0.0	66				
5.07	PRODUKTAVGIFT	5464.4	66	3324.	0.61	343.	0.06
5.08	DIVERSE ASSURANSER	1147.9	66	1595.	1.39	164.	0.14
5.09	DIVERSE USPESIFISERTE KOSTNADER	0.0	66				
5.10	ASSURANSE PÅ REDSKAP	199.6	66	665.	3.33	69.	0.34
5.11	VEDLIKEHOLD PÅ REDSKAP	13154.1	66	18204.	1.38	1877.	0.14
5.12	AVSKRIVNING PÅ REDSKAP	1863.5	66	4508.	2.42	465.	0.25
5.13	ASSURANSE PÅ FARTØY	4926.9	66	2947.	0.60	304.	0.06
5.14	VEDLIKEHOLD PÅ FARTØY	16995.1	66	17258.	1.02	1780.	0.10
5.15	AVSKRIVNING PÅ FARTØY (BEREGNET)	27562.7	66	30371.	1.10	3132.	0.11
5.16	BETALTE GJELDSRENTER	11299.7	66	11334.	1.00	1169.	0.10
5.17	KALK. RENTER PÅ EGENKAPITAL	12156.5	66	6368.	0.52	657.	0.05
6.	LØNNSEVNE I ALT (4-5)	46048.0	66	70405.	1.53	7260.	0.16
6.01	LØNNSEVNE PR. MANNSKUVERK	1202.1					
6.02	LØNNSEVNE PR. ÅRSVERK	31389.9					
7.	ARBEIDSGODTGJ. TIL MANNSKAP I ALT	84538.3	66	51544.	0.61	5315.	0.06
7.01	ARBEIDSGODTGJ. PR. ÅRSVERK	57627.8					
8.	LOTTUTBETALING I ALT	84538.3	66	51544.	0.61	5315.	0.06
8.01	LOTT PR. ÅRSVERK	57627.8					
9.	GARANTIUTBETALING I ALT	23643.0	66	25908.	1.10	2672.	0.11
9.01	GARANTIUTBETALING PR. ÅRSVERK	16116.9					
10.	RENTEINTEKTER	0.0	66				
11.	SKYLDIG MONS OG INVEST.AVGIFT	0.0	66				
12.	AVSKRIVNING PÅ FARTØY (BOKFØRT)	19264.9	66	42064.	2.18	4338.	0.23
13.01	GJENANSK.VERDI FARTØY (BEREGNET)	426954.5	66	109963.	0.26	11339.	0.03
13.02	AVSKRIVNINGSGRUNNLAG REDSKAP	17226.4	66	40070.	2.33	4132.	0.24
14.01	OMSETNINGSVERDI FARTØY (BEREGNET)	262067.0	66	101520.	0.39	10469.	0.04
14.02	RENTEBEREGNINGSGRUNNLAG REDSKAP	8500.6	66	20019.	2.35	2064.	0.24
14.03	RENTEBEREGNINGSGRUNNLAG ANNET	0.0	66				
15.01	GJ.SNITTLIG LENGDE I MTR L.L.	9.5	66	0.	0.02	0.	0.00
15.03	GJ.SNITTLIG STØRRELSE I BRT	8.3	65	1.	0.13	0.	0.01
17.	ANTALL FARTØYER I KARTLAGT MASSE	219					

NORDLAND
FARTØYER I STØRRELSEN 10.0 - 10.9 METER

1985
GJENNOMSNIITT PR. FARTØY

1.	FARTØYGRUPPE 33	ARITMETISK GJENNOM- SNITT	ANTALL FARTØY	ESTIMERT STD. AVVIK FOR MASSEN	RELATIVT ESTIMERT STD. AVVIK	STD. AVVIK PR GJENNOM- SNITT	REL. STD AV PR GJENNOM- SNITT
2.	FANGSTMENIGDE I KG	37201.7	15	25425.	0.68	6201.	0.17
3.	DRIFTSINTENSITETSMÅL:						
3.01	SUM ANTALL DRIFTSDØGN	172.0	25	33.	0.19	6.	0.03
3.02	SUM ANTALL DØGN I SJØEN	172.0	25	33.	0.19	6.	0.03
3.03	SUM ANTALL MANNSKUVERK	47.3	25	19.	0.40	3.	0.07
3.04	SUM ANTALL ÅRSVERK	1.9	25	1.	0.33	0.	0.06
4.	SUM INNTEKTER	250013.3	25	172924.	0.69	31230.	0.12
4.01	HERAV FRA FISKE	243906.0	25	172329.	0.71	31122.	0.13
4.02	KOSTN. RED. DRIFTSTILSKUDD	6107.2	25	1867.	0.30	336.	0.05
4.03	HERAV FRA ANNET	0.0	25				
5.	SUM KOSTNADER	151033.2	25	70811.	0.47	12788.	0.08
5.01	DRIVSTOFF	18800.9	25	9031.	0.48	1631.	0.09
5.02	AGN	1281.7	25	3509.	2.74	636.	0.49
5.03	IS, SALT OG EMBALLASJE	0.0	25				
5.04	LEID ARBEIDSHJELP	1802.2	25	5263.	2.92	950.	0.53
5.05	TELEFON, HAVNEAVGIFT ETC.	6872.8	25	25024.	3.64	4519.	0.66
5.06	SOSIALE UTGIFTER	0.0	25				
5.07	PRODUKTAVGIFT	8325.0	25	5873.	0.71	1061.	0.13
5.08	DIVERSE ASSURANSER	1238.8	25	781.	0.63	161.	0.11
5.09	DIVERSE USPESIFISERTE KOSTNADER	0.0	25				
5.10	ASSURANSE PÅ REDSKAP	336.0	25	444.	1.32	80.	0.24
5.11	VEDLIKEHOLD PÅ REDSKAP	18745.6	25	13368.	0.74	2474.	0.13
5.12	AVSKRIVNING PÅ REDSKAP	3000.6	25	6431.	2.14	1161.	0.39
5.13	ASSURANSE PÅ FARTØY	6523.0	25	4154.	0.64	750.	0.12
5.14	VEDLIKEHOLD PÅ FARTØY	26888.3	25	23650.	0.88	4271.	0.16
5.15	AVSKRIVNING PÅ FARTØY (BEREGNET)	30002.0	25	13770.	0.46	2487.	0.08
5.16	BETALTE GJELDSRENTER	14155.8	25	21074.	1.49	3806.	0.27
5.17	KALK. RENTER PÅ EGENKAPITAL	13660.4	25	8812.	0.65	1591.	0.12
6.	LØNNSEVNE I ALT (4-5)	98980.1	25	113737.	1.15	20541.	0.21
6.01	LØNNSEVNE PR. MANNSKUVERK	2093.7					
6.02	LØNNSEVNE PR. ÅRSVERK	51996.3					
7.	ARBEIDSGODTGGJ. TIL MANNSKAP I ALT	122148.5	25	84171.	0.69	15201.	0.12
7.01	ARBEIDSGODTGGJ. PR. ÅRSVERK	64167.1					
8.	LOTTUTBETALING I ALT	122148.5	25	84171.	0.69	15201.	0.12
8.01	LOTT PR. ÅRSVERK	64167.1					
9.	GARANTIUTBETALING I ALT	17999.6	25	24170.	1.34	4365.	0.24
9.01	GARANTIUTBETALING PR. ÅRSVERK	9455.6					
10.	RENTEINNTEKTER	0.0	25				
11.	SKYLDIG MOMS OG INVEST. AVGIFT	0.0	25				
12.	AVSKRIVNING PÅ FARTØY (BOKFØRT)	17633.7	25	26767.	1.40	4473.	0.25
13.01	GJENANSK. VERDI FARTØY (BEREGNET)	478760.0	25	197085.	0.41	35593.	0.07
13.02	AVSKRIVNINGSGRUNNLAG REDSKAP	25408.6	25	54544.	2.15	9851.	0.39
14.01	OMSETNINGSVERDI FARTØY (BEREGNET)	308153.8	25	152872.	0.50	27608.	0.09
14.02	RENTEBEREGNINGSGRUNNLAG REDSKAP	12804.5	25	27522.	2.15	4970.	0.39
14.03	RENTEBEREGNINGSGRUNNLAG ANNET	0.0	25				
15.01	GJ. SNITTLIG LENGDE I MTR L.O.L.	10.4	25	0.	0.03	0.	0.00
15.03	GJ. SNITTLIG STØRRELSE I BRT	10.9	25	2.	0.17	0.	0.03
17.	ANTALL FARTØYER I KARTLAGT MASSE	131					

NORDLAND
FARTØYER I STØRRELSEN 11.0 - 12.9 METER

1985
GJENNOMSNITT PR. FARTØY

1.	FARTØYGRUPPE 34	ARITMETISK GJENNOM- SNITT	ANTALL FARTØY	ESTIMERT STD.AVVIK FOR MASSEN	RELATIVT ESTIMERT STD.AVVIK	STD.AVVIK PR GJENNOM SNITT	REL.STDAV PR GJENNOM SNITT
2.	FANGSTMENGOE I KG	38787.8	8	17390.	0.45	5950.	0.15
3.	DRIFTSINTENSITETSMÅL:						
3.01	SUM ANTALL DRIFTSDØGN	185.2	29	44.	0.24	7.	0.04
3.02	SUM ANTALL DØGN I SJØEN	185.2	29	44.	0.24	7.	0.04
3.03	SUM ANTALL MANN-SUKEVERK	58.3	29	22.	0.37	3.	0.06
3.04	SUM ANTALL ÆRSVERK	2.2	29	1.	0.27	0.	0.04
4.	SUM INNTEKTER	326598.4	29	163152.	0.50	26158.	0.08
4.01	HERAV FRA FISKE	318762.3	29	162801.	0.51	26102.	0.08
4.02	KOSTN.RED. DRIFTSTILSKUDD	7836.1	29	1880.	0.24	301.	0.04
4.03	HERAV FRA ANNET	0.0	29				
5.	SUM KOSTNADER	191973.1	29	87449.	0.46	14021.	0.07
5.01	DRIVSTOFF	31025.1	29	16879.	0.54	2706.	0.09
5.02	AGN	1714.2	29	5443.	3.18	873.	0.51
5.03	IS, SALT OG EMBALLASJE	0.0	29				
5.04	LEID ARBEIDSHJELP	2377.1	29	7671.	3.23	1230.	0.52
5.05	TELEFON, HAVNEAVGIFT ETC.	4076.2	29	7727.	1.90	1239.	0.30
5.06	SOSIALE UTGIFTER	0.0	29				
5.07	PRODUKTAVGIFT	10828.9	29	5592.	0.52	896.	0.08
5.08	DIVERSE ASSURANSER	2512.8	29	2932.	1.17	470.	0.19
5.09	DIVERSE USPESIFISERTE KOSTNADER	0.0	29				
5.10	ASSURANSE PR REDSKAP	404.5	29	663.	1.64	106.	0.26
5.11	VEDLIKEHOLD PR REDSKAP	31566.3	29	26293.	0.83	4216.	0.13
5.12	AVSKRIVNING PR REDSKAP	3462.8	29	7315.	2.11	1173.	0.34
5.13	ASSURANSE PR FARTØY	8159.7	29	4780.	0.59	766.	0.09
5.14	VEDLIKEHOLD PR FARTØY	36094.5	29	30423.	0.84	4878.	0.14
5.15	AVSKRIVNING PR FARTØY (BEREGNET)	31878.8	29	22901.	0.72	3672.	0.12
5.16	BETALTE GJELDSRENTER	17552.7	29	18427.	1.05	2954.	0.17
5.17	KALK. RENTER PR EGENKAPITAL	10319.4	29	12537.	1.21	2010.	0.19
6.	LØNNSEVNE I ALT (4-5)	134625.3	29	118210.	0.88	18952.	0.14
6.01	LØNNSEVNE PR. MANN-SUKEVERK	2308.0					
6.02	LØNNSEVNE PR. ÆRSVERK	61550.3					
7.	ARBEIDSGODTØJ. TIL MANNSKAP I ALT	158668.8	29	100412.	0.63	16099.	0.10
7.01	ARBEIDSGODTØJ. PR. ÆRSVERK	72542.9					
8.	LOTTUTBETALING I ALT	158668.8	29	100412.	0.63	16099.	0.10
8.01	LOTT PR. ÆRSVERK	72542.9					
9.	GARANTIUTBETALING I ALT	18325.7	29	23725.	1.29	3804.	0.21
9.01	GARANTIUTBETALING PR. ÆRSVERK	8378.4					
10.	RENTEINNTEKTER	0.0	29				
11.	SKYLDIG MONS OG INVEST.AVGIFT	0.0	29				
12.	AVSKRIVNING PR FARTØY (BOKFØRT)	20311.4	29	26184.	1.29	4198.	0.21
13.01	GJENANSK.VERDI FARTØY (BEREGNET)	455517.2	29	332535.	0.73	53315.	0.12
13.02	AVSKRIVNINGSGRUNNLAG REDSKAP	30217.8	29	64734.	2.14	10379.	0.34
14.01	OMSETNINGSVERDI FARTØY (BEREGNET)	296380.0	29	258518.	0.87	41448.	0.14
14.02	RENTEBEREGNINGSGRUNNLAG REDSKAP	15087.4	29	32201.	2.13	5163.	0.34
14.03	RENTEBEREGNINGSGRUNNLAG ANNET	0.0	29				
15.01	GJ.SNITTLIG LENGDE I MTR L.L.	12.0	29	1.	0.05	0.	0.01
15.03	GJ.SNITTLIG STØRRELSE I ØRT	14.2	29	4.	0.26	1.	0.04
17.	ANTALL FARTØYER I KARTLAGT MASSE	111					

TRØNDELAG
FARTØYER I STØRRELSEN 8.0 - 8.9 METER1985
GJENNOMSNITT PR. FARTØY

75

T.	FARTØYGRUPPE 41	ARITMETISK GJENNOM- SNITT	ANTALL FARTØY	ESTIMERT STD. AVVIK FOR MASSEN	RELATIVT ESTIMERT STD. AVVIK	STD. AVVIK PR GJENNOM- SNITT	REL. STDAV PR GJENNOM- SNITT
2.	FANGSTMENGDEN I KG	11163.0	8	7308.	0.65	2460.	0.22
3.	DRIFTSINTENSITETSMÅL:						
3.01	SUM ANTALL DRIFTSDØGN	180.2	26	42.	0.24	7.	0.04
3.02	SUM ANTALL DØGN I SJØEN	180.2	26	42.	0.24	7.	0.04
3.03	SUM ANTALL MANN SUKEVERK	30.3	26	13.	0.44	2.	0.07
3.04	SUM ANTALL ARSVERK	1.2	26	0.	0.27	0.	0.04
4.	SUM INNTEKTER	75927.5	26	34522.	0.45	5528.	0.07
4.01	HERAV FRA FISKE	71963.6	26	33751.	0.47	5405.	0.08
4.02	KOSTN. RED. DRIFTSTILSKUDD	3963.9	26	1622.	0.41	260.	0.07
4.03	HERAV FRA AVNET	0.0	26				
5.	SUM KOSTNADER	63917.5	26	30896.	0.48	4947.	0.08
5.01	DRIVSTOFF	7920.8	26	5208.	0.66	834.	0.11
5.02	AGN	69.4	26	141.	2.02	23.	0.32
5.03	IS, SALT OG EMBALLASJE	0.0	26				
5.04	LEID ARBEIDSHJELP	76.9	26	390.	5.07	62.	0.81
5.05	TELEFON, HAVNEAVGIFT ETC.	1675.1	26	3560.	2.13	570.	0.34
5.06	SOSIALE UTGIFTER	3.0	26				
5.07	PRODUKTAVGIFT	2220.9	26	1237.	0.56	198.	0.09
5.08	DIVERSE ASSURANSER	671.1	26	968.	1.44	155.	0.23
5.09	DIVERSE USPESIFISERTE KOSTNADER	0.0	26				
5.10	ASSURANSE PÅ REDSKAP	40.0	26	88.	2.20	14.	0.35
5.11	VEDLIKEHOLD PÅ REDSKAP	7920.1	26	8453.	1.07	1354.	0.17
5.12	AVSKRIVNING PÅ REDSKAP	3474.7	26	8767.	2.52	1404.	0.40
5.13	ASSURANSE PÅ FARTØY	3106.3	26	2317.	0.75	371.	0.12
5.14	VEDLIKEHOLD PÅ FARTØY	8104.1	26	10583.	1.31	1695.	0.21
5.15	AVSKRIVNING PÅ FARTØY (BEREGNET)	14946.8	26	7495.	0.50	1200.	0.08
5.16	BETALTE GJELDSRENTER	3351.8	26	7023.	2.10	1125.	0.34
5.17	KALK. RENTER PÅ EGENKAPITAL	10339.5	26	7121.	0.69	1140.	0.11
6.	LØNNSEVNE I ALT (4-5)	12010.0	26	22099.	1.84	3539.	0.29
6.01	LØNNSEVNE PR. MANN SUKEVERK	396.6					
6.02	LØNNSEVNE PR. ARSVERK	10408.6					
7.	ARBEIDSGODTGJ. TIL MANN SKAP I ALT	42377.3	26	21851.	0.52	3499.	0.08
7.01	ARBEIDSGODTGJ. PR. ARSVERK	36727.0					
8.	LOTTUTBETALING I ALT	42377.3	26	21851.	0.52	3499.	0.08
8.01	LOTT PR. ARSVERK	36727.0					
9.	GARANTIUTBETALING I ALT	32301.6	26	29612.	0.92	4742.	0.15
9.01	GARANTIUTBETALING PR. ARSVERK	27994.7					
10.	RENTEINNTEKTER	0.0	26				
11.	SKYLDIG MOMS OG INVEST. AVGIFT	0.0	26				
12.	AVSKRIVNING PÅ FARTØY (BOKFØRT)	7507.2	26	14111.	1.88	2260.	0.30
13.01	GJENANSK. VERDI FARTØY (BEREGNET)	262615.4	26	118091.	0.45	18910.	0.07
13.02	AVSKRIVNINGSGRUNNLAG REDSKAP	40744.4	26	102473.	2.52	16409.	0.40
14.01	OMSETNINGSVERDI FARTØY (BEREGNET)	147815.7	26	96832.	0.66	15506.	0.10
14.02	RENTEBEREGNINGSGRUNNLAG REDSKAP	25660.2	26	68437.	2.67	10959.	0.43
14.03	RENTEBEREGNINGSGRUNNLAG ANNET	0.0	26				
15.01	GJ. SNITTLIG LENGDE I MTR L.L.	8.5	26	0.	0.03	0.	0.01
15.03	GJ. SNITTLIG STØRRELSE I BRT	6.1	20	1.	0.16	0.	0.03
17.	ANTALL FARTØYER I KARTLAGT MASSE	76					

TRØNDELAG
FARTØYER I STØRRELSEN 9.0 - 9.9 METER1985
GJENNOMSNITT PR. FARTØY

1.	FARTØYGRUPPE 42	ARITMETISK GJENNOM- SNITT	ANTALL FARTØY	ESTIMERT STD. AVVIK FOR MASSEN	RELATIVT ESTIMERT STD. AVVIK	STD. AVVIK PR GJENNOM- SNITT	REL. STD. AV- VIK PR GJENNOM- SNITT
2.	FANGSTMENGDE I KG	25750.0	10	17381.	0.67	5221.	0.20
3.	DRIFTSINTENSITETSMÅL:						
3.01	SUM ANTALL DRIFTSDØGN	183.4	36	39.	0.21	5.	0.03
3.02	SUM ANTALL DØGN I SJØEN	183.4	36	39.	0.21	5.	0.03
3.03	SUM ANTALL MANN-SUKEVERK	36.8	36	15.	0.41	2.	0.05
3.04	SUM ANTALL ÅRSVERK	1.4	36	0.	0.32	0.	0.04
4.	SUM INNTEKTER	129725.3	36	63196.	0.49	8291.	0.06
4.01	HERAV FRA FISKE	124532.7	36	62616.	0.50	8214.	0.07
4.02	KOSTN. RED. DRIFTSTILSKUDD	5109.2	36	1386.	0.27	182.	0.04
4.03	HERAV FRA ANNET	83.3	36	497.	5.97	65.	0.78
5.	SUM KOSTNADER	87034.8	36	27717.	0.32	3636.	0.04
5.01	DRIVSTOFF	12501.9	36	5136.	0.41	674.	0.05
5.02	AGN	573.6	36	2037.	3.55	267.	0.47
5.03	IS, SALT OG EMBALLASJE	0.0	36				
5.04	LEID ARBEIDSHJELP	93.3	36	557.	5.97	73.	0.78
5.05	TELEFON, HAVNEAVGIFT ETC.	2748.2	36	5230.	1.90	686.	0.25
5.06	SOSIALE UTGIFTER	0.0	36				
5.07	PRODUKTAVGIFT	4115.8	36	2360.	0.57	310.	0.08
5.08	DIVERSE ASSURANSER	1263.8	36	1822.	1.44	239.	0.19
5.09	DIVERSE USPESIFISERTE KOSTNADER	0.0	36				
5.10	ASSURANSE PR REDSKAP	543.1	36	2478.	4.56	325.	0.60
5.11	VEDLIKEHOLD PR REDSKAP	8971.4	36	6586.	0.73	864.	0.10
5.12	AVSKRIVNING PR REDSKAP	1469.6	36	3217.	2.19	422.	0.29
5.13	ASSURANSE PR FARTØY	4365.4	36	2529.	0.58	332.	0.08
5.14	VEDLIKEHOLD PR FARTØY	10618.1	36	7907.	0.74	1037.	0.10
5.15	AVSKRIVNING PR FARTØY (BEREGNET)	22014.8	36	8245.	0.37	1082.	0.05
5.16	BETALTE GJELDSRENTER	5636.8	36	8122.	1.44	1066.	0.19
5.17	KALK. RENTER PR EGENKAPITAL	12119.1	36	6781.	0.56	890.	0.07
6.	LØNNSEVNE I ALT (4-5)	42690.5	36	49950.	1.17	6553.	0.15
6.01	LØNNSEVNE PR. MANN-SUKEVERK	1159.6					
6.02	LØNNSEVNE PR. ÅRSVERK	30572.1					
7.	ARBEIDSGODTGJ. TIL MANN-SKAP I ALT	68815.9	36	36894.	0.54	4840.	0.07
7.01	ARBEIDSGODTGJ. PR. ÅRSVERK	49281.3					
8.	LOTTUTBETALING I ALT	68815.9	36	36894.	0.54	4840.	0.07
8.01	LOTT PR. ÅRSVERK	49281.3					
9.	GARANTIUTBETALING I ALT	31694.1	36	23142.	0.73	3036.	0.10
9.01	GARANTIUTBETALING PR. ÅRSVERK	22697.2					
10.	RENTEINNTEKTER	0.0	36				
11.	SKYLDIG MØNS OG INVEST. AVGIFT	0.0	36				
12.	AVSKRIVNING PR FARTØY (BOKFØRT)	11904.7	36	15420.	1.30	2023.	0.17
13.01	GJENANSK. VERDI FARTØY (BEREGNET)	403027.8	36	122143.	0.30	16024.	0.04
13.02	AVSKRIVNINGSGRUNNLAG REDSKAP	15552.1	36	33832.	2.18	4438.	0.29
14.01	OMSETNINGSVERDI FARTØY (BEREGNET)	228179.4	36	102375.	0.45	13430.	0.06
14.02	RENTEBEREGNINGSGRUNNLAG REDSKAP	9447.5	36	23774.	2.52	3119.	0.33
14.03	RENTEBEREGNINGSGRUNNLAG ANNET	0.0	36				
15.01	GJ. SNITTLIG LENGDE I MTR L.L.	9.4	36	0.	0.03	0.	0.00
15.03	GJ. SNITTLIG STØRRELSE I BRT	8.0	35	1.	0.15	0.	0.02
17.	ANTALL FARTØYER I KARTLAGT MASSE	93					

TRØNDELAG
FARTØYER I STØRRELSEN 10.0 - 10.9 METER1985
GJENNOMSNITT PR. FARTØY

81

1.	FARTØYGRUPPE 43	ARITMETISK GJENNOM- SNITT	ANTALL FARTØY	ESTIMERT STD. AVVIK FOR MASSEN	RELATIVT ESTIMERT STD. AVVIK	STD. AVVIK PR GJENNOM- SNITT	REL. STD. AV- VIK PR GJENNOM- SNITT
2.	FANGSTMENGDE I KG	53285.5	6	31884.	0.60	12453.	0.23
3.	DRIFTSINTENSITETSMÅL:						
3.01	SUM ANTALL DRIFTSDØGN	191.7	19	41.	0.21	8.	0.04
3.02	SUM ANTALL DØGN I SJØEN	191.7	19	41.	0.21	8.	0.04
3.03	SUM ANTALL MANN-SUKEVERK	52.6	19	24.	0.46	5.	0.09
3.04	SUM ANTALL ÅRSVERK	1.9	19	1.	0.34	0.	0.06
4.	SUM INNTEKTER	251354.4	19	157023.	0.62	30030.	0.12
4.01	HERAV FRA FISKE	245745.9	19	157626.	0.64	30145.	0.12
4.02	KOSTN. RED. DRIFTSTILSKUDD	5608.5	19	1936.	0.35	370.	0.07
4.03	HERAV FRA ANNET	0.0	19				
5.	SUM KOSTNADER	164059.9	19	71432.	0.44	13661.	0.08
5.01	DRIVSTOFF	23926.2	19	10724.	0.45	2051.	0.09
5.02	AGN	928.1	19	3037.	3.27	581.	0.63
5.03	IS, SALT OG EMBALLASJE	0.0	19				
5.04	LEID ARBEIDSHJELP	4391.2	19	7264.	1.65	1389.	0.32
5.05	TELEFON, HAVNEAVGIFT ETC.	2547.1	19	4081.	1.60	780.	0.31
5.06	SOSIALE UTGIFTER	0.0	19				
5.07	PRODUKTAVGIFT	8289.3	19	5621.	0.68	1075.	0.13
5.08	DIVERSE ASSURANSER	1393.5	19	783.	0.56	150.	0.11
5.09	DIVERSE USPESIFISERTE KOSTNADER	0.0	19				
5.10	ASSURANSE PÅ REDSKAP	280.8	19	344.	1.22	66.	0.23
5.11	VEDLIKEHOLD PÅ REDSKAP	19096.4	19	14118.	0.74	2700.	0.14
5.12	AVSKRIVNING PÅ REDSKAP	3400.9	19	5871.	1.73	1123.	0.33
5.13	ASSURANSE PÅ FARTØY	8104.6	19	2283.	0.28	437.	0.05
5.14	VEDLIKEHOLD PÅ FARTØY	22360.5	19	20584.	0.92	3936.	0.18
5.15	AVSKRIVNING PÅ FARTØY (BEREGNET)	36597.3	19	16752.	0.46	3204.	0.09
5.16	BETALTE GJELDSRENTER	17915.1	19	21329.	1.19	4079.	0.23
5.17	KALK. RENTER PÅ EGENKAPITAL	14829.1	19	8275.	0.56	1583.	0.11
6.	LØNNSEVNE I ALT (4-5)	87294.5	19	111765.	1.28	21374.	0.24
6.01	LØNNSEVNE PR. MANN-SUKEVERK	1659.8					
6.02	LØNNSEVNE PR. ÅRSVERK	46563.6					
7.	ARBEIDSGODTGJ. TIL MANN-SKAP I ALT	128919.5	19	89894.	0.70	17192.	0.13
7.01	ARBEIDSGODTGJ. PR. ÅRSVERK	68766.7					
8.	LOTTUTBETALING I ALT	128919.5	19	89894.	0.70	17192.	0.13
8.01	LOTT PR. ÅRSVERK	68766.7					
9.	GARANTIUTBETALING I ALT	20279.2	19	18765.	0.93	3589.	0.18
9.01	GARANTIUTBETALING PR. ÅRSVERK	10817.1					
10.	RENTEINNTEKTER	0.0	19				
11.	SKYLDIG MOMS OG INVEST. AVGIFT	0.0	19				
12.	AVSKRIVNING PÅ FARTØY (BOKFØRT)	22006.5	19	24889.	1.13	4760.	0.22
13.01	GJENANSK. VERDI FARTØY (BEREGNET)	551947.4	19	102127.	0.19	19531.	0.04
13.02	AVSKRIVNINGSGRUNNLAG REDSKAP	32176.9	19	52042.	1.62	9953.	0.31
14.01	OMSETNINGSVERDI FARTØY (BEREGNET)	353263.7	19	113893.	0.32	21781.	0.06
14.02	RENTEBEREGNINGSGRUNNLAG REDSKAP	18417.1	19	30246.	1.64	5784.	0.31
14.03	RENTEBEREGNINGSGRUNNLAG ANNET	0.0	19				
15.01	GJ. SNITTLIG LENGDE I MTR L.L.	10.5	19	0.	0.02	0.	0.00
15.03	GJ. SNITTLIG STØRRELSE I BRT	11.1	19	2.	0.18	0.	0.03
17.	ANTALL FARTØYER I KARTLAGT MASSE		60				

TRØNDELAG
FARTØYER I STØRRELSEN 11.0 - 12.9 METER1985
GJENNOMSNITT PR. FARTØY

82

1.	FARTØYGRUPPE 44	ARITMETISK GJENNOM- SNITT	ANTALL FARTØY	ESTIMERT STD. AVVIK FOR MASSEN	RELATIVT ESTIMERT STD. AVVIK	STD. AVVIK PR GJENNOM- SNITT	REL. STD. AV- VIK PR GJENNOM- SNITT
2.	FANGSTMENGDEN I KG	104000.0	1				
3.	DRIFTSINTENSITETSMÅL:						
3.01	SUM ANTALL DRIFTSDØGN	195.0	5	32.	0.17	13.	0.07
3.02	SUM ANTALL DØGN I SJØEN	195.0	5	32.	0.17	13.	0.07
3.03	SUM ANTALL MANN-SUKEVERK	59.5	5	25.	0.42	10.	0.17
3.04	SUM ANTALL ÅRSVERK	2.1	5	1.	0.35	0.	0.15
4.	SUM INNTEKTER	285126.2	5	146923.	0.52	61320.	0.22
4.01	HERAV FRA FISKE	276733.0	5	147946.	0.53	61748.	0.22
4.02	KOSTN. RED. DRIFTSTILSKUDD	6553.2	5	1140.	0.17	476.	0.07
4.03	HERAV FRA ANNET	1840.0	5	4050.	2.20	1690.	0.92
5.	SUM KOSTNADER	137323.6	5	40308.	0.29	16823.	0.12
5.01	DRIVSTOFF	18342.4	5	5931.	0.32	2475.	0.13
5.02	AGN	0.0	5				
5.03	IS, SALT OG EMBALLASJE	0.0	5				
5.04	LEID ARBEIDSHJELP	0.0	5				
5.05	TELEFON, HAVNEAVGIFT ETC.	4478.4	5	5267.	1.18	2198.	0.49
5.06	SOSIALE UTGIFTER	0.0	5				
5.07	PRODUKTAVGIFT	9021.2	5	5417.	0.60	2261.	0.25
5.08	DIVERSE ASSURANSER	1855.0	5	1193.	0.64	498.	0.27
5.09	DIVERSE USPESIFISERTE KOSTNADER	0.0	5				
5.10	ASSURANSE PÅ REDSKAP	183.4	5	251.	1.37	105.	0.57
5.11	VEDLIKEHOLD PÅ REDSKAP	15383.8	5	17793.	1.16	7425.	0.48
5.12	AVSKRIVNING PÅ REDSKAP	9789.8	5	16842.	1.72	7029.	0.72
5.13	ASSURANSE PÅ FARTØY	7383.4	5	3889.	0.53	1623.	0.22
5.14	VEDLIKEHOLD PÅ FARTØY	24047.2	5	9012.	0.37	3761.	0.16
5.15	AVSKRIVNING PÅ FARTØY (BEREGNET)	24330.6	5	9094.	0.37	3796.	0.16
5.16	BETALTE GJELDSRENTER	7714.6	5	5877.	0.76	2453.	0.32
5.17	KALK. RENTER PÅ EGENKAPITAL	14793.8	5	10401.	0.70	4341.	0.29
6.	LØNNSEVNE I ALT (4-5)	147802.6	5	126910.	0.86	52968.	0.36
6.01	LØNNSEVNE PR. MANN-SUKEVERK	2483.5					
6.02	LØNNSEVNE PR. ÅRSVERK	69260.8					
7.	ARBEIDSGODTGJ. TIL MANN-SKAP I ALT	160020.2	5	91380.	0.57	38139.	0.24
7.01	ARBEIDSGODTGJ. PR. ÅRSVERK	74986.0					
8.	LOTTUTBETALING I ALT	160020.2	5	91380.	0.57	38139.	0.24
8.01	LOTT PR. ÅRSVERK	74986.0					
9.	GARANTIUTBETALING I ALT	27530.6	5	27253.	0.99	11375.	0.41
9.01	GARANTIUTBETALING PR. ÅRSVERK	12900.9					
10.	RENTEINNTEKTER	0.0	5				
11.	SKYLDIG MOMS OG INVEST. AVGIFT	0.0	5				
12.	AVSKRIVNING PÅ FARTØY (BOKFØRT)	12293.4	5	12821.	1.04	5351.	0.44
13.01	GJEMANSK. VERDI FARTØY (BEREGNET)	377800.0	5	282560.	0.75	117931.	0.31
13.02	AVSKRIVNINGSGRUNNLAG REDSKAP	88649.4	5	133731.	1.51	55815.	0.63
14.01	OMSETNINGSVERDI FARTØY (BEREGNET)	230362.6	5	195691.	0.85	81675.	0.35
14.02	RENTEBEREGNINGSGRUNNLAG REDSKAP	44999.6	5	66959.	1.49	27946.	0.62
14.03	RENTEBEREGNINGSGRUNNLAG ANNET	0.0	5				
15.01	GJ. SKITTLIG LENGDE I MTR L.L.	11.5	5	0.	0.02	0.	0.01
15.03	GJ. SKITTLIG STØRRELSE I ØRT	11.8	5	1.	0.12	1.	0.05
17.	ANTALL FARTØYER I KARTLAGT MASSE	32					

MØRE OG RØMSDAL
FARTØYER I STØRRELSEN 8.0 - 8.9 METER

1985
GJENNOMSNITT PR. FARTØY

1.	FARTØYGRUPPE 51	ARITMETISK GJENNOM- SNITT	ANTALL FARTØY	ESTIMERT STD.AVVIK FOR MASSEN	RELATIVT ESTIMERT STD.AVVIK	STD.AVVIK PR GJENNOM- SNITT	REL.STDAV PR GJENNOM- SNITT
2.	FANGSTMENGE I KG	16675.3	11	15744.	0.94	4530.	0.27
3.	DRIFTSINTENSITETSMÅL:						
3.01	SUM ANTALL DRIFTSDØGN	181.2	29	58.	0.32	9.	0.05
3.02	SUM ANTALL DØGN I SJØEN	181.2	29	58.	0.32	9.	0.05
3.03	SUM ANTALL MANN-SUKEVERK	33.4	29	17.	0.52	3.	0.08
3.04	SUM ANTALL ÅRSVERK	1.3	29	0.	0.34	0.	0.06
4.	SUM INNTEKTER	134733.0	29	146799.	1.09	23608.	0.18
4.01	HERAV FRA FISKE	128689.6	29	146710.	1.14	23593.	0.18
4.02	KOSTN.RED. DRIFTSTILSKUDD	4416.2	29	1310.	0.30	211.	0.05
4.03	HERAV FRA ANNET	1627.2	29	8724.	5.36	1403.	0.86
5.	SUM KOSTNADER	69387.9	29	64736.	0.64	7194.	0.10
5.01	DRIVSTOFF	8637.9	29	5007.	0.58	805.	0.09
5.02	AGN	424.2	29	889.	2.09	143.	0.34
5.03	IS, SALT OG EMBALLASJE	0.0	29				
5.04	LEID ARBEIDSHJELP	56.6	29	303.	5.36	49.	0.86
5.05	TELEFON, HAVVEAVGIFT ETC.	1842.0	29	3346.	1.82	538.	0.29
5.06	SOSIALE UTGIFTER	0.0	29				
5.07	PRODUKTAVGIFT	3740.7	29	2900.	0.78	466.	0.12
5.08	DIVERSE ASSURANSER	713.4	29	1198.	1.68	193.	0.27
5.09	DIVERSE USPESIFISERTE KOSTNADER	0.0	29				
5.10	ASSURANSE PR REDSKAP	353.8	29	1269.	3.59	204.	0.58
5.11	VEDLIKEHOLD PR REDSKAP	5172.6	29	5475.	1.06	881.	0.17
5.12	AVSKRIVNING PR REDSKAP	344.8	29	1849.	5.36	297.	0.86
5.13	ASSURANSE PR FARTØY	3053.9	29	1833.	0.60	295.	0.10
5.14	VEDLIKEHOLD PR FARTØY	9399.6	29	8933.	0.95	1437.	0.15
5.15	AVSKRIVNING PR FARTØY (BEREGNET)	21053.6	29	20585.	0.98	3310.	0.16
5.16	BETALTE GJELDSRENTER	5395.3	29	11959.	2.22	1923.	0.36
5.17	KALK. RENTER PR EGENKAPITAL	9199.3	29	5899.	0.64	949.	0.10
6.	LØNNSEVNE I ALT (4-5)	65345.2	29	137089.	2.10	22046.	0.34
6.01	LØNNSEVNE PR. MANN-SUKEVERK	1954.5					
6.02	LØNNSEVNE PR. ÅRSVERK	50941.1					
7.	ARBEIDSGODTGJ. TIL MANN-SKAP I ALT	59905.7	29	50992.	0.85	8200.	0.14
7.01	ARBEIDSGODTGJ. PR. ÅRSVERK	46700.7					
8.	LOTTUTBETALING I ALT	59905.7	29	50992.	0.85	8200.	0.14
8.01	LOTT PR. ÅRSVERK	46700.7					
9.	GARANTIUTBETALING I ALT	25766.6	29	23169.	0.90	3726.	0.14
9.01	GARANTIUTBETALING PR. ÅRSVERK	20086.9					
10.	RENTEINNTEKTER	0.0	29				
11.	SKYLDIG MOMS OG INVEST.AVGIFT	0.0	29				
12.	AVSKRIVNING PR FARTØY (BOKFØRT)	12560.9	29	24112.	1.92	3878.	0.31
13.01	GJENANSK.VERDI FARTØY (BEREGNET)	277172.4	29	136433.	0.38	17116.	0.06
13.02	AVSKRIVNINGSGRUNNLAG REDSKAP	2758.6	29	14790.	5.36	2378.	0.86
14.01	OMSETNINGSVERDI FARTØY (BEREGNET)	167419.6	29	89951.	0.54	14466.	0.09
14.02	RENTEBEREGNINGSGRUNNLAG REDSKAP	1379.3	29	7395.	5.36	1189.	0.86
14.03	RENTEBEREGNINGSGRUNNLAG ANNET	0.0	29				
15.01	GJ.SNITTLIG LENGDE I MTR L.L.	8.4	29	0.	0.04	0.	0.01
15.03	GJ.SNITTLIG STØRRELSE I BRT	6.1	16	1.	0.14	0.	0.03
17.	ANTALL FARTØYER I KARTLAGT MASSE	913					

MERE OG ROMSJAL
FARTØYER I STØRRELSEN 9.0 - 9.9 METER

1985
GJENNOMSNITT PR. FARTØY

1.	FARTØYGRUPPE 52	ARITMETISK GJENNOM- SNITT	ANTALL FARTØY	ESTIMERT STD. AVVIK FOR MASSEN	RELATIVT ESTIMERT STD. AVVIK	STD. AVVIK PR. GJENNOM- SNITT	REL. STØAV PR. GJENNOM- SNITT
2.	FANGSTMENGDEN I KG	22803.6	7	8085.	0.35	2938.	0.13
3.	DRIFTSINTENSITETSMÅL:						
3.01	SUM ANTALL DRIFTSDØGN	184.4	25	52.	0.28	9.	0.05
3.02	SUM ANTALL DØGN I SJØEN	184.4	25	52.	0.28	9.	0.05
3.03	SUM ANTALL MANN-SUKEVERK	35.2	25	17.	0.49	3.	0.08
3.04	SUM ANTALL ÅRSVERK	1.3	25	0.	0.36	0.	0.06
4.	SUM INNTEKTER	140554.6	25	66410.	0.47	11082.	0.08
4.01	HERAV FRA FISKE	135069.8	25	66010.	0.49	11016.	0.08
4.02	KOSTN. RED. DRIFTSTILSKUDD	5284.8	25	1542.	0.29	257.	0.05
4.03	HERAV FRA ANNET	200.0	25	994.	4.97	166.	0.83
5.	SUM KOSTNADER	90329.9	25	36960.	0.41	6168.	0.07
5.01	DRIVSTOFF	12114.7	25	6680.	0.55	1115.	0.09
5.02	AGN	908.0	25	1742.	1.92	291.	0.32
5.03	IS, SALT OG EMBALLASJE	0.0	25				
5.04	LEID ARBEIDSHJELP	740.0	25	3287.	4.44	548.	0.74
5.05	TELEFON, HAVNEAVGIFT ETC.	4414.2	25	9603.	2.18	1603.	0.36
5.06	SOSIALE UTGIFTER	0.0	25				
5.07	PRODUKTAVGIFT	4740.2	25	2227.	0.47	372.	0.08
5.08	DIVERSE ASSURANSER	990.8	25	1353.	1.37	226.	0.23
5.09	DIVERSE USPESIFISERTE KOSTNADER	0.0	25				
5.10	ASSURANSE PÅ REDSKAP	102.9	25	270.	2.62	45.	0.44
5.11	VEDLIKEHOLD PÅ REDSKAP	9788.2	25	8959.	0.92	1495.	0.15
5.12	AVSKRIVNING PÅ REDSKAP	1225.8	25	3368.	2.75	562.	0.46
5.13	ASSURANSE PÅ FARTØY	4459.0	25	2508.	0.56	419.	0.09
5.14	VEDLIKEHOLD PÅ FARTØY	10483.3	25	11102.	1.06	1853.	0.18
5.15	AVSKRIVNING PÅ FARTØY (BEREGNET)	21236.3	25	9677.	0.46	1615.	0.08
5.16	BETALTE GJELDSRENTER	8455.1	25	12287.	1.45	2050.	0.24
5.17	KALK. RENTER PÅ EGENKAPITAL	10671.2	25	8311.	0.78	1387.	0.13
6.	LØNNSEVNE I ALT (4-5)	50224.7	25	48772.	0.97	8139.	0.16
6.01	LØNNSEVNE PR. MANN-SUKEVERK	1427.7					
6.02	LØNNSEVNE PR. ÅRSVERK	38164.7					
7.	ARBEIDSGODTGJ. TIL MANN-SKAP I ALT	75997.7	25	45763.	0.60	7637.	0.10
7.01	ARBEIDSGODTGJ. PR. ÅRSVERK	57749.0					
8.	LOTTUTBETALING I ALT	75997.7	25	45763.	0.60	7637.	0.10
8.01	LOTT PR. ÅRSVERK	57749.0					
9.	GARANTIUTBETALING I ALT	20333.9	25	17666.	0.87	2948.	0.14
9.01	GARANTIUTBETALING PR. ÅRSVERK	15451.3					
10.	RENTEINNTEKTER	0.0	25				
11.	SKYLDIG MØNS OG INVEST. AVGIFT	0.0	25				
12.	AVSKRIVNING PÅ FARTØY (BOKFØRT)	9556.9	25	15725.	1.65	2624.	0.27
13.01	GJENANSK. VERDI FARTØY (BEREGNET)	358280.0	25	150419.	0.42	25101.	0.07
13.02	AVSKRIVNINGSGRUNNLAG REDSKAP	12471.3	25	36257.	2.91	6051.	0.49
14.01	OMSETNINGSVERDI FARTØY (BEREGNET)	219135.0	25	110864.	0.51	18501.	0.08
14.02	RENTEBEREGNINGSGRUNNLAG REDSKAP	5691.7	25	16062.	2.82	2680.	0.47
14.03	RENTEBEREGNINGSGRUNNLAG ANNET	0.0	25				
15.01	GJ. SNITTLIG LENGDE I MTR L.L.	9.4	25	0.	0.03	0.	0.00
15.03	GJ. SNITTLIG STØRRELSE I BRT	8.2	19	1.	0.16	0.	0.03
17.	ANTALL FARTØYER I KARTLAGT MASSE	80					

MØRE OG ROMSDAL
FARTØYER I STØRRELSEN 10.0 - 10.9 METER1985
GJENNOMSNITT PR. FARTØY

30

1.	FARTØYGRUPPE 53	ARITMETISK GJENNOM- SNITT	ANTALL FARTØY	ESTIMERT STD. AVVIK FOR MASSEN	RELATIVT ESTIMERT STD. AVVIK	STD. AVVIK PR GJENNOM- SNITT	REL. STD. AV- VIK PR GJENNOM- SNITT
2.	FANGSTMENGE I KG	20569.8	5	11754.	0.56	5087.	0.24
3.	DRIFTSINTENSITETSMÅL:						
3.01	SUM ANTALL DRIFTSDØGN	180.2	17	46.	0.26	10.	0.05
3.02	SUM ANTALL DØGN I SJØEN	180.2	17	46.	0.26	10.	0.05
3.03	SUM ANTALL MANN-SUKEVERK	42.5	17	23.	0.54	5.	0.11
3.04	SUM ANTALL ÅRSVERK	1.6	17	1.	0.42	0.	0.09
4.	SUM INNTEKTER	210837.1	17	216276.	1.03	45307.	0.21
4.01	HERAV FRA FISKE	204765.6	17	215258.	1.05	45093.	0.22
4.02	KOSTN. RED. DRIFTSTILSKUDD	6071.5	17	2279.	0.38	477.	0.08
4.03	HERAV FRA ANNET	0.0	17				
5.	SUM KOSTNADER	131705.4	17	79467.	0.60	16643.	0.13
5.01	DRIVSTOFF	21377.4	17	15578.	0.73	3263.	0.15
5.02	AGN	2588.2	17	6374.	2.46	1335.	0.52
5.03	IS, SALT OG EMBALLASJE	0.0	17				
5.04	LEID ARBEIDSHJELP	1831.5	17	5169.	2.82	1083.	0.59
5.05	TELEFON, HAVNEAVGIFT ETC.	6821.5	17	13572.	1.99	2843.	0.42
5.06	SOSIALE UTGIFTER	0.0	17				
5.07	PRODUKTAVGIFT	7340.0	17	8018.	1.09	1680.	0.23
5.08	DIVERSE ASSURANSER	1404.9	17	1965.	1.40	412.	0.29
5.09	DIVERSE USPESIFISERTE KOSTNADER	0.0	17				
5.10	ASSURANSE PÅ REDSKAP	103.5	17	291.	2.82	61.	0.59
5.11	VEDLIKEHOLD PÅ REDSKAP	11298.5	17	13520.	1.20	2832.	0.25
5.12	AVSKRIVNING PÅ REDSKAP	737.6	17	3018.	4.09	632.	0.86
5.13	ASSURANSE PÅ FARTØY	5678.5	17	4226.	0.74	885.	0.16
5.14	VEDLIKEHOLD PÅ FARTØY	25970.6	17	40731.	1.57	8533.	0.33
5.15	AVSKRIVNING PÅ FARTØY (BEREGNET)	23440.7	17	9410.	0.40	1971.	0.08
5.16	BETALTE GJELDSRENTER	10062.6	17	12018.	1.19	2518.	0.25
5.17	KALK. RENTER PÅ EGENKAPITAL	13049.8	17	8225.	0.63	1723.	0.13
6.	LØNNSEVNE I ALT (4-5)	79131.7	17	166827.	2.11	34948.	0.44
6.01	LØNNSEVNE PR. MANN-SUKEVERK	1861.4					
6.02	LØNNSEVNE PR. ÅRSVERK	48846.7					
7.	ARBEIDSGODTØJ. TIL MANN-SKAP I ALT	114601.5	17	146551.	1.28	30700.	0.27
7.01	ARBEIDSGODTØJ. PR. ÅRSVERK	70741.6					
8.	LOTTUTBETALING I ALT	114601.5	17	146551.	1.28	30700.	0.27
8.01	LOTT PR. ÅRSVERK	70741.6					
9.	GARANTIUTBETALING I ALT	30147.9	17	27492.	0.91	5759.	0.19
9.01	GARANTIUTBETALING PR. ÅRSVERK	18609.8					
10.	RENTEINNTEKTER	0.0	17				
11.	SKYLDIG MOMS OG INVEST. AVGIFT	0.0	17				
12.	AVSKRIVNING PÅ FARTØY (BOKFØRT)	6738.6	17	8297.	1.23	1738.	0.26
13.01	GJENANSK. VERDI FARTØY (BEREGNET)	439529.4	17	150703.	0.34	31570.	0.07
13.02	AVSKRIVNINGSGRUNNLAG REDSKAP	11065.0	17	45264.	4.09	9682.	0.86
14.01	OMSETNINGSVERDI FARTØY (BEREGNET)	252575.1	17	126747.	0.50	26552.	0.11
14.02	RENTEBEREGNINGSGRUNNLAG REDSKAP	7376.6	17	30176.	4.09	6321.	0.86
14.03	RENTEBEREGNINGSGRUNNLAG ANNET	0.0	17				
15.01	GJ. SNITTLIG LENGDE I MTR L.L.	10.4	17	0.	0.03	0.	0.01
15.03	GJ. SNITTLIG STØRRELSE I BRT	11.3	17	2.	0.16	0.	0.03
17.	ANTALL FARTØYER I KARTLAGT MASSE		64				

MØRE OG ROMSØAL
FARTØYER I STØRRELSEN 11.0 - 12.9 METER1985
GJENNOMSNITT PR. FARTØY

1.	FARTØYGRUPPE 54	ARITMETISK GJENNOM- SNITT	ANTALL FARTØY	ESTIMERT STD. AVVIK FOR MASSEN	RELATIVT ESTIMERT STD. AVVIK	STD. AVVIK PR GJENNOM SNITT	REL. STØAV PR GJENNOM SNITT
2.	FANGSTMENGDEN I KG	31575.0	3	23043.	0.73	12998.	0.41
3.	DRIFTSINTENSITETSMÅL:						
3.01	SUM ANTALL DRIFTSDØGN	172.3	12	31.	0.18	8.	0.04
3.02	SUM ANTALL DØGN I SJØEN	172.3	12	31.	0.18	8.	0.04
3.03	SUM ANTALL MANN-SUKEVERK	55.0	12	18.	0.32	4.	0.08
3.04	SUM ANTALL ÅRSVERK	2.2	12	1.	0.27	0.	0.07
4.	SUM INNTEKTER	318151.6	12	242131.	0.78	62033.	0.19
4.01	HERAV FRA FISKE	311504.1	12	247108.	0.79	61777.	0.20
4.02	KOSTN. RED. DRIFTSTILSKUDD	6647.8	12	2431.	0.37	608.	0.09
4.03	HERAV FRA ANNET	0.0	12				
5.	SUM KOSTNADER	192099.8	12	165597.	0.86	41399.	0.22
5.01	DRIVSTOFF	24036.3	12	13266.	0.55	3316.	0.14
5.02	AGN	5149.7	12	10836.	2.10	2709.	0.53
5.03	IS, SALT OG EMBALLASJE	0.0	12				
5.04	LEID ARBEIDSHJELP	1446.2	12	3895.	2.69	974.	0.67
5.05	TELEFON, HAVNEAVGIFT ETC.	20660.3	12	36388.	1.76	9097.	0.44
5.06	SOSIALE UTGIFTER	0.0	12				
5.07	PRODUKTAVGIFT	10750.6	12	9305.	0.87	2326.	0.22
5.08	DIVERSE ASSURANSER	1079.2	12	868.	0.80	217.	0.20
5.09	DIVERSE USPESIFISERTE KOSTNADER	0.0	12				
5.10	ASSURANSE PÅ REDSKAP	136.3	12	347.	2.55	87.	0.64
5.11	VEDLIKEHOLD PÅ REDSKAP	11314.7	12	9337.	0.83	2334.	0.27
5.12	AVSKRIVNING PÅ REDSKAP	2500.0	12	6146.	2.46	1537.	0.61
5.13	ASSURANSE PÅ FARTØY	8506.3	12	5419.	0.64	1355.	0.16
5.14	VEDLIKEHOLD PÅ FARTØY	28151.6	12	29035.	1.03	7259.	0.26
5.15	AVSKRIVNING PÅ FARTØY (BEREGNET)	48436.0	12	54182.	1.12	13546.	0.28
5.16	BETALTE GJELDSRENTER	20235.7	12	28995.	1.43	7249.	0.36
5.17	KALK. RENTER PÅ EGENKAPITAL	9697.2	12	10440.	1.08	2610.	0.27
6.	LØNNSEVNE I ALT (4-5)	126052.0	12	136243.	1.08	34061.	0.27
6.01	LØNNSEVNE PR. MANN-SUKEVERK	2292.3					
6.02	LØNNSEVNE PR. ÅRSVERK	56147.9					
7.	ARBEIDSGODTGJ. TIL MANN-SKAP I ALT	168996.9	12	146761.	0.87	36690.	0.22
7.01	ARBEIDSGODTGJ. PR. ÅRSVERK	75277.0					
8.	LOTTUTBETALING I ALT	168996.9	12	146761.	0.87	36690.	0.22
8.01	LOTT PR. ÅRSVERK	75277.0					
9.	GARANTIUTBETALING I ALT	27002.3	12	34441.	1.28	8610.	0.32
9.01	GARANTIUTBETALING PR. ÅRSVERK	12027.7					
10.	RENTEINNTEKTER	0.0	12				
11.	SKYLDIG MONS OG INVEST. AVGIFT	0.0	12				
12.	AVSKRIVNING PÅ FARTØY (BOKFØRT)	35947.1	12	60660.	1.69	15165.	0.42
13.01	GJENANSK. VERDI FARTØY (BEREGNET)	537750.0	12	289021.	0.54	72255.	0.13
13.02	AVSKRIVNINGSGRUNNLAG REDSKAP	20000.0	12	49171.	2.46	12293.	0.61
14.01	OMSETNINGSVERDI FARTØY (BEREGNET)	312085.9	12	239607.	0.77	59902.	0.19
14.02	RENTEBEREGNINGSGRUNNLAG REDSKAP	10000.0	12	24585.	2.46	6146.	0.61
14.03	RENTEBEREGNINGSGRUNNLAG ANNET	0.0	12				
15.01	GJ. SNITTLIG LENGDE I MTR L.L.	12.1	12	0.	0.03	0.	0.01
15.03	GJ. SNITTLIG STØRRELSE I BRT	14.9	12	3.	0.22	1.	0.05
17.	ANTALL FARTØYER I KARTLAGT MASSE	45					

FARTØYGRUPPE 61		ARITMETISK GJENNOM- SNITT	ANTALL FARTØY	ESTIMERT STD.AVVIK FOR MASSEN	RELATIVT ESTIMERT STD.AVVIK	STD.AVVIK PR GJENNOM SNITT	REL. STDAV PR GJENNOM SNITT
2.	FANGSTMENGDEN I KG	8246.1	7	5850.	0.71	2055.	0.29
3.	DRIFTSINTENSITETSMÅL:						
3.01	SUM ANTALL DRIFTSDØGN	175.8	14	35.	0.20	8.	0.04
3.02	SUM ANTALL DØGN I SJØEN	175.8	14	35.	0.20	8.	0.04
3.03	SUM ANTALL MANN-SUKEVERK	26.1	14	6.	0.24	1.	0.05
3.04	SUM ANTALL ÅRSVERK	1.0	14	0.	0.09	0.	0.02
4.	SUM INNTEKTER	70210.0	14	35203.	0.50	7897.	0.11
4.01	HERAV FRA FISKE	65385.5	14	34184.	0.52	7669.	0.12
4.02	KOSTN.RED. DRIFTSTILSKUDD	4567.4	14	1422.	0.31	319.	0.07
4.03	HERAV FRA ANNET	257.1	14	951.	3.70	213.	0.83
5.	SUM KOSTNADER	50076.6	14	18590.	0.37	4170.	0.08
5.01	DRIVSTOFF	6244.7	14	2812.	0.45	631.	0.10
5.02	AGN	1638.6	14	3906.	2.38	876.	0.53
5.03	IS, SALT OG EMBALLASJE	0.0	14				
5.04	LEID ARBEIDSHJELP	271.4	14	1004.	3.70	225.	0.83
5.05	TELEFON, HAVNEAVGIFT ETC.	437.9	14	988.	2.26	222.	0.51
5.06	SOSIALE UTGIFTER	0.0	14				
5.07	PRODUKTAVGIFT	2286.9	14	1287.	0.56	289.	0.13
5.08	DIVERSE ASSURANSER	439.3	14	999.	2.27	224.	0.51
5.09	DIVERSE USPESIFISERTE KOSTNADER	0.0	14				
5.10	ASSURANSE PÅ REDSKAP	85.0	14	263.	3.09	59.	0.69
5.11	VEDLIKEHOLD PÅ REDSKAP	6760.6	14	6192.	0.92	1389.	0.21
5.12	AVSKRIVNING PÅ REDSKAP	1126.8	14	2837.	2.52	637.	0.56
5.13	ASSURANSE PÅ FARTØY	1152.9	14	1458.	1.27	327.	0.28
5.14	VEDLIKEHOLD PÅ FARTØY	7560.4	14	5987.	0.79	1343.	0.18
5.15	AVSKRIVNING PÅ FARTØY (BEREGNET)	11444.3	14	3451.	0.30	774.	0.07
5.16	BETALTE GJELDSRENTER	1718.7	14	3341.	1.94	749.	0.44
5.17	KALK. RENTER PÅ EGENKAPITAL	8909.2	14	5909.	0.66	1326.	0.19
6.	LØNNSEVNE I ALT (4-5)	20133.4	14	30034.	1.49	6738.	0.33
6.01	LØNNSEVNE PR. MANN-SUKEVERK	770.4					
6.02	LØNNSEVNE PR. ÅRSVERK	19423.7					
7.	ARBEIDSGODTGJ. TIL MANN-SKAP I ALT	37580.3	14	21493.	0.57	4822.	0.13
7.01	ARBEIDSGODTGJ. PR. ÅRSVERK	36259.4					
8.	LOTTUTBETALING I ALT	37580.3	14	21493.	0.57	4822.	0.13
8.01	LOTT PR. ÅRSVERK	36259.4					
9.	GARANTIUTBETALING I ALT	19843.6	14	17676.	0.89	3965.	0.20
9.01	GARANTIUTBETALING PR. ÅRSVERK	19146.2					
10.	RENTEINNTEKTER	0.0	14				
11.	SKYLDIG MOMS OG INVEST.AVGIFT	0.0	14				
12.	AVSKRIVNING PÅ FARTØY (BOKFØRT)	5354.5	14	7573.	1.41	1699.	0.82
13.01	GJENANSK.VERDI FARTØY (BEREGNET)	215571.4	14	78666.	0.36	17647.	0.08
13.02	AVSKRIVNINGSGRUNNLAG REDSKAP	16337.9	14	41079.	2.51	9215.	0.56
14.01	OMSETNINGSVERDI FARTØY (BEREGNET)	130605.3	14	73088.	0.56	16396.	0.13
14.02	RENTEBEREGNINGSGRUNNLAG REDSKAP	10172.1	14	25620.	2.52	5747.	0.57
14.03	RENTEBEREGNINGSGRUNNLAG ANNET	0.0	14				
15.01	GJ.SNITTLIG LENGDE I MTR L.L.	8.4	14	0.	0.03	0.	0.01
15.03	GJ.SNITTLIG STØRRELSE I BRT	5.6	7	1.	0.17	0.	0.06
17.	ANTALL FARTØYER I KARTLAGT MASSE	45					

SØGN OG FJORDANE
FARTØYER I STØRRELSEN 9.0 - 9.9 METER

1985
GJENNOMSNITT PR. FARTØY

1.	FARTØYGRUPPE 62	ARITMETISK GJENNOM- SNITT	ANTALL FARTØY	ESTIMERT STD. AVVIK FOR MASSEN	RELATIVT ESTIMERT STD. AVVIK	STD. AVVIK PR GJENNOM- SNITT	REL. STØAV PR GJENNOM- SNITT
2.	FANGSTMENGDEN I KG	29740.0	2	31151.	1.05	21791.	0.73
3.	DRIFTSINTENSITETSMÅL:						
3.01	SUM ANTALL DRIFTSDØGN	176.9	12	36.	0.21	9.	0.05
3.02	SUM ANTALL DØGN I SØGN	176.9	12	36.	0.21	9.	0.05
3.03	SUM ANTALL MANN-SUKEVERK	28.7	12	9.	0.31	2.	0.08
3.04	SUM ANTALL ÅRSVERK	1.1	12	0.	0.22	0.	0.06
4.	SUM INNTEKTER	105651.6	12	71968.	0.68	13182.	0.17
4.01	HERAV FRA FISKE	100811.7	12	71365.	0.71	18030.	0.18
4.02	KOSTN. RED. DRIFTSTILSKUDD	4839.9	12	1006.	0.21	254.	0.05
4.03	HERAV FRA ANNET	0.0	12				
5.	SUM KOSTNADER	92949.3	12	36701.	0.39	9272.	0.10
5.01	DRIVSTOFF	10241.8	12	6380.	0.62	1612.	0.16
5.02	AGN	675.9	12	1144.	1.69	289.	0.43
5.03	IS, SALT OG EMBALLASJE	0.0	12				
5.04	LEID ARBEIDSHJELP	2028.6	12	5896.	2.91	1489.	0.73
5.05	TELEFON, HAVNEAVGIFT ETC.	956.5	12	2921.	3.05	738.	0.77
5.06	SOSIALE UTGIFTER	0.0	12				
5.07	PRODUKTAVGIFT	3487.9	12	2366.	0.68	598.	0.17
5.08	DIVERSE ASSURANSER	950.8	12	1042.	1.10	263.	0.28
5.09	DIVERSE USPESIFISERTE KOSTNADER	0.0	12				
5.10	ASSURANSE PÅ REDSKAP	77.1	12	155.	2.02	39.	0.51
5.11	VEDLIKEHOLD PÅ REDSKAP	9508.2	12	8105.	0.85	2048.	0.22
5.12	AVSKRIVNING PÅ REDSKAP	4088.9	12	8859.	2.17	2238.	0.55
5.13	ASSURANSE PÅ FARTØY	3403.8	12	1997.	0.59	505.	0.15
5.14	VEDLIKEHOLD PÅ FARTØY	14608.8	12	9858.	0.67	2491.	0.17
5.15	AVSKRIVNING PÅ FARTØY (BEREGNET)	20933.0	12	9394.	0.45	2373.	0.11
5.16	BETALTE GJELDSRENTER	8605.0	12	7985.	0.93	2017.	0.23
5.17	KALK. RENTER PÅ EGENKAPITAL	13383.1	12	4727.	0.35	1194.	0.09
6.	LØNNSEVNE I ALT (4-5)	12702.3	12	41144.	3.24	10395.	0.82
6.01	LØNNSEVNE PR. MANN-SUKEVERK	442.2					
6.02	LØNNSEVNE PR. ÅRSVERK	11224.4					
7.	ARBEIDSGODTGJ. TIL MANN-SKAP I ALT	53739.6	12	36432.	0.68	9204.	0.17
7.01	ARBEIDSGODTGJ. PR. ÅRSVERK	47487.1					
8.	LOTTUTBETALING I ALT	53739.6	12	36432.	0.68	9204.	0.17
8.01	LOTT PR. ÅRSVERK	47487.1					
9.	GARANTIUTBETALING I ALT	19344.8	12	16094.	0.83	4066.	0.21
9.01	GARANTIUTBETALING PR. ÅRSVERK	17094.0					
10.	RENTEINNTEKTER	0.0	12				
11.	SKYLDIG NORS OG INVEST. AVGIFT	0.0	12				
12.	AVSKRIVNING PÅ FARTØY (BOKFØRT)	18863.0	12	24848.	1.32	6278.	0.33
13.01	GJENANSK. VERDI FARTØY (BEREGNET)	371500.0	12	90177.	0.24	22783.	0.06
13.02	AVSKRIVNINGSGRUNNLAG REDSKAP	38000.0	12	76164.	2.00	19242.	0.51
14.01	OMSETNINGSVERDI FARTØY (BEREGNET)	241052.0	12	76743.	0.32	19389.	0.08
14.02	RENTEBEREGNINGSGRUNNLAG REDSKAP	23155.5	12	45696.	1.97	11545.	0.50
14.03	RENTEBEREGNINGSGRUNNLAG ANNET	0.0	12				
15.01	GJ. SNITTLIG LENGDE I MTR L.L.	9.4	12	0.	0.03	0.	0.01
15.03	GJ. SNITTLIG STØRRELSE I BRT	8.0	10	1.	0.12	0.	0.03
17.	ANTALL FARTØYER I KARTLAGT MASSE	48					

SØGN OG FJORDANE
FARTØYER I STØRRELSEN 10.0 - 10.9 METER1985
GJENNOMSNITT PR. FARTØY

89

1.	FARTØYGRUPPE 63	ARITMETISK GJENNOM- SNITT	ANTALL FARTØY	ESTIMERT STD. AVVIK FOR MASSEN	RELATIVT ESTIMERT STD. AVVIK	STD. AVVIK PR GJENNOM- SNITT	REL. STD. AV- VIK PR GJENNOM- SNITT
2.	FANGSTMENGDEN I KG	43800.0	5	25251.	0.58	10539.	0.24
3.	DRIFTSINTENSITETSMÅL:						
3.01	SUM ANTALL DRIFTSDØGN	198.6	12	37.	0.19	9.	0.04
3.02	SUM ANTALL DØGN I SJØEN	198.6	12	37.	0.19	9.	0.04
3.03	SUM ANTALL MANN-SUKEVERK	53.9	12	15.	0.28	3.	0.06
3.04	SUM ANTALL ÅRSVERK	1.9	12	1.	0.27	0.	0.06
4.	SUM INNTEKTER	227493.9	12	126644.	0.56	29365.	0.13
4.01	HERAV FRA FISKE	221695.8	12	125623.	0.57	29128.	0.13
4.02	KOSTN. RED. DRIFTSTILSKUDD	5798.2	12	2173.	0.37	504.	0.09
4.03	HERAV FRA ANNET	0.0	12				
5.	SUM KOSTNADER	134461.8	12	58336.	0.43	13526.	0.10
5.01	DRIVSTOFF	18408.8	12	10819.	0.59	2509.	0.14
5.02	AGN	3062.0	12	4229.	1.38	980.	0.32
5.03	IS, SALT OG EMBALLASJE	0.0	12				
5.04	LEID ARBEIDSHJELP	3503.1	12	9239.	2.64	2142.	0.61
5.05	TELEFON, HAVNEAVGIFT ETC.	3290.1	12	6597.	2.01	1530.	0.46
5.06	SOSIALE UTGIFTER	0.0	12				
5.07	PRODUKTAVGIFT	8018.8	12	4533.	0.57	1051.	0.13
5.08	DIVERSE ASSURANSER	1438.0	12	1661.	1.16	385.	0.27
5.09	DIVERSE USPESIFISERTE KOSTNADER	0.0	12				
5.10	ASSURANSE PÅ REDSKAP	117.9	12	225.	1.91	52.	0.66
5.11	VEDLIKEHOLD PÅ REDSKAP	17254.4	12	19253.	1.11	4452.	0.26
5.12	AVSKRIVNING PÅ REDSKAP	1095.8	12	3277.	2.99	760.	0.69
5.13	ASSURANSE PÅ FARTØY	5348.3	12	3294.	0.62	764.	0.16
5.14	VEDLIKEHOLD PÅ FARTØY	15619.0	12	10252.	0.66	2377.	0.15
5.15	AVSKRIVNING PÅ FARTØY (BEREGNET)	27153.3	12	12857.	0.47	2981.	0.11
5.16	BETALTE GJELDSRENTER	11800.0	12	13278.	1.13	3079.	0.26
5.17	KALK. RENTER PÅ EGENKAPITAL	18352.5	12	9314.	0.51	2160.	0.12
6.	LØNNSEVNE I ALT (4-5)	93032.2	12	85052.	0.91	19721.	0.21
6.01	LØNNSEVNE PR. MANN-SUKEVERK	1725.5					
6.02	LØNNSEVNE PR. ÅRSVERK	47872.5					
7.	ARBEIDSGODTGJ. TIL MANNSKAP I ALT	106514.1	12	55683.	0.52	12911.	0.12
7.01	ARBEIDSGODTGJ. PR. ÅRSVERK	54810.0					
8.	LOTTUTBETALING I ALT	106514.1	12	55683.	0.52	12911.	0.12
8.01	LOTT PR. ÅRSVERK	54810.0					
9.	GARANTIUTBETALING I ALT	22740.5	12	20206.	0.89	4685.	0.21
9.01	GARANTIUTBETALING PR. ÅRSVERK	11701.8					
10.	RENTEINNTEKTER	0.0	12				
11.	SKYLDIG MOMS OG INVEST. AVGIFT	0.0	12				
12.	AVSKRIVNING PÅ FARTØY (BOKFØRT)	26668.8	12	38010.	1.43	8813.	0.33
13.01	GJENANSK. VERDI FARTØY (BEREGNET)	537000.0	12	112901.	0.21	26178.	0.05
13.02	AVSKRIVNINGSGRUNNLAG REDSKAP	15121.7	12	46879.	3.10	10870.	0.72
14.01	OMSETNINGSVVERDI FARTØY (BEREGNET)	361050.8	12	142176.	0.39	32966.	0.09
14.02	RENTEBEREGNINGSGRUNNLAG REDSKAP	13806.5	12	44686.	3.24	10361.	0.75
14.03	RENTEBEREGNINGSGRUNNLAG ANNET	0.0	12				
15.01	GJ. SNITTLIG LENGDE I MTR L.L.	10.4	12	0.	0.02	0.	0.01
15.03	GJ. SNITTLIG STØRRELSE I BRT	11.5	11	2.	0.18	1.	0.04
17.	ANTALL FARTØYER I KARTLAGT MASSE	32					

SOGN OG FJORDANE
FARTØYER I STØRRELSEN 11.0 - 12.9 METER

1985
GJENNOMSNITT PR. FARTØY

1.	FARTØYGRUPPE 64	ARITMETISK GJENNOM- SNITT	ANTALL FARTØY	ESTIMERT STD. AVVIK FOR MASSEN	RELATIVT ESTIMERT STD. AVVIK	STD. AVVIK PR GJENNOM- SNITT	REL. STDAV PR GJENNOM- SNITT
2.	FANGSTMENGDEN I KG	51000.0	1				
3.	DRIFTSINTENSITETSMÅL:						
3.01	SUM ANTALL DRIFTSDØGN	186.2	5	37.	0.20	14.	0.08
3.02	SUM ANTALL DØGN I SJØEN	186.2	5	37.	0.20	14.	0.08
3.03	SUM ANTALL MANN-SUKEVERK	63.8	5	31.	0.49	12.	0.19
3.04	SUM ANTALL ARSVERK	2.3	5	1.	0.43	0.	0.16
4.	SUM INNTEKTER	279924.0	5	256442.	0.92	98210.	0.35
4.01	HERAV FRA FISKE	272010.2	5	255386.	0.94	97806.	0.36
4.02	KOSTN. RED. DRIFTSTILSKUDD	7913.8	5	2571.	0.32	985.	0.12
4.03	HERAV FRA ANNET	0.0	5				
5.	SUM KOSTNADER	169678.2	5	121215.	0.71	46422.	0.27
5.01	DRIVSTOFF	29104.6	5	17150.	0.59	6568.	0.23
5.02	AGN	767.8	5	1111.	1.45	426.	0.55
5.03	IS, SALT OG EMBALLASJE	0.0	5				
5.04	LEID ARBEIDSHJELP	1516.8	5	2551.	1.68	977.	0.64
5.05	TELEFON, HAVNEAVGIFT ETC.	5207.4	5	6691.	1.28	2563.	0.69
5.06	SOSIALE UTGIFTER	0.0	5				
5.07	PRODUKTAVGIFT	9939.0	5	9205.	0.93	3525.	0.35
5.08	DIVERSE ASSURANSER	1537.0	5	1086.	0.71	416.	0.27
5.09	DIVERSE USPESIFISERTE KOSTNADER	0.0	5				
5.10	ASSURANSE PÅ REDSKAP	213.0	5	278.	1.31	107.	0.50
5.11	VEDLIKEHOLD PÅ REDSKAP	20680.6	5	21405.	1.04	8198.	0.40
5.12	AVSKRIVNING PÅ REDSKAP	2315.6	5	5013.	2.17	1920.	0.83
5.13	ASSURANSE PÅ FARTØY	10752.8	5	4199.	0.39	1608.	0.15
5.14	VEDLIKEHOLD PÅ FARTØY	29958.0	5	18796.	0.63	7198.	0.24
5.15	AVSKRIVNING PÅ FARTØY (BEREGNET)	30507.6	5	24339.	0.80	9321.	0.31
5.16	BETALTE GJELDSRENTER	9665.4	5	13060.	1.35	5002.	0.52
5.17	KALK. RENTER PÅ EGENKAPITAL	17512.6	5	23730.	1.36	9088.	0.52
6.	LØNNSEVNE I ALT (4-5)	110245.8	5	157782.	1.43	60426.	0.55
6.01	LØNNSEVNE PR. MANN-SUKEVERK	1728.7					
6.02	LØNNSEVNE PR. ARSVERK	47275.2					
7.	ARBEIDSGODTGJ. TIL MANN-SKAP I ALT	141276.6	5	141416.	1.00	54158.	0.38
7.01	ARBEIDSGODTGJ. PR. ARSVERK	60581.7					
8.	LOTTUTBETALING I ALT	141276.6	5	141416.	1.00	54158.	0.38
8.01	LOTT PR. ARSVERK	60581.7					
9.	GARANTIUTBETALING I ALT	30236.8	5	30424.	1.01	11652.	0.39
9.01	GARANTIUTBETALING PR. ARSVERK	12966.0					
10.	RENTEINNTEKTER	0.0	5				
11.	SKYLDIG MORS OG INVEST. AVGIFT	0.0	5				
12.	AVSKRIVNING PÅ FARTØY (BOKFØRT)	20217.8	5	39305.	1.94	15053.	0.74
13.01	GJENANSK. VERDI FARTØY (BEREGNET)	462400.0	5	419421.	0.91	160626.	0.35
13.02	AVSKRIVNINGSGRUNNLAG REDSKAP	19156.6	5	41475.	2.17	15884.	0.83
14.01	OMSETNINGSVERDI FARTØY (BEREGNET)	337741.2	5	352348.	1.04	134939.	0.40
14.02	RENTEBEREGNINGSGRUNNLAG REDSKAP	9578.4	5	20738.	2.17	7942.	0.83
14.03	RENTEBEREGNINGSGRUNNLAG ANNET	0.0	5				
15.01	GJ. SNITTLIG LENGDE I MTR L.L.	12.2	5	1.	0.05	0.	0.02
15.03	GJ. SNITTLIG STØRRELSE I BRT	16.0	5	2.	0.10	1.	0.04
17.	ANTALL FARTØYER I KARTLAGT MASSE	16					

MORDALAND
FARTØYER I STØRRELSEN 8.0 - 8.9 METER1985
GJENNOMSNITT PR. FARTØY

31

1.	FARTØYGRUPPE 71	ARITMETISK GJENNOM- SNITT	ANTALL FARTØY	ESTIMERT STD. AVVIK FOR MASSEN	RELATIVT ESTIMERT STD. AVVIK	STD. AVVIK PR GJENNOM- SNITT	REL. STD. AV- VIK PR GJENNOM- SNITT
2.	FANGSTMENGDEN I KG	4000.0	1				
3.	DRIFTSINTENSITETSMÅL:						
3.01	SUM ANTALL DRIFTSDØGN	207.4	8	58.	0.28	19.	0.09
3.02	SUM ANTALL DØGN I SJØEN	207.4	8	58.	0.28	19.	0.09
3.03	SUM ANTALL MANNSKUKEVERK	42.5	8	34.	0.80	11.	0.26
3.04	SUM ANTALL ÅRSVERK	1.3	8	1.	0.51	0.	0.17
4.	SUM INNTEKTER	148794.8	8	180378.	1.21	59729.	0.40
4.01	HERAV FRA FISKE	143703.5	8	180247.	1.25	59686.	0.42
4.02	KOSTN. RED. DRIFTSTILSKUDD	4241.3	8	2194.	0.52	727.	0.17
4.03	HERAV FRA ANNET	850.0	8	2383.	2.80	789.	0.93
5.	SUM KOSTNADER	74773.5	8	49116.	0.66	16264.	0.22
5.01	DRIVSTOFF	9290.3	8	5442.	0.59	1802.	0.19
5.02	AGN	235.0	8	396.	1.68	131.	0.56
5.03	IS, SALT OG EMBALLASJE	0.0	8				
5.04	LEID ARBEIDSHJELP	0.0	8				
5.05	TELEFON, HAVNEAVGIFT ETC.	3978.3	8	5169.	1.68	1712.	0.56
5.06	SOSIALE UTGIFTER	0.0	8				
5.07	PRODUKTAVGIFT	4534.1	8	6997.	1.54	2317.	0.51
5.08	DIVERSE ASSURANSER	1171.3	8	1747.	1.49	578.	0.69
5.09	DIVERSE USPESIFISERTE KOSTNADER	0.0	8				
5.10	ASSURANSE PÅ REDSKAP	100.0	8	280.	2.80	93.	0.93
5.11	VEDLIKEHOLD PÅ REDSKAP	11296.8	8	15031.	1.33	4977.	0.64
5.12	AVSKRIVNING PÅ REDSKAP	896.0	8	2512.	2.80	832.	0.93
5.13	ASSURANSE PÅ FARTØY	2384.1	8	2388.	1.00	791.	0.33
5.14	VEDLIKEHOLD PÅ FARTØY	12071.9	8	15242.	1.26	5047.	0.42
5.15	AVSKRIVNING PÅ FARTØY (BEREGNET)	14194.5	8	5812.	0.41	1925.	0.14
5.16	BETALTE GJELDSRENTER	5098.3	8	9460.	1.86	3132.	0.61
5.17	KALK. RENTER PÅ EGENKAPITAL	10423.1	8	8190.	0.79	2712.	0.26
6.	LØNNSEVNE I ALT (4-5)	74021.3	8	142644.	1.93	47234.	0.66
6.01	LØNNSEVNE PR. MANNSKUKEVERK	1742.4					
6.02	LØNNSEVNE PR. ÅRSVERK	55812.4					
7.	ARBEIDSGODTØY TIL MANNSKAP I ALT	69405.3	8	70424.	1.01	23320.	0.34
7.01	ARBEIDSGODTØY PR. ÅRSVERK	52332.0					
8.	LOTTUTBETALING I ALT	69405.3	8	70424.	1.01	23320.	0.34
8.01	LOTT PR. ÅRSVERK	52332.0					
9.	GARANTIUTBETALING I ALT	13189.1	8	15237.	1.16	5046.	0.38
9.01	GARANTIUTBETALING PR. ÅRSVERK	9944.7					
10.	RENTEINNTEKTER	0.0	8				
11.	SKYLDIG MOMS OG INVEST. AVGIFT	0.0	8				
12.	AVSKRIVNING PÅ FARTØY (BOKFØRT)	5559.1	8	7305.	1.31	2419.	0.46
13.01	GJENANSK. VERDI FARTØY (BEREGNET)	243000.0	8	98287.	0.40	32546.	0.13
13.02	AVSKRIVNINGSGRUNNLAG REDSKAP	13439.4	8	37683.	2.80	12478.	0.93
14.01	OMSETNINGSVERDI FARTØY (BEREGNET)	160857.6	8	102961.	0.64	34094.	0.21
14.02	RENTEBEREGNINGSGRUNNLAG REDSKAP	13439.4	8	37683.	2.80	12478.	0.93
14.03	RENTEBEREGNINGSGRUNNLAG ANNET	0.0	8				
15.01	GJ. SNITTLIG LENGDE I MTR L.L.	8.0	8	1.	0.07	0.	0.02
15.03	GJ. SNITTLIG STØRRELSE I BRT	4.0	5	1.	0.30	1.	0.13
17.	ANTALL FARTØYER I KARTLAGT MASSE	58					

1.	FARTØYGRUPPE 72	ARITMETISK GJENNOM- SKITT	ANTALL FARTØY	ESTIMERT STD.AVVIK FOR MASSEN	RELATIVT ESTIMERT STD.AVVIK	STD.AVVIK PR GJENNOM- SNITT	REL.STDAV PR GJENNOM- SNITT
2.	FANGSTMENGD E I KG	12895.7	3	9510.	0.74	5358.	0.42
3.	DRIFTSINTENSITETSMÅL:						
3.01	SUM ANTALL DRIFTSDØGN	202.9	10	43.	0.21	12.	0.06
3.02	SUM ANTALL DØGN I SJØEN	202.9	10	43.	0.21	12.	0.06
3.03	SUM ANTALL MANN-SUKEVERK	35.7	10	13.	0.37	4.	0.10
3.04	SUM ANTALL ÅRSVERK	1.2	10	0.	0.31	0.	0.09
4.	SUM INNTEKTER	86718.3	10	47177.	0.54	13224.	0.15
4.01	HERAV FRA FISKE	81574.3	10	46453.	0.57	13021.	0.16
4.02	KOSTN.RED. DRIFTSTILSKUDD	5144.0	10	1280.	0.25	359.	0.07
4.03	HERAV FRA ANNET	0.0	10				
5.	SUM KOSTNADER	71634.6	10	24701.	0.34	6924.	0.10
5.01	DRIVSTOFF	10280.0	10	4976.	0.48	1395.	0.14
5.02	AGN	468.0	10	838.	1.79	235.	0.50
5.03	IS, SALT OG EMBALLASJE	0.0	10				
5.04	LEID ARBEIDSHJELP	60.0	10	188.	3.13	53.	0.88
5.05	TELEFON, HAVNEAVGIFT ETC.	469.9	10	774.	1.65	217.	0.46
5.06	SOSIALE UTGIFTER	0.0	10				
5.07	PRODUKTAVGIFT	2621.3	10	1661.	0.63	466.	0.18
5.08	DIVERSE ASSURANSER	639.6	10	1279.	2.00	358.	0.56
5.09	DIVERSE USPESIFISERTE KOSTNADER	0.0	10				
5.10	ASSURANSE PR REDSKAP	120.2	10	200.	1.66	56.	0.47
5.11	VEDLIKEHOLD PR REDSKAP	5745.1	10	7620.	1.33	2136.	0.37
5.12	AVSKRIVNING PR REDSKAP	5357.8	10	13092.	2.44	3670.	0.68
5.13	ASSURANSE PR FARTØY	3682.3	10	2371.	0.64	665.	0.18
5.14	VEDLIKEHOLD PR FARTØY	6159.5	10	6612.	1.07	1853.	0.30
5.15	AVSKRIVNING PR FARTØY (BEREGNET)	17975.6	10	4334.	0.24	1215.	0.07
5.16	BETALTE GJELDSRENTER	3974.6	10	4418.	1.11	1238.	0.31
5.17	KALK. RENTER PR EGENKAPITAL	14080.7	10	6285.	0.45	1762.	0.13
6.	LØNNSEVNE I ALT (4-5)	15083.7	10	46372.	3.07	12998.	0.86
6.01	LØNNSEVNE PR. MANN-SUKEVERK	422.0					
6.02	LØNNSEVNE PR. ÅRSVERK	12263.2					
7.	ARBEIDSGODTGJ. TIL MANN-SKAP I ALT	43138.8	10	26567.	0.62	7447.	0.17
7.01	ARBEIDSGODTGJ. PR. ÅRSVERK	35072.2					
8.	LOTTUTBETALING I ALT	43138.8	10	26567.	0.62	7447.	0.17
8.01	LOTT PR. ÅRSVERK	35072.2					
9.	GARANTIUTBETALING I ALT	26296.9	10	18015.	0.69	5050.	0.19
9.01	GARANTIUTBETALING PR. ÅRSVERK	21379.6					
10.	RENTEINNTEKTER	0.0	10				
11.	SKYLDIG MØNS OG INVEST.AVGIFT	0.0	10				
12.	AVSKRIVNING PR FARTØY (BOKFØRT)	9602.9	10	12132.	1.26	3401.	0.35
13.01	GJENANSK.VERDI FARTØY (BEREGNET)	382600.0	10	67705.	0.18	18978.	0.05
13.02	AVSKRIVNINGSGRUNNLAG REDSKAP	45578.3	10	111947.	2.46	31380.	0.69
14.01	OMSETNINGSVERDI FARTØY (BEREGNET)	212449.3	10	78510.	0.37	22007.	0.10
14.02	RENTEBEREGNINGSGRUNNLAG REDSKAP	22789.2	10	55974.	2.46	15690.	0.69
14.03	RENTEBEREGNINGSGRUNNLAG ANNET	0.0	10				
15.01	GJ.SNITTLIG LENGDE I MTR L.L.	9.4	10	0.	0.03	0.	0.01
15.03	GJ.SNITTLIG STØRRELSE I BRT	7.7	10	1.	0.14	0.	0.04
17.	ANTALL FARTØYER I KARTLAGT MASSE	43					

HORDALAND
FARTØYER I STØRRELSEN 10.0 - 10.9 METER1985
GJENNOMSNITT PR. FARTØY

31

1.	FARTØYGRUPPE 73	ARITMETISK GJENNOM- SNITT	ANTALL FARTØY	ESTIMERT STD. AVVIK FOR MASSEN	RELATIVT ESTIMERT STD. AVVIK	STD. AVVIK PR GJENNOM- SNITT	REL. STD AV PR GJENNOM- SNITT
2.	FANGSTMENGDEN I KG	141063.5	2	189787.	1.35	132630.	0.94
3.	DRIFTSINTENSITETSMÅL:						
3.01	SUM ANTALL DRIFTSDØGN	227.3	6	66.	0.29	26.	0.11
3.02	SUM ANTALL DØGN I SJØEN	227.3	6	66.	0.29	26.	0.11
3.03	SUM ANTALL MANN-SUKEVERK	104.4	6	63.	0.60	24.	0.23
3.04	SUM ANTALL ARSVERK	3.0	6	1.	0.46	1.	0.18
4.	SUM INNTEKTER	490399.5	6	445933.	0.91	171140.	0.35
4.01	HERAV FRA FISKE	484161.3	6	444703.	0.92	170668.	0.35
4.02	KOSTN. RED. DRIFTSTILSKUDD	6238.2	6	1789.	0.29	687.	0.11
4.03	HERAV FRA ANNET	0.0	6				
5.	SUM KOSTNADER	222659.7	6	121716.	0.55	46712.	0.21
5.01	DRIVSTOFF	27306.2	6	21995.	0.81	8441.	0.31
5.02	AGN	20.7	6	50.	2.42	19.	0.93
5.03	IS, SALT OG EMBALLASJE	0.0	6				
5.04	LEID ARBEIDSHJELP	23916.7	6	57914.	2.42	22226.	0.93
5.05	TELEFON, HAVNEAVGIFT ETC.	6352.0	6	11595.	1.83	4450.	0.70
5.06	SOSIALE UTGIFTER	0.0	6				
5.07	PRODUKTAVGIFT	17309.3	6	16312.	0.94	6260.	0.36
5.08	DIVERSE ASSURANSER	3465.0	6	4945.	1.43	1898.	0.55
5.09	DIVERSE USPESIFISERTE KOSTNADER	0.0	6				
5.10	ASSURANSE PÅ REDSKAP	500.0	6	915.	1.83	351.	0.70
5.11	VEDLIKEHOLD PÅ REDSKAP	42750.7	6	33082.	0.77	12696.	0.30
5.12	AVSKRIVNING PÅ REDSKAP	7542.5	6	8015.	1.06	3076.	0.41
5.13	ASSURANSE PÅ FARTØY	5851.0	6	3867.	0.66	1484.	0.25
5.14	VEDLIKEHOLD PÅ FARTØY	21494.0	6	12657.	0.59	4858.	0.23
5.15	AVSKRIVNING PÅ FARTØY (BEREGNET)	36537.2	6	15536.	0.43	5962.	0.16
5.16	BETALTE GJELDSRENTER	11437.0	6	11868.	1.04	4553.	0.40
5.17	KALK. RENTER PÅ EGENKAPITAL	18177.5	6	8494.	0.47	3260.	0.18
6.	LØNNSEVNE I ALT (4-5)	267739.8	6	337938.	1.26	129694.	0.48
6.01	LØNNSEVNE PR. MANN-SUKEVERK	2565.0					
6.02	LØNNSEVNE PR. ARSVERK	88072.3					
7.	ARBEIDSGODTGJ. TIL MANN-SKAP I ALT	266523.8	6	218861.	0.82	83994.	0.32
7.01	ARBEIDSGODTGJ. PR. ARSVERK	87672.3					
8.	LOTTUTBETALING I ALT	266523.8	6	218861.	0.82	83994.	0.32
8.01	LOTT PR. ARSVERK	87672.3					
9.	GARANTIUTBETALING I ALT	25484.0	6	27183.	1.07	10632.	0.41
9.01	GARANTIUTBETALING PR. ARSVERK	8382.9					
10.	RENTEINNTEKTER	0.0	6				
11.	SKYLDIG MOMS OG INVEST. AVGIFT	0.0	6				
12.	AVSKRIVNING PÅ FARTØY (BOKFØRT)	32190.5	6	34250.	1.06	13145.	0.41
13.01	GJENANSK. VERDI FARTØY (BEREGNET)	566166.7	6	153614.	0.27	58954.	0.10
13.02	AVSKRIVNINGSGRUNNLAG REDSKAP	82712.2	6	76777.	0.93	29466.	0.36
14.01	OMSETNINGSVERDI FARTØY (BEREGNET)	308244.3	6	133905.	0.43	51390.	0.17
14.02	RENTEBEREGNINGSGRUNNLAG REDSKAP	52159.8	6	58837.	1.13	22580.	0.43
14.03	RENTEBEREGNINGSGRUNNLAG ANNET	0.0	6				
15.01	GJ. SNITTLIG LENGDE I MTR L.L.	10.5	6	9.	0.82	0.	0.01
15.03	GJ. SNITTLIG STØRRELSE I BRT	11.4	5	2.	0.19	1.	0.08
17.	ANTALL FARTØYER I KARTLAGT MASSE	44					

HORDALAND
FARTØYER I STØRRELSEN 11.0 - 12.9 METER

1985
GJENNOMSNITT PR. FARTØY

1.	FARTØYGRUPPE 74	ARITMETISK GJENNOM- SNITT	ANTALL FARTØY	ESTIMERT STD.AVVIK FOR MASSEN	RELATIVT ESTIMERT STD.AVVIK	STD.AVVIK PR GJENNOM- SNITT	REL. STD. AV- VIK PR GJENNOM- SNITT
2.	FANGSTMENGDE I KG	80954.0	2	94094.	1.16	63924.	0.79
3.	DRIFTSINTENSITETSMÅL:						
3.01	SUM ANTALL DRIFTSDØGN	202.2	6	41.	0.20	13.	0.06
3.02	SUM ANTALL DØGN I SJØEN	202.2	6	41.	0.20	13.	0.06
3.03	SUM ANTALL MANN-SUKEVERK	65.7	6	42.	0.63	13.	0.20
3.04	SUM ANTALL ÅRSVERK	2.2	6	1.	0.53	0.	0.17
4.	SUM INNTEKTER	424226.7	6	383444.	0.90	122800.	0.29
4.01	HERAV FRA FISKE	414685.7	6	383684.	0.93	122877.	0.30
4.02	KOSTN. RED. DRIFTSTILSKUDD	9541.0	6	1709.	0.18	547.	0.06
4.03	HERAV FRA ANNET	0.0	6				
5.	SUM KOSTNADER	162607.2	6	55577.	0.34	17799.	0.11
5.01	DRIVSTOFF	32130.2	6	16944.	0.53	5426.	0.17
5.02	AGN	0.0	6				
5.03	IS, SALT OG EMBALLASJE	0.0	6				
5.04	LEID ARBEIDSHJELP	22684.3	6	47213.	2.08	15120.	0.67
5.05	TELEFON, HAVNEAVGIFT ETC.	2488.3	6	3978.	1.60	1274.	0.51
5.06	SOSIALE UTGIFTER	0.0	6				
5.07	PRODUKTAVGIFT	14918.7	6	14469.	0.97	4634.	0.31
5.08	DIVERSE ASSURANSER	1506.7	6	1256.	0.83	402.	0.27
5.09	DIVERSE USPESIFISERTE KOSTNADER	0.0	6				
5.10	ASSURANSE PÅ REDSKAP	252.3	6	317.	1.26	102.	0.40
5.11	VEDLIKEHOLD PÅ REDSKAP	11284.3	6	11022.	0.98	3530.	0.31
5.12	AVSKRIVNING PÅ REDSKAP	6475.8	6	14553.	2.25	4661.	0.72
5.13	ASSURANSE PÅ FARTØY	7304.2	6	6730.	0.92	2155.	0.30
5.14	VEDLIKEHOLD PÅ FARTØY	10662.7	6	10369.	0.97	3321.	0.31
5.15	AVSKRIVNING PÅ FARTØY (BEREGNET)	28086.0	6	20674.	0.74	6621.	0.26
5.16	BETALTE GJELDSRENTER	2793.2	6	3562.	1.28	1141.	0.41
5.17	KALK. RENTER PÅ EGENKAPITAL	22020.5	6	21000.	0.95	6725.	0.31
6.	LØNNSEVNE I ALT (4-5)	261619.5	6	340440.	1.30	109028.	0.42
6.01	LØNNSEVNE PR. MANN-SUKEVERK	3981.1					
6.02	LØNNSEVNE PR. ÅRSVERK	119734.3					
7.	ARBEIDSGODTGJ. TIL MANN-SKAP I ALT	225726.5	6	235662.	1.04	75472.	0.33
7.01	ARBEIDSGODTGJ. PR. ÅRSVERK	103307.3					
8.	LOTTUTBETALING I ALT	225726.5	6	235662.	1.04	75472.	0.33
8.01	LOTT PR. ÅRSVERK	103307.3					
9.	GARANTIUTBETALING I ALT	24158.2	6	25870.	1.07	8285.	0.34
9.01	GARANTIUTBETALING PR. ÅRSVERK	11056.4					
10.	RENTEINNTEKTER	0.0	6				
11.	SKYLDIG MOMS OG INVEST.AVGIFT	0.0	6				
12.	AVSKRIVNING PÅ FARTØY (BOKFØRT)	4672.3	6	9951.	2.13	3187.	0.68
13.01	GJEHANSK. VERDI FARTØY (BEREGNET)	659500.0	6	336749.	0.51	107846.	0.16
13.02	AVSKRIVNINGSGRUNNLAG REDSKAP	72840.0	6	164592.	2.26	52712.	0.72
14.01	OMSETNINGSVERDI FARTØY (BEREGNET)	424594.7	6	282539.	0.67	90485.	0.21
14.02	RENTEBEREGNINGSGRUNNLAG REDSKAP	35278.5	6	79603.	2.26	25494.	0.72
14.03	RENTEBEREGNINGSGRUNNLAG ANNET	0.0	6				
15.01	GJ.SNITTLIG LENGDE I MTR L.L.	12.2	6	1.	0.04	0.	0.01
15.03	GJ.SNITTLIG STØRRELSE I BRT	15.3	6	4.	0.25	1.	0.08
17.	ANTALL FARTØYER I KARTLAGT MASSE	14					

1.	FARTØYGRUPPE 31	ARITMETISK GJENNOM- SNITT	ANTALL FARTØY	ESTIMERT STD.AVVIK FOR MASSEN	RELATIVT ESTIMERT STD.AVVIK	STD.AVVIK PR GJENNOM SNITT	REL. STD. AVV PR GJENNOM SNITT
2.	FANGSTMENGDE I KG	13050.0	2	2175.	0.17	1526.	0.12
3.	DRIFTSINTENSITETSMÅL:						
3.01	SUM ANTALL DRIFTSDØGN	173.2	6	36.	0.21	14.	0.08
3.02	SUM ANTALL DØGN I SJØEN	173.2	6	36.	0.21	14.	0.08
3.03	SUM ANTALL MANN-SUKEVERK	27.8	6	6.	0.21	2.	0.08
3.04	SUM ANTALL ÅRSVERK	1.2	6	0.	0.35	0.	0.14
4.	SUM INNTEKTER	92577.7	6	65178.	0.70	25531.	0.28
4.01	HERAV FRA FISKE	88439.3	6	65803.	0.74	25776.	0.29
4.02	KOSTN. RED. DRIFTSTILSKUDD	4168.3	6	1165.	0.28	456.	0.11
4.03	HERAV FRA ANNET	0.0	6				
5.	SUM KOSTNADER	31973.0	6	13922.	0.44	5453.	0.17
5.01	DRIVSTOFF	4963.5	6	2700.	0.54	1058.	0.21
5.02	AGN	640.8	6	856.	1.34	335.	0.52
5.03	IS, SALT OG EMBALLASJE	0.0	6				
5.04	LEID ARBEIDSHJELP	0.0	6				
5.05	TELEFON, HAVNEAVGIFT ETC.	1089.5	6	1712.	1.57	671.	0.62
5.06	SOSIALE UTGIFTER	0.0	6				
5.07	PRODUKTAVGIFT	2280.5	6	947.	0.42	371.	0.16
5.08	DIVERSE ASSURANSE	201.7	6	336.	1.66	131.	0.65
5.09	DIVERSE USPESIFISERTE KOSTNADER	0.0	6				
5.10	ASSURANSE PÅ REDSKAP	15.5	6	38.	2.43	15.	0.95
5.11	VEDLIKEHOLD PÅ REDSKAP	5960.3	6	4178.	0.70	1637.	0.27
5.12	AVSKRIVNING PÅ REDSKAP	0.0	6				
5.13	ASSURANSE PÅ FARTØY	760.3	6	652.	0.86	255.	0.36
5.14	VEDLIKEHOLD PÅ FARTØY	1042.5	6	1234.	1.18	483.	0.46
5.15	AVSKRIVNING PÅ FARTØY (BEREGNET)	9231.2	6	5426.	0.59	2125.	0.23
5.16	BETALTE GJELDSRENTER	0.0	6				
5.17	KALK. RENTER PÅ EGENKAPITAL	5787.2	6	4094.	0.71	1604.	0.28
6.	LØNNSEVNE I ALT (4-5)	60604.7	6	66163.	1.09	25917.	0.43
6.01	LØNNSEVNE PR. MANN-SUKEVERK	2181.2					
6.02	LØNNSEVNE PR. ÅRSVERK	51946.9					
7.	ARBEIDSGODTGG. TIL MANN-SKAP I ALT	48815.5	6	35668.	0.73	13972.	0.29
7.01	ARBEIDSGODTGG. PR. ÅRSVERK	41841.9					
8.	LOTTUTBETALING I ALT	48815.5	6	35668.	0.73	13972.	0.29
8.01	LOTT PR. ÅRSVERK	41841.9					
9.	GARANTIUTBETALING I ALT	23169.8	6	20218.	0.87	7920.	0.34
9.01	GARANTIUTBETALING PR. ÅRSVERK	19859.9					
10.	RENTEINNTEKTER	0.0	6				
11.	SKYLDIG NOMS OG INVEST. AVGIFT	0.0	6				
12.	AVSKRIVNING PÅ FARTØY (BOKFØRT)	1966.7	6	3138.	1.60	1229.	0.62
13.01	GJENANSK. VERDI FARTØY (BEREGNET)	166333.3	6	73301.	0.44	28713.	0.17
13.02	AVSKRIVNINGSGRUNNLAG REDSKAP	0.0	6				
14.01	OMSETNINGSVERDI FARTØY (BEREGNET)	83874.3	6	59330.	0.71	23240.	0.28
14.02	RENTEBEREGNINGSGRUNNLAG REDSKAP	0.0	6				
14.03	RENTEBEREGNINGSGRUNNLAG ANNET	0.0	6				
15.01	GJ. SNITTLIG LENGDE I MTR L.L.	8.6	6	0.	0.04	0.	0.02
15.03	GJ. SNITTLIG STØRRELSE I BRT	7.0	1				
17.	ANTALL FARTØYER I KARTLAGT MASSE	64					

ROGALAND
FARTØYER I STØRRELSEN 9.0 - 9.9 METER

1985
GJENNOMSNITT PR. FARTØY

1.	FARTØYGRUPPE 82	ARITMETISK GJENNOM- SNITT	ANTALL FARTØY	ESTIMERT STD. AVVIK FOR MASSEN	RELATIVT ESTIMERT STD. AVVIK	STD. AVVIK PR GJENNOM SNITT	REL. STØY PR GJENNOM SNITT
2.	FANGSTMENGE I KG	51403.0	8	62238.	1.21	20178.	0.39
3.	DRIFTSINTENSITETSMÅL:						
3.01	SUM ANTALL DRIFTSDØGN	196.1	14	56.	0.28	12.	0.06
3.02	SUM ANTALL DØGN I SJØEN	196.1	14	56.	0.28	12.	0.06
3.03	SUM ANTALL MANN-SUKEVERK	39.8	14	22.	0.56	5.	0.12
3.04	SUM ANTALL ÅRSVERK	1.4	14	1.	0.48	0.	0.11
4.	SUM INNTEKTER	145353.5	14	102069.	0.70	22897.	0.16
4.01	HERAV FRA FISKE	139656.8	14	102923.	0.74	23089.	0.17
4.02	KOSTN. RED. DRIFTSTILSKUDD	5209.8	14	1687.	0.32	379.	0.07
4.03	HERAV FRA ANNET	486.9	14	1802.	3.70	404.	0.83
5.	SUM KOSTNADER	113725.1	14	59523.	0.52	13353.	0.12
5.01	DRIVSTOFF	13780.4	14	6129.	0.44	1375.	0.10
5.02	AGN	1333.4	14	2066.	1.55	463.	0.35
5.03	IS, SALT OG EMBALLASJE	0.0	14				
5.04	LEID ARBEIDSHJELP	2928.7	14	10554.	3.60	2368.	0.81
5.05	TELEFON, HAVNEAVGIFT ETC.	3126.6	14	5809.	1.86	1303.	0.42
5.06	SOSIALE UTGIFTER	0.0	14				
5.07	PRODUKTAVGIFT	4754.5	14	3878.	0.82	870.	0.18
5.08	DIVERSE ASSURANSER	876.4	14	938.	1.07	210.	0.24
5.09	DIVERSE USPESIFISERTE KOSTNADER	0.0	14				
5.10	ASSURANSE PÅ REDSKAP	241.3	14	368.	1.52	82.	0.34
5.11	VEDLIKEHOLD PÅ REDSKAP	17757.1	14	28298.	1.59	6348.	0.36
5.12	AVSKRIVNING PÅ REDSKAP	4206.7	14	8780.	2.09	1970.	0.47
5.13	ASSURANSE PÅ FARTØY	3256.9	14	2149.	0.66	482.	0.15
5.14	VEDLIKEHOLD PÅ FARTØY	13765.1	14	14523.	1.06	3258.	0.24
5.15	AVSKRIVNING PÅ FARTØY (BEREGNET)	25690.9	14	19899.	0.77	4464.	0.17
5.16	BETALTE GJELDSRENTER	4898.2	14	10083.	2.06	2262.	0.46
5.17	KALK. RENTER PÅ EGENKAPITAL	17108.9	14	6261.	0.37	1405.	0.08
6.	LØNNSEVNE I ALT (4-5)	31628.4	14	70666.	2.23	15853.	0.50
6.01	LØNNSEVNE PR. MANN-SUKEVERK	794.2					
6.02	LØNNSEVNE PR. ÅRSVERK	22106.7					
7.	ARBEIDSGODTGJ. TIL MANN-SKAP I ALT	72777.3	14	54237.	0.75	12167.	0.17
7.01	ARBEIDSGODTGJ. PR. ÅRSVERK	50867.8					
8.	LOTTUTBETALING I ALT	72777.3	14	54237.	0.75	12167.	0.17
8.01	LOTT PR. ÅRSVERK	50867.8					
9.	GARANTIUTBETALING I ALT	22424.5	14	15658.	0.70	3513.	0.16
9.01	GARANTIUTBETALING PR. ÅRSVERK	15673.6					
10.	RENTEINNTEKTER	0.0	14				
11.	SKYLDIG MØNS OG INVEST. AVGIFT	0.0	14				
12.	AVSKRIVNING PÅ FARTØY (BOKFØRT)	19405.1	14	23196.	1.20	5204.	0.27
13.01	GJENANSK. VERDI FARTØY (BEREGNET)	388571.4	14	80762.	0.21	18117.	0.05
13.02	AVSKRIVNINGSGRUNNLAG REDSKAP	48593.3	14	97321.	2.00	21832.	0.45
14.01	OMSETNINGSVERDI FARTØY (BEREGNET)	262593.6	14	72901.	0.28	16354.	0.06
14.02	RENTEBEREGNINGSGRUNNLAG REDSKAP	24545.2	14	55298.	2.25	12405.	0.51
14.03	RENTEBEREGNINGSGRUNNLAG ANNET	0.0	14				
15.01	GJ. SNITTLIG LENGDE I MTR L.L.	9.4	14	0.	0.03	0.	0.01
15.03	GJ. SNITTLIG STØRRELSE I ØRT	8.2	11	1.	0.15	0.	0.04
17.	ANTALL FARTØYER I KARTLAGT MASSE	45					

ROGALAND
 FARTØYER I STØRRELSEN 10.0 - 10.9 METER

 1985
 GJENNOMSNITT PR. FARTØY

1.	FARTØYGRUPPE 83	ARITMETISK GJENNOM- SNITT	ANTALL FARTØY	ESTIMERT STD. AVVIK FOR MASSEN	RELATIVT ESTIMERT STD. AVVIK	STD. AVVIK PÅ GJENNOM- SNITT	REL. STD. AV- VIK PÅ GJENNOM- SNITT
2.	FANGSTMENGE I KG	17500.0	1				
3.	DRIFTSINTENSITETSMÅL:						
3.01	SUM ANTALL DRIFTSDØGN	153.7	12	45.	0.25	11.	0.06
3.02	SUM ANTALL DØGN I SJØEN	183.7	12	45.	0.25	11.	0.06
3.03	SUM ANTALL MANNSKUVERK	48.0	12	38.	0.78	9.	0.18
3.04	SUM ANTALL ÅRSVERK	1.9	12	2.	0.87	0.	0.20
4.	SUM INNTEKTER	212691.6	12	238602.	1.12	56239.	0.26
4.01	HERAV FRA FISKE	207318.3	12	238025.	1.15	56103.	0.27
4.02	KOSTN. RED. DRIFTSTILSKUDD	5373.3	12	1819.	0.34	429.	0.08
4.03	HERAV FRA ANNET	0.0	12				
5.	SUM KOSTNADER	133856.6	12	83785.	0.63	19748.	0.15
5.01	DRIVSTOFF	18322.2	12	18888.	1.03	4452.	0.24
5.02	AGN	652.0	12	835.	1.28	197.	0.30
5.03	IS, SALT OG EMBALLASJE	0.0	12				
5.04	LEID ARBEIDSHJELP	333.3	12	1138.	3.41	268.	0.80
5.05	TELEFON, HAVNEAVGIFT ETC.	10294.7	12	19127.	1.86	4508.	0.44
5.06	SOSIALE UTGIFTER	0.0	12				
5.07	PRODUKTAVGIFT	7347.0	12	9000.	1.22	2121.	0.29
5.08	DIVERSE ASSURANSER	1074.2	12	1225.	1.14	289.	0.27
5.09	DIVERSE USPESIFISERTE KOSTNADER	0.0	12				
5.10	ASSURANSE PÅ REDSKAP	13.3	12	46.	3.41	11.	0.80
5.11	VEDLIKEHOLD PÅ REDSKAP	12325.7	12	18313.	1.49	4316.	0.35
5.12	AVSKRIVNING PÅ REDSKAP	3414.6	12	11653.	3.41	2747.	0.80
5.13	ASSURANSE PÅ FARTØY	4231.8	12	2655.	0.63	626.	0.15
5.14	VEDLIKEHOLD PÅ FARTØY	20029.2	12	16517.	0.82	3893.	0.19
5.15	AVSKRIVNING PÅ FARTØY (BEREGNET)	25826.8	12	8622.	0.33	2032.	0.08
5.16	BETALTE GJELDSRENTER	5797.3	12	9046.	1.36	2132.	0.37
5.17	KALK. RENTER PÅ EGENKAPITAL	24194.7	12	8917.	0.37	2102.	0.09
6.	LØNNSEVNE I ALT (4-5)	78835.0	12	193447.	2.45	45596.	0.58
6.01	LØNNSEVNE PR. MANNSKUVERK	1642.8					
6.02	LØNNSEVNE PR. ÅRSVERK	42536.9					
7.	ARBEIDSGODTGJ. TIL MANNSKAP I ALT	117815.8	12	156238.	1.33	36826.	0.31
7.01	ARBEIDSGODTGJ. PR. ÅRSVERK	63569.7					
8.	LOTTUTBETALING I ALT	117815.8	12	156238.	1.33	36826.	0.31
8.01	LOTT PR. ÅRSVERK	63569.7					
9.	GARANTIUTBETALING I ALT	29209.7	12	30372.	1.04	7159.	0.25
9.01	GARANTIUTBETALING PR. ÅRSVERK	15760.6					
10.	RENTEINNTEKTER	0.0	12				
11.	SKYLDIG MORS OG INVEST. AVGIFT	0.0	12				
12.	AVSKRIVNING PÅ FARTØY (BOKFØRT)	9197.2	12	13840.	1.50	3262.	0.35
13.01	GJENANSK. VERDI FARTØY (BEREGNET)	517166.7	12	133435.	0.26	31451.	0.06
13.02	AVSKRIVNINGSGRUNNLAG REDSKAP	45560.8	12	155489.	3.41	36649.	0.80
14.01	OMSETNINGSVERDI FARTØY (BEREGNET)	398641.8	12	143824.	0.36	33900.	0.09
14.02	RENTEBEREGNINGSGRUNNLAG REDSKAP	10185.1	12	34759.	3.41	8193.	0.80
14.03	RENTEBEREGNINGSGRUNNLAG ANNET	0.0	12				
15.01	GJ. SNITTLIG LENGDE I MTR L.L.	10.4	12	0.	0.03	0.	0.01
15.03	GJ. SNITTLIG STØRRELSE I BRT	12.1	10	2.	0.19	1.	0.05
17.	ANTALL FARTØYER I KARTLAGT HASSE	34					

ROGALAND
 FARTØYER I STØRRELSEN 11.0 - 12.9 METER

 1985
 GJENNOMSNIITT PR. FARTØY

98

1.	FARTØYGRUPPE 84	ARITMETISK GJENNOM- SNITT	ANTALL FARTØY	ESTIMERT STD.AVVIK FOR MASSEN	RELATIVT ESTIMERT STD.AVVIK	STD.AVVIK PR GJENNOM- SNITT	REL. STDAV PR GJENNOM- SNITT
2.	FANGSTMENGD E I KG	25000.0	1				
3.	DRIFTSINTENSITETSMÅL:						
3.01	SUM ANTALL DRIFTSDØGN	260.3	4	31.	0.12	13.	0.05
3.02	SUM ANTALL DØGN I SJØEN	260.3	4	31.	0.12	13.	0.05
3.03	SUM ANTALL MANN SUKEVERK	59.3	4	29.	0.49	12.	0.20
3.04	SUM ANTALL ÅRSVERK	1.5	4	1.	0.39	0.	0.16
4.	SUM INNTEKTER	231551.5	4	125937.	0.54	52683.	0.23
4.01	HERAV FRA FISKE	223087.0	4	126339.	0.57	52551.	0.24
4.02	KOSTN. RED. DRIFTSTILSKUDD	8464.5	4	1037.	0.12	434.	0.05
4.03	HERAV FRA ANNET	0.0	4				
5.	SUM KOSTNADER	137378.3	4	63481.	0.46	26556.	0.19
5.01	DRIVSTOFF	35925.5	4	14485.	0.40	6060.	0.17
5.02	AGN	360.0	4	686.	1.91	287.	0.80
5.03	IS, SALT OG EMBALLASJE	0.0	4				
5.04	LEID ARBEIDSHJELP	0.0	4				
5.05	TELEFON, HAVNEAVGIFT ETC.	2132.5	4	2404.	1.13	1006.	0.47
5.06	SOSIALE UTGIFTER	0.0	4				
5.07	PRODUKTAVGIFT	8252.3	4	4676.	0.57	1956.	0.24
5.08	DIVERSE ASSURANSER	405.0	4	306.	0.75	128.	0.32
5.09	DIVERSE USPESIFISERTE KOSTNADER	0.0	4				
5.10	ASSURANSE PR REDSKAP	0.0	4				
5.11	VEDLIKEHOLD PR REDSKAP	2578.3	4	4917.	1.91	2057.	0.80
5.12	AVSKRIVNING PR REDSKAP	6134.8	4	11699.	1.91	4894.	0.80
5.13	ASSURANSE PR FARTØY	4077.5	4	3896.	0.96	1630.	0.40
5.14	VEDLIKEHOLD PR FARTØY	25375.8	4	15010.	0.59	6279.	0.25
5.15	AVSKRIVNING PR FARTØY (BEREGNET)	35351.5	4	25527.	0.72	10679.	0.30
5.16	BETALTE GJELDSRENTER	2498.0	4	4237.	1.70	1773.	0.71
5.17	KALK. RENTER PR EGENKAPITAL	14287.3	4	15600.	1.09	6526.	0.46
6.	LØNNSEVNE I ALT (4-5)	94173.3	4	70579.	0.75	29525.	0.31
6.01	LØNNSEVNE PR. MANN SUKEVERK	1589.4					
6.02	LØNNSEVNE PR. ÅRSVERK	61350.7					
7.	ARBEIDSGODTGGJ. TIL MANN SKAP I ALT	134765.3	4	117905.	0.87	49323.	0.37
7.01	ARBEIDSGODTGGJ. PR. ÅRSVERK	87795.0					
8.	LOTTUTBETALING I ALT	134765.3	4	117905.	0.87	49323.	0.37
8.01	LOTT PR. ÅRSVERK	87795.0					
9.	GARANTIUTBETALING I ALT	38805.0	4	43045.	1.11	18007.	0.46
9.01	GARANTIUTBETALING PR. ÅRSVERK	25280.1					
10.	RENTEINNTEKTER	0.0	4				
11.	SKYLDIG MOMS OG INVEST.AVGIFT	0.0	4				
12.	AVSKRIVNING PR FARTØY (BOKFØRT)	34278.3	4	29246.	0.85	12234.	0.36
13.01	GJENANSK. VERDI FARTØY (BEREGNET)	305750.0	4	193909.	0.63	81118.	0.27
13.02	AVSKRIVNINGSGRUNNLAG REDSKAP	70575.8	4	134583.	1.91	56300.	0.80
14.01	OMSETNINGSVERDI FARTØY (BEREGNET)	210116.3	4	110537.	0.53	46241.	0.22
14.02	RENTEBEREGNINGSGRUNNLAG REDSKAP	56630.0	4	107989.	1.91	45175.	0.80
14.03	RENTEBEREGNINGSGRUNNLAG ANNET	0.0	4				
15.01	GJ.SNITTLIG LENGDE I MTR L.L.	11.6	4	3.	0.04	0.	0.02
15.03	GJ.SNITTLIG STØRRELSE I BRT	15.5	4	3.	0.16	1.	0.07
17.	ANTALL FARTØYER I KARTLAGT MASSE	11					

AGDER OG ØSTLANDET
FARTØYER I STØRRELSEN 8.0 - 8.9 METER

1985
GJENNOMSNIITT PR. FARTØY

1.	FARTØYGRUPPE 91	ARITMETISK GJENNOM- SNITT	ANTALL FARTØY	ESTIMERT STD. AVVIK FOR MASSEN	RELATIVT ESTIMERT STD. AVVIK	STD. AVVIK PR GJENNOM- SNITT	REL. STD. AV- VIK PR GJENNOM- SNITT
2.	FANGSTMENGDE I KG	14573.6	13	8524.	0.58	2172.	0.15
3.	DRIFTSINTENSITETSMÅL:						
3.01	SUM ANTALL DRIFTSDØGN	187.6	27	42.	0.22	7.	0.03
3.02	SUM ANTALL DØGN I SJØEN	187.6	27	42.	0.22	7.	0.03
3.03	SUM ANTALL MANN-SUKEVERK	31.7	27	13.	0.41	2.	0.06
3.04	SUM ANTALL RRSVERK	1.2	27	0.	0.30	0.	0.05
4.	SUM INNTEKTER	91147.7	27	42090.	0.46	6592.	0.07
4.01	HERAV FRA FISKE	86850.1	27	41448.	0.48	6492.	0.07
4.02	KOSTN. RED. DRIFTSTILSKUDD	4297.6	27	1729.	0.40	271.	0.06
4.03	HERAV FRA ANNET	0.0	27				
5.	SUM KOSTNADER	62142.7	27	25111.	0.40	3933.	0.06
5.01	DRIVSTOFF	7908.9	27	4542.	0.57	711.	0.09
5.02	AGN	192.6	27	394.	2.05	62.	0.32
5.03	IS, SALT OG EMBALLASJE	0.0	27				
5.04	LEID ARBEIDSHJELP	26.8	27	138.	5.16	22.	0.81
5.05	TELEFON, HAVNEAVGIFT ETC.	1601.7	27	3158.	1.97	495.	0.31
5.06	SOSIALE UTGIFTER	0.0	27				
5.07	PRODUKTAVGIFT	3141.3	27	1561.	0.50	244.	0.08
5.08	DIVERSE ASSURANSER	343.6	27	384.	1.12	60.	0.18
5.09	DIVERSE USPESIFISERTE KOSTNADER	0.0	27				
5.10	ASSURANSE PÅ REDSKAP	65.6	27	95.	1.44	15.	0.23
5.11	VEDLIKEHOLD PÅ REDSKAP	9615.3	27	10239.	1.06	1604.	0.17
5.12	AVSKRIVNING PÅ REDSKAP	887.6	27	2599.	2.93	407.	0.46
5.13	ASSURANSE PÅ FARTØY	2499.0	27	1732.	0.69	271.	0.11
5.14	VEDLIKEHOLD PÅ FARTØY	6626.9	27	6171.	0.93	967.	0.15
5.15	AVSKRIVNING PÅ FARTØY (BEREGNET)	14824.2	27	5829.	0.39	913.	0.06
5.16	BETALTE GJELDSRENTER	3769.6	27	6549.	1.74	1026.	0.27
5.17	KALK. RENTER PÅ EGENKAPITAL	10641.6	27	4387.	0.41	687.	0.06
6.	LØNNSEVNE I ALT (4-5)	29005.0	27	33302.	1.15	5216.	0.18
6.01	LØNNSEVNE PR. MANN-SUKEVERK	915.3					
6.02	LØNNSEVNE PR. RRSVERK	24869.3					
7.	ARBEIDSGODTGJ. TIL MANN-SKAP I ALT	49691.7	27	22341.	0.45	3499.	0.07
7.01	ARBEIDSGODTGJ. PR. RRSVERK	42606.4					
8.	LOTTUTBETALING I ALT	49691.7	27	22341.	0.45	3499.	0.07
8.01	LOTT PR. RRSVERK	42606.4					
9.	GARANTIUTBETALING I ALT	21618.7	27	22351.	1.04	3501.	0.16
9.01	GARANTIUTBETALING PR. RRSVERK	18366.7					
10.	RENTEINNTEKTER	0.0	27				
11.	SKYLDIG MOMS OG INVEST. AVGIFT	0.0	27				
12.	AVSKRIVNING PÅ FARTØY (BOKFØRT)	5267.4	27	11538.	1.40	1807.	0.22
13.01	GJENANSK. VERDI FARTØY (BEREGNET)	256666.7	27	86113.	0.34	13487.	0.05
13.02	AVSKRIVNINGSGRUNNLAG REDSKAP	10721.2	27	31190.	2.91	4885.	0.66
14.01	OMSETNINGSVERDI FARTØY (BEREGNET)	181419.0	27	77924.	0.43	12205.	0.07
14.02	RENTEBEREGNINGSGRUNNLAG REDSKAP	3637.4	27	11177.	3.07	1751.	0.48
14.03	RENTEBEREGNINGSGRUNNLAG ANNET	0.0	27				
15.01	GJ. SNITTLIG LENGDE I MTR L.L.	8.4	27	0.	0.04	0.	0.01
15.03	GJ. SNITTLIG STØRRELSE I BRT	5.5	12	1.	0.21	0.	0.06
17.	ANTALL FARTØYER I KARTLAGT MASSE	78					

AGDER OG ØSTLANDET
FARTØYER I STØRRELSEN 9.0 - 9.9 METER

1985
GJENNOMSNITT PR. FARTØY

100

FARTØYGRUPPE 72

ARITMETISK ANTALL ESTIMERT RELATIVT STD. AVVIK REL. STDAV
GJENNOM- FARTØY STD. AVVIK ESTIMERT ESTIMERT PR GJENNOM
SNITT SNITT FOR MASSEN STD. AVVIK SNITT SNITT

TMENGDEN I KG	22756.1	7	18777.	0.83	6529.	0.29
INTENSITETSMÅL:						
ANTALL DRIFTSDØGN	170.4	18	39.	0.23	7.	0.04
DRIFTSDØGN I SJØEN	170.4	18	39.	0.23	7.	3.04
ANNSUKEVERK	25.6	18	7.	0.28	1.	0.05
DRIFTSVERK	1.0	18	0.	0.13	0.	0.02
	127956.5	18	59560.	0.47	10544.	0.08
SKE	123004.6	18	59399.	0.48	10515.	0.09
DRIFTSSTILSKUDD	4901.9	18	1578.	0.32	279.	0.06
MET	50.0	18	239.	4.19	37.	3.74
	86651.2	18	43771.	0.51	7749.	0.09
	10795.4	18	6846.	0.63	1212.	0.11
	159.1	18	455.	2.86	80.	0.51
	0.0	18				
	320.3	18	1342.	4.19	238.	3.74
	968.9	18	1633.	1.63	283.	0.29
	0.0	18				
	4495.7	18	2226.	0.50	394.	0.09
	484.5	18	529.	1.09	94.	0.19
	0.0	18				
	86.1	18	242.	2.81	43.	0.50
	11425.1	18	13104.	1.15	2320.	3.20
	555.6	18	2327.	4.19	412.	0.74
	4236.8	18	2030.	0.48	359.	0.08
	12262.9	18	11178.	0.91	1979.	0.16
	11156.1	18	12056.	0.57	2134.	0.10
	7477.2	18	15636.	2.09	2768.	0.37
	2227.6	18	7357.	0.60	1302.	0.11

18 49340. 1.19 8735. 0.21

30511. 0.46 5403. 0.08

30511. 0.46 5403. 0.08

1.41 2051. 0.25

2570. 0.22

2429. 0.07

3296. 0.74

1476. 0.08

0.74

0.01

3.04

1.	FARTØYGRUPPE 93	ARITMETISK GJENNOM- SNITT	ANTALL FARTØY	ESTIMERT STD.AVVIK FOR MASSEN	RELATIVT ESTIMERT STD.AVVIK	STD.AVVIK PÅ GJENNOM- SNITT	REL. STD. AV PÅ GJENNOM- SNITT
2.	FANGSTMENGDEN I KG	57500.0	2	45215.	0.79	31434.	0.55
3.	DRIFTSINTENSITETSMÅL:						
3.01	SUM ANTALL DRIFTSDØGN	169.6	12	43.	0.25	10.	0.06
3.02	SUM ANTALL DØGN I SJØEN	169.6	12	43.	0.25	10.	0.06
3.03	SUM ANTALL MANN-SUKEVERK	33.4	12	12.	0.37	3.	0.09
3.04	SUM ANTALL ÅRSVERK	1.4	12	0.	0.33	0.	0.08
4.	SUM INNTEKTER	212521.3	12	123943.	0.58	28474.	0.13
4.01	HERAV FRA FISKE	204008.2	12	124769.	0.61	28664.	0.14
4.02	KOSTN. RED. DRIFTSTILSKUDD	5874.9	12	1596.	0.27	367.	0.06
4.03	HERAV FRA ANNET	2638.2	12	8521.	3.23	1958.	0.74
5.	SUM KOSTNADER	143431.0	12	87861.	0.61	20185.	0.14
5.01	DRIVSTOFF	21738.1	12	14738.	0.68	3386.	0.16
5.02	AGN	0.0	12				
5.03	IS, SALT OG EMBALLASJE	0.0	12				
5.04	LEID ARBEIDSHJELP	0.0	12				
5.05	TELEFON, HAVNEAVGIFT ETC.	2065.8	12	7040.	3.41	1617.	0.78
5.06	SOSIALE UTGIFTER	0.0	12				
5.07	PRODUKTAVGIFT	7939.3	12	5679.	0.72	1305.	0.16
5.08	DIVERSE ASSURANSER	746.7	12	764.	1.02	175.	0.23
5.09	DIVERSE USPESIFISERTE KOSTNADER	0.0	12				
5.10	ASSURANSE PÅ REDSKAP	152.9	12	279.	1.82	64.	0.42
5.11	VEDLIKEHOLD PÅ REDSKAP	21541.3	12	22889.	1.06	5258.	0.24
5.12	AVSKRIVNING PÅ REDSKAP	945.3	12	2039.	2.16	668.	0.50
5.13	ASSURANSE PÅ FARTØY	6220.8	12	4098.	0.66	941.	0.15
5.14	VEDLIKEHOLD PÅ FARTØY	9686.1	12	9288.	0.96	2134.	0.22
5.15	AVSKRIVNING PÅ FARTØY (BEREGNET)	41207.8	12	33464.	0.81	7688.	0.19
5.16	BETALTE GJELDSRENTER	15981.6	12	16574.	1.04	3808.	0.24
5.17	KALK. RENTER PÅ EGENKAPITAL	15205.4	12	9115.	0.60	2094.	0.16
6.	LØNNSEVNE I ALT (4-5)	69090.3	12	66760.	0.97	15337.	0.22
6.01	LØNNSEVNE PR. MANN-SUKEVERK	2071.2					
6.02	LØNNSEVNE PR. ÅRSVERK	49794.8					
7.	ARBEIDSGODTGJ. TIL MANN-SKAP I ALT	106061.3	12	66397.	0.63	15254.	0.14
7.01	ARBEIDSGODTGJ. PR. ÅRSVERK	76440.6					
8.	LOTTUTBETALING I ALT	106061.3	12	66397.	0.63	15254.	0.14
8.01	LOTT PR. ÅRSVERK	76440.6					
9.	GARANTIUTBETALING I ALT	8662.6	12	13483.	1.56	3097.	0.36
9.01	GARANTIUTBETALING PR. ÅRSVERK	6243.3					
10.	RENTEINNTEKTER	0.0	12				
11.	SKYLDIG HORS OG INVEST. AVGIFT	0.0	12				
12.	AVSKRIVNING PÅ FARTØY (BOKFØRT)	43492.2	12	62488.	1.44	14356.	0.33
13.01	GJENANSK. VERDI FARTØY (BEREGNET)	493833.3	12	226624.	0.46	52063.	0.11
13.02	AVSKRIVNINGSGRUNNLAG REDSKAP	13920.2	12	30642.	2.20	7339.	0.51
14.01	OMSETNINGSVERDI FARTØY (BEREGNET)	334889.9	12	187843.	0.56	43154.	0.13
14.02	RENTEBEREGNINGSGRUNNLAG REDSKAP	12302.2	12	27566.	2.24	6333.	0.51
14.03	RENTEBEREGNINGSGRUNNLAG ANNET	0.0	12				
15.01	GJ. SNITTLIG LENGDE I MTR L.L.	10.6	12	0.	0.02	0.	0.01
15.03	GJ. SNITTLIG STØRRELSE I ØRT	12.6	7	1.	0.12	1.	0.04
17.	ANTALL FARTØYER I KARTLAGT MASSE		31				

1.	FARTØYGRUPPE 94	ARITMETISK GJENNOM- SNITT	ANTALL FARTØY	ESTIMERT STD. AVVIK FOR MASSEN	RELATIVT ESTIMERT STD. AVVIK	STD. AVVIK PR GJENNOM SNITT	REL. STD. AV PR GJENNOM SNITT
2.	FANGSTMENGDEN I KG	23305.5	2	973.	0.04	682.	0.03
3.	DRIFTSINTENSITETSMÅL:						
3.01	SUM ANTALL DRIFTSDØGN	156.4	7	55.	0.35	20.	0.13
3.02	SUM ANTALL DØGN I SJØEN	156.4	7	55.	0.35	20.	0.13
3.03	SUM ANTALL MANN-SUKEVERK	55.4	7	38.	0.68	13.	0.24
3.04	SUM ANTALL ÅRSVERK	2.3	7	1.	0.32	0.	0.11
4.	SUM INNTEKTER	353763.6	7	135410.	0.38	48308.	0.14
4.01	HERAV FRA FISKE	345714.3	7	134639.	0.39	48033.	0.14
4.02	KOSTN. RED. DRIFTSTILSKUDG	8049.3	7	1400.	0.17	499.	0.06
4.03	HERAV FRA ANNET	0.0	7				
5.	SUM KOSTNADER	222724.4	7	137339.	0.62	48996.	0.22
5.01	DRIVSTOFF	45202.1	7	26098.	0.58	9311.	0.21
5.02	AGN	0.0	7				
5.03	IS, SALT OG EMBALLASJE	0.0	7				
5.04	LEID ARBEIDSHJELP	0.0	7				
5.05	TELEFON, HAVNEAVGIFT ETC.	214.3	7	562.	2.62	200.	0.94
5.06	SOSIALE UTGIFTER	0.0	7				
5.07	PRODUKTAVGIFT	10680.0	7	4971.	0.47	1773.	0.17
5.08	DIVERSE ASSURANSER	2576.6	7	2750.	1.07	981.	0.38
5.09	DIVERSE USPESIFISERTE KOSTNADER	0.0	7				
5.10	ASSURANSE PR REDSKAP	454.7	7	787.	1.73	281.	0.62
5.11	VEDLIKEHOLD PR REDSKAP	35357.7	7	39429.	1.12	14066.	0.40
5.12	AVSKRIVNING PR REDSKAP	9515.1	7	20197.	2.12	7205.	0.76
5.13	ASSURANSE PR FARTØY	7853.7	7	7935.	1.01	2831.	0.36
5.14	VEDLIKEHOLD PR FARTØY	28143.0	7	41889.	1.49	14944.	0.53
5.15	AVSKRIVNING PR FARTØY (BEREGNET)	44284.3	7	27629.	0.62	9857.	0.22
5.16	BETALTE GJELDSRENTER	16997.4	7	30184.	1.78	10768.	0.63
5.17	KALK. RENTER PR EGENKAPITAL	21445.4	7	14105.	0.66	5032.	0.23
6.	LØNNSEVNE I ALT (4-5)	131039.1	7	141445.	1.08	50461.	0.39
6.01	LØNNSEVNE PR. MANN-SUKEVERK	2365.9					
6.02	LØNNSEVNE PR. ÅRSVERK	56309.0					
7.	ARBEIDSGODTGJ. TIL MANN-SKAP I ALT	188206.1	7	99892.	0.53	35637.	0.19
7.01	ARBEIDSGODTGJ. PR. ÅRSVERK	80874.3					
8.	LOTTUTBETALING I ALT	188206.1	7	99892.	0.53	35637.	0.19
8.01	LOTT PR. ÅRSVERK	80874.3					
9.	GARANTIUTBETALING I ALT	17309.1	7	24322.	1.41	8677.	0.50
9.01	GARANTIUTBETALING PR. ÅRSVERK	7437.9					
10.	RENTEINNTEKTER	0.0	7				
11.	SKYLDIG MØNS OG INVEST. AVGIFT	0.0	7				
12.	AVSKRIVNING PR FARTØY (BOKFØRT)	36584.7	7	40733.	1.11	14532.	0.40
13.01	GJENANSK. VERDI FARTØY (BEREGNET)	520571.4	7	353379.	0.68	126069.	0.24
13.02	AVSKRIVNINGSGRUNNLAG REDSKAP	111900.4	7	245007.	2.19	87407.	0.78
14.01	OMSETNING-SVERDI FARTØY (BEREGNET)	509575.9	7	400537.	0.79	142893.	0.28
14.02	RENTEBEREGNINGSGRUNNLAG REDSKAP	71095.9	7	161720.	2.27	57694.	0.81
14.03	RENTEBEREGNINGSGRUNNLAG ANNET	0.0	7				
15.01	GJ. SNITTLIG LENGDE I MTR L.L.	12.5	7	1.	0.11	0.	0.04
15.03	GJ. SNITTLIG STØRRELSE I BRT	15.3	7	3.	0.17	1.	0.06
17.	ANTALL FARTØYER I KARTLAGT MASSE		56				

VEDLEGG 5.

5.1. BEREGNINGSPRINSIPPER OG DEFINISJONER M.V.

En skal i dette kapitlet redegjøre for de definisjoner og beregningsmåter som er benyttet for de enkelte poster i lønnsomhetsundersøkelsene for 1985. I parentes er angitt hvor de enkelte poster forekommer i resultattabellene.

a. Fartøygrupper (1).

Fartøygruppene i resultattabellene samsvarer med gruppeinndelingen i tabellene 1 og 2. I tillegg forekommer 2 typer sammendragstabeller. Den ene typen sammendragstabeller viser driftsresultater for fartøyer fra samme fylke og for fartøyer tilhørende samme størrelsesgrupper fra landet som helhet. Den andre typen viser driftsresultater for samlegrupper som har en relativt ensartet driftsform. Gjennomsnittstallene i sammendragstabellene er beregnet som veide gjennomsnitt, idet en har benyttet som vektor antall fartøyer innenfor de enkelte driftsgrupper i kartlagt masse.

b. Driftsintensitetsmål (3).

Driftsintensiteten er et mål for den innsats av tid som ligger bak et driftsresultat. På bakgrunn av at arbeidstiden om bord på et fartøy kan variere sterkt fra dag til dag og over sesongene, har det vist seg vanskelig for oppgavegiverne å gi nøyaktige tall for dette. De størrelser en i undersøkelsen har tatt sikte på å måle er:

b1. Sum antall driftsdøgn (3.1.).

For hver fiske (sesong) er antall uker med minst 1 dag på fiske multiplisert med oppgitt antall fiskedager i gjennomsnitt pr. uke. Enkelte fartøyer har istedenfor å oppgi antall uker med minst 1 dag på fiske, oppgitt "hele året" som driftstid. Dersom ikke andre opplysninger har tilsagn noe annet har vi for "småbåtundersøkelsen" fastsatt disse fartøyers driftstid til 160 dager i året. Driftstiden må som nevnt i punkt 1-2 som hovedregel ha vært minimum 30 uker i året, inklusive forberedelse og avslutning av fisket. Driftstiden skal normalt også innbefatte minimum 120 dager på fiske og eieren skal ikke ha mottatt full alders- eller uførepensjon i det året undersøkelsen omfatter dersom båten skal inngå i undersøkelsen.

b2. Sum antall døgn i sjøen (3.2).

Disse data er for fartøyer 8,0-12,9 m identiske med data for sum antall driftsdøgn (3.1).

b3. Antall mannsukeverk (3.3).

Tallet gjelder antall mannsverk utført i løpet av samlede antall driftsdøgn.

b4. Antall årsverk (3.4).

Antall årsverk gir et uttrykk for den veide gjennomsnittlig bemanning om bord i fartøyene i løpet av året. Lengden av et årsverk vil dermed falle sammen med driftstiden.

c. Inntekter 4.

Denne post omfatter brutto fangstinntekter (4.1) kostnadsreduserende driftstilskott (4.2) og inntekter fra annen virksomhet (4.3). Sistnevnte post ("andre inntekter") omfatter tilfeldige inntekter som fartøyene kan ha hatt (fraktinntekter m.m.).

d. Kostnader (5).

Budsjettnemnda skal, som tidligere nevnt, blant annet foreta beregninger av lønnsevnen under normale fangstforhold for "vanlig godt drevne og vel utstyrte fartøyer som brukes til fiske året rundt". Lønnsevnen (se herom senere) er et driftsresultatbegrep. Størrelsen skal henføres til en enkelt periode (år), og den referer seg til det enkelte fartøys driftsøkonomiske resultat i denne periode. Dette innebærer at en må forsøke å tallfeste de reelle kostnader fartøyeierne blir påført ved å bruke fartøyet med utstyr i en bestemt periode.

Enkelte kostnadsposter har det vært svært vanskelig å få relevante opplysninger om. Fiskernes regnskapsoppgave er oftest preget av at deres regnskaper er lagt opp med sikte på å tjene skattemessige og/eller andre finansielle formål som fartøyeierne eventuelt måtte ha. Budsjettnemnda har derfor for noen kostnadsposter være nødt til å foreta beregninger eller anslag.

d1. Produktavgift (5.06).

I 1968 ble det av Stortinget bestemt at en del av fiskernes forpliktelser med hensyn til folketrygden (arbeidsgiverandelen) skulle dekkes ved en produktavgift. Denne ble til å begynne med innkrevd dels som utførselsavgift, dels som avgift på førstehåndsomsetningen. Utførselsavgiften har siden falt ut som finansieringskilde for folketrygden. Produktavgiften ble i hele 1985 innkrevd med 3,7 pst. av all førstehåndsomsetning og 2 pst. på selvtilvirket fisk og fiskeprodukter. Produktavgiften skal dekke forskjellen mellom høy og lav sats for medlemsavgift til Folketrygden. Denne forskjellen var i 1985 på 4,9 prosent av pensjonsgivende inntekt. Produktavgiften dekker dessuten frivillig syketrygd på 5,0 prosent av pensjonsgivende inntekt og yrkesskadetrygd på 0,2 prosent av pensjonsgivende inntekt samt utgifter til dagpenger for arbeidsledige fiskere.

d2. Kapitalslit på fartøy.

Kapitalslitet er sammensatt av to komponenter - vedlikehold og avskrivninger.

d2a. Vedlikeholdskostnader (5.13).

Disse data inneholder utgifter til vedlikehold, reparasjoner m.v. av fartøyet.

d2b. Beregnede avskrivningskostnader.

Fra om med 1982-undersøkelsen er fartøyets beregnede avskrivninger delt opp i avskrivninger på egenkapital og avskrivninger på fremmedkapital.

Grunnlaget for beregning av avskrivninger egenkapitalen, er

gjenanskaffelsesverdien på de ulike komponenter (skrog, motor, hydraulisk og elektronisk utstyr). Fartøyets beregnede avskrivninger basert på gjenanskaffelsesprinsippet er summen av de enkelte komponenters gjenanskaffelsesverdi dividert med de respektive stipulerte levetider. Avskrivning på egenkapitalen blir beregnet ved å avkorte denne summen med fremmedkapitalen av fartøyets omsetningsverdi.

Avskrivninger på fremmedkapitalen kommer en fram til ved å avkorte bokførte avskrivninger med egenkapitaldelen av fartøyets omsetningsverdi.

Summen av disse avskrivningsbeløpene er fartøyets beregnede avskrivninger.

Ved beregning av gjenanskaffelsesverdien har en i 1985-undersøkelsen benyttet samme prinsipp som er benyttet i undersøkelsene 1977-84 der en beregner verdien separat for skrog/innredning, motor, elektronisk utstyr og hydraulisk utstyr. Grunnlaget for beregningene bygger på prisoppgaver for nybygde fartøyer. Med den relativt sterke nybyggingsaktiviteten for fartøyer i denne størrelsen, regner en med å ha fått et godt materiale for å komme fram til relativt presise anslag for gjenanskaffelsesverdien for fartøyene.

Å finne fram til realistiske avskrivningssatser har imidlertid vært et av de vanskeligste problemer Budsjettnemnda har stått overfor. Da avskrivningene er av de mest dominerende kostandspostene, er det av den største betydning å bruke mest mulig korrekte satser. Budsjettnemnda har mer eller mindre kontinuerlig vært opptatt av avskrivningsspørsmålet med sikte på å oppnå dette

Benyttede avskrivningssatser
for fiskefartøyer i Budsjettnemndas
lønnsomhetsundersøkelser 1985.

Hovedkomponenter	Avskrivningssatser	Avskrevet
	%	år
Skrog med overbygg m.v.		
Alle fartøyer	3,3	30
Motor	6,7	15
Elektronisk utstyr	12,5	8
Hydraulisk utstyr	10,0	10

d3. Kapitalslit på redskaper.

Fra og med 1977-undersøkelsen har en gått over til å utgiftsføre samtlige redskaper i anskaffelsesåret, bortsett fra for nøter.

d3a. Vedlikehold (5.10).

Vedlikeholdskostander for not er ført opp med de beløp som fiskerne selv har oppgitt. Kjøp av garn, line, trål, juksa og snurrevad samt tilbehør og vedlikehold av disse er utgiftsført i anskaffelsesåret og samlet ført under

post 5.10 vedlikehold redskap.

d3b. Avskrivninger (5.11.).

Gjelder nøter, bas- og hjelpebåter.

Som avskrivningsgrunnlag (13.2) for redskaper med tilbehør er det ført opp total anskaffelsessum for redskapsbeholdning pr. 1.1.1985 pluss nyanskaffet i 1985. Dette systemet gjelder når intet redskap er utrangert. Dersom redskap blir utrangert er avskrivningsgrunnlaget for redskaper med tilbehør gjennomsnittet av total anskaffelsessum av redskapsbeholdning pr. 1.1.1985 og pr. 31.12.1985. Det samme prinsipp ble også brukt ved gjennomføring fra og med 1981-undersøkelsen.

For å komme fram til årets avskrivninger på redskaper har en så dividert med den normale levetid i antall år.

Opprinnelig anskaffelsessum og oppgitt levetid er også for disse grunnlag for beregning av årets avskrivninger.

I avskrivningsgrunnlaget og i avskrivninger på redskaper inngår også bas- og hjelpebåter.

d.4 Renteberegninger.

Verdigrunnlaget for renteberegningen for fartøyet (14.1) er en anslått omsetningsverdi for dette i 1985.

d4a. For redskaper (14.2) er grunnlaget den gjennomsnittlige bokførte verdi pr. 1. januar og 31. desember 1985 av nøter med tilbehør. Dette gjelder også for bas- og hjelpebåter. Det er ikke regnet renter på de øvrige redskapstyper.

d4b. Kalkulatoriske renter på egenkapitalen (5.16). Som grunnlag for beregning av renter på egenkapital, har en gått over til å benytte "real"-rente for 5pst. statsobligasjoner 1961, serie II, istedenfor "effektiv" rente som ble brukt tidligere.

Realrente er den effektive rente fratrukket prisstigningen i løpet av året. Den effektive rente på ovenfornevnte obligasjoner er beregnet til 12,2 pst. med en prisstigning på 5,7 pst. ble real-renten 6,9 pst. i 1985. Det er denne rentesatsen som er benyttet til beregning av kalkulatoriske renter på egenkapitalen.

ef. Lønnsevne (6).

Lønnsevnen i alt (6) er definert som sum inntekter minus som kostnader inklusive beregnede avskrivninger, renter på lånekapital og kalkulatoriske renter på egenkapital. Lønnsevne pr. mannsverk (6.1) og pr. årsverk (6.2) for det enkelte fartøy er fremkommet ved å dividere den totale lønnsevne for fartøyet med antall mannsukeverk og årsverk utført om bord på fartøyet.

Lønnsevnen beregnet etter denne metode gir et uttrykk for hvor mye virksomheten egentlig kunne betale til innsatsfaktoren arbeidskraft dersom samtlige driftsbetingede, faste og variable kostnader (unntatt arbeidsgodtgjørelse) samt kapitalkostandene først skulle dekkes i samsvar med det som vanligvis kan anses som rimelig i driftsøkonomisk forstand.

For å vise betydningen av de beregnede avskrivninger og de kalkulatoriske renter på egenkapital, er kostnadene eksklusive disse gjengitt i egen rubrikk i tabellene 5-7. Disse "rest"-kostnadene består av drifts- og renteutgifter.

f. Beregnet arbeidsgodtgjørelse til mannskapet (7).

I fisket praktiseres det som kjent forskjellige avlønningssystemer alt etter hvilket fiske som drives, etter fartøystørrelsen og etter hvor på kysten fartøyene hører hjemme. Det grunnleggende prinsipp er imidlertid prosent- eller lottsystemet, som går ut på at hver fisker har en bestemt prosent eller lott av delingsfangst (bruttofangst minus nærmere definerte fellesutgifter). Denne prosentsatsen eller lotten kan variere alt etter om mannskapet eier redskaper, holder proviant selv osv.

Arbeidsgodtgjørelse i alt (7) er en størrelse som gir uttrykk for den totale arbeidsgodtgjørelse til bemanningen om bord på fartøyet. Denne størrelsen omfatter således ikke bare ordinære mannskapslotter og -prosjenter, men også eventuelle hyrer og ekstralotter.

Skillet mellom kapitalinntekt og arbeidsinntekt for disse fartøyer er imidlertid noe uskarpt. Arbeidsgodtgjørelsen på fartøyer 8,0-12,9 m er derfor noe mer usikkert enn for fartøyer på 13 m og over.

For enmannsfartøyer, der det er vanskelig å skille arbeidsgodtgjørelsen fra kapitalgodtgjørelsen, har en beregnet førstnevnte på grunnlag av Norges Fiskarlags oppgjørsregler for fartøyer med to manns besetning som driver samme type fiske og er av samme størrelse som enmannsfartøyet.

For å komme fram til beregnet arbeidsgodtgjørelse pr. årsverk (7.1) har en dividert den beregnede arbeidsgodtgjørelse til mannskapet på det enkelte fartøy med antall årsverk (post 3.4) for vedkommende fartøy.

For enkelte fartøyer har det på grunn av feilslåtte fiskerier vært utbetalt minstelotter fra garantikassene direkte til fiskerne. I post 9 og 9.1 i gjennomsnittstabellene har en tatt med hvor meget disse garantiutbetalingene har vært totalt og pr. årsverk i gjennomsnitt pr. fartøy i de enkelte gruppene. Vil en finne fram til den totale gjennomsnittlige arbeidsgodtgjørelse pr. årsverk, må en legge sammen post 7.1 og post 9.1.

g. Lottutbetaling til mannskapet (8.1).

I gjennomsnittstabellene er det i post 8.1 - Lott pr. årsverk - oppgitt hvor meget det pr. årsverk er utbetalt i ordinære fiskerlotter.

For fartøyer 8,0-12,9 m er arbeidsgodtgjørelse (post 7 og 7.1) identisk med lottutbetaling (post 8 og 8.1).

h. Bokførte avskrivninger på fartøy (12).

Den bokførte avskrivning på fartøyet i gjennomsnittstabellene er gjennomsnittet for de fartøyer som det oppgitt avskrivninger for i regnskapsoppgavene. Denne posten er medtatt for at en skal kunne foreta en sammenligning mellom de avskrivninger fiskerne selv har regnet med, og de avskrivningskostnader som Budsjettnemnda har beregnet i undersøkelsene.

5.2. SPREDNINGSMÅL.

Budsjettnemnda baserer sine beregninger på et utvalg av regnskaper for hver fartøygruppe. De innkomne regnskaper i utvalget blir benyttet til å estimere gjennomsnittstall for hele gruppen, dvs. for hele fartøymassen i vedkommende gruppe.

Dersom de innkomne regnskapene er tilfeldig utvalg av massen i hver gruppe, kan vi benytte matematisk statistikk til å beregne estimatene på gjennomsnittet i massen i hver gruppe og mål på usikkerheten til de estimerte verdiene.

Antar vi at vi har

m = antall fartøygrupper
 N_j = totalt antall fartøy i gruppe j (totalmassen i gruppe j)
 n_j = antall fartøy i utvalget fra gruppe j (innkomne regnskaper i gruppe j)
 x_{ij} = observert størrelse for fartøy i utvalget fra gruppe j .

Vi benytter nå det aritmetiske gjennomsnittet i de innkomne regnskapene som estimator på gjennomsnittet for hele massen i gruppe j :

$$\bar{x}_j = \frac{1}{n_j} \sum_{i=1}^{n_j} x_{ij} \quad (j=1, 2, \dots, m)$$

Det empiriske standardavviket for de innkomne regnskapene gir et statistisk mål på hvordan de observerte størrelsene i de innkomne regnskapene fordeler seg rundt det aritmetiske gjennomsnitt. Er dette standardavviket stort, er spredningen stor, dvs. at dersom vi tar for oss størrelsen lønnsevne så vil et stort standardavvik bety at mange fartøyer har en lønnsevne som er betydelig lavere enn gjennomsnittstallet og at mange fartøyer har en betydelig høyere lønnsevne. Med andre ord at det blant de regnskapene som er kommet inn i denne gruppen er både og dårlige resultat i forhold til gjennomsnittet. Er derimot dette standardavviket lite betyr det rett og slett at de fartøyene som har sendt inn regnskap stort sett har hatt et like godt år. Det empiriske standardavviket kan beregnes etter følgende formel:

$$s_{x_j} = \sqrt{\frac{1}{n_j} \sum (x_{ij} - \bar{x}_j)^2} \quad (j=1, 2, \dots, m)$$

Dette standardavviket er imidlertid ikke helt egnet til å gi et mål på usikkerheten for hele massen i gruppen. Det tar ikke hensyn til hvor mange regnskaper som er kommet inn og heller ikke til hvor stor andel av hele massen i gruppen som har sendt inn regnskaper. Budsjettnemnda har derfor valgt å presentere et estimert standardavvik for hele massen i gruppen som forteller om hvor stor spredning en må regne med i hele gruppen. Det estimerte standardavviket for massen er alltid større enn det empiriske standardavviket for de innsendte regnskapene. Kun i det tilfelle da de innsendte regnskapene omfatter hele massen i gruppen, vil disse to standardavvikene være like store. Dersom antall regnskaper er lite i en gruppe, vil forskjellen mellom det estimerte og det empiriske standardavviket være større enn når det er mange innsendte regnskaper.

Det estimerte standardavvik for massen har ellers de samme egenskaper idet et stort estimert standardavvik betyr at vi må regne med stor spredning rundt gjennomsnittet og et lite estimert standardavvik med liten spredning rundt det samme gjennomsnitt.

Den matematiske formelen for beregning av det estimerte standardavvik er gitt ved:

$$\hat{\sigma}_j = \sqrt{\frac{n_j(N_j + 1)}{(n_j - 1)N_j}} \cdot S_{X_j} \sim \sqrt{\frac{n_j}{n_j - 1}} \cdot S_{X_j}$$

Vi har snakket om at standardavviket kan være "stort" eller "lite" og at dette forteller oss om spredningen rundt gjennomsnittet. Dette er viktig, men det er viktig å være klar over at størrelsen på standardavviket er avhenging av størrelsen på det gjennomsnitt det gir et spredningsformål rundt. Standardavviket for en stor kostnadspost som "drivstoff" vil vanligvis være større enn standardavviket for liten kostnadspost som f.eks, "sosiale utgifter". Dette gjør at vi ikke kan si noe om spredningen rundt en stor kostnadspost i forhold til spredningen rundt en liten kostnadspost. Enda verre er det å sammenligne spredningen for to størrelser som ikke måles i samme målestokk, f.eks. driftsdøgn og mannsverk.

For å bøte på dette har Budsjettnemnda latt beregne det relative estimerte standardavviket for massen i hver gruppe. Dette framkommer rett og slett ved å dividere med gjennomsnittet som standardavviket tilhører. Det relative estimerte standardavviket kan nå benyttes til sammenligning av spredningen for forskjellige størrelser innenfor en fartøygruppe eller mellom grupper dersom det er av interesse, idet et stort relativt standardavvik indikerer en større spredning enn et relativt lite standardavvik. En kan si at det relative estimerte standardavviket er uavhengig av hvilken målsetokk de observerte størrelsene mer målt i.

Den relative erstimerte standardavviket regnes ut etter følgende formel:

$$\hat{\sigma}_{X_j(\text{rel.})} = \frac{\hat{\sigma}_j}{\bar{X}_j}$$

Dersom Budsjettnemnda hadde fått inn alle regnskapene i en fartøygruppe, ville en kunne regne ut gjennomsnittet i gruppen for de ulike størrelsene en er interessert i (driftsmål, kostnadsposter, lønnsevne o.l.). En kunne da si at dette er gjennomsnittene i gruppen med de spredningsmål en har beregnet.

Situasjonen for Budsjettnemnda er imidlertid annerledes idet en bare har fått tilsendt en del av regnskapene i hver gruppe. En kan derfor ikke med sikkerhet si at det beregnede gjennomsnitt er det en ville ha fått dersom en hadde hatt alle regnskapene i gruppen til rådighet. De presenterte gjennomsnittstallene må derfor sies å ha en viss usikkerhet i seg. Er derimot de innsendte regnskapene et tilfeldig utvalg av massen i gruppen, vil en med basis i matematisk statistikk kunne beregne denne usikkerheten. Det mål Budsjettnemnda bruker på denne usikkerheten er det estimerte standardavvik på gjennomsnittet.

Dette målet har den egenskap at det avhenger av spredningen i de innkomne regnskapene (det empiriske standardavviket), antall mottatte regnskaper, og antall fartøy i massen:

$$\hat{\sigma}_{x_j} = \sqrt{\frac{N_j + n_j}{N_j(n_j - 1)}} \cdot S_{x_j}$$

Av formelen går det fram at usikkerheten minker når antall innkomne regnskaper øker (forutsatt at ikke spredningen S_{x_j} ikke øker samtidig).

Det vil også være slik at usikkerheten øker når spredningen i det innkomne materialet øker. Imidlertid vil estimert standardavvik slik det er uttrykt ved formelen over, bli 0 når $n_j = N_j$, dvs. når alle regnskapene er kommet inn. Det betyr at usikkerheten er redusert til null når vi kan beregne det riktige gjennomsnittet. Usikkerheten ved det estimerte gjennomsnittet øker altså med økning i det estimerte standardavviket på gjennomsnittet.

A beregne et relativt estimert standardavvik på gjennomsnittet, vil ikke ha en tilsvarende betydning. Budsjettneemnda har derfor sluttet å utføre beregninger for denne estimatoren.

5.3 Gjeldsandel etter driftsform.

Tallene i dette avsnittet og i avsnitt 5.4 blir brukt i støtteforhandlingene mellom staten og Norges Fiskarlag.

De finnes ved å dele samlet beregnet omsetningsverdi for alle fartøy i hver gruppe med samlet gjeld for alle fartøy i hver gruppe.

Gruppe	Gjeldsandel (prosent)	Gruppe	Gjeldsandel (prosent)
1	38,35	13	11,07
2	42,23	14	17,05
3	43,90	15	37,10
4	25,86	16	70,41
5	40,28	17	40,13
6	37,74	18	17,40
7	43,62	19	21,74
8	42,85	20	50,70
9	72,49	21	8,94
10	20,46	22	7,43
11	32,19	23	75,91
12	34,61	24	22,83
Torskefiskerier i alt: 35,58			
Sildefiskerier i alt: 41,33			
Alle fiskerier: 35,76			

5.4 Gjeldsandel etter fylke/fartøystørrelse.

Disse tallene blir også brukt i støtteforhandlingene mellom staten og Norges Fiskarlag. Tallene beregnes på samme måte som under pkt. 5.3.

Fylke	8-8,9m	9-9,9m	10-10,9m	11-12,9m
Finnmark	39,05	42,28	34,96	55,12
Troms	33,50	31,70	57,58	46,45
Nordland	22,60	36,46	42,87	60,44
Trøndelag	15,98	27,17	48,35	26,46
Møre og Romsd.	22,00	33,48	32,62	72,49
Sogn og Fjord.	8,93	29,14	32,81	29,91
Hordaland	25,46	14,67	31,46	48,53
Rogaland	0,00	14,92	14,59	32,12
Agder og Østlandet	16,99	29,48	37,87	52,96

Ønsker De skjemaet på
annet målføre: JA/NEI
stryk det som ikke passer!

ÅRSOPPGAVE FOR FISKEFARTØYER
8,0 – 12,9 METER, 1985

Båtens registreringsmerke og navn:

Eierens navn og adresse

Båtens kjenningslengde: meter

Båtens lengste lengde: meter

Motortype:

Motorstyrke: Hk.

Opgavene skal inneholde alle utgifter (uansett om de er dekket av båtpart, fellespart, mannskapspart o.s.v.)
(Se rettledningen).

A. Spesielt utstyr m.v. pr. 31.12. 1985 (Se rettl., pkt. A)

(Kryss av for det utstyr som båten har).

- | | | | | | |
|---|--------------------------|-------------------|----|--------------------------|---------------------------|
| 8 | <input type="checkbox"/> | Ekkolodd | 26 | <input type="checkbox"/> | Krafttrull (Kraftblokk) |
| 2 | <input type="checkbox"/> | Sonar (Asdic) | 2 | <input type="checkbox"/> | Trålvinsj |
| 3 | <input type="checkbox"/> | Radar | 3 | <input type="checkbox"/> | Linespill |
| 4 | <input type="checkbox"/> | Autopilot | 4 | <input type="checkbox"/> | Autojuksa, antall |
| 5 | <input type="checkbox"/> | Gyrokompas | 5 | <input type="checkbox"/> | Lys-utstyr (for lysfiske) |
| 6 | <input type="checkbox"/> | Radiotelefoni | 6 | <input type="checkbox"/> | Annet utstyr (spesifiser) |
| 7 | <input type="checkbox"/> | Radiopileanlegg | | | |
| 9 | <input type="checkbox"/> | Consol pilesystem | | | |

Ble noe av dette utstyret anskaffet i løpet av 1985. Ja Nei

Hvis ja, ber en om å få oppgitt nedenfor hvilket utstyr og innkjøpspris
(fratrukket moms dersom den er fradragsberettiget, tillagt investerings-
avgift dersom slik er pålagt):

Ta med monterings- og installasjonskostnader.

C. Forsikringer m.v. (Se rettl., pkt. C)

Netto betalt forsikringspremie for: 31 Ansvarsforsikring: kr.
for båten i 1985 37 Kaskoforsikring: kr.

43 Forsikringspremie for redskap i 1985 kr.

49 Andre forsikringspremier (f.eks. premier for ulykkesforsikring, syke- og
forliishyreforsikring o.l.) kr.

Mottatt forsikringssum for skader på redskap og påt i 1985

kr.

D. Gjeld (Se rettl., pkt. D)

Var båt eller redskap belånt i 1985? Ja Nei

Hvis ja, ber en om spesifikasjon nedenfor:

Långiver	Pr. 31.12 1985	Renter i 1985
	Kroner	Kroner
Pantegjeld Statens Fiskarbank		
Sparebanker		
Forretningsbanker		
Andre långivere		
Løsgjeld (herunder driftskreditter)		
Total gjeld og renter	55	63

B. Nøter og hjelpebåter (Se rettl., pkt. B 1-2)

1. Ble det i løpet av 1985 nyttet nøter i fiske med båten som denne opp-
gave gjelder?

Ja Nei

2. Ble det benyttet hjelpebåt med innenbords motor?

Ja Nei

Hvis ja, på noen av spørsmålene, ber en om å få utfyllt nedenstående:

1. Nøter	Beholdning pr. 31.12. 1985		Nøter anskaffet i 1985				Tapt eller totalskadet i 1985	
			Nye nøter		Brukte nøter			
	Type (f.eks. laksenot)	Antall	Type	Antall	Type	Antall	Type	Antall
Nøter fabrikkert 1979 eller tidligere								
Nøter fabrikkert i 1980 eller senere								

Utgifter til reparasjoner og vedlikehold av de
nøtene som er oppgitt ovenfor og kjøp av
tilbehør til disse:

2. Hjelpebåter

Type, byggemateriale	Lengde i meter	Fabriks- sjonsår	Reparasjoner og vedlikehold Kroner	Spesielt utstyr (f.eks. ekkolodd)

Kroner:

Fiskeri. (Hver fiskeri beskrives etter viktigste fiskerlag og redskap)

Kode	1. Fiskefag	Kode	2. Redskap	3.	4.	5.	6.	7.	8.	9.	10.	11.	12.
				Antall mann gj. snitt	Antall uker med minst 1 dag på fiske	Antall fiskedager gjennomsnitt pr. uke	Fangstverdi (etter utdrag av salgslagsavgift) og uten moms) Hele kroner	Produkt avgift Hele kroner	Utlegg til ågn Hele kroner	Kjøp av redskaper med tilbehør, reparasjoner og vedlikehold (Urinntatt møter) Hele kroner	Kostnads red dr tilsk Hele kroner	Gj. snitt utlegg kostnads red dr tilsk Hele kroner	Utbetaling for mann fra garantikassen Hele kroner
111	14	16											
112													
113													
114													
115													
116													
117													
118													
119													
120													
121													
122													
13. Totalt fangstmengde, kg. (sløyd vekt)				Sum									

H. Bruk av båten i annen næringsvirksomhet, f.eks. føring av fisk, fraktfart m.v. (Se rett., pkt. H)

Hva slags fart	Bruttoinntekt av denne fart Kroner	Antall mann om bord	Antall uker
123	Sum 14	22	24

I. Trygde/annet arbeid i 1985 (se rettleiding pkt. I 1-2)

1. Trygde: Motlok De (eiern) i 1985 (sett kryss):

Ja Nei

Fiskepensjon

Sjømannspensjon

Alderspensjon

Uføretrygd

2. Annet arbeid: Hadde De (eiern) varig arbeid i hand? Ja Nei

Var De (eiern) på fiske med annet fartøy?

Hadde De (eiern) inntekter av annet arbeid?

Hvis ja, hvilke

Hvis ja på noen av disse spørsmål, utgjorde samlet inntekt av dette (ta ikke med pensjon/terap./sykepenger) (sett kryss)

Under 10 000. 20 000. 30 000. Over

F. Andre utgifter i forbindelse med båtens drift (Se rett., pkt. F 1-7)

31 1 Totale drivstoffutgifter, smørelje, fett, o.l. kr.

37 2. Utgifter til vedlikehold, reparasjoner m.v. av båten kr.

45 3. Leid arbeidshjelp (f.eks. til egning) kr.

51 4. Andre utlegg kr.

59 5. Godtgjørelse til leiebåt kr.

67 6. Ombygging, ny motor kr.

73 7. Bokførte avskrivninger kr.

G. Er alle utgifter i forbindelse med denne båt kommet med på skjemaet (unnsatt om de er dekket av båtpart, fellespart, mannskapspart o.l.)?

Ja Nei

Hvis nei, hva slags utgifter er ikke kommet med?

Dette skjemaet er utfyllt av: _____

Navn: _____

(f.odsstn.) _____

(Date) _____

(Adresse) _____

(Telefonnummer) _____

Skriv ikke her!