

FISKERIDIREKTORATET
BIBLIOTEKET

25 MAI 1993

Rapporter
og meldinger

NR. 3/93

**REKETRÅLSTATISTIKK FOR ÅRENE 1986, 1987 OG 1988
I SERIEN
RAPPORTER OG MELDINGER.**

FISKERIDIREKTORATET

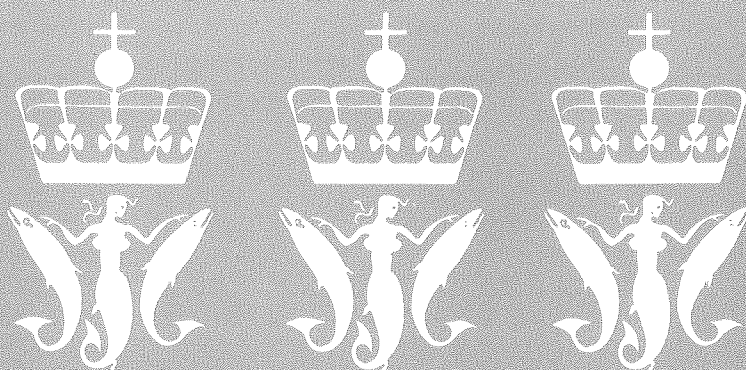

FORORD

Denne meldingen om trålfiske etter reker bygger på informasjon fra fangstdagbøker og sluttsedler for årene 1986 til 1988.

Meldingen er utarbeidet av konsulent Arild Gilja. Kontorfullmektig Inger Johanne Rosberg, Solveig Olsen og Tove Landås har hatt ansvar for innsamling og registrering av data.

Bergen, mars 1993.

Viggo Jan Olsen

Grethe Kuhnle.

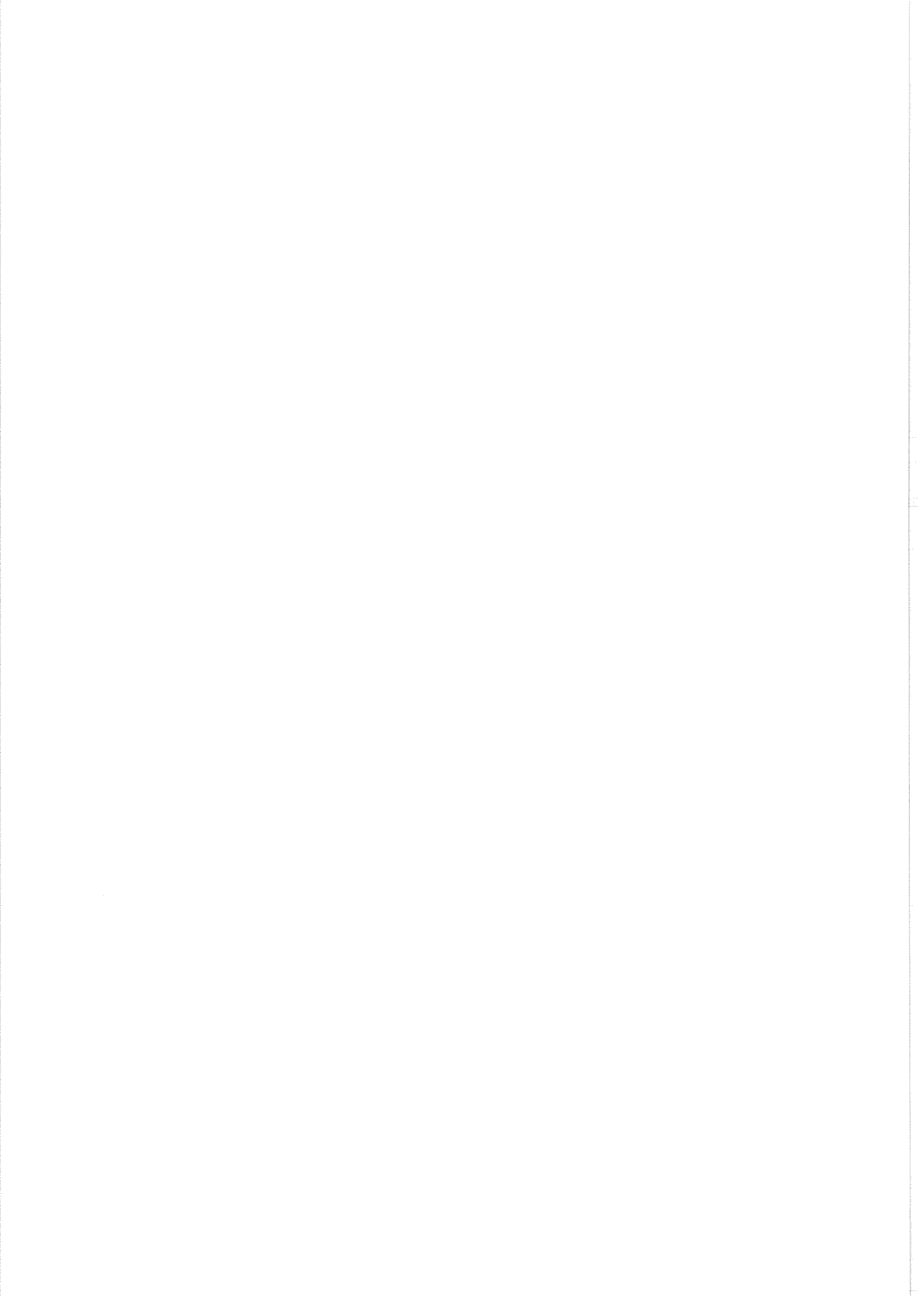

INNHALDSFORTEGNELSE

| <u>Seksjon</u> | | <u>Side</u> |
|--------------------|---|-------------|
| 1 | Innledning..... | 1 |
| 2 | Kilder..... | 1 |
| 2.1 | Konsesjonsregisteret..... | 1 |
| 2.2 | Merkeregisteret..... | 2 |
| 2.3 | Sluttseddelsystemet..... | 2 |
| 2.4 | Fangstdagboksystemet..... | 2 |
| 3 | Definisjoner..... | 3 |
| 3.1 | Fangstmengde..... | 3 |
| 3.2 | Fiskedøgn..... | 4 |
| 3.3 | Driftsdøgn..... | 4 |
| 3.4 | Tråltimer..... | 4 |
| 3.5 | Antall mann om bord..... | 4 |
| 3.6 | Førstehåndsverdi..... | 4 |
| 3.7 | Fangstområder..... | 5 |
| 3.8 | Deltakelse..... | 6 |
| 4 | Analyse av dagbøkenes dekningsgrad i rekefisket..... | 6 |
| 4.1 | Dagbøkenenes dekning av det totale rekefisket.. | 7 |
| 4.2 | Kvalitet på dagboksrapportering..... | 10 |
| 4.2.1 | Årsaker til avvik mellom datakildene, dagbok og sluttseddel..... | 11 |
| 4.2.2 | Tall for fartøyer med dagboksplikt..... | 13 |
| 4.2.3 | Kvantumsmessig samsvar mellom dagbok og sluttseddel..... | 14 |
| 4.3 | Prosentfordelt dekningsgrad for konsesjons- pliktige fartøy..... | 17 |
| 5 | Oppsummering av analysen..... | 21 |
| 6 | Tabelloversikt..... | 22 |
| <u>VEDLEGG</u> | | |
| I | TABELLER..... | 24 |
| II | KARTVEDLEGG..... | 94 |

1 Innledning.

Tabellene i denne publikasjonen henter i hovedsak informasjon fra fangstdagbøker, men også sluttsedler utgjør en vesentlig datakilde. Dagbøker kodes og registreres elektronisk i Fiskeridirektoratet, mens sluttsedler oversendes elektronisk fra salgslagene. Tabulering av statistisk informasjon skjer med egenutviklet programvare.

Meldingen konsentrerer seg om oppfisket kvantum og hvilken innsats som ligger bak fangsten. Lesere som ønsker informasjon om verdi- og lønnsomhetstall i rekefisket, vises til fiskeristatistikken og de årlige lønnsomhetsundersøkelser til Budsjettnemnda.

Denne publikasjonen inneholder også en vurdering av dagbøkernes dekningsgrad av totalt rekefiske, og en analyse av "kvaliteten" på rapporteringen i dagbok. Dette gjøres ved å sammenligne kvantumsopplysninger i dagbokssystemet med tilsvarende opplysninger i sluttseddelsystemet. Forøvrig vises det til sammendrag av analysen side 21.

2 Kilder.

I dette kapittelet presenteres datakilder som er viktige i meldingen.

2.1 Konsesjonsregisteret.

Det er et eget register for fartøyer med konsesjon. Tabell 2 i publikasjonen bygger på informasjon fra dette registeret.

I rekestrålfiske nord for 62° n.br. er følgende fartøygrupper underlagt konsesjonsplikt:

- a) Fartøy over 65 fot ll.
- b) Fartøy større eller lik 50 BRT, uten shelterdekk, trålerbakk og egnerhus.
- c) Fartøy større eller lik 80 BRT med shelterdekk eller et tenkt shelterdekk.
- d) Fartøy større enn 80 BRT, med shelterdekk med mellomdekkshøyde på maks 2.20 m.¹

2.2 Merkeregisteret.

Aktive norske fiskefartøyer må være registrert i merkeregisteret.² Merkeregisteret inneholder opplysninger om eierforhold og fartøyets tekniske spesifikasjoner. Herfra er opplysninger om bruttotonnasje hentet.

2.3 Sluttseddelsystemet.

Dette systemet inneholder informasjon om fisket slik de fremkommer i salgslagenes sluttsedler. Herfra er det hentet opplysninger om total deltakelse, fangstmengde og førstehåndsverdi. Tabellene 1 - 4, bygger på disse opplysningene, -som Fiskeridirektoratet mottar elektronisk fra salgslagene.

2.4 Fangstdagboksystemet.

Følgende fartøygrupper har plikt til å føre og sende inn dagbok:

¹ Det vises forøvrig til Forskrift om oppgaveplikt..av 10.oktober 1989, Forskrift om adgang til å drive trålfiske etter reker av 29.juni 1984 og J-melding 146/85 om konsesjonsgrenser fra Fiskeridirektoratet.

² Lov av 5.desember 1917 nr.1 om registrering og merking av fiskefartøyer.

- (1) Fartøy som har konsesjonsplikt, ifølge kapittel 2.1.
- (2) Fartøy som fisker utenfor 12 nautiske mil.
- (3) Fartøy som fisker i vernesonen ved Svalbard, i andre lands økonomiske soner, eller i internasjonalt farvann.³
- (4) Fartøy over 12 meter som fisker utenfor 4 nautiske mil i Skagerak.

I dagboken føres posisjoner og tidspunkt for setting og trekking av redskap, samt kvantum fordelt på reker og bi-fangster. Til hver tur oppgis også opplysninger om fartøy, mannskap, redskap, avgangs- og leveringssted, samt datoer for disse.

3 Definisjoner.

3.1 Fangstmengde.

I meldingen er kvantum rundet av til nærmeste hele tonn. Tegnet, -, angir ingen fangst. Tallet, 0, angir fangst under 500 kg.

Tall om fangstmengde kommer altså fra to ulike kilder. I tabell 1 - 4 omfatter tallene den totale fangstmengden omsatt gjennom salgslagene. Kilden her er altså sluttsedler.

I de øvrige tabellene er fangstmengde hentet fra innsendte fangstdagbøker. Disse omfatter som nevnt ikke det totale rekefisket, og kvantum her vil således ikke tilsvare den totale fangstmengden. Denne "dekningsgraden" belyses og diskuteres i kapittel 4.

³ Forskrift om oppgaveplikt for fiske- og fangstfartøyer av 10. oktober 1989.

3.2 Fiskedøgn.

Begrepene som defineres i de påfølgende kapitlene 3.2 til 3.5, er bare relevant for dagbokssystemet.

Med fiskedøgn menes antall døgn da fartøyet har gjort ett eller flere tråltrekk.

3.3 Driftsdøgn.

Antall driftsdøgn tilsvarer summen av antall døgn i sjøen, inkludert opphold i land av varighet under en uke (i løpet av en tur). Opphold i land mellom to turer er ikke regnet som driftstid.

3.4 Tråltimer.

Antall tråltimer er antall timer trålen har vært i sjøen.

3.5 Antall mann om bord.

Antall mann ombord er summen av antall mann over alle turer, dividert på antall turer, -altså er dette en gjennomsnittlig mannskapsstørrelse.

3.6 Førstehandsverdi

Opplysninger om førstehandsverdi er hentet fra sluttsedel-systemet. Førstehandsverdi av reker er verdien av levert fangst i land og omfatter all lovlig fangst med norske fartøyer som tråler etter reke. Rekeetrålere med plikt til å føre dagbok har derimot ikke plikt til å sende inn leverings-

oppgave.⁴ Det presenteres derfor ikke verditall for dagbokført kvantum.

3.7 Fangstområder

I meldingen benyttes to ulike fangstområdeinndelinger. I tabell 9 fordeles fangst på norske statistikk-hovedområder. Ellers er tabellene med fangstområde-inndeling basert på de internasjonale fiskeriorganisasjonene ICES og NAFOs statistikkområder.⁵ Sammenhengen mellom ICES/NAFO-områder og norske hovedområder, er som følger:

| HAVOMRÅDE | ICES/NAFO | NORSKE STATISTIKK-HOVEDOMRÅDER |
|--------------------------|-----------|--|
| Barentshavet | (I) | 01, 02, 03, 10, 13, 14, 15, 16, 17, 24 |
| Norskehavet ⁶ | (IIA) | 00, 04, 05, 06, 07, 12, 30, 34, 35, 36, 37, 38, 39, 50 |
| Bjørnøya og Spitsbergen | (IIB) | 20, 21, 22, 23, 25, 26, 27 |
| Skagerak og Kattegat | (IIIA) | 09 |
| Nordlige Nordsjø | (IVA) | 08, 28, 42 |
| Sentrale Nordsjø | (IVB) | 41 |
| Sørlige Nordsjø | (IVC) | 40 |
| Vest-Grønland | (NAFO 1) | 65, 66, 67, 68, 69, 75 |
| Øst-Grønland | (XIV) | 60, 61, 62, 63 |

For øvrig vises det til kartvedlegg bak i meldingen.

⁴ En leveringsoppgave er en oppstilling av fangstopplysninger fra alle sluttседler tilhørende en og samme tur. I fiskerier hvor deltageren har leveringsoppgave-plikt, sendes denne inn etter endt tur, sammen med dagbok.

⁵ ICES = International Council for the Exploration of the Sea. NAFO = Northwest Atlantic Fisheries Organization.

⁶ Fiskerivernsonen rundt Jan Mayen er delt mellom de to Ices-områdene IIA og XIV. De tilsvarende norske er 35, 36, 38 og 62.

3.8 Deltakelse

Tabell 2 viser antall reketrålkonsesjoner, antall fartøy som har sendt inn dagbøker og antall fartøyer som har drevet rekefiske totalt. For alle disse tallene gjelder det at de ikke er antall ulike fartøy, men antall ulike registreringsmerker som er talt opp. Et fartøy som selges ut av en kommune, vil få nytt registreringsmerke. Dette fører til at det samme fartøy kan være aktiv under to registreringsmerker i løpet av ett år.

Opplysninger om antall konsesjoner er som før nevnt hentet fra konsesjonsregisteret. I kolonnen for antall konsesjoner, "i løpet av året", er alle konsesjoner som har forekommet i løpet av året, tatt med. På grunn av den dobbeltelling som kan forekomme (se avsnitt over), er det til sammenligning tatt med antall konsesjoner ved utgangen av året.

Opplysninger om antall fartøy som har drevet rekefiske med eller uten konsesjon er hentet fra sluttseddelsystemet.

4 Analyse av dagbøkernes dekningsgrad av rekefisket.

Tabellene i publikasjonen viser at totalkvantum for de to datakildene, dagbøker og sluttsedler, er ulike. Dette har to hovedårsaker. Den viktigste er at ikke alle fartøy har dagbokspåkt. Dette betyr at dagbøkene dekker bare deler av rekefisket. Den andre grunnen er at *data om de samme forhold fremkommer under ulike betingelser*. Dagbokskvantum er et anslag om bord i fartøy, mens sluttseddelvekt er veid vekt på land. Datakildene representerer altså et subjektivt estimat

"til sjøs" og en objektiv verdi "på land".⁷

Det er konsekvensene av disse årsakene som vil belyses her:

- i) Hvor mye dekker dagbøkene av totalt rekefiske?
- ii) I hvilken grad blir dagboksplikten oppfylt, og/eller er det mulig å si noe om kvaliteten på rapporteringen?

Del ii) vil forhåpentlig si noe om hvorvidt det er mulig å forbedre dagbøkernes dekning av rekefisket, (i), og antyde noe om hvor godt datakildene samsvarer med hensyn på kvantumsrapportering.

I kapittel 4.1 blir første del belyst, mens kapittel 4.2 og 4.3 vil prøve å besvare andre del. Det vises forøvrig til sammendrag av analysen side 21.

4.1 Dagbøkernes dekning av det totale rekefisket.

Denne dekningsgraden kan vurderes på to måter:

- (i) For det første kan en studere antall fartøy som sender inn dagbøker i forhold til totalt antall aktive.
- (ii) I tillegg kan man sammenligne fangstkvantum for disse. Siden fangstkapasitet varierer og fordi fartøyer med størst kapasitet oftere er dagbokpliktig, gir metode to et best bilde av dagbøkernes dekningsgrad. Et annet moment er at det er differanse i kvantum som er mest interessant for de fleste brukere av denne type statistikk.

⁷ Statistikk som bygger på informasjon fra sluttsedler, skal pr definisjon dekke all lovlig fangst av reker. I det følgende vil derfor opplysninger fra sluttsedler benyttes som "fasit", når en skal vurdere dekningsgrad og kvalitet på føring av dagbøker.

Tabell 4.1.1 Tall for deltagelse og innsending av dagbøker

| | Antall fartøy som har fisket reker | Antall fartøy som har sendt inn dagbok | Andel |
|------|------------------------------------|--|-------|
| 1984 | 1026 | 239 | 0.23 |
| 1985 | 983 | 227 | 0.23 |
| 1986 | 890 | 196 | 0.22 |
| 1987 | 883 | 258 | 0.29 |
| 1988 | 1021 | 295 | 0.29 |

(*) Tall for 1984 og 1985 er tatt med for å gi bedre sammenligningsgrunnlag.

Andelen fartøy som har ført dagbok har altså økt siden 1985.

I det følgende presenteres dagbøkernes dekningsgrad med hensyn på kvantum. Dekningsgraden vises både totalt og gruppert på områder og bruttotonnasje.

Tabell 4.1.2 Dekningsgrad for totalt rekefiske (kvantum).

| | Slutt-seddel | Dagbok | Andel |
|------|--------------|--------|-------|
| 1986 | 57,496 | 40,391 | 0.70 |
| 1987 | 42,152 | 28,507 | 0.68 |
| 1988 | 42,171 | 29,098 | 0.69 |

(*) Kvantum er oppgitt i tonn.

Dekningsgraden målt ved totalkvantum er omtrent den samme de tre årene.

Tabell 4.1.3 Dekningsgrad for totalt rekefiske, fordelt på områder.

| | 1986 | 1987 | 1988 |
|------------------|------|------|------|
| Barentshavet | 0.65 | 0.64 | 0.60 |
| Norskehavet | 0.30 | 0.35 | 0.42 |
| Bjørnøya | 0.96 | 0.97 | 1.01 |
| Nordsjø/Skagerak | 0.08 | 0.36 | 0.50 |
| Øst-Grønland | 1.00 | 1.00 | 1.00 |
| Vest-Grønland | 1.00 | 1.02 | 0.99 |
| Andre/Uoppgitt | 0.00 | 0.00 | 0.00 |

Barentshavet er eneste området som har fått en dårligere dekningsgrad. Av dette skulle en tro at den totale dekningsgraden burde ha økt. Forklaringen på at dette ikke er skjedd, er at fangst ved Bjørnøya i 1986 var dobbelt så stor som i 1987 og 1988. Dette fører til at Bjørnøyas relative gode dekningsgrad slår særlig ut ved sammenligning av totalt kvantum over de tre årene.

Barentshavet, Norskehavet og Nordsjø/Skagerak har alle dårlig dekning for de tre årene. Samtidig er det kun disse områdene som også dekker kystområder. I disse områdene har fartøyer uten konsesjon som fisker innenfor 12 nautiske mil, ikke dagboksplikt. Dette gjelder også for konsesjonspliktige som fisker sør for 62°. Det er derfor rimelig at dekingen er bedre i Barentshavet enn Nordsjøen og Skagerak. Siden sluttseddelstatistikken fordeler fangst på kyst og hav, kan det være interessant å sammenligne dagbokført fangst med havfangede reker. Her studeres kyst- og havfangede reker i Barentshavet (ICES I).

Tabell 4.1.4 Tall for hav- og kystfanget reke i Barentshavet.

| | KYST | HAV (A) | DAGBOK (B) | ANDEL (B/A) |
|------|-------|---------|------------|-------------|
| 1986 | 2,603 | 7,058 | 6,273 | 0.89 |
| 1987 | 3,024 | 4,778 | 4,970 | 1.04 |
| 1988 | 4,149 | 8,926 | 7,822 | 0.88 |

Dekningsgraden er nå blitt vesentlig bedre, og antyder at den dårlige dekningen for disse tre årene skyldes at en stor andel av total mengde er kystfanget. Men det bør igjen nevnes at konsesjonspliktige fartøy, også har dagboksplikt, når de fisker innenfor 12 nautiske mil nord for 62. Isåfall skulle deler av dagbokfisket kvantum ikke vært med i sammenligningen, med den virkning at dekningen ville blitt dårligere igjen.

Figur 4.1.1 Dekningsgrad for totalt rekefiske (kvantum), fordelt på bruttotonnasje.

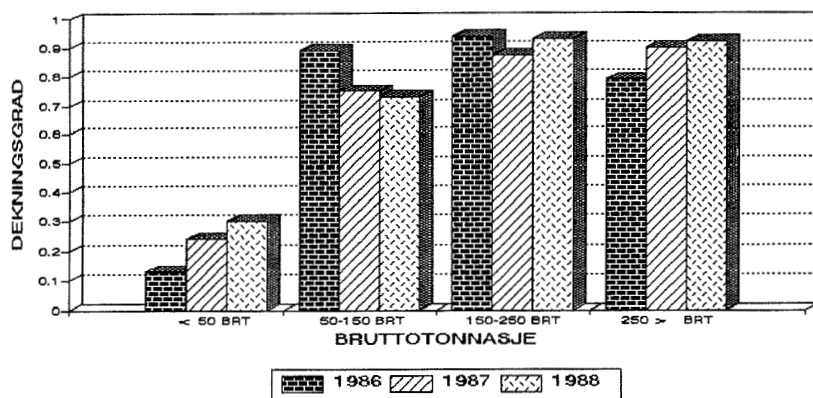

Dekningsgraden er omtrent den samme eller bedre for alle grupper, unntatt for fartøygruppen, 50 til 150 bruttotonn. En forklaring på at denne gruppen har fått redusert dekning kan være endringer i konsesjonsbestemmelsene (se kapittel 2.1). Etterhvert som fartøyer får shelterdekk, vil flere havne i gruppen, "over 50 bruttotonn, uten konsesjonsplikt".

4.2 Kvalitet på dagboksrapportering

Dette kapittelet har som formål å belyse i hvilken grad dagboksplikten blir oppfylt. Denne spørsmålsstillingen kan presiseres på to måter:

- i) Hvor stor andel av fartøyene oppfyller dagboksplikten?

- ii) Hvordan blir plikten oppfylt, eller hvordan er kvaliteten på selve dagbokføringen?

Begge presiseringene må operasjonaliseres videre før en analyse. I tillegg må det understrekes igjen at kvalitetsvurderingen skjer med sluttseddeltall som fasit.

Først kan det være nyttig å skissere årsaker til avvik mellom de to datakildene.

4.2.1 Årsaker til avvik i kvantum mellom datakildene, dagbok og sluttseddel

Datas kvalitet eller validitet er et spørsmål om hvor godt de innsamlede data uttrykker den virkelighet en ønsker å beskrive. Ved å sammenligne data fra ulike kilder kan man få et bilde av datas kvalitet. I dette tilfellet hvor en har to datakilder vil et godt samsvar antyde en god validitet, eller at dataene beskriver virkeligheten på en presis måte.

Ulikheter kan skyldes flere forhold. Stikkord her vil være måleproblemer, undertrykking av kvantum, problemer med datainnsamling, tekniske begrensninger og registreringsfeil.

I dagbok er oppgitt fangstkvantum, generelt mindre pålitelig enn veid vekt ved levering, nettopp fordi dagboksvekten er et estimat, enten ved øyemål eller måling i kasser med kjent kapasitet. Denne måleusikkerheten vil være mindre enn i andre fiskerier der det ikke benyttes kasser i samme omfang, som i for eksempel konsumfiske.

I Norges økonomiske sone (NØS) er det forbudt å drive utkast av reker.⁸ Siden innsatsen i rekefiske i NØS ikke er regulert

⁸ Forskrift om maskevidde, bifangst og minstemål m.v. i trålfiske etter reker og sjøkreps av 10. oktober 1989.

med kvoter, er dette trolig et mindre problem. Som kjent kan pris per kvantum variere med lengde på fisk. En skipper som ønsker å maksimere den økonomiske avkastningen av sin tildelte kvote, vil derfor ha et motiv for å hive overbord fisk av lavere priset lengde. Det samme resonnementet kan gjelde hvis skipper ønsker å utnytte fartøyets økonomiske kapasitet. Denne undertrykkningen av kvantum vil ikke påvirke forholdet mellom de to kildene, men likevel svekke datas validitet med hensyn på hva som blir beskattet av bestandene.

Generelt kan bedrag rettes mot både føring av dagbok og sluttsedler. Dette svekker på samme måte datas pålitelighet, selv om kildene uttrykker likt kvantum. Kontroll på sjøen og landsiden reduserer omfang av bedrag.

I datainnsamlingen er en avhengig av at de førte dagbøkene blir innsendt. Manglende oppfylning av innsendingsplikten krever økt kontrollarbeid og purring. Kvalitetssikring av data foregår hovedsakelig ved at kvantum fra de ulike datakildene blir sammenlignet på fartøynivå. Avvik blir systematisk undersøkt til gjensidig forbedring. I den grad dagbøker ikke kommer inn vil en få registrert et lavere kvantum på dagbok- enn sluttseddelsystemet.

Dagboksystemet er i prinsippet basert på fangstår, mens sluttseddelsystemet er basert på leveringsår. Hvis en tur varer over nyttår, blir fangsten splittet på to turer i dagboksystemet (til og fra 31/12), mens kvantum levert havner på ett år for det andre. Kvoteregulerte fartøy vil imidlertid få fangsten datert til det riktige "kvoteår" i sluttseddelsystemet.

Registrering av data kan også være en feilkilde. Skipper på fartøy kan skrive feilt kvantum, feilt område ol. Når dagbøkene registreres på dataanlegg, kan "punchefeil" oppstå. Ved rutinemessige anslag på edb-tastatur vil hurtighet og høyere feilprosent være i et bytteforhold til sen registrering

og mindre feilslag. Mange feil påpekes med edb-baserte kontrollprogrammer, mens andre må søkes og elimineres manuelt.

4.2.2 Tall for fartøyer med dagboksplikt

Norske fartøy med konsesjonsplikt, fartøy som fisker utenfor 12 nautiske mil, fartøy som fisker utenfor norsk økonomiske sone og fartøy over 12 meter som fisker i Skagerak utenfor 4 nautiske mil, har altså dagboksplikt.

Det hadde vært ønskelig å si noe om grad av oppfyllelse av dagboksplikten for alle pliktige fartøykategorier. Imidlertid er det ikke edb-teknisk mulig å få ut tall på aktive fartøy uten konsesjon, men med dagboksplikt. Dette er derimot mulig for gruppen konsesjonspliktige fartøy. Analysen vil derfor fokusere på denne gruppen.

Tabell 4.2.1 Deltakelse og innsending av dagbøker.

| | Antall fartøy som har fisket reker, iflg. sls.systemet (A) | Antall fartøy med konsesjon som har fisket reker, iflg. sls.systemet. (B) | Antall fartøy med konsesjon som har levert inn dagbok, (C) | Andel (B/A) | Andel (C/B) |
|------|--|---|--|-------------|-------------|
| 1985 | 983 | 178 | 147 | 0.18 | 0.83 |
| 1986 | 890 | 163 | 143 | 0.18 | 0.88 |
| 1987 | 883 | 149 | 131 | 0.16 | 0.88 |
| 1988 | 1021 | 148 | 133 | 0.14 | 0.90 |

(*) Tall er hentet fra tabell 1 og 2 i publikasjonen.

Andelen av konsesjonspliktige fartøy som deltar i rekefisket er avtagende, men andelen av disse igjen som oppfyller plikten er økende.

Tabell 4.2.2 Antall konsesjoner (k.), med tilganger og avganger.

| | Antall kons. pr. 1.januar | Antall nye av året | Totalt antall | Antall utgåtte av året | Antall kons. pr. 31.des. |
|------|---------------------------|--------------------|---------------|------------------------|--------------------------|
| 1986 | 166 | 34 | 190 | 48 | 152 |
| 1987 | 152 | 38 | 190 | 34 | 156 |
| 1988 | 156 | 13 | 169 | 17 | 152 |

I neste kapittel fokuseres det på kvantumsrapportering for grupper av utvalget "fartøyer med konsesjon". Ved å gruppere fartøyer etter bestemte egenskaper, kan en påvise gruppevise særtrekk.

4.2.3 Kvantumsmessig samsvar mellom dagbok og sluttseddel

Analysen vil altså fokusere på konsesjonspliktige fartøy av edb-tekniske grunner. Denne gruppen er også desidert størst med hensyn på fangstkapasitet og faktisk fangst.

Tabell 4.2.3 Sammenligning av totalt kvantum for gruppen konsesjonspliktige fartøy.

| | Slutt-seddel | Dagbok | Avvik i tonn | Andel |
|------|--------------|--------|--------------|-------|
| 1986 | 42,956 | 37,635 | 5,321 | 0.88 |
| 1987 | 27,769 | 24,740 | 3,029 | 0.89 |
| 1988 | 26,034 | 23,833 | 2,201 | 0.91 |

Dekningsgraden er bedret litt for hele gruppen siden 1986.

Dekningsgrad fordelt på hjemmehørende fylker ser slik ut (fylker med få fartøy er utelatt.):

Tabell 4.2.4 Kvantum og dekningsgrad fordelt på fylker for konsesjonspliktige fartøy.

| FYLKE | 1986 | | | 1987 | | | 1988 | | |
|----------|-------|-------|------|-------|------|------|------|------|------|
| | S | D | A | S | D | A | S | D | A |
| FINNMARK | 7356 | 5750 | 0.79 | 3151 | 2705 | 0.86 | 3182 | 2617 | 0.82 |
| TROMS | 18865 | 17255 | 0.91 | 10997 | 9960 | 0.91 | 9331 | 8990 | 0.96 |
| NORDLAND | 5153 | 4523 | 0.88 | 3530 | 2923 | 0.83 | 4080 | 3312 | 0.81 |
| NORD-TR. | 670 | 780 | 1.16 | 361 | 196 | 0.54 | 59 | 281 | 4.76 |
| SØR-TRØ. | 518 | 682 | 1.32 | 985 | 1036 | 1.05 | 787 | 808 | 1.03 |
| MØRE... | 9939 | 7974 | 0.80 | 8368 | 7592 | 0.91 | 7810 | 7070 | 0.91 |

(*) Kvantum oppgitt i tonn.

(*) S=Sluttseddel, D=Dagbok og A=Andel (dekningsgrad).

Alle fylker unntatt Nordland og Nord-Trøndelag har bedret dekningsgraden siden 1986. Dekningsgraden for Nord-Trøndelag 1988 og Møre og Sør-Trøndelag 1986 tyder på en av følgende feil:

Et fartøy er solgt ut av et fylke. Gamle dagbøker følger med båt der kjøper overtar dagbok hvor tur(er) ikke er sendt inn til Fiskeridirektoratet. Omvendt kan det skje at fartøy blir solgt med fangst ombord. Fangsten leveres under nytt registreringsmerke, mens dagbok kobler fangst til gammel eier. En tredje feil kan være at fangst som er tatt på slutten av et år, leveres på nyåret, slik at den årsbaserte statistikk, ikke klarer "å koble dem".

Figur 4.2.1 Dekningsgrad for konsesjonspliktige fartøy fordelt på hjemmehørende fylker (de fire største).

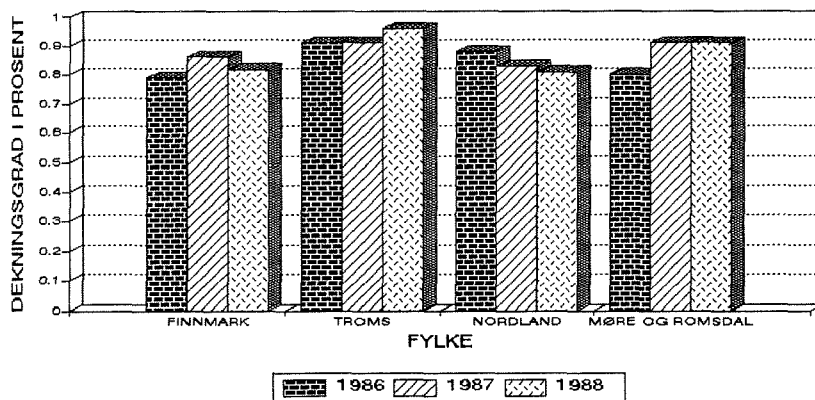

Tre av de fem fylkene har mindre enn 10 % avvik i 1988, mot ett fylke i 1986. Troms har jevnt mindre enn 10 % alle tre årene.

Tabell 4.2.5 Dekningsgrad for konsesjonspliktige fartøy fordelt på bruttotonn.

| BRT | 1986 | 1987 | 1988 |
|-----------|------|------|------|
| 50 - 150 | 0.96 | 0.84 | 0.78 |
| 151 - 250 | 0.94 | 0.90 | 0.93 |
| 251 - ... | 0.83 | 0.90 | 0.93 |

Neste figur illustrerer utviklingen:

Figur 4.2.2 Dekningsgrad fordelt på bruttotonn

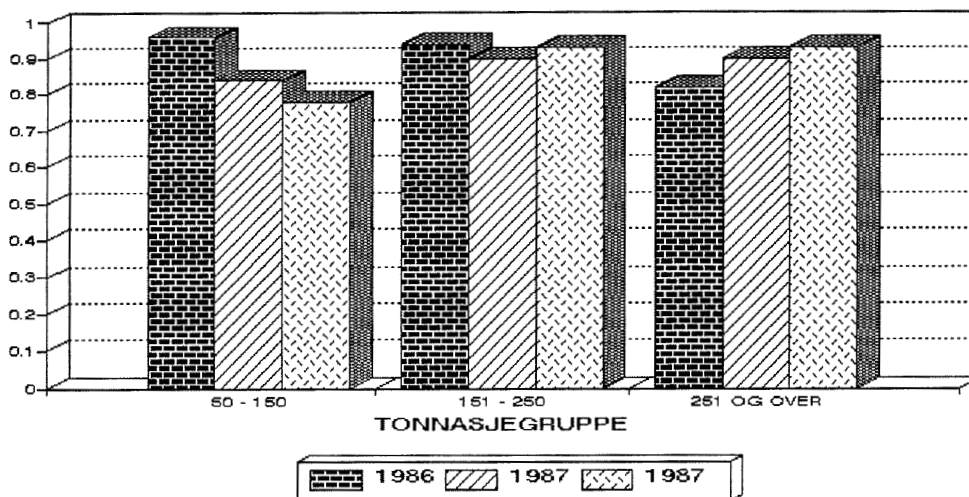

Dekningsgraden er blitt vesentlig dårligere for gruppen 50 til 150 bruttotonn. Den er jevnt bedre enn for totalt fiske (se figur 4.1.1), men reduksjonen synes likevel å være prosentvis lik. Dette tyder på at det også ligger andre årsaker bak reduksjonen i dekningsgrad for denne tonnasjegruppen, enn det som ble antydnet tidligere. (Dette resonnementet grunnes på at det er nettopp konsesjonspliktige fartøy som inngår i utvalget, og følgelig skulle problematikken vedrørende shelterdekk ol, være eliminert.)

Alle tabeller og figurer hittil sammenligner de to kildene på et gruppert nivå. Dette nivået avslører ikke individuelle forskjeller. En måte å vise dette på, uten å bryte anonymitetsreglene, er å fremstille grafisk hyppighetene av avvikene, altså en

frekvensfordeling. I neste kapittel vises prosentandeler av fartøy innenfor intervaller av avvik. (For eksempel hvor stor prosent av fartøyene i 1986 har mindre enn 10 % avvik mellom de to datakildene?)

4.3 Prosentfordelt dekningsgrad for konsesjonspliktige fartøy.

Dette kapitlet forsøker å illustrere utviklingen av fartøyenes dekningsgrad, og dermed også utvikling i "kvalitet på dagbokføring".

Her måles avvik som sluttseddelvekt fratrukket dagbokvekt, dividert på sluttseddelvekt. Det vil si at fartøyer i intervaller med negative avvik, har oppgitt mer kvantum på dagbok enn sluttsedler per år. Her vises det til forklaringer i forrige underkapittel.

I disse figurene er kun fartøyer som har levert inn dagbok til minst en tur, tatt med. Tallene vil da vise samsvar mellom datakildene for de fartøy som har oppfylt dagboksplikten minst en gang.⁹

Tabell 4.3.1 Totalt avvik for konsesjonspliktige fartøy som har sendt inn dagbok minst en gang.

| | SLUTTSEDELDEL | DAGBOK | AVVIK | ..I PROSENT |
|------|---------------|--------|-------|-------------|
| 1986 | 40,834 | 37,635 | 0.078 | 7.8 % |
| 1987 | 26,423 | 24,740 | 0.064 | 6.4 % |
| 1988 | 24,511 | 23,833 | 0.028 | 2.8 % |

⁹ Det følger av definisjonen på avvik at det ville vært meningsløst å tatt med fartøyer som kun er registrert med kvantum i sluttseddelssystemet. Disse ville havnet helt til høyre (mot uendelig) på aksene. Det kunne også vært interessant å sammenligne datakildene på turnivå. Da ville man kunne luke ut de turer hvor dagbok ikke er sendt inn. En analyse på turnivå ville kanskje gjort det mulig å nærme seg begrepet akseptabelt avvik mellom sluttseddel- og dagbokskvantum. Ressursmessig har ikke dette vært mulig i denne publikasjonen. Følgende tall vil likevel si noe om hvor mange som har akseptabel dagbokrapportering summert på alle turer.

Dekningsgraden for fartøyer som har sendt inn dagbok minst en gang er bedret betraktelig de tre årene. Tallene indikerer at en tett oppfølging av dagboksplikten gjennom purrerutiner kan gi store gevinster.

Følgende figurer viser altså prosentandeler av avvik for fartøyer med konsesjon, som har sendt inn dagbok til minst en tur:

Figur 4.3.1 Prosentfordelt avvik i kvantum mellom datakildene på fartøynivå for 1986

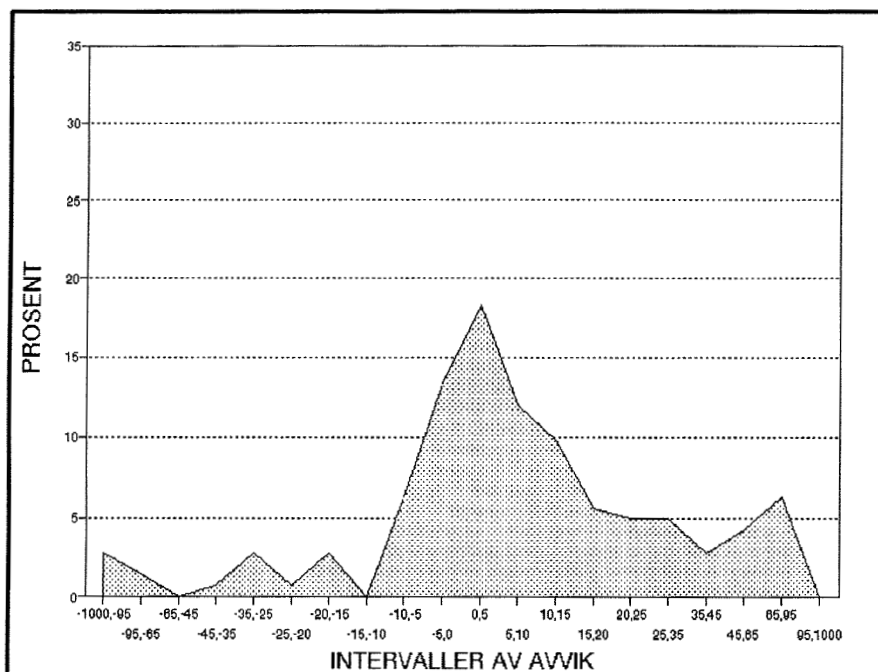

Forklaring til figur: Til venstre for null, er andelen av fartøyer som har rapportert mer på dagbok enn sluttseddel, og omvendt til høyre. Grafen leses som følger: Ved å trekke en vertikal linje fra et punkt på X-aksen opp på kurven, får man prosentandel innenfor det angitte punktet (intervallet) på X-aksen. For eksempel har ca 31.5 % av fartøyene mindre enn 5 % avvik mellom datakildene i 1986.

(Herav: $f(-5,0) + f(0,5) = 13.5 \% + 18 \% = 31.5 \%$)

I 1986 har 49 % av båtene, mindre enn 10 % avvik. Fordelingen er svært høyreskjev (fordelingens tyngdepunkt er til høyre for null), som betyr her at en stor andel av fartøyene har vesentlig større kvantumsrapportering på sluttseddel enn dagbok for dette året. Dette

tyder på at en del fartøyer ikke har sendt inn dagbøker til alle turer.

Figur 4.3.2 Prosentfordelt avvik i kvantum mellom datakildene på fartøynivå for 1987

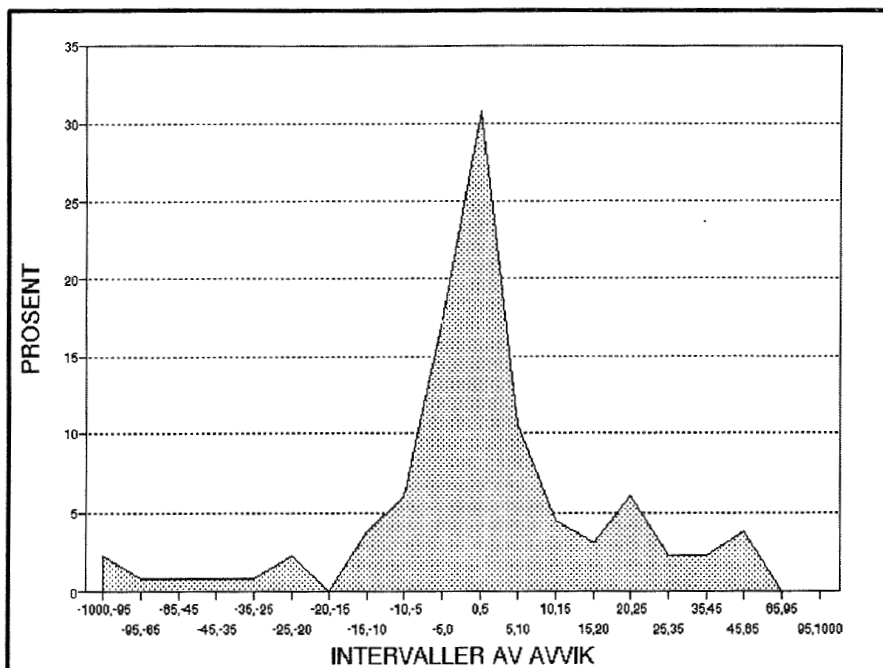

I 1987 er 65 % av fartøyene innenfor 10 % grensen. Fordelingen er mindre høyreskjev og tyder på at en større andel har sendt inn dagbøker til alle turer.

Figur 4.3.3 Prosentfordelt avvik i kvantum på fartøynivå på fartøynivå for 1988

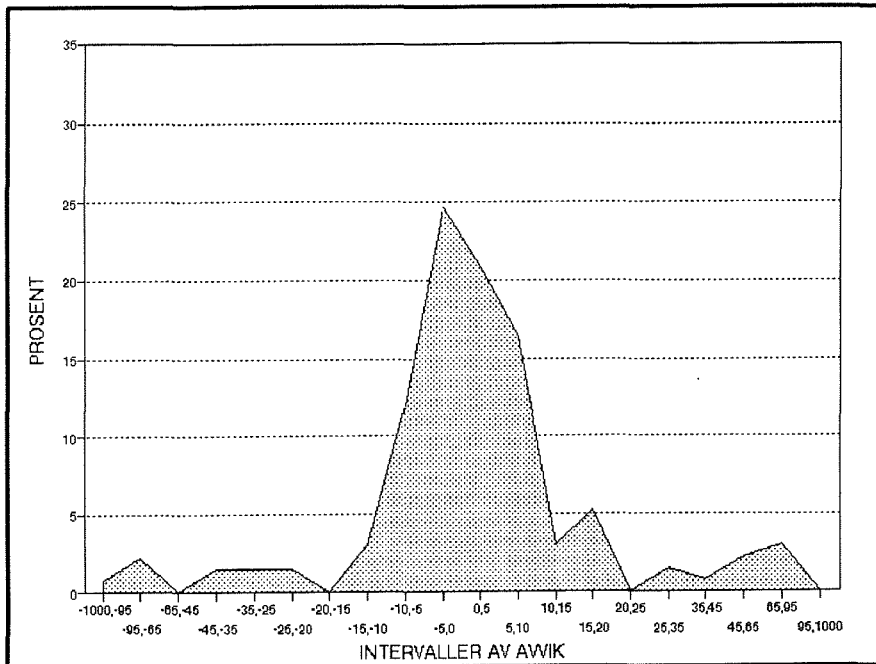

I 1988 er 73 % innenfor 10 % grensen. Fordelingen er også mer symmetrisk enn for 86 og 87. Dette tyder på at enda flere sender dagbøker til alle turer, og at avviksmønsteret nærmer seg et normalfordelt avvik.

En rimelig hypotese er at når alle dagbøker til alle turer kommer med i statistikken, bør frekvens fordele seg symmetrisk rundt null, og dermed gjenspeile den naturlige variasjon som ligger i skipperens vektanslag i dagbok. En perfekt symmetri betinger imidlertid at ingen av kildene til usikkerhet i kapittel 4.2.1 dominerer de andre, ifølge *store talls lov*.¹⁰

Purrerutinene er jevnt bedret over de tre årene. En konklusjon kan derfor være at bedre purrerutiner og annen kontrollvirksomhet øker evne og vilje til å overholde innsendingsplikten, og dermed også dekningsgraden for dagbokpliktig fiske.

¹⁰ Tilfeldige feil (ikke-systematiske) i datamaterialet vil trolig bare påvirke spredningen i fordelingen og ikke gjennomsnittet.

5 Oppsummering av analysen

Analysen er todelt. I del én spørres det om hvor mye det dagbokførte fisket dekker av totalt rekefiske. Del to prøver å svare på i hvilken grad dagbokplikten blir etterlevd. I sammenligningen fungerer registreringsmerket som kobling mellom datakildene.

Del II sier derfor noe om potensialet for statistisk dekningsgrad for dette fiskeriet. Øverste grense er naturligvis den lovbestemte dekning. I den grad den faktiske dekning er mindre, synliggjør man den mulige ressursavkastning som følger av økt ressursbruk i kontrollarbeid. Dette kan for eksempel være eksternt en økning i antall inspeksjoner fra kontrollmyndighetenes side, og internt bedre oppfølging av dagbokpliktige fiskere og feilsøking i datamasse.

Analysen viser at dagbøkernes dekning av totalt rekefiske med hensyn på kvantum, er omtrent uforandret på 0.70, for årene 1986 til 1988.

En områdefordelt dekningsgrad viser at kystsoner har dårligere dekning enn rene havområder. Dette er rimelig siden fartøy uten konsesjon ikke har dagboksplikt innenfor 12 nautiske mil. Dette gjelder også for konsesjonspliktige fartøy sør for 62°.

For å vurdere kvaliteten på føring av dagbok, må en fokusere på de som har plikt til å føre, og sammenligne disse mot de som faktisk fører. I gruppen konsesjonspliktige fartøy er deknningen marginalt bedret fra 1986 til 1988.

Når det gjelder dekning fordelt på fartøystørrelser for denne gruppen, viste analysen en tvetydig utvikling. Dette kan ha sammenheng med endringer i konsesjonsbestemmelser. Det vises forøvrig til tabell 4.2.5, figur 4.2.2 og tilhørende forklaring.

I siste kapittel vises det at kvaliteten på fartøyers føring av dagbok er bedret i løpet av de tre årene. Dette illustreres i figurene 4.3.1-4.3.3. På bakgrunn av at den interne og eksterne kontroll er bedret gjennom disse tre årene, er følgende hypotese derfor rimelig: Økt kontroll eksternt og internt gir avkastning i form av økt innsending av dagbøker, og bedre overensstemmelse mellom datakildene dagbok og sluttseddel.

6 TABELLOVERSIKT

Tabell 1. Rekefisket 1983-1985. Totaltall fra sluttseddelsystemet. Utvikling i deltakelse, fangstmengde og fangstverdi etter hjemstedsfylke. Fangstmengde i tonn. Førstehåndsverdi i 1000 kr. s 24

Samme tabell som over, men fordeler i tillegg på kyst- og havfiskede reker.

1986 s 25
1987 s 48
1988 s 71

Tabell 2. Antall rekeetrålkonsesjoner, antall fartøy som har sendt inn fangstdagbok og antall fartøy i fiske. Etter hjemstedsfylke og bruttotonnasje.

1986 s 26
1987 s 49
1988 s 72

Tabell 3. Totaltall fra sluttseddelsystemet. Fangstmengde i tonn fordelt på fangstområde og leveringsmåned.

Tabell A til E, fordeler på fartøystørrelse.

1986 s 27
1987 s 50
1988 s 73

Tabell 4. Totaltall fra sluttseddelsystemet. Fangstmengde i tonn, fordelt på leveringsmåned og ilandføringsfylke.

1986 s 30
1987 s 53
1988 s 76

Tabell 5. Fangstdagbokstall. Mål for innsatsen i fisket. Etter hjemstedsfylket.

1986 s 31
1987 s 54
1988 s 77

Tabell 6. Fangstdagbokstall. Mål for innsatsen i fisket. Etter fangstområder.

1986 s 32
1987 s 55

| | |
|--|------|
| 1988 | s 78 |
| Tabell 7. Fangstdagbokstall. Fangstmengde i tonn fordelt på fangstområde og fangstmåned. | |
| Tabell A til E, fordeler på fartøystørrelse. | |
| 1986 | s 35 |
| 1987 | s 58 |
| 1988 | s 81 |
| Tabell 8. Fangstdagbokstall. Antall tråltimer fordelt på fangstområde og fangstmåned. | |
| Tabell A til E, fordeler på fartøystørrelse. | |
| 1986 | s 38 |
| 1987 | s 61 |
| 1988 | s 84 |
| Tabell 9. Fangstdagbokstall. Antall tråltrekk fordelt på fangstområde og fangstmåned. | |
| Tabell A til E, fordeler på fartøystørrelse. | |
| 1986 | s 41 |
| 1987 | s 64 |
| 1988 | s 87 |
| Tabell 10. Fangstdagbokstall. Antall fiskedøgn fordelt på fangstområde og fangstmåned. | |
| Tabell A til E fordeler på fartøystørrelse. | |
| 1986 | s 44 |
| 1987 | s 67 |
| 1988 | s 90 |
| Tabell 11. Fangstdagbokstall. Fangstmengde i tonn etter fangstområde og fangstmåned. | |
| 1986 | s 47 |
| 1987 | s 70 |
| 1988 | s 93 |
| Kartvedlegg | s 94 |

TABELL 1

REKEFISKET 1983-1985. TOTALTALL FRA SLUTTSEDELREGISTERET. UTVIKLING I DELTAKELSE, FANGSTMENGDE OG FANGSTVERDI ETTER HJEMSTEDSFYLKE. FANGSTMENDGE I TONN. FANGSTVERDI I 1000 KR.

| BÅTENS HJEMSTEDS-FYLKE | 1983 | | | 1984 | | | 1985 | | |
|---------------------------|-----------------|-------------------|------------------|-----------------|-------------------|------------------|-----------------|-------------------|------------------|
| | ANTALL BÅTER | FANGST- MENDGE | FANGST- VERDI | ANTALL BÅTER | FANGST- MENDGE | FANGST- VERDI | ANTALL BÅTER | FANGST- MENDGE | FANGST- VERDI |
| ØSTFOLD | 56 | 591 | 10,040 | 65 | 854 | 10,899 | 57 | 1,175 | 14,692 |
| AKERSHUS | 5 | 13 | 223 | 4 | 20 | 317 | 4 | 14 | 189 |
| OSLO | 2 | 44 | 423 | 1 | 97 | 789 | 2 | 2 | 28 |
| BUSKERUD | 6 | 15 | 252 | 7 | 13 | 191 | 1 | 1 | 11 |
| VESTFOLD | 36 | 178 | 2,913 | 40 | 261 | 3,894 | 36 | 360 | 5,181 |
| TELEMARK | 31 | 287 | 4,478 | 31 | 354 | 4,685 | 28 | 419 | 6,146 |
| AUST-AGDER | 47 | 542 | 7,509 | 43 | 434 | 6,454 | 40 | 419 | 7,382 |
| VEST-AGDER | 105 | 2,204 | 30,857 | 113 | 2,063 | 31,038 | 108 | 2,493 | 38,974 |
| ROGALAND | 85 | 1,921 | 20,051 | 92 | 1,398 | 16,372 | 85 | 1,915 | 22,184 |
| HORDALAND | 22 | 228 | 2,510 | 28 | 402 | 4,060 | 24 | 496 | 4,805 |
| SOGN OG FJORDANE | 2 | 29 | 396 | 5 | 547 | 4,437 | 4 | 682 | 5,113 |
| MØRE OG ROMSDAL | 34 | 8,179 | 85,983 | 49 | 10,354 | 119,913 | 49 | 10,809 | 139,422 |
| SØR-TRØNDELAG | 11 | 1,575 | 12,393 | 12 | 1,679 | 12,305 | 16 | 2,106 | 16,085 |
| NORD-TRØNDELAG | 14 | 1,046 | 8,398 | 15 | 1,174 | 9,179 | 18 | 999 | 7,502 |
| NORDLAND | 130 | 10,605 | 87,641 | 167 | 12,704 | 103,958 | 157 | 15,704 | 128,499 |
| TROMS | 215 | 32,346 | 263,265 | 227 | 34,214 | 278,030 | 232 | 36,103 | 302,712 |
| FINNMARK | 114 | 14,939 | 116,606 | 127 | 16,466 | 127,181 | 123 | 16,260 | 121,766 |
| UOPPGITT | - | 3,482 | 30,885 | - | 842 | 8,812 | - | 1,171 | 11,903 |
| HELE LANDET | 915 | 78,223 | 684,822 | 1,026 | 83,786 | 742,516 | 984 | 91,163 | 832,593 |

TABELL 1 : FANGSTMENGDENE OG VERDI ETTER BÅTENS BÅTENS HJEMSTEDS-FYLKE FORDELT HAV- OG KYST-FISKE AV REKER

AR: 1986

| BÅTENS HJEMSTEDS-FYLKE | H A V F I S K E | | | | K Y S T F I S K E | | | | U O P P G I T T | | | | T O T A L T | | | | | | | |
|---------------------------|-----------------|---------------------|------------------|---------|-------------------|---------------------|------------------|---------|-----------------|---------------------|------------------|---------|-----------------|---------------------|------------------|---------|-----------------|---------------------|------------------|---------|
| | ANTALL BÅTER | FANGST- MENGDENE | FANGST- VERDI | 1000 KR | ANTALL BÅTER | FANGST- MENGDENE | FANGST- VERDI | 1000 KR | ANTALL BÅTER | FANGST- MENGDENE | FANGST- VERDI | 1000 KR | ANTALL BÅTER | FANGST- MENGDENE | FANGST- VERDI | 1000 KR | ANTALL BÅTER | FANGST- MENGDENE | FANGST- VERDI | 1000 KR |
| | TONN | 1000 KR | TONN | 1000 KR | TONN | 1000 KR | TONN | 1000 KR | TONN | 1000 KR | TONN | 1000 KR | TONN | 1000 KR | TONN | 1000 KR | TONN | 1000 KR | TONN | 1000 KR |
| ØSTFOLD: | 55 | 1,091 | 19,679 | 11 | 35 | 575 | - | - | - | - | - | - | - | - | - | - | - | - | - | - |
| AKERSHUS: | 1 | 0 | 1 | 5 | 19 | 267 | - | - | - | - | - | - | - | - | - | - | - | - | - | - |
| OSLO: | - | - | - | 1 | 4 | 50 | - | - | - | - | - | - | - | - | - | - | - | - | - | - |
| BUSKERUD: | 2 | 0 | 1 | 5 | 8 | 117 | - | - | - | - | - | - | - | - | - | - | - | - | - | - |
| VESTFOLD: | 8 | 33 | 660 | 30 | 325 | 5,522 | - | - | - | - | - | - | - | - | - | - | - | - | - | - |
| TELEMARK: | - | - | - | 25 | 376 | 6,413 | - | - | - | - | - | - | - | - | - | - | - | - | - | - |
| AUST-AGDER: | - | - | - | 54 | 557 | 10,434 | - | - | - | - | - | - | - | - | - | - | - | - | - | - |
| VEST-AGDER: | 8 | 49 | 877 | 106 | 2,417 | 40,374 | 1 | 2 | - | - | - | - | - | - | - | - | - | - | - | - |
| ROGALAND: | 71 | 1,273 | 19,849 | 22 | 88 | 1,489 | - | - | - | - | - | - | - | - | - | - | - | - | - | - |
| HORDALAND: | 11 | 142 | 2,106 | 15 | 41 | 521 | - | - | - | - | - | - | - | - | - | - | - | - | - | - |
| SOGN OG FJORDANE: | - | - | - | 5 | 3 | 32 | - | - | - | - | - | - | - | - | - | - | - | - | - | - |
| MØRE OG ROMSDAL: | 29 | 9,468 | 157,977 | 25 | 378 | 6,560 | 8 | 2 | - | - | - | - | - | - | - | - | - | - | - | - |
| SØR-TRØNDELAGE: | 9 | 556 | 7,082 | 8 | 62 | 850 | 3 | 3 | - | - | - | - | - | - | - | - | - | - | - | - |
| NORD-TRØNDELAGE: | 4 | 589 | 7,002 | 13 | 214 | 2,376 | - | - | - | - | - | - | - | - | - | - | - | - | - | - |
| NORDLAND: | 39 | 5,258 | 70,752 | 100 | 2,358 | 29,506 | 36 | 379 | - | - | - | - | - | - | - | - | - | - | - | - |
| TROMS: | 111 | 18,938 | 272,571 | 125 | 2,156 | 27,296 | 70 | 815 | - | - | - | - | - | - | - | - | - | - | - | - |
| FINNMARK: | 40 | 7,337 | 93,075 | 52 | 1,350 | 16,529 | 16 | 163 | - | - | - | - | - | - | - | - | - | - | - | - |
| UOPPGITT: | - | 103 | 1,825 | - | 31 | 555 | - | 322 | - | - | - | 3,545 | - | 456 | - | - | - | - | - | - |
| T O T A L T : | 388 | 44,837 | 653,456 | 602 | 10,422 | 149,465 | 136 | 2,238 | 28,620 | 890 | 57,496 | 831,541 | | | | | | | | |

TABELL 2. REKEFISKE 1986. ANTALL REKETRÅLKONSESJONER, ANTALL FARTØY SOM HAR SENDT INN FANGSTDAGBOK OG ANTALL FARTØY I FISKE. ETTER HJEMSTEDSFYLKE OG ETTER BRUTTOTONNASJE.

| FYLKER: | ANT. REKETRÅL- KONSESJONER | | ANT. FARTØY SOM SOM HAR SENDT INN DAGBØKER | | ANT. FARTØY SOM HAR DREVET REKEFISKE | |
|--------------------------|-------------------------------|--------------------|--|---------------|--|---------------|
| | PR. 31.12. | I LØPET AV ÅRET | MED KONS. | UTEN KONS. | MED KONS. | UTEN KONS. |
| ØSTFOLD..... | - | - | - | 5 | - | 57 |
| AKERSHUS..... | - | - | - | 1 | - | 5 |
| OSLO..... | - | - | - | - | - | 1 |
| BUSKERUD..... | - | - | - | - | - | 5 |
| VESTFOLD..... | - | - | - | - | - | 35 |
| TELEMARK..... | - | - | - | - | - | 25 |
| AUST-AGDER..... | - | - | - | 1 | - | 54 |
| VEST-AGDER..... | 1 | 2 | - | 4 | 2 | 107 |
| ROGALAND..... | 2 | 4 | 1 | 9 | 2 | 86 |
| HORDALAND..... | 1 | 2 | - | 1 | 1 | 24 |
| SOGN OG FJORDANE..... | - | 1 | - | - | - | 6 |
| MØRE OG ROMSDAL..... | 19 | 23 | 21 | 5 | 22 | 25 |
| SØR-TRØNDELAG..... | 5 | 7 | 3 | - | 3 | 10 |
| NORD-TRØNDELAG..... | 4 | 5 | 5 | - | 4 | 11 |
| NORDLAND..... | 31 | 36 | 27 | 9 | 31 | 101 |
| TROMS..... | 64 | 71 | 57 | 10 | 66 | 126 |
| FINNMARK..... | 30 | 39 | 29 | 8 | 32 | 49 |
| HELE LANDET..... | 157 | 190 | 143 | 53 | 163 | 727 |
| FARTØYSTØRRELSE: | | | | | | |
| UKJENT..... | - | - | - | 1 | - | 164 |
| MINDRE ENN 50 BRT..... | - | - | - | 28 | - | 512 |
| FOM 50 TIL 150 BRT..... | 60 | 73 | 45 | 17 | 59 | 36 |
| FOM 150 TIL 250 BRT..... | 45 | 58 | 46 | 1 | 48 | 4 |
| FOM 250 BRT OG OVER..... | 52 | 59 | 52 | 6 | 56 | 11 |

KILDER: FANGSTDAGBOKSREGISTERET, SLUTTSEDDELREGISTERET, KONSESJONSREGISTERET OG MERKEREGISTRET.
SE FORØVRIG 'DEFINISJONER'.

TABELL 3A. REKEFISKE 1986. TOTALTALL FRA SLUTTSEDELREGISTERET. FANGSTMENGDE I TONN ETTER FANGSTOMRÅDE OG LEVERINGSMÅNED.
ALLE FARTØY.

| FANGSTOMRÅDE: | JAN | FEB | MAR | APR | MAI | JUN | JUL | AUG | SEP | OKT | NOV | DES | I ALT |
|-------------------------|------|------|------|------|------|------|------|------|------|------|------|------|-------|
| BARENTSHAVET | 50 | 468 | 1572 | 1624 | 1825 | 2277 | 656 | 273 | 212 | 252 | 224 | 227 | 9661 |
| NORSKEHAVET | 330 | 518 | 370 | 1166 | 429 | 806 | 191 | 591 | 499 | 487 | 282 | 241 | 5909 |
| BJØRNØYA OG SPITSBERGEN | 1074 | 2195 | 1839 | 3552 | 2895 | 3874 | 3194 | 2721 | 1736 | 2827 | 1373 | 3480 | 30761 |
| NORDSJØEN OG SKAGERRAK | 579 | 762 | 320 | 897 | 388 | 377 | 256 | 607 | 801 | 702 | 508 | 295 | 6492 |
| ØST-GRØNLAND | - | - | - | 84 | 163 | 667 | 281 | 171 | 62 | 198 | - | 367 | 1993 |
| VEST-GRØNLAND | - | - | - | - | - | 120 | 41 | 177 | 12 | - | - | 93 | 443 |
| ANDRE OMRÅDER/UOPPGITT | 16 | 81 | 209 | 229 | 352 | 411 | 231 | 416 | 125 | 105 | 8 | 56 | 2238 |
| ALLE OMRÅDER I ALT | 2049 | 4024 | 4311 | 7551 | 6052 | 8531 | 4850 | 4955 | 3448 | 4571 | 2395 | 4759 | 57496 |

KILDER: SLUTTSEDELREGISTERET OG MERKEREGISTERET.
SE FORØVRIG 'DEFINISJONER'.

TABELL 3B. REKEFISKE 1986. TOTALTALL FRA SLUTTSEDELREGISTERET. FANGSTMENGDE I TONN ETTER FANGSTOMRÅDE OG LEVERINGSMÅNED.
UKJENT FARTØYSTØRRELSE.

| FANGSTOMRÅDE: | JAN | FEB | MAR | APR | MAI | JUN | JUL | AUG | SEP | OKT | NOV | DES | I ALT |
|-------------------------|-----|-----|-----|-----|-----|-----|-----|-----|-----|-----|-----|-----|-------|
| BARENTSHAVET | - | - | - | 23 | 2 | 23 | 10 | 1 | 8 | - | 0 | - | 67 |
| NORSKEHAVET | 3 | 3 | 66 | 90 | 3 | 23 | 58 | 0 | 1 | 3 | 1 | 0 | 251 |
| BJØRNØYA OG SPITSBERGEN | - | - | 2 | - | - | - | - | - | - | - | 0 | - | 2 |
| NORDSJØEN OG SKAGERRAK | 107 | 118 | 64 | 174 | 83 | 77 | 57 | 116 | 184 | 138 | 118 | 72 | 1309 |
| ØST-GRØNLAND | - | - | - | - | - | - | - | - | - | - | - | - | - |
| VEST-GRØNLAND | - | - | - | - | - | - | - | - | - | - | - | - | - |
| ANDRE OMRÅDER/UOPPGITT | - | 49 | 172 | 63 | - | 39 | - | 37 | 0 | 29 | - | - | 389 |
| ALLE OMRÅDER I ALT | 109 | 170 | 305 | 349 | 88 | 162 | 125 | 155 | 193 | 170 | 120 | 73 | 2020 |

KILDER: SLUTTSEDELREGISTERET OG MERKEREGISTERET.
SE FORØVRIG 'DEFINISJONER'.

TABELL 3C. REKEFISKE 1986. TØTALTALL FRA SLUTTSEDDELREGISTERET. FANGSTMENGDE I TONN ETTER FANGSTOMRÅDE OG LEVERINGSMÅNED.
FARTØY MINDRE ENN 50 BRT.

| FANGSTOMRÅDE: | JAN | FEB | MAR | APR | MAI | JUN | JUL | AUG | SEP | OKT | NOV | DES | I ALT |
|-------------------------|-----|-----|-----|------|-----|------|-----|-----|-----|-----|-----|-----|-------|
| BARENTSHAVET..... | 1 | 5 | 106 | 365 | 300 | 601 | 185 | 20 | 46 | 96 | 56 | - | 1782 |
| NORSKEHAVET..... | 102 | 200 | 258 | 240 | 166 | 254 | 26 | 94 | 139 | 111 | 104 | 36 | 1731 |
| BJØRNØYA OG SPITSBERGEN | - | - | - | 68 | 19 | 135 | 51 | 162 | 76 | 4 | 1 | 0 | 516 |
| NORDSJØEN OG SKAGERRAK. | 415 | 524 | 217 | 643 | 263 | 250 | 165 | 444 | 533 | 433 | 338 | 179 | 4403 |
| ØST-GRØNLAND..... | - | - | - | - | - | - | - | - | - | - | - | - | - |
| VEST-GRØNLAND..... | - | - | - | - | - | - | - | - | - | - | - | - | - |
| ANDRE OMRÅDER/UOPPGITT. | 16 | 21 | 22 | 52 | 88 | 134 | 69 | 31 | 58 | 14 | 8 | 7 | 518 |
| ALLE OMRÅDER I ALT..... | 534 | 750 | 603 | 1368 | 835 | 1374 | 496 | 750 | 852 | 658 | 507 | 221 | 8950 |

KILDER: SLUTTSEDDELREGISTERET OG MERKEREGISTERET.
SE FORØVRIG 'DEFINISJONER'.

TABELL 3D. REKEFISKE 1986. TØTALTALL FRA SLUTTSEDDELREGISTERET. FANGSTMENGDE I TONN ETTER FANGSTOMRÅDE OG LEVERINGSMÅNED.
FARTØY FOM 50 BRT TIL 150 BRT.

| FANGSTOMRÅDE: | JAN | FEB | MAR | APR | MAI | JUN | JUL | AUG | SEP | OKT | NOV | DES | I ALT |
|-------------------------|-----|-----|-----|-----|------|------|-----|-----|-----|-----|-----|-----|-------|
| BARENTSHAVET..... | - | - | 159 | 196 | 583 | 784 | 188 | 132 | 117 | 34 | 59 | 40 | 2292 |
| NORSKEHAVET..... | - | 10 | 1 | 61 | 59 | 96 | 8 | 22 | 58 | 8 | 1 | 18 | 342 |
| BJØRNØYA OG SPITSBERGEN | 1 | 89 | 120 | 351 | 521 | 531 | 388 | 273 | 412 | 71 | 116 | 20 | 2894 |
| NORDSJØEN OG SKAGERRAK. | 43 | 94 | 28 | 60 | 37 | 39 | 24 | 41 | 62 | 106 | 42 | 38 | 613 |
| ØST-GRØNLAND..... | - | - | - | - | - | - | - | - | - | - | - | - | - |
| VEST-GRØNLAND..... | - | - | - | - | - | - | - | - | - | - | - | - | - |
| ANDRE OMRÅDER/UOPPGITT. | - | 11 | 15 | 79 | 138 | 217 | 85 | 16 | 67 | - | - | 48 | 674 |
| ALLE OMRÅDER I ALT..... | 44 | 204 | 323 | 746 | 1338 | 1667 | 692 | 483 | 717 | 219 | 218 | 163 | 6814 |

KILDER: SLUTTSEDDELREGISTERET OG MERKEREGISTERET.
SE FORØVRIG 'DEFINISJONER'.

TABELL 3E. REKEFISKE 1986. TOTALTALL FRA SLUTTSEDELREGISTERET. FANGSTMENGDENE I TONN ETTER FANGSTOMRADE OG LEVERINGSMÅNED.
 FARTØY FOM 150 BRT TIL 250 BRT.

| FANGSTOMRADE: | JAN | FEB | MAR | APR | MAI | JUN | JUL | AUG | SEP | OKT | NOV | DES | I ALT |
|-------------------------|-----|-----|-----|------|------|------|------|-----|-----|-----|-----|------|-------|
| BARENTSHAVET | 35 | 81 | 794 | 695 | 448 | 485 | 128 | 25 | 41 | - | 36 | - | 2768 |
| NORSKEHAVET | 13 | - | - | 130 | - | 82 | 1 | 67 | 86 | 154 | 40 | 23 | 595 |
| BJØRNØYA OG SPITSBERGEN | 159 | 345 | 187 | 1216 | 1055 | 791 | 920 | 753 | 400 | 670 | 371 | 1112 | 7979 |
| NORDSJØEN OG SKAGERRAK | 15 | 26 | 10 | 21 | 5 | 10 | 11 | 6 | 10 | 21 | 2 | 1 | 138 |
| ØST-GRØNLAND | - | - | - | - | - | 107 | 16 | - | - | - | - | - | 123 |
| VEST-GRØNLAND | - | - | - | - | - | - | - | 73 | 12 | - | - | - | 85 |
| ANDRE OMRÅDER/UOPPGITT | - | - | - | 35 | 27 | 21 | 10 | 9 | - | - | - | 1 | 103 |
| ALLE OMRÅDER I ALT | 221 | 452 | 991 | 2097 | 1535 | 1497 | 1086 | 934 | 548 | 844 | 448 | 1138 | 11791 |

KILDER: SLUTTSEDELREGISTERET OG MERKEREGISTERET.
 SE FORØVRIG 'DEFINISJONER'.

TABELL 3F. REKEFISKE 1986. TOTALTALL FRA SLUTTSEDELREGISTERET. FANGSTMENGDENE I TONN ETTER FANGSTOMRADE OG LEVERINGSMÅNED.
 FARTØY PÅ 250 BRT OG OVER.

| FANGSTOMRADE: | JAN | FEB | MAR | APR | MAI | JUN | JUL | AUG | SEP | OKT | NOV | DES | I ALT |
|-------------------------|------|------|------|------|------|------|------|------|------|------|------|------|-------|
| BARENTSHAVET | 14 | 382 | 513 | 345 | 491 | 385 | 145 | 96 | - | 122 | 72 | 188 | 2753 |
| NORSKEHAVET | 212 | 305 | 46 | 645 | 202 | 350 | 97 | 407 | 215 | 211 | 136 | 164 | 2990 |
| BJØRNØYA OG SPITSBERGEN | 214 | 1761 | 1530 | 1917 | 1299 | 2416 | 1835 | 1533 | 848 | 2082 | 886 | 2348 | 19369 |
| NORDSJØEN OG SKAGERRAK | - | - | - | - | - | - | - | - | 12 | 4 | 8 | 4 | 28 |
| ØST-GRØNLAND | - | - | - | 84 | 163 | 560 | 265 | 171 | 62 | 198 | - | 367 | 1869 |
| VEST-GRØNLAND | - | - | - | - | - | 120 | 41 | 104 | - | - | - | 93 | 358 |
| ANDRE OMRÅDER/UOPPGITT | - | - | - | - | 100 | 0 | 67 | 323 | - | 62 | - | - | 554 |
| ALLE OMRÅDER I ALT | 1141 | 2448 | 2089 | 2991 | 2256 | 3831 | 2450 | 2634 | 1137 | 2679 | 1103 | 3164 | 27921 |

KILDER: SLUTTSEDELREGISTERET OG MERKEREGISTERET.
 SE FORØVRIG 'DEFINISJONER'.

TABELL 4: FANGSTMENGDE ETTER ILANDFØRINGSMÅNED OG ILANDFØRINGSFYLKE AV REKE

ÅR: 1986.

| MÅNED: | JANUAR | FEBRUAR | MARS | APRIL | MAI | JUNI | JULI | AUGUST | SEPTEMBER | OKTOBER | NOVEMBER | DESEMBER | UOPPGITT | I ALT |
|--------------------|---------|---------|------|-------|------|------|------|--------|-----------|---------|----------|----------|----------|-------|
| ILANDFØRINGSFYLKE: | T O N N | | | | | | | | | | | | | |
| ØSTFOLD | 103 | 34 | 15 | 126 | 41 | 14 | 28 | 155 | 210 | 85 | 165 | 69 | - | 1045 |
| AKERSHUS | - | 0 | - | - | - | - | 0 | 0 | - | 0 | 0 | 1 | - | 1 |
| OSLO | 3 | 2 | 1 | 3 | 1 | 2 | 2 | 6 | 1 | 1 | 2 | 6 | - | 31 |
| VESTFOLD | 30 | 15 | 18 | 45 | 9 | 9 | 5 | 75 | 78 | 39 | 49 | 17 | - | 390 |
| TELEMARK | 51 | 44 | 35 | 57 | 12 | 8 | 6 | 44 | 75 | 36 | 52 | 30 | - | 449 |
| AUST-AGDER | 69 | 49 | 12 | 82 | 24 | 12 | 12 | 45 | 140 | 63 | 67 | 38 | - | 620 |
| VEST-AGDER | 194 | 313 | 142 | 374 | 205 | 231 | 148 | 183 | 219 | 305 | 125 | 94 | - | 2534 |
| ROGALAND | 120 | 295 | 87 | 205 | 94 | 99 | 54 | 93 | 70 | 163 | 42 | 36 | - | 1357 |
| HORDALAND | 7 | 7 | 1 | 5 | 3 | 2 | 1 | 4 | 2 | 1 | 1 | 1 | - | 34 |
| SOGN FJORDANE | 0 | 0 | 0 | 1 | 1 | 0 | - | - | - | 0 | - | - | - | 3 |
| MØRE OG ROMSDAL | 642 | 388 | 438 | 468 | 0 | 1142 | 439 | 949 | 321 | 820 | 376 | 910 | - | 6894 |
| SØR-TRØNDELAG | 82 | 68 | 63 | 334 | 225 | 466 | 88 | 307 | 18 | 269 | 4 | 4 | - | 1930 |
| NORD-TRØNDELAG | 5 | 14 | 10 | 14 | 4 | 3 | 1 | 4 | 1 | 0 | 2 | 3 | - | 59 |
| NORDLAND | 70 | 100 | 99 | 65 | 56 | 304 | 96 | 60 | 51 | 53 | 168 | 18 | - | 1139 |
| TROMS | 345 | 1918 | 2226 | 2673 | 2608 | 2667 | 2066 | 1815 | 1012 | 1979 | 846 | 2580 | - | 22734 |
| FINNMARK | 326 | 778 | 1155 | 3100 | 2771 | 3572 | 1903 | 1214 | 1244 | 752 | 492 | 949 | - | 18256 |
| UTLAND/UOPPGITT | 2 | - | - | - | - | - | - | 2 | 4 | 5 | 6 | 3 | - | 21 |
| TOTAL FANGST: | 2049 | 4024 | 4311 | 7551 | 6052 | 8531 | 4850 | 4955 | 3448 | 4571 | 2395 | 4759 | - | 57496 |

TABELL 5. REKEFISKE 1986. FANGSTDAGBOKSTALL. MRL FOR INNSATSEN I FISKET.
ETTER HJEMSTEDSFYLKE.

| FYLKER: | ANTALL FARTØY | FANGST- MENNGE (TONN) | ANTALL TRÅL- TIMER | ANTALL TRÅL- TREKK | ANTALL FISKE- DØGN | ANTALL DRIFTS- DØGN | ANTALL MANN OMBORD (SNIITT) |
|---------------------|---------------|-----------------------------|--------------------------|--------------------------|--------------------------|---------------------------|--------------------------------------|
| ØSTFOLD..... | 5 | 93 | 2359 | 363 | 235 | 251 | 2.0 |
| AKERSHUS..... | 1 | 8 | 764 | 140 | 74 | 125 | 2.0 |
| OSLO..... | - | - | - | - | - | - | - |
| BUSKERUD..... | - | - | - | - | - | - | - |
| VESTFOLD..... | - | - | - | - | - | - | - |
| TELEMARK..... | - | - | - | - | - | - | - |
| AUST-AGDER..... | 1 | 34 | 726 | 187 | 130 | 297 | 2.0 |
| VEST-AGDER..... | 4 | 71 | 2011 | 300 | 137 | 119 | 2.2 |
| ROGALAND..... | 10 | 522 | 9390 | 1433 | 602 | 738 | 3.4 |
| HORDALAND..... | 1 | 13 | 545 | 91 | 41 | 54 | 2.0 |
| SOGN OG FJORDANE.. | - | - | - | - | - | - | - |
| MØRE OG ROMSDAL.. | 26 | 8122 | 53867 | 12598 | 3233 | 4006 | 9.0 |
| SØR-TRØNDELAG..... | 3 | 682 | 4441 | 877 | 272 | 363 | 5.6 |
| NORD-TRØNDELAG..... | 5 | 891 | 6574 | 1413 | 413 | 521 | 5.7 |
| NORDLAND..... | 36 | 5702 | 37435 | 7656 | 2297 | 3078 | 5.6 |
| TROMS..... | 67 | 18000 | 112602 | 23464 | 6991 | 9134 | 6.7 |
| FINNMARK..... | 37 | 6254 | 46130 | 9292 | 2932 | 3854 | 6.0 |
| HELE LANDET..... | 196 | 40391 | 276844 | 57814 | 17357 | 22540 | 5.2 |

KILDER: FANGSTDAGBOKSREGISTERET.
SE FORØVRIG 'DEFINISJONER'.

TABELL 6A. REKEFISKE 1986. FANGSTDAGBOKSTALL. MÅL FOR INNSATSEN I FISKET.
ETTER FANGSTOMRÅDER.ALLE FARTØY.

| FANGSTOMRÅDE: | FANGST- MENGDE I TONN | ANTALL TRÅLTIMER | ANTALL TRÅLTREKK | ANTALL FISKEDØGN | ANTALL DRIFTSDØGN | ANTALL MANN OMBORD (SNITT) |
|-------------------------|-----------------------------|---------------------|---------------------|---------------------|----------------------|----------------------------------|
| BARENTSHAVET..... | 6273 | 30790 | 6286 | 2012 | | |
| NORSKEHAVET..... | 1773 | 14784 | 3468 | 847 | | |
| BJØRNØYA OG SPITSBERGEN | 29366 | 200960 | 41026 | 12280 | | |
| NORDSJØEN OG SKAGERRAK. | 524 | 14547 | 2257 | 1146 | | |
| ØST-GRØNLAND..... | 1992 | 14217 | 4321 | 966 | | |
| VEST-GRØNLAND..... | 443 | 1546 | 456 | 106 | | |
| ANDRE OMRÅDER/UOPPGITT. | - | - | - | - | | |
| ALLE OMRÅDER I ALT..... | 40391 | 276844 | 57814 | 17357 | 22540 | 5.2 |

KILDER: FANGSTDAGBOKSREGISTERET OG MERKEREGISTERET.
SE FORØVRIG 'DEFINISJONER'.

TABELL 6B. REKEFISKE 1986. FANGSTDAGBOKSTALL. MÅL FOR INNSATSEN I FISKET.
ETTER FANGSTOMRÅDER.FARTØY MINDRE ENN 50 BRT.

| FANGSTOMRÅDE: | FANGST- MENGDE I TONN | ANTALL TRÅLTIMER | ANTALL TRÅLTREKK | ANTALL FISKEDØGN | ANTALL DRIFTSDØGN | ANTALL MANN OMBORD (SNITT) |
|-------------------------|-----------------------------|---------------------|---------------------|---------------------|----------------------|----------------------------------|
| BARENTSHAVET..... | 210 | 2242 | 412 | 158 | | |
| NORSKEHAVET..... | 3 | 122 | 37 | 15 | | |
| BJØRNØYA OG SPITSBERGEN | 701 | 7531 | 1468 | 472 | | |
| NORDSJØEN OG SKAGERRAK. | 249 | 7062 | 1198 | 665 | | |
| ØST-GRØNLAND..... | - | - | - | - | | |
| VEST-GRØNLAND..... | - | - | - | - | | |
| ANDRE OMRÅDER/UOPPGITT. | - | - | - | - | | |
| ALLE OMRÅDER I ALT..... | 1162 | 16971 | 3115 | 1310 | 1820 | 2.6 |

KILDER: FANGSTDAGBOKSREGISTERET OG MERKEREGISTERET.
SE FORØVRIG 'DEFINISJONER'.

TABELL 6C. REKEFISKE 1986. FANGSTDAGBOKSTALL. MÅL FOR INNSATSEN I FISKET.
ETTER FANGSTOMRÅDER. FARTØY FOM 50 BRT TIL 150 BRT.

| FANGSTOMRÅDE: | FANGST- MENGDE I TONN | ANTALL TRÅLTIMER | ANTALL TRÅLTREKK | ANTALL FISKEDØGN | ANTALL DRIFTSDØGN | ANTALL MANN OMBORD (SNITT) |
|-------------------------|-----------------------------|---------------------|---------------------|---------------------|----------------------|----------------------------------|
| BARENTSHAVET..... | 1043 | 7288 | 1447 | 495 | | |
| NORSKEHAVET..... | 2 | 101 | 32 | 9 | | |
| BJØRNØYA OG SPITSBERGEN | 4811 | 34113 | 6595 | 2131 | | |
| NORDSJØEN OG SKAGERRAK. | 222 | 6485 | 912 | 421 | | |
| ØST-GRØNLAND..... | - | - | - | - | | |
| VEST-GRØNLAND..... | - | - | - | - | | |
| ANDRE OMRÅDER/UOPPGITT. | - | - | - | - | | |
| ALLE OMRÅDER I ALT..... | 6078 | 47992 | 8986 | 3056 | 4404 | 4.2 |

KILDER: FANGSTDAGBOKSREGISTERET OG MERKEREGISTERET.
SE FORØVRIG 'DEFINISJONER'.

TABELL 6D. REKEFISKE 1986. FANGSTDAGBOKSTALL. MÅL FOR INNSATSEN I FISKET.
ETTER FANGSTOMRÅDER. FARTØY FOM 150 BRT TIL 250 BRT.

| FANGSTOMRÅDE: | FANGST- MENGDE I TONN | ANTALL TRÅLTIMER | ANTALL TRÅLTREKK | ANTALL FISKEDØGN | ANTALL DRIFTSDØGN | ANTALL MANN OMBORD (SNITT) |
|-------------------------|-----------------------------|---------------------|---------------------|---------------------|----------------------|----------------------------------|
| BARENTSHAVET..... | 2771 | 12660 | 2602 | 806 | | |
| NORSKEHAVET..... | 20 | 138 | 35 | 13 | | |
| BJØRNØYA OG SPITSBERGEN | 8028 | 64822 | 13037 | 3978 | | |
| NORDSJØEN OG SKAGERRAK. | 38 | 847 | 120 | 51 | | |
| ØST-GRØNLAND..... | 127 | 1409 | 436 | 100 | | |
| VEST-GRØNLAND..... | 93 | 236 | 77 | 23 | | |
| ANDRE OMRÅDER/UOPPGITT. | - | - | - | - | | |
| ALLE OMRÅDER I ALT..... | 11077 | 80112 | 16307 | 4971 | 6626 | 6.5 |

KILDER: FANGSTDAGBOKSREGISTERET OG MERKEREGISTERET.
SE FORØVRIG 'DEFINISJONER'.

TABELL 6E. REKEFISKE 1986. FANGSTDAGBOKSTALL. MÅL FOR INNSATSEN I FISKET.
 ETTER FANGSTOMRÅDER. FARTØY PÅ 250 BRT OG OVER.

| FANGSTOMRÅDE: | FANGST- MENGDE I TONN | ANTALL TRÅLTIMER | ANTALL TRÅLTREKK | ANTALL FISKEDØGN | ANTALL DRIFTSØGN | ANTALL MANN OMBORD (SNITT) |
|-------------------------|-----------------------------|---------------------|---------------------|---------------------|---------------------|----------------------------------|
| BARENTSHAVET..... | 2248 | 8593 | 1825 | 553 | | |
| NORSKEHAVET..... | 1769 | 14416 | 3364 | 810 | | |
| BJØRNØYA OG SPITSBERGEN | 15827 | 94489 | 19926 | 5699 | | |
| NORDSJØEN OG SKAGERRAK. | 16 | 153 | 27 | 9 | | |
| ØST-GRØNLAND..... | 1865 | 12808 | 3885 | 866 | | |
| VEST-GRØNLAND..... | 349 | 1310 | 379 | 83 | | |
| ANDRE OMRÅDER/UOPPGITT. | - | - | - | - | | |
| ALLE OMRÅDER I ALT..... | 22074 | 131769 | 29406 | 8020 | 9690 | 10.4 |

KILDER: FANGSTDAGBOKSREGISTERET OG MERKEREGERET.
 SE FORØVRIG 'DEFINISJONER'.

TABELL 7A. REKEFISKE 1986. FANGSTDAGBOKSTALL. FANGSTMENGDE I TONN ETTER FANGSTOMRÅDE OG FANGSTMÅNED.
ALLE FARTØY.

| FANGSTOMRÅDE: | JAN | FEB | MAR | APR | MAI | JUN | JUL | AUG | SEP | OKT | NOV | DES | I ALT |
|-------------------------|------|------|------|------|------|------|------|------|------|------|------|------|-------|
| BARENTSHAVET..... | 2 | 1452 | 2193 | 797 | 1555 | 104 | 98 | 32 | 3 | 26 | 12 | - | 6273 |
| NORSKEHAVET..... | 80 | 467 | 189 | 212 | 58 | 69 | 113 | 172 | 114 | 183 | 35 | 102 | 1793 |
| BJØRNØYA OG SPITSBERGEN | 2610 | 389 | 1643 | 3329 | 3105 | 4921 | 3096 | 2961 | 1985 | 1302 | 2897 | 1128 | 29366 |
| NORDSJØEN OG SKAGERRAK. | 47 | 96 | 18 | 73 | 37 | 31 | 10 | 41 | 74 | 56 | 27 | 13 | 524 |
| ØST-GRØNLAND..... | 31 | 207 | 732 | 526 | 331 | - | 2 | 116 | 47 | - | - | - | 1992 |
| VEST-GRØNLAND..... | - | - | - | - | 110 | 213 | 119 | - | - | - | - | - | 443 |
| ANDRE OMRÅDER/UOPPGITT. | - | - | - | - | - | - | - | - | - | - | - | - | - |
| ALLE OMRÅDER I ALT..... | 2770 | 2611 | 4776 | 4937 | 5195 | 5338 | 3439 | 3323 | 2222 | 1566 | 2971 | 1243 | 40391 |

KILDER: FANGSTDAGBOKSREGISTERET OG MERKEREJSTERET.
SE FORØVRIG 'DEFINISJONER'.

TABELL 7B. REKEFISKE 1986. FANGSTDAGBOKSTALL. FANGSTMENGDE I TONN ETTER FANGSTOMRÅDE OG FANGSTMÅNED.
FARTØY MINDRE ENN 50 BRT.

| FANGSTOMRÅDE: | JAN | FEB | MAR | APR | MAI | JUN | JUL | AUG | SEP | OKT | NOV | DES | I ALT |
|-------------------------|-----|-----|-----|-----|-----|-----|-----|-----|-----|-----|-----|-----|-------|
| BARENTSHAVET..... | - | - | 80 | 15 | 52 | 25 | 15 | - | 1 | 16 | 6 | - | 210 |
| NORSKEHAVET..... | - | - | - | - | - | - | - | - | 3 | 0 | - | - | 3 |
| BJØRNØYA OG SPITSBERGEN | - | - | 36 | 52 | 110 | 248 | 76 | 84 | 38 | 21 | 36 | - | 701 |
| NORDSJØEN OG SKAGERRAK. | 25 | 34 | 9 | 41 | 19 | 11 | 6 | 23 | 42 | 15 | 17 | 7 | 249 |
| ØST-GRØNLAND..... | - | - | - | - | - | - | - | - | - | - | - | - | - |
| VEST-GRØNLAND..... | - | - | - | - | - | - | - | - | - | - | - | - | - |
| ANDRE OMRÅDER/UOPPGITT. | - | - | - | - | - | - | - | - | - | - | - | - | - |
| ALLE OMRÅDER I ALT..... | 25 | 34 | 125 | 108 | 181 | 283 | 97 | 107 | 84 | 53 | 59 | 7 | 1162 |

KILDER: FANGSTDAGBOKSREGISTERET OG MERKEREJSTERET.
SE FORØVRIG 'DEFINISJONER'.

TABELL 7C. REKEFISKE 1986. FANGSTDAGBOKSTALL. FANGSTMENGDE I TONN ETTER FANGSTOMRÅDE OG FANGSTMÅNED.
FARTØY FOM 50 BRT TIL 150 BRT.

| FANGSTOMRÅDE: | JAN | FEB | MAR | APR | MAI | JUN | JUL | AUG | SEP | OKT | NOV | DES | I ALT |
|-------------------------|-----|-----|-----|-----|------|------|-----|------|-----|-----|-----|-----|-------|
| BARENTSHAVET..... | 0 | 33 | 286 | 116 | 530 | 35 | 27 | - | - | 10 | 6 | - | 1043 |
| NORSKEHAVET..... | - | - | - | - | - | - | 2 | - | - | - | - | - | 2 |
| BJØRNØYA OG SPITSBERGEN | 7 | - | 97 | 474 | 517 | 1160 | 724 | 1278 | 342 | 92 | 101 | 20 | 4811 |
| NORDSJØEN OG SKAGERRAK. | 10 | 49 | 7 | 22 | 17 | 20 | 5 | 19 | 16 | 41 | 10 | 6 | 222 |
| ØST-GRØNLAND..... | - | - | - | - | - | - | - | - | - | - | - | - | - |
| VEST-GRØNLAND..... | - | - | - | - | - | - | - | - | - | - | - | - | - |
| ANDRE OMRÅDER/UOPPGITT. | - | - | - | - | - | - | - | - | - | - | - | - | - |
| ALLE OMRÅDER I ALT..... | 17 | 81 | 390 | 612 | 1064 | 1215 | 757 | 1296 | 358 | 143 | 118 | 26 | 6078 |

KILDER: FANGSTDAGBOKSREGISTERET OG MERKEREGISTERET.
SE FORØVRIG 'DEFINISJONER'.

TABELL 7D. REKEFISKE 1986. FANGSTDAGBOKSTALL. FANGSTMENGDE I TONN ETTER FANGSTOMRÅDE OG FANGSTMÅNED.
FARTØY FOM 150 BRT TIL 250 BRT.

| FANGSTOMRÅDE: | JAN | FEB | MAR | APR | MAI | JUN | JUL | AUG | SEP | OKT | NOV | DES | I ALT |
|-------------------------|-----|-----|------|------|------|------|-----|-----|-----|-----|-----|-----|-------|
| BARENTSHAVET..... | - | 745 | 845 | 423 | 631 | 40 | 54 | 31 | 2 | - | - | - | 2771 |
| NORSKEHAVET..... | - | - | 20 | - | 0 | - | 0 | - | - | - | - | - | 20 |
| BJØRNØYA OG SPITSBERGEN | 274 | 28 | 793 | 1265 | 753 | 1258 | 734 | 775 | 614 | 368 | 766 | 400 | 8028 |
| NORDSJØEN OG SKAGERRAK. | 12 | 13 | 2 | 10 | 1 | - | - | - | - | - | - | - | 38 |
| ØST-GRØNLAND..... | - | - | 11 | 50 | 66 | - | - | - | - | - | - | - | 127 |
| VEST-GRØNLAND..... | - | - | - | - | - | 22 | 72 | - | - | - | - | - | 93 |
| ANDRE OMRÅDER/UOPPGITT. | - | - | - | - | - | - | - | - | - | - | - | - | - |
| ALLE OMRÅDER I ALT..... | 286 | 786 | 1671 | 1748 | 1450 | 1320 | 860 | 806 | 616 | 368 | 766 | 400 | 11077 |

KILDER: FANGSTDAGBOKSREGISTERET OG MERKEREGISTERET.
SE FORØVRIG 'DEFINISJONER'.

TABELL 7E. REKEFISKE 1986. FANGSTDAGBOKSTALL. FANGSTMENGDE I TONN ETTER FANGSTOMRÅDE OG FANGSTMÅNED.
FARTØY PÅ 250 BRT OG OVER.

| FANGSTOMRÅDE: | JAN | FEB | MAR | APR | MAI | JUN | JUL | AUG | SEP | OKT | NOV | DES | I ALT |
|-------------------------|------|------|------|------|------|------|------|------|------|------|------|-----|-------|
| BARENTSHAVET..... | 2 | 674 | 982 | 243 | 341 | 4 | 2 | 0 | - | - | - | - | 2248 |
| NORSKEHAVET..... | 80 | 467 | 169 | 212 | 58 | 69 | 111 | 172 | 111 | 182 | 35 | 102 | 1769 |
| BJØRNØYA OG SPITSBERGEN | 2329 | 361 | 718 | 1538 | 1726 | 2255 | 1561 | 825 | 992 | 821 | 1993 | 709 | 15827 |
| NORDSJØEN OG SKAGERRAK. | - | - | - | - | - | - | - | - | 16 | - | - | - | 16 |
| ØST-GRØNLAND..... | 31 | 207 | 721 | 475 | 265 | - | 2 | 116 | 47 | - | - | - | 1865 |
| VEST-GRØNLAND..... | - | - | - | - | 110 | 192 | 48 | - | - | - | - | - | 349 |
| ANDRE OMRÅDER/UOPPGITT. | - | - | - | - | - | - | - | - | - | - | - | - | - |
| ALLE OMRÅDER I ALT..... | 2441 | 1710 | 2590 | 2469 | 2500 | 2519 | 1724 | 1114 | 1165 | 1003 | 2028 | 810 | 22074 |

KILDER: FANGSTDAGBOKSREGISTERET OG MERKEREGISTERET.
SE FORØVRIG 'DEFINISJONER'.

TABELL 8A. REKEFISKE 1986. FANGSTDAGBOKSTALL. ANTALL TRÅLTIMER ETTER FANGSTOMRÅDE OG FANGSTMÅNED.
ALLE FARTØY.

| FANGSTOMRÅDE: | JAN | FEB | MAR | APR | MAI | JUN | JUL | AUG | SEP | OKT | NOV | DES | I ALT |
|-------------------------|-------|-------|-------|-------|-------|-------|-------|-------|-------|-------|-------|-------|--------|
| BARENTSHAVET..... | 31 | 5056 | 7239 | 3658 | 10693 | 1097 | 1674 | 213 | 49 | 642 | 438 | - | 30790 |
| NORSKEHAVET..... | 443 | 2247 | 995 | 1741 | 390 | 616 | 1252 | 1432 | 1492 | 2381 | 532 | 1263 | 14784 |
| BJØRNØYA OG SPITSBERGEN | 9122 | 1528 | 4866 | 14624 | 18962 | 35392 | 21610 | 24056 | 23416 | 16546 | 22312 | 8526 | 200960 |
| NORDSJØEN OG SKAGERRAK. | 1076 | 2336 | 564 | 2100 | 1123 | 1152 | 568 | 1458 | 1603 | 1623 | 639 | 305 | 14547 |
| ØST-GRØNLAND..... | 275 | 1468 | 4433 | 4133 | 2565 | - | 28 | 887 | 428 | - | - | - | 14217 |
| VEST-GRØNLAND..... | - | - | - | - | 364 | 920 | 262 | - | - | - | - | - | 1546 |
| ANDRE OMRÅDER/UOPPGITT. | - | - | - | - | - | - | - | - | - | - | - | - | - |
| ALLE OMRÅDER I ALT..... | 10947 | 12635 | 18097 | 26256 | 34097 | 39177 | 25394 | 28046 | 26988 | 21192 | 23921 | 10094 | 276844 |

KILDER: FANGSTDAGBOKSREGISTERET OG MERKEREGERET.
SE FORØVRIG 'DEFINISJONER'.

TABELL 8B. REKEFISKE 1986. FANGSTDAGBOKSTALL. ANTALL TRÅLTIMER ETTER FANGSTOMRÅDE OG FANGSTMÅNED.
FARTØY MINDRE ENN 50 BRT.

| FANGSTOMRÅDE: | JAN | FEB | MAR | APR | MAI | JUN | JUL | AUG | SEP | OKT | NOV | DES | I ALT |
|-------------------------|-----|-----|-----|------|------|------|------|------|------|------|-----|-----|-------|
| BARENTSHAVET..... | - | - | 264 | 79 | 481 | 342 | 444 | - | 40 | 387 | 212 | - | 2249 |
| NORSKEHAVET..... | - | - | - | 10 | - | - | 4 | - | 109 | 6 | - | - | 129 |
| BJØRNØYA OG SPITSBERGEN | - | - | 133 | 258 | 875 | 2361 | 887 | 1478 | 774 | 361 | 404 | - | 7531 |
| NORDSJØEN OG SKAGERRAK. | 568 | 884 | 261 | 1284 | 697 | 422 | 315 | 752 | 913 | 497 | 309 | 160 | 7062 |
| ØST-GRØNLAND..... | - | - | - | - | - | - | - | - | - | - | - | - | - |
| VEST-GRØNLAND..... | - | - | - | - | - | - | - | - | - | - | - | - | - |
| ANDRE OMRÅDER/UOPPGITT. | - | - | - | - | - | - | - | - | - | - | - | - | - |
| ALLE OMRÅDER I ALT..... | 568 | 884 | 658 | 1631 | 2053 | 3125 | 1650 | 2230 | 1836 | 1251 | 925 | 160 | 16971 |

KILDER: FANGSTDAGBOKSREGISTERET OG MERKEREGERET.
SE FORØVRIG 'DEFINISJONER'.

TABELL 8C. REKEFISKE 1986. FANGSTDAGBOKSTALL. ANTALL TRALTIMER ETTER FANGSTOMRÅDE OG FANGSTMÅNED.
FARTØY FOM 50 BRT TIL 150 BRT.

| FANGSTOMRÅDE: | JAN | FEB | MAR | APR | MAI | JUN | JUL | AUG | SEP | OKT | NOV | DES | I ALT |
|-------------------------|-----|------|------|------|------|-------|------|------|------|------|------|-----|-------|
| BARENTSHAVET | 15 | 159 | 1007 | 564 | 4084 | 356 | 656 | 2 | - | 219 | 226 | - | 7288 |
| NORSKEHAVET | - | - | - | - | - | - | 101 | - | - | - | - | - | 101 |
| BJØRNØYA OG SPITSBERGEN | 53 | 2 | 360 | 2494 | 3845 | 9875 | 3457 | 5779 | 5281 | 1567 | 1102 | 303 | 34118 |
| NORDSJØEN OG SKAGERRAK | 253 | 1203 | 228 | 569 | 405 | 730 | 253 | 706 | 537 | 1126 | 330 | 145 | 6485 |
| ØST-GRØNLAND | - | - | - | - | - | - | - | - | - | - | - | - | - |
| VEST-GRØNLAND | - | - | - | - | - | - | - | - | - | - | - | - | - |
| ANDRE OMRÅDER/UOPPGITT | - | - | - | - | - | - | - | - | - | - | - | - | - |
| ALLE OMRÅDER I ALT | 321 | 1364 | 1595 | 3627 | 8334 | 10961 | 4467 | 6487 | 5818 | 2912 | 1658 | 448 | 47992 |

KILDER: FANGSTDAGBOKSREGISTERET OG MERKEREGISTERET.
SE FORØVRIG 'DEFINISJONER'.

TABELL 8D. REKEFISKE 1986. FANGSTDAGBOKSTALL. ANTALL TRALTIMER ETTER FANGSTOMRÅDE OG FANGSTMÅNED.
FARTØY FOM 150 BRT TIL 250 BRT.

| FANGSTOMRÅDE: | JAN | FEB | MAR | APR | MAI | JUN | JUL | AUG | SEP | OKT | NOV | DES | I ALT |
|-------------------------|------|------|------|------|------|-------|------|------|------|------|------|------|-------|
| BARENTSHAVET | - | 2659 | 2820 | 1952 | 4127 | 363 | 523 | 207 | 9 | - | - | - | 12660 |
| NORSKEHAVET | - | - | 111 | 3 | 9 | - | 15 | - | - | - | - | - | 138 |
| BJØRNØYA OG SPITSBERGEN | 1225 | 175 | 2411 | 5755 | 4980 | 9558 | 6377 | 8860 | 8031 | 5801 | 7908 | 3741 | 64822 |
| NORDSJØEN OG SKAGERRAK | 255 | 249 | 75 | 247 | 21 | - | - | - | - | - | - | - | 847 |
| ØST-GRØNLAND | - | - | 186 | 511 | 712 | - | - | - | - | - | - | - | 1409 |
| VEST-GRØNLAND | - | - | - | - | - | 90 | 146 | - | - | - | - | - | 236 |
| ANDRE OMRÅDER/UOPPGITT | - | - | - | - | - | - | - | - | - | - | - | - | - |
| ALLE OMRÅDER I ALT | 1480 | 3083 | 5603 | 8468 | 9849 | 10011 | 7061 | 9067 | 8040 | 5801 | 7908 | 3741 | 80112 |

KILDER: FANGSTDAGBOKSREGISTERET OG MERKEREGISTERET.
SE FORØVRIG 'DEFINISJONER'.

TABELL 8E. REKEFISKE 1986. FANGSTDAGBOKSTALL. ANTALL TRÅLTIMER ETTER FANGSTOMRÅDE OG FANGSTMÅNED.
FARTØY PÅ 250 BRT OG OVER.

| FANGSTOMRÅDE: | JAN | FEB | MAR | APR | MAI | JUN | JUL | AUG | SEP | OKT | NOV | DES | I ALT |
|--------------------------|------|------|-------|-------|-------|-------|-------|-------|-------|-------|-------|------|--------|
| BARENTSHAVET..... | 16 | 2238 | 3148 | 1063 | 2001 | 36 | 51 | 4 | - | 36 | - | - | 8593 |
| NORSKEHAVET..... | 443 | 2247 | 884 | 1728 | 381 | 616 | 1132 | 1432 | 1383 | 2375 | 532 | 1263 | 14416 |
| BJØRNØYA OG SPIITSBERGEN | 7844 | 1351 | 1962 | 6117 | 9262 | 13598 | 10889 | 7939 | 9330 | 8817 | 12898 | 4482 | 94489 |
| NORDSJØEN OG SKAGERRAK. | - | - | - | - | - | - | - | - | 153 | - | - | - | 153 |
| ØST-GRØNLAND..... | 275 | 1468 | 4247 | 3622 | 1853 | - | 28 | 887 | 428 | - | - | - | 12808 |
| VEST-GRØNLAND..... | - | - | - | - | 364 | 830 | 116 | - | - | - | - | - | 1310 |
| ANDRE OMRÅDER/UOPPGITT. | - | - | - | - | - | - | - | - | - | - | - | - | - |
| ALLE OMRÅDER I ALT..... | 8578 | 7304 | 10241 | 12530 | 13861 | 15080 | 12216 | 10262 | 11294 | 11228 | 13430 | 5745 | 131769 |

KILDER: FANGSTDAGBOKSREGISTERET OG MERKEREGISTERET.
SE FORØVRIG 'DEFINISJONER'.

| TABELL 9A REKEFISKE 1986 | | ANTALL TRÅLTREKK ETTER FANGSTMÅNED OG FANGSTOMRÅDE | | | | | | | | | | | ALLE FARTØY. | |
|--------------------------|------|--|------|------|------|------|------|------|------|------|------|------|--------------|--|
| FANGSTOMRÅDE: | JAN | FEB | MAR | APR | MAI | JUN | JUL | AUG | SEP | OKT | NOV | DES | I ALT | |
| BARENTSHAVET..... | 11 | 1032 | 1482 | 835 | 2149 | 217 | 317 | 45 | 12 | 119 | 67 | - | 6286 | |
| NORSKEHAVET..... | 92 | 512 | 224 | 446 | 100 | 153 | 316 | 361 | 344 | 524 | 131 | 265 | 3468 | |
| BJØRNØYA OG SPITSBERGEN | 2013 | 333 | 1038 | 3115 | 3874 | 7190 | 4479 | 4860 | 4629 | 3295 | 4541 | 1659 | 41026 | |
| NORDSJØEN OG SKAGERRAK. | 172 | 395 | 102 | 320 | 174 | 169 | 85 | 203 | 251 | 226 | 112 | 48 | 2257 | |
| ØST-GRØNLAND..... | 85 | 419 | 1332 | 1242 | 852 | - | 8 | 269 | 114 | - | - | - | 4321 | |
| VEST-GRØNLAND..... | - | - | - | - | 103 | 253 | 100 | - | - | - | - | - | 456 | |
| ANDRE OMRÅDER/UOPPGITT. | - | - | - | - | - | - | - | - | - | - | - | - | - | |
| ALLE OMRÅDER I ALT..... | 2373 | 2691 | 4178 | 5958 | 7252 | 7982 | 5305 | 5738 | 5350 | 4164 | 4851 | 1972 | 57814 | |

| TABELL 9B REKEFISKE 1986 | | ANTALL TRÅLTREKK ETTER FANGSTMÅNED OG FANGSTOMRÅDE | | | | | | | | | | | FARTØY MINDRE ENN 50 BRT. | |
|--------------------------|-----|--|-----|-----|-----|-----|-----|-----|-----|-----|-----|-----|---------------------------|--|
| FANGSTOMRÅDE: | JAN | FEB | MAR | APR | MAI | JUN | JUL | AUG | SEP | OKT | NOV | DES | I ALT | |
| BARENTSHAVET..... | - | - | 53 | 16 | 97 | 68 | 80 | - | 8 | 63 | 27 | - | 412 | |
| NORSKEHAVET..... | - | - | - | 11 | - | - | 1 | - | 23 | 2 | - | - | 37 | |
| BJØRNØYA OG SPITSBERGEN | - | - | 26 | 55 | 176 | 491 | 166 | 271 | 136 | 69 | 78 | - | 1468 | |
| NORDSJØEN OG SKAGERRAK. | 105 | 170 | 56 | 203 | 105 | 60 | 51 | 114 | 154 | 82 | 69 | 29 | 1198 | |
| ØST-GRØNLAND..... | - | - | - | - | - | - | - | - | - | - | - | - | - | |
| VEST-GRØNLAND..... | - | - | - | - | - | - | - | - | - | - | - | - | - | |
| ANDRE OMRÅDER/UOPPGITT. | - | - | - | - | - | - | - | - | - | - | - | - | - | |
| ALLE OMRÅDER I ALT..... | 105 | 170 | 135 | 285 | 378 | 619 | 298 | 385 | 321 | 216 | 174 | 29 | 3115 | |

TABELL 9C REKEFISKE 1986 ANTALL TRÅLTREKK ETTER FANGSTMÅNED OG FANGSTOMRÅDE FARTØY FOM 50 BRT TIL 150 BRT.

| FANGSTOMRÅDE: | JAN | FEB | MAR | APR | MAI | JUN | JUL | AUG | SEP | OKT | NOV | DES | I ALT |
|-------------------------|-----|-----|-----|-----|------|------|-----|------|------|-----|-----|-----|-------|
| BARENTSHAVET..... | 3 | 31 | 206 | 132 | 803 | 67 | 124 | 2 | - | 39 | 40 | - | 1447 |
| NORSKEHAVET..... | - | - | - | - | - | - | 32 | - | - | - | - | - | 32 |
| BJØRNØYA OG SPITSBERGEN | 11 | 1 | 75 | 517 | 764 | 1902 | 679 | 1090 | 956 | 328 | 213 | 59 | 6595 |
| NORDSJØEN OG SKAGERRAK. | 34 | 188 | 35 | 81 | 66 | 109 | 34 | 89 | 70 | 144 | 43 | 19 | 912 |
| ØST-GRØNLAND..... | - | - | - | - | - | - | - | - | - | - | - | - | - |
| VEST-GRØNLAND..... | - | - | - | - | - | - | - | - | - | - | - | - | - |
| ANDRE OMRÅDER/UOPPGITT. | - | - | - | - | - | - | - | - | - | - | - | - | - |
| ALLE OMRÅDER I ALT..... | 48 | 220 | 316 | 730 | 1633 | 2078 | 869 | 1181 | 1026 | 511 | 296 | 78 | 8986 |

TABELL 9D REKEFISKE 1986 ANTALL TRÅLTREKK ETTER FANGSTMÅNED OG FANGSTOMRÅDE FARTØY FOM 150 BRT TIL 250 BRT.

| FANGSTOMRÅDE: | JAN | FEB | MAR | APR | MAI | JUN | JUL | AUG | SEP | OKT | NOV | DES | I ALT |
|-------------------------|-----|-----|------|------|------|------|------|------|------|------|------|-----|-------|
| BARENTSHAVET..... | - | 543 | 579 | 434 | 823 | 74 | 103 | 42 | 4 | - | - | - | 2602 |
| NORSKEHAVET..... | - | - | 26 | 2 | 2 | - | 5 | - | - | - | - | - | 35 |
| BJØRNØYA OG SPITSBERGEN | 250 | 35 | 524 | 1220 | 970 | 1926 | 1344 | 1828 | 1565 | 1105 | 1560 | 710 | 13037 |
| NORDSJØEN OG SKAGERRAK. | 33 | 37 | 11 | 36 | 3 | - | - | - | - | - | - | - | 120 |
| ØST-GRØNLAND..... | - | - | 58 | 149 | 229 | - | - | - | - | - | - | - | 436 |
| VEST-GRØNLAND..... | - | - | - | - | - | 23 | 54 | - | - | - | - | - | 77 |
| ANDRE OMRÅDER/UOPPGITT. | - | - | - | - | - | - | - | - | - | - | - | - | - |
| ALLE OMRÅDER I ALT..... | 283 | 615 | 1198 | 1841 | 2027 | 2023 | 1506 | 1870 | 1569 | 1105 | 1560 | 710 | 16307 |

TABELL 9E REKEFISKE 1986 ANTALL TRÅLTREKK ETTER FANGSTMÅNED OG FANGSTOMRÅDE FARTØY PÅ 250 BRT OG OVER.

| FANGSTOMRÅDE: | JAN | FEB | MAR | APR | MAI | JUN | JUL | AUG | SEP | OKT | NOV | DES | I ALT |
|-------------------------|------|------|------|------|------|------|------|------|------|------|------|------|-------|
| BARENTSHAVET..... | 8 | 458 | 644 | 253 | 426 | 8 | 10 | 1 | - | 17 | - | - | 1825 |
| NORSKEHAVET..... | 92 | 512 | 198 | 433 | 98 | 153 | 278 | 361 | 321 | 522 | 131 | 265 | 3364 |
| BJØRNØYA OG SPITSBERGEN | 1752 | 297 | 413 | 1323 | 1964 | 2871 | 2290 | 1671 | 1972 | 1793 | 2690 | 890 | 19926 |
| NORDSJØEN OG SKAGERRAK. | - | - | - | - | - | - | - | - | 27 | - | - | - | 27 |
| ØST-GRØNLAND..... | 85 | 419 | 1274 | 1093 | 623 | - | 8 | 269 | 114 | - | - | - | 3885 |
| VEST-GRØNLAND..... | - | - | - | - | 103 | 230 | 46 | - | - | - | - | - | 379 |
| ANDRE OMRÅDER/UOPPGITT. | - | - | - | - | - | - | - | - | - | - | - | - | - |
| ALLE OMRÅDER I ALT..... | 1937 | 1686 | 2529 | 3102 | 3214 | 3262 | 2632 | 2302 | 2434 | 2332 | 2821 | 1155 | 29406 |

TABELL 10A REKEFISKE 1986 ANTALL FISKEDØGN ETTER FANGSTMÅNED OG FANGSTOMRÅDE ALLE FARTØY.

| FANGSTOMRÅDE: | JAN | FEB | MAR | APR | MAI | JUN | JUL | AUG | SEP | OKT | NOV | DES | I ALT |
|-------------------------|-----|-----|------|------|------|------|------|------|------|------|------|-----|-------|
| BARENTSHAVET..... | 4 | 319 | 477 | 241 | 659 | 71 | 115 | 17 | 6 | 66 | 37 | - | 2012 |
| NORSKEHAVET..... | 25 | 133 | 61 | 104 | 22 | 31 | 70 | 73 | 83 | 129 | 31 | 85 | 847 |
| BJØRNØYA OG SPITSBERGEN | 571 | 123 | 316 | 943 | 1094 | 2087 | 1306 | 1415 | 1532 | 1077 | 1291 | 525 | 12280 |
| NORDSJØEN OG SKAGERRAK. | 95 | 176 | 54 | 166 | 89 | 78 | 50 | 95 | 132 | 113 | 63 | 35 | 1146 |
| ØST-GRØNLAND..... | 18 | 89 | 329 | 280 | 164 | - | 2 | 55 | 29 | - | - | - | 966 |
| VEST-GRØNLAND..... | - | - | - | - | 24 | 56 | 26 | - | - | - | - | - | 106 |
| ANDRE OMRÅDER/UOPPGITT. | - | - | - | - | - | - | - | - | - | - | - | - | - |
| ALLE OMRÅDER I ALT..... | 713 | 840 | 1237 | 1734 | 2052 | 2323 | 1569 | 1655 | 1782 | 1385 | 1422 | 645 | 17357 |

TABELL 10B REKEFISKE 1986 ANTALL FISKEDØGN ETTER FANGSTMÅNED OG FANGSTOMRÅDE FARTØY MINDRE ENN 50 BRT.

| FANGSTOMRÅDE: | JAN | FEB | MAR | APR | MAI | JUN | JUL | AUG | SEP | OKT | NOV | DES | I ALT |
|-------------------------|-----|-----|-----|-----|-----|-----|-----|-----|-----|-----|-----|-----|-------|
| BARENTSHAVET..... | - | - | 18 | 5 | 29 | 20 | 29 | - | 4 | 37 | 16 | - | 158 |
| NORSKEHAVET..... | - | - | - | 1 | - | - | 1 | - | 12 | 1 | - | - | 15 |
| BJØRNØYA OG SPITSBERGEN | - | - | 9 | 21 | 52 | 141 | 55 | 92 | 57 | 22 | 23 | - | 472 |
| NORDSJØEN OG SKAGERRAK. | 63 | 83 | 28 | 111 | 59 | 31 | 32 | 58 | 89 | 50 | 39 | 22 | 665 |
| ØST-GRØNLAND..... | - | - | - | - | - | - | - | - | - | - | - | - | - |
| VEST-GRØNLAND..... | - | - | - | - | - | - | - | - | - | - | - | - | - |
| ANDRE OMRÅDER/UOPPGITT. | - | - | - | - | - | - | - | - | - | - | - | - | - |
| ALLE OMRÅDER I ALT..... | 63 | 83 | 55 | 138 | 140 | 192 | 117 | 150 | 162 | 110 | 78 | 22 | 1310 |

TABELL 10C REKEFISKE 1986 ANTALL FISKEDØGN ETTER FANGSTMÅNED OG FANGSTOMRÅDE FARTØY FOM 50 BRT TIL 150 BRT.

| FANGSTOMRÅDE: | JAN | FEB | MAR | APR | MAI | JUN | JUL | AUG | SEP | OKT | NOV | DES | I ALT |
|-------------------------|-----|-----|-----|-----|-----|-----|-----|-----|-----|-----|-----|-----|-------|
| BARENTSHAVET..... | 2 | 15 | 74 | 43 | 243 | 24 | 47 | 2 | - | 24 | 21 | - | 495 |
| NORSKEHAVET..... | - | - | - | - | - | - | 9 | - | - | - | - | - | 9 |
| BJØRNØYA OG SPITSBERGEN | 5 | 1 | 26 | 162 | 224 | 592 | 223 | 347 | 357 | 110 | 62 | 22 | 2131 |
| NORDSJØEN OG SKAGERRAK. | 17 | 78 | 21 | 40 | 29 | 47 | 18 | 37 | 34 | 63 | 24 | 13 | 421 |
| ØST-GRØNLAND..... | - | - | - | - | - | - | - | - | - | - | - | - | - |
| VEST-GRØNLAND..... | - | - | - | - | - | - | - | - | - | - | - | - | - |
| ANDRE OMRÅDER/UOPPGITT. | - | - | - | - | - | - | - | - | - | - | - | - | - |
| ALLE OMRÅDER I ALT..... | 24 | 94 | 121 | 245 | 496 | 663 | 297 | 386 | 391 | 197 | 107 | 35 | 3056 |

TABELL 10D REKEFISKE 1986 ANTALL FISKEDØGN ETTER FANGSTMÅNED OG FANGSTOMRÅDE FARTØY FOM 150 BRT TIL 250 BRT.

| FANGSTOMRÅDE: | JAN | FEB | MAR | APR | MAI | JUN | JUL | AUG | SEP | OKT | NOV | DES | I ALT |
|-------------------------|-----|-----|-----|-----|-----|-----|-----|-----|-----|-----|-----|-----|-------|
| BARENTSHAVET..... | - | 166 | 185 | 125 | 254 | 25 | 35 | 14 | 2 | - | - | - | 806 |
| NORSKEHAVET..... | - | - | 8 | 2 | 1 | - | 2 | - | - | - | - | - | 13 |
| BJØRNØYA OG SPITSBERGEN | 79 | 14 | 155 | 373 | 284 | 580 | 391 | 514 | 527 | 394 | 450 | 217 | 3978 |
| NORDSJØEN OG SKAGERRAK. | 15 | 15 | 5 | 15 | 1 | - | - | - | - | - | - | - | 51 |
| ØST-GRØNLAND..... | - | - | 15 | 36 | 49 | - | - | - | - | - | - | - | 100 |
| VEST-GRØNLAND..... | - | - | - | - | - | 6 | 17 | - | - | - | - | - | 23 |
| ANDRE OMRÅDER/UOPPGITT. | - | - | - | - | - | - | - | - | - | - | - | - | - |
| ALLE OMRÅDER I ALT..... | 94 | 195 | 368 | 551 | 589 | 611 | 445 | 528 | 529 | 394 | 450 | 217 | 4971 |

TABELL 10E REKEFISKE 1986

ANTALL FISKEDØGN ETTER FANGSTMÅNED OG FANGSTOMRÅDE

FARTØY PÅ 250 BRT OG OVER.

| FANGSTOMRÅDE: | JAN | FEB | MAR | APR | MAI | JUN | JUL | AUG | SEP | OKT | NOV | DES | I ALT |
|-------------------------|-----|-----|-----|-----|-----|-----|-----|-----|-----|-----|-----|-----|-------|
| BARENTSHAVET..... | 2 | 138 | 200 | 68 | 133 | 2 | 4 | 1 | - | 5 | - | - | 553 |
| NORSKEHAVET..... | 25 | 133 | 53 | 101 | 21 | 31 | 58 | 73 | 71 | 128 | 31 | 85 | 810 |
| BJØRNØYA OG SPITSBERGEN | 487 | 108 | 126 | 387 | 534 | 774 | 637 | 462 | 591 | 551 | 756 | 286 | 5699 |
| NORDSJØEN OG SKAGERRAK. | - | - | - | - | - | - | - | - | 9 | - | - | - | 9 |
| ØST-GRØNLAND..... | 18 | 89 | 314 | 244 | 115 | - | 2 | 55 | 29 | - | - | - | 866 |
| VEST-GRØNLAND..... | - | - | - | - | 24 | 50 | 9 | - | - | - | - | - | 83 |
| ANDRE OMRÅDER/UOPPGITT. | - | - | - | - | - | - | - | - | - | - | - | - | - |
| ALLE OMRÅDER I ALT..... | 532 | 468 | 693 | 800 | 827 | 857 | 710 | 591 | 700 | 684 | 787 | 371 | 8020 |

TABELL 11 REKEFISKE 1986. FANGSTDAGBOKSTALL. FANGSTMENGDE I TONN ETTER FANGSTOMRÅDE OG FANGSTMÅNED.

| FANGSTOMRÅDE: | JAN | FEB | MAR | APR | MAI | JUN | JUL | AUG | SEP | OKT | NOV | DES | I ALT |
|-----------------------------|------|------|------|------|------|------|------|------|------|------|------|------|-------|
| 03 ØST-FINNMARK..... | - | 0 | 14 | 16 | 9 | 12 | 9 | - | 1 | 26 | 12 | - | 99 |
| 04 VEST-FINNMARK..... | - | - | - | - | - | - | 2 | - | - | - | - | - | 2 |
| 05 RØSTB. TIL MALANGSGR... | - | - | - | - | - | - | 0 | - | 3 | 0 | - | - | 3 |
| 08 EGRSUNDBANKEN..... | 31 | 89 | 15 | 47 | 27 | 30 | 7 | 22 | 19 | 45 | 10 | 6 | 349 |
| 09 SKAGERRAK..... | 16 | 6 | 4 | 26 | 10 | 1 | 4 | 19 | 55 | 11 | 17 | 7 | 175 |
| 10 SKOLPENBANKEN..... | - | 0 | - | - | 0 | - | - | - | - | - | - | - | 0 |
| 12 NORDKAPPBANKEN..... | - | 6 | - | - | 0 | - | 0 | - | - | - | - | - | 6 |
| 13 THOR IVERSENS BANK..... | 2 | - | 0 | 0 | 507 | 32 | 71 | 4 | - | - | - | - | 615 |
| 14 BRITVINFELTET..... | - | - | - | - | - | - | - | - | 0 | - | - | - | 0 |
| 15 SENTRALBANKEN..... | 0 | 1452 | 2179 | 781 | 1039 | 60 | 18 | 28 | 2 | - | - | - | 5558 |
| 20 BJØRNØYA..... | 1 | 9 | 208 | 331 | 56 | 820 | 37 | 123 | 287 | 27 | - | - | 1900 |
| 21 VEST-SPITSBERGEN..... | 0 | 57 | 168 | 373 | 178 | 470 | 354 | 146 | 7 | 35 | 44 | 25 | 1857 |
| 22 STORFJ./HINLOPENSTREDET | 910 | 178 | 2 | - | - | 83 | 1014 | 281 | 527 | 237 | 137 | 69 | 3437 |
| 23 HOPEN..... | 7 | - | 1255 | 2556 | 2073 | 1427 | 0 | 121 | 125 | 0 | - | 1 | 7566 |
| 25 NORDV.-SPITSBERGEN..... | 1692 | 146 | 10 | 68 | 795 | 2098 | 1690 | 2290 | 1039 | 1002 | 2716 | 1033 | 14580 |
| 27 SØRVEST AV SPITSBERGEN. | - | - | - | 1 | 2 | 23 | 1 | - | - | - | - | - | 27 |
| 35 SØR FOR JAN MAYEN..... | 80 | 428 | 176 | 198 | 58 | 69 | 108 | 154 | 106 | 168 | 34 | 97 | 1677 |
| 36 SØRØST AV JAN MAYEN..... | - | 15 | - | - | - | - | - | - | - | - | - | - | 15 |
| 38 NORDVESTLIGE NORSKEHAV. | - | 13 | 13 | 15 | - | - | 3 | 18 | 5 | 14 | 0 | 4 | 90 |
| 61 DANMARKSTREDET..... | 31 | 207 | 732 | 526 | 331 | - | 2 | 116 | 47 | - | - | - | 1992 |
| 66 HELLEFISKBANKEN..... | - | - | - | - | 20 | 8 | - | - | - | - | - | - | 28 |
| 67 BANANBANKEN..... | - | - | - | - | - | 43 | - | - | - | - | - | - | 43 |
| 68 FYLLAS BANK..... | - | - | - | - | 90 | 162 | 119 | - | - | - | - | - | 371 |
| ALLE OMRÅDENE | 2770 | 2611 | 4776 | 4937 | 5195 | 5338 | 3439 | 3323 | 2222 | 1566 | 2971 | 1243 | 40391 |

KILDER: FANGSTDAGBOKSREGISTERET.
SE FORØVRIG 'DEFINISJONER'.

TABELL 1 : FANGSTMENGDEN OG VERDI ETTER BÅTENS HJEMSTEDS-FYLKE FØRDELTE HAV- OG KYST-FISKE AV REKER

BR: 1987.

| BÅTENS HJEMSTEDS-FYLKE | H A V F I S K E | | | K Y S T F I S K E | | | U O P P G I T T | | | T O T A L T | | |
|---------------------------|-----------------|-------------------|------------------|-------------------|-------------------|------------------|-----------------|-------------------|------------------|-----------------|-------------------|------------------|
| | ANTALL BÅTER | FANGST- MENGDE | FANGST- VERDI | ANTALL BÅTER | FANGST- MENGDE | FANGST- VERDI | ANTALL BÅTER | FANGST- MENGDE | FANGST- VERDI | ANTALL BÅTER | FANGST- MENGDE | FANGST- VERDI |
| | | TONN | 1000 KR | | TONN | 1000 KR | | TONN | 1000 KR | | TONN | 1000 KR |
| ØSTFOLD: | 57 | 917 | 20,069 | 30 | 53 | 1,117 | - | - | - | 64 | 970 | 21,186 |
| AKERSHUS: | 5 | 9 | 120 | 2 | 9 | 120 | - | - | - | 6 | 18 | 241 |
| OSLO: | 1 | 1 | 25 | 1 | 4 | 52 | - | - | - | 2 | 5 | 77 |
| BUSKERUD: | 4 | 8 | 110 | 1 | 2 | 29 | - | - | - | 5 | 10 | 139 |
| VESTFOLD: | 17 | 42 | 899 | 32 | 265 | 5,506 | - | - | - | 43 | 307 | 6,405 |
| TELEMARK: | - | - | - | 28 | 353 | 7,311 | - | - | - | 28 | 353 | 7,311 |
| AUST-AGDER: | 2 | 3 | 58 | 53 | 545 | 11,797 | - | - | - | 55 | 547 | 11,855 |
| VEST-AGDER: | 17 | 110 | 2,064 | 109 | 3,049 | 58,961 | 2 | 45 | 693 | 115 | 3,204 | 61,718 |
| ROGALAND: | 85 | 1,634 | 29,809 | 38 | 81 | 1,689 | - | - | - | 95 | 1,715 | 31,499 |
| HORDALAND: | 11 | 166 | 2,883 | 19 | 175 | 2,862 | 1 | 3 | 50 | 26 | 344 | 5,794 |
| SOGN OG FJORDANE: | - | - | - | 4 | 12 | 321 | - | - | - | 4 | 12 | 321 |
| MØRE OG ROMSDAL: | 25 | 8,301 | 157,472 | 29 | 176 | 3,240 | 9 | 279 | 4,493 | 47 | 8,756 | 165,205 |
| SØR-TRØNDELAG: | 5 | 997 | 14,520 | 5 | 45 | 892 | 4 | 7 | 134 | 9 | 1,049 | 15,536 |
| NORD-TRØNDELAG: | 2 | 111 | 1,663 | 18 | 296 | 4,552 | 3 | 4 | 89 | 18 | 412 | 6,304 |
| NORDLAND: | 47 | 3,340 | 52,035 | 104 | 1,381 | 22,810 | 42 | 566 | 8,567 | 137 | 5,287 | 83,412 |
| TROMS: | 89 | 10,634 | 175,667 | 110 | 2,824 | 48,229 | 72 | 517 | 9,096 | 162 | 13,975 | 232,992 |
| FINNMARK: | 35 | 2,636 | 43,594 | 53 | 1,369 | 21,678 | 21 | 308 | 4,584 | 67 | 4,313 | 69,856 |
| UOPPGITT: | - | 468 | 9,900 | - | 172 | 3,568 | - | 235 | 3,525 | - | 874 | 16,992 |
| T O T A L T : | 402 | 29,375 | 510,889 | 636 | 10,812 | 194,726 | 154 | 1,965 | 31,230 | 883 | 42,152 | 736,845 |

TABELL 2 REKEFISKE 1987. ANTALL REKETRÅLKONSESJONER, ANTALL FARTØY SOM HAR SENDT INN FANGSTDAGBOK OG ANTALL FARTØY I FISKE. ETTER HJEMSTEDSFYLKE OG ETTER BRUTTTONNASJE.

| FYLKER: | ANT. REKETRÅLKONSESJONER | | ANT. FARTØY SOM HAR SENDT INN DAGBØKER | | ANT. FARTØY SOM HAR DREVET REKEFISKE | |
|-----------------------|--------------------------|-----------------|--|------------|--------------------------------------|------------|
| | PR. 31.12. | I LØPET AV ÅRET | MED KONS. | UTEN KONS. | MED KONS. | UTEN KONS. |
| ØSTFOLD..... | - | - | - | 11 | - | 64 |
| AKERSHUS..... | - | - | - | 1 | - | 6 |
| OSLO..... | - | - | - | - | - | 2 |
| BUSKERUD..... | - | - | - | - | - | 5 |
| VESTFOLD..... | - | - | - | - | - | 43 |
| TELEMARK..... | - | - | - | - | - | 28 |
| AUST-AGDER..... | - | - | - | 5 | - | 55 |
| VEST-AGDER..... | 2 | 3 | 2 | 52 | 2 | 113 |
| ROGALAND..... | 3 | 3 | 2 | 23 | 2 | 93 |
| HORDALAND..... | 1 | 2 | 1 | 5 | 1 | 25 |
| SOGN OG FJORDANE..... | - | - | - | - | - | 4 |
| MØRE OG ROMSDAL..... | 16 | 20 | 18 | 6 | 17 | 30 |
| SØR-TRØNDELAG..... | 6 | 6 | 3 | - | 3 | 6 |
| NORD-TRØNDELAG..... | 3 | 5 | 2 | - | 3 | 15 |
| NORDLAND..... | 36 | 41 | 28 | 12 | 33 | 104 |
| TROMS..... | 62 | 78 | 54 | 6 | 63 | 99 |
| FINNMARK..... | 27 | 32 | 21 | 6 | 25 | 42 |
| HELE LANDET..... | 156 | 190 | 131 | 127 | 149 | 734 |
| FARTØYSTØRRELSE: | | | | | | |
| UKJENT..... | - | - | - | 1 | - | 173 |
| MINDRE ENN 50 BRT... | - | - | - | 95 | - | 506 |
| FOM 50 TIL 150 BRT.. | 54 | 71 | 38 | 26 | 51 | 43 |
| FOM 150 TIL 250 BRT. | 48 | 56 | 40 | 4 | 43 | 9 |
| FOM 250 BRT OG OVER. | 54 | 63 | 53 | 1 | 55 | 3 |

KILDER: FANGSTDAGBOKSREGISTERET, SLUTTSEDDELREGISTERET, KONSESJONSREGISTERET OG MERKEREGERET.
SE FORØVRIG 'DEFINISJONER'.

TABELL 3A. REKEFISKE 1987. TOTALTALL FRA SLUTTSEDDELREGISTERET. FANGSTMENGDE I TONN ETTER FANGSTOMRÅDE OG LEVERINGSMÅNED.
ALLE FARTØY.

| FANGSTOMRÅDE: | JAN | FEB | MAR | APR | MAI | JUN | JUL | AUG | SEP | OKT | NOV | DES | I ALT |
|-------------------------|------|------|------|------|------|------|------|-----|------|------|------|------|-------|
| BARENTSHAVET..... | - | 132 | 107 | 519 | 1815 | 2811 | 1828 | 67 | 240 | 67 | 0 | 214 | 7802 |
| NORSKEHAVET..... | 288 | 487 | 380 | 644 | 316 | 364 | 318 | 146 | 520 | 317 | 281 | 603 | 4665 |
| BJØRNØYA OG SPITSBERGEN | 587 | 1881 | 2109 | 1615 | 1640 | 2149 | 1000 | 196 | 2288 | 1112 | 552 | 1791 | 16922 |
| NORDSJØEN OG SKAGERRAK. | 698 | 1013 | 976 | 1038 | 880 | 803 | 272 | 454 | 610 | 391 | 556 | 652 | 8343 |
| ØST-GRØNLAND..... | - | - | - | - | 183 | 888 | 81 | - | 217 | 60 | 144 | 449 | 2021 |
| VEST-GRØNLAND..... | - | - | - | - | - | - | 49 | 29 | - | 96 | 86 | 174 | 435 |
| ANDRE OMRÅDER/UOPPGITT. | 11 | 192 | 23 | 92 | 295 | 726 | 218 | 29 | 67 | 55 | 5 | 252 | 1965 |
| ALLE OMRÅDER I ALT..... | 1585 | 3705 | 3596 | 3909 | 5129 | 7742 | 3765 | 921 | 3943 | 2099 | 1624 | 4136 | 42152 |

KILDER: SLUTTSEDDELREGISTERET OG MERKEREGISTERET.
SE FORØVRIG 'DEFINISJONER'.

TABELL 3B. REKEFISKE 1987. TOTALTALL FRA SLUTTSEDDELREGISTERET. FANGSTMENGDE I TONN ETTER FANGSTOMRÅDE OG LEVERINGSMÅNED.
UKJENT FARTØYSTØRRELSE.

| FANGSTOMRÅDE: | JAN | FEB | MAR | APR | MAI | JUN | JUL | AUG | SEP | OKT | NOV | DES | I ALT |
|-------------------------|-----|-----|-----|-----|-----|-----|-----|-----|-----|-----|-----|-----|-------|
| BARENTSHAVET..... | - | - | - | - | - | 21 | 3 | - | 0 | - | - | - | 25 |
| NORSKEHAVET..... | 2 | 1 | 7 | 3 | 4 | 2 | - | 2 | 1 | 1 | - | - | 22 |
| BJØRNØYA OG SPITSBERGEN | - | - | - | - | - | - | - | - | - | - | - | - | - |
| NORDSJØEN OG SKAGERRAK. | 201 | 311 | 232 | 327 | 239 | 274 | 91 | 124 | 165 | 115 | 150 | 164 | 2393 |
| ØST-GRØNLAND..... | - | - | - | - | - | - | - | - | - | - | - | - | - |
| VEST-GRØNLAND..... | - | - | - | - | - | - | - | - | - | - | - | - | - |
| ANDRE OMRÅDER/UOPPGITT. | - | 1 | 0 | 1 | 0 | 15 | 1 | - | 1 | 0 | - | 235 | 254 |
| ALLE OMRÅDER I ALT..... | 203 | 312 | 239 | 331 | 243 | 312 | 95 | 125 | 167 | 116 | 150 | 399 | 2693 |

KILDER: SLUTTSEDDELREGISTERET OG MERKEREGISTERET.
SE FORØVRIG 'DEFINISJONER'.

TABELL 3C. REKEFISKE 1987. TOTALTALL FRA SLUTTSEDDERREGISTERET. FANGSTMENGDE I TONN ETTER FANGSTOMRÅDE OG LEVERINGSMÅNED.
FARTØY MINDRE ENN 50 BRT.

| FANGSTOMRÅDE: | JAN | FEB | MAR | APR | MAI | JUN | JUL | AUG | SEP | OKT | NOV | DES | I ALT |
|-------------------------|-----|-----|-----|------|------|------|-----|-----|-----|-----|-----|-----|-------|
| BARENTSHAVET..... | - | 4 | 107 | 294 | 906 | 1061 | 486 | - | 60 | 25 | 0 | - | 2942 |
| NORSKEHAVET..... | 84 | 174 | 248 | 186 | 193 | 158 | 90 | 104 | 170 | 90 | 74 | 30 | 1602 |
| BJØRNØYA OG SPITSBERGEN | - | - | - | 5 | - | - | 10 | - | 2 | 1 | - | - | 17 |
| NORDSJØEN OG SKAGERRAK. | 380 | 560 | 447 | 551 | 426 | 331 | 144 | 280 | 368 | 211 | 299 | 329 | 4324 |
| ØST-GRØNLAND..... | - | - | - | - | - | - | - | - | - | - | - | - | - |
| VEST-GRØNLAND..... | - | - | - | - | - | - | - | - | - | - | - | - | - |
| ANDRE OMRÅDER/UOPPGITT. | 11 | 23 | 23 | 15 | 76 | 171 | 53 | 15 | 23 | 13 | 5 | 5 | 434 |
| ALLE OMRÅDER I ALT..... | 475 | 761 | 824 | 1051 | 1601 | 1721 | 783 | 399 | 622 | 339 | 377 | 364 | 9318 |

KILDER: SLUTTSEDDERREGISTERET OG MERKEREGERET.
SE FORØVRIG 'DEFINISJONER'.

TABELL 3D. REKEFISKE 1987. TOTALTALL FRA SLUTTSEDDERREGISTERET. FANGSTMENGDE I TONN ETTER FANGSTOMRÅDE OG LEVERINGSMÅNED.
FARTØY FOM 50 BRT TIL 150 BRT.

| FANGSTOMRÅDE: | JAN | FEB | MAR | APR | MAI | JUN | JUL | AUG | SEP | OKT | NOV | DES | I ALT |
|-------------------------|-----|-----|-----|-----|-----|------|-----|-----|-----|-----|-----|-----|-------|
| BARENTSHAVET..... | - | - | - | 10 | 299 | 775 | 472 | - | 10 | 4 | 0 | 93 | 1663 |
| NORSKEHAVET..... | 3 | 3 | 3 | 14 | 46 | 52 | 78 | 10 | 31 | - | 17 | 0 | 257 |
| BJØRNØYA OG SPITSBERGEN | - | - | 50 | - | 43 | 234 | 13 | 4 | 301 | 57 | 6 | 155 | 862 |
| NORDSJØEN OG SKAGERRAK. | 101 | 105 | 172 | 125 | 118 | 95 | 36 | 50 | 77 | 50 | 79 | 98 | 1107 |
| ØST-GRØNLAND..... | - | - | - | - | - | - | - | - | - | - | - | - | - |
| VEST-GRØNLAND..... | - | - | - | - | - | - | - | - | - | - | - | - | - |
| ANDRE OMRÅDER/UOPPGITT. | - | - | 0 | - | 100 | 421 | 151 | 1 | 2 | 37 | - | - | 713 |
| ALLE OMRÅDER I ALT..... | 104 | 107 | 224 | 149 | 606 | 1576 | 750 | 66 | 422 | 148 | 102 | 347 | 4602 |

KILDER: SLUTTSEDDERREGISTERET OG MERKEREGERET.
SE FORØVRIG 'DEFINISJONER'.

TABELL 3E. REKEFISKE 1987. TOTALTALL FRA SLUTTSEDDELREGISTERET. FANGSTMENGDE I TONN ETTER FANGSTOMRÅDE OG LEVERINGSMÅNED.
FARTØY FOM 150 BRT TIL 250 BRT.

| FANGSTOMRÅDE: | JAN | FEB | MAR | APR | MAI | JUN | JUL | AUG | SEP | OKT | NOV | DES | I ALT |
|-------------------------|-----|-----|-----|-----|------|-----|------|-----|-----|-----|-----|-----|-------|
| BARENTSHAVET..... | - | 101 | - | - | 440 | 630 | 466 | 15 | 22 | 38 | - | - | 1713 |
| NORSKEHAVET..... | 48 | - | 62 | 127 | - | 10 | 149 | - | 44 | 84 | 4 | 50 | 579 |
| BJØRNØYA OG SPITSBERGEN | 159 | 329 | 744 | 389 | 420 | 107 | 408 | 114 | 739 | 219 | 5 | 624 | 4258 |
| NORDSJØEN OG SKAGERRAK. | 16 | 12 | 126 | 35 | 66 | 47 | - | - | - | 15 | 28 | 45 | 389 |
| ØST-GRØNLAND..... | - | - | - | - | - | 73 | - | - | - | - | - | - | 73 |
| VEST-GRØNLAND..... | - | - | - | - | - | - | 49 | 29 | - | - | - | - | 78 |
| ANDRE OMRÅDER/UOPPGITT. | - | 13 | - | 76 | 119 | 28 | 12 | 13 | 0 | 5 | - | 12 | 276 |
| ALLE OMRÅDER I ALT..... | 223 | 456 | 933 | 626 | 1045 | 895 | 1085 | 170 | 805 | 361 | 37 | 731 | 7367 |

KILDER: SLUTTSEDDELREGISTERET OG MERKEREGERET.
SE FORØVRIG 'DEFINISJONER'.

TABELL 3F. REKEFISKE 1987. TOTALTALL FRA SLUTTSEDDELREGISTERET. FANGSTMENGDE I TONN ETTER FANGSTOMRÅDE OG LEVERINGSMÅNED.
FARTØY PÅ 250 BRT OG OVER.

| FANGSTOMRÅDE: | JAN | FEB | MAR | APR | MAI | JUN | JUL | AUG | SEP | OKT | NOV | DES | I ALT |
|-------------------------|-----|------|------|------|------|------|------|-----|------|------|-----|------|-------|
| BARENTSHAVET..... | - | 27 | - | 216 | 170 | 324 | 401 | 52 | 148 | - | - | 121 | 1460 |
| NORSKEHAVET..... | 151 | 309 | 60 | 314 | 73 | 142 | - | 30 | 274 | 143 | 186 | 523 | 2205 |
| BJØRNØYA OG SPITSBERGEN | 428 | 1552 | 1315 | 1222 | 1177 | 1808 | 569 | 78 | 1245 | 836 | 542 | 1012 | 11784 |
| NORDSJØEN OG SKAGERRAK. | - | 25 | 0 | - | 32 | 56 | - | - | - | - | - | 16 | 129 |
| ØST-GRØNLAND..... | - | - | - | - | 183 | 815 | 81 | - | 217 | 60 | 144 | 449 | 1948 |
| VEST-GRØNLAND..... | - | - | - | - | - | - | - | - | 96 | 86 | 174 | 357 | 357 |
| ANDRE OMRÅDER/UOPPGITT. | - | 155 | - | - | - | 92 | - | - | 42 | - | - | - | 288 |
| ALLE OMRÅDER I ALT..... | 579 | 2069 | 1376 | 1751 | 1634 | 3237 | 1051 | 161 | 1926 | 1135 | 957 | 2295 | 18172 |

KILDER: SLUTTSEDDELREGISTERET OG MERKEREGERET.
SE FORØVRIG 'DEFINISJONER'.

TABELL 4 : FANGSTMENGDE ETTER ILANDFØRINGSMÅNED OG ILANDFØRINGSFYLKE AV REKE

ÅR: 1987.

| MÅNED: | JANUAR | FEBRUAR | MARS | APRIL | MAI | JUNI | JULI | AUGUST | SEPTEMBER | OKTOBER | NOVEMBER | DESEMBER | UOPPGITT | I ALT |
|--------------------|---------|---------|------|-------|------|------|------|--------|-----------|---------|----------|----------|----------|-------|
| ILANDFØRINGSFYLKE: | T O N N | | | | | | | | | | | | | |
| ØSTFOLD | 74 | 86 | 33 | 106 | 62 | 18 | 22 | 84 | 111 | 90 | 107 | 77 | - | 870 |
| AKERSHUS | 2 | 1 | - | 6 | 9 | 4 | - | - | - | - | 6 | 1 | - | 28 |
| OSLO | 1 | 0 | 1 | 0 | 1 | - | 1 | 5 | 1 | 1 | 2 | 19 | - | 31 |
| VESTFOLD | 31 | 40 | 9 | 40 | 13 | 2 | 6 | 28 | 53 | 26 | 41 | 24 | - | 312 |
| TELEMARK | 40 | 77 | 30 | 69 | 22 | 7 | 13 | 31 | 41 | 16 | 35 | 21 | - | 400 |
| AUST-AGDER | 70 | 89 | 15 | 76 | 43 | 12 | 14 | 23 | 61 | 25 | 62 | 25 | - | 514 |
| VEST-AGDER | 319 | 510 | 370 | 493 | 341 | 300 | 129 | 207 | 268 | 136 | 191 | 199 | - | 3462 |
| ROGALAND | 148 | 172 | 472 | 230 | 293 | 409 | 84 | 71 | 75 | 93 | 106 | 240 | - | 2394 |
| HORDALAND | 13 | 13 | 13 | 13 | 7 | 6 | 4 | 6 | 1 | 4 | 5 | 5 | - | 91 |
| SOGN FJORDANE | - | - | 0 | 0 | 1 | 0 | - | 0 | 0 | 0 | - | - | - | 2 |
| MØRE OG RØMSDAL | 149 | 258 | 411 | 245 | 486 | 917 | 107 | 66 | 507 | 405 | 769 | 1381 | - | 5701 |
| SØR-TRØNDELAG | 198 | 7 | 152 | 8 | 233 | 493 | 98 | 74 | 25 | 115 | 70 | 71 | - | 1544 |
| NORD-TRØNDELAG | 2 | 5 | 8 | 3 | 11 | 5 | 1 | 3 | 6 | 1 | 2 | 3 | - | 51 |
| NORDLAND | 36 | 95 | 118 | 63 | 94 | 259 | 9 | 57 | 86 | 50 | 49 | 32 | - | 948 |
| TROMS | 334 | 1769 | 1148 | 1498 | 1731 | 1843 | 1734 | 104 | 2325 | 819 | 176 | 1742 | - | 15224 |
| FINNMARK | 169 | 582 | 816 | 1060 | 1770 | 3467 | 1544 | 162 | 382 | 187 | 1 | 272 | - | 10412 |
| UTLAND/UOPPGITT | - | - | - | - | 12 | - | - | - | - | 131 | - | 25 | - | 169 |
| TOTAL FANGST: | 1585 | 3705 | 3596 | 3909 | 5129 | 7742 | 3765 | 921 | 3943 | 2099 | 1624 | 4136 | - | 42152 |

TABELL 5. REKEFISKE 1987. FANGSTDAGBOKSTALL. MÅL FOR INNSATSEN I FISKET.
ETTER HJEMSTEDSFYLKE.

| FYLKER: | ANTALL FARTØY | MENGDE (TONN) | FANGST- | | ANTALL TRAL- TIMER | ANTALL TRAL- TREKK | ANTALL FISKE- DØGN | ANTALL DRIFTS- DØGN | ANTALL MANN OMBORD (SNITT) |
|--------------------|------------------|------------------|---------|-------|--------------------------|--------------------------|--------------------------|---------------------------|-------------------------------------|
| | | | TRAL- | TIMER | | | | | |
| ØSTFOLD..... | 11 | 161 | 6148 | 902 | 551 | 523 | 2.2 | | |
| AKERSHUS..... | 1 | 11 | 384 | 76 | 53 | 57 | 2.0 | | |
| OSLO..... | - | - | - | - | - | - | - | | |
| BUSKERUD..... | - | - | - | - | - | - | - | | |
| VESTFOLD..... | - | - | - | - | - | - | - | | |
| TELEMARK..... | - | - | - | - | - | - | - | | |
| AUST-AGDER..... | 5 | 83 | 3237 | 543 | 310 | 275 | 2.2 | | |
| VEST-AGDER..... | 54 | 1652 | 46661 | 6418 | 3274 | 3012 | 2.4 | | |
| ROGALAND..... | 25 | 863 | 22526 | 3008 | 1452 | 1469 | 2.6 | | |
| HORDALAND..... | 6 | 118 | 2895 | 474 | 185 | 229 | 2.3 | | |
| SOGN OG FJORDANE.. | - | - | - | - | - | - | - | | |
| MØRE OG ROMSDAL.. | 24 | 7921 | 57490 | 13084 | 3401 | 4073 | 7.3 | | |
| SØR-TRØNDELAG.... | 3 | 1036 | 8184 | 1660 | 494 | 620 | 8.3 | | |
| NORD-TRØNDELAG.... | 2 | 196 | 1951 | 410 | 128 | 165 | 6.3 | | |
| NORDLAND..... | 40 | 3274 | 35740 | 6815 | 2194 | 2655 | 4.7 | | |
| TROMS..... | 60 | 10351 | 94481 | 19362 | 5892 | 7504 | 7.2 | | |
| FINNMARK..... | 27 | 2840 | 30062 | 6089 | 1964 | 2551 | 5.5 | | |

HELE LANDET..... 258 28507 309759 58841 19898 23133 3.3

KILDER: FANGSTDAGBOKSREGISTERET.

SE FORØVRIG 'DEFINISJONER'.

TABELL 6A. REKEFISKE 1987. FANGSTDAGBOKSTALL. MÅL FOR INNSATSEN I FISKET.
 ETTER FANGSTOMRÅDER. ALLE FARTØY.

| FANGSTOMRÅDE: | FANGST- | | | ANTALL | | | ANTALL | |
|-------------------------|------------------|---------------------|-----------|---------------------|---------------------|-------------------|--------|--------|
| | MENGDE I TONN | ANTALL TRALTIMER | TRALTREKK | ANTALL FISKEDØGN | ANTALL DRIFTSØGN | ANTALL (SNITT) | MANN | OMBORD |
| BARENTSHAVET..... | 4970 | 53155 | 10498 | 3163 | | | | |
| NORSKEHAVET..... | 1645 | 21873 | 4838 | 1220 | | | | |
| BJØRNØYA OG SPITSBERGEN | 15382 | 126160 | 25765 | 7977 | | | | |
| NORDSJØEN OG SKAGERRAK. | 3037 | 90461 | 12526 | 6371 | | | | |
| ØST-GRØNLAND..... | 2030 | 16550 | 4688 | 1051 | | | | |
| VEST-GRØNLAND..... | 442 | 1560 | 526 | 116 | | | | |
| ANDRE OMRÅDER/UOPPGITT. | - | - | - | - | - | - | - | - |
| ALLE OMRÅDER I ALT..... | 28507 | 309759 | 58841 | 19898 | 23133 | 3.3 | | |

KILDER: FANGSTDAGBOKSREGISTERET OG MERKEREGISTERET,
 SE FORØVRIG 'DEFINISJONER'.

TABELL 6B. REKEFISKE 1987. FANGSTDAGBOKSTALL. MÅL FOR INNSATSEN I FISKET.
 ETTER FANGSTOMRÅDER. FARTØY MINDRE ENN 50 BRT.

| FANGSTOMRÅDE: | FANGST- | | | ANTALL | | | ANTALL | |
|-------------------------|------------------|---------------------|-----------|---------------------|---------------------|-------------------|--------|--------|
| | MENGDE I TONN | ANTALL TRALTIMER | TRALTREKK | ANTALL FISKEDØGN | ANTALL DRIFTSØGN | ANTALL (SNITT) | MANN | OMBORD |
| BARENTSHAVET..... | 511 | 8103 | 1564 | 520 | | | | |
| NORSKEHAVET..... | 0 | 2 | 2 | 1 | | | | |
| BJØRNØYA OG SPITSBERGEN | 5 | 74 | 14 | 5 | | | | |
| NORDSJØEN OG SKAGERRAK. | 1756 | 58660 | 8280 | 4340 | | | | |
| ØST-GRØNLAND..... | - | - | - | - | | | | |
| VEST-GRØNLAND..... | - | - | - | - | | | | |
| ANDRE OMRÅDER/UOPPGITT. | - | - | - | - | | | | |
| ALLE OMRÅDER I ALT..... | 2273 | 66846 | 9860 | 4866 | 4718 | 2.3 | | |

KILDER: FANGSTDAGBOKSREGISTERET OG MERKEREGISTERET,
 SE FORØVRIG 'DEFINISJONER'.

TABELL 6C. REKEFISKE 1987. FANGSTDAGBOKSTALL. MÅL FOR INNSATSEN I FISKET.
 ETTER FANGSTOMRÅDER. FARTØY FOM 50 BRT TIL 150 BRT.

| FANGSTOMRÅDE: | FANGST- | | | ANTALL | | | ANTALL | |
|-------------------------|------------------|---------------------|---------------------|---------------------|---------------------|----------------|-------------------|--|
| | MENGDE I TONN | ANTALL TRÅLTIMER | ANTALL TRÅLTREKK | ANTALL FISKEDØGN | ANTALL DRIFTSØGN | ANTALL MANN | OMBORD (SNITT) | |
| BARENTSHAVET | 1902 | 21972 | 4206 | 1293 | | | | |
| NORSKEHAVET | 2 | 50 | 8 | 4 | | | | |
| BJØRNØYA OG SPITSBERGEN | 574 | 8884 | 1761 | 549 | | | | |
| NORDSJØEN OG SKAGERRAK | 957 | 24717 | 3197 | 1603 | | | | |
| ØST-GRØNLAND | - | - | - | - | | | | |
| VEST-GRØNLAND | - | - | - | - | | | | |
| ANDRE OMRÅDER/UOPPGITT | - | - | - | - | | | | |
| ALLE OMRÅDER I ALT | 3435 | 55623 | 9172 | 3449 | 3991 | | 3.3 | |

KILDER: FANGSTDAGBOKSREGISTERET OG MERKEREGISTERET.
 SE FORØVRIG 'DEFINISJONER'.

TABELL 6D. REKEFISKE 1987. FANGSTDAGBOKSTALL. MÅL FOR INNSATSEN I FISKET.
 ETTER FANGSTOMRÅDER. FARTØY FOM 150 BRT TIL 250 BRT.

| FANGSTOMRÅDE: | FANGST- | | | ANTALL | | | ANTALL | |
|-------------------------|------------------|---------------------|---------------------|---------------------|---------------------|----------------|-------------------|--|
| | MENGDE I TONN | ANTALL TRÅLTIMER | ANTALL TRÅLTREKK | ANTALL FISKEDØGN | ANTALL DRIFTSØGN | ANTALL MANN | OMBORD (SNITT) | |
| BARENTSHAVET | 1599 | 14960 | 3032 | 867 | | | | |
| NORSKEHAVET | 45 | 1073 | 222 | 73 | | | | |
| BJØRNØYA OG SPITSBERGEN | 4398 | 45162 | 9004 | 2893 | | | | |
| NORDSJØEN OG SKAGERRAK | 238 | 5033 | 731 | 307 | | | | |
| ØST-GRØNLAND | 73 | 753 | 228 | 47 | | | | |
| VEST-GRØNLAND | 81 | 274 | 101 | 27 | | | | |
| ANDRE OMRÅDER/UOPPGITT | - | - | - | - | | | | |
| ALLE OMRÅDER I ALT | 5432 | 67260 | 13318 | 4214 | 5364 | | 6.4 | |

KILDER: FANGSTDAGBOKSREGISTERET OG MERKEREGISTERET.
 SE FORØVRIG 'DEFINISJONER'.

TABELL 6E. REKEFISKE 1987. FANGSTDAGBOKSTALL. MRL FOR INNSATSEN I FISKET.
 ETTER FANGSTOMRÅDER. FARTØY PÅ 250 BRT OG OVER.

| FANGSTOMRÅDE: | MENGDE I TONN | ANTALL TRALTIMER | ANTALL TRALTREKK | ANTALL FISKEDØGN | ANTALL DRIFSDØGN (SNITT) | ANTALL MANN OMBORD |
|-------------------------|------------------|---------------------|---------------------|---------------------|-----------------------------|-----------------------|
| BARENTSHAVET | 958 | 8120 | 1696 | 483 | | |
| NORSKEHAVET | 1598 | 20736 | 4606 | 1142 | | |
| BJØRNØYA OG SPITSBERGEN | 11406 | 72040 | 14986 | 4530 | | |
| NORDSJØEN OG SKAGERRAK | 86 | 2051 | 318 | 121 | | |
| ØST-GRØNLAND | 1957 | 15797 | 4460 | 1004 | | |
| VEST-GRØNLAND | 362 | 1286 | 425 | 89 | | |
| ANDRE OMRÅDER/UØPPGITT | | | | | | |
| ALLE OMRÅDER I ALT | 16367 | 120030 | 26491 | 7369 | 9060 | 10.4 |

KILDER: FANGSTDAGBOKSREGISTERET OG MERKEREGGISTERET.
 SE FORØVRIG 'DEFINISJONER'.

TABELL 7A. REKEFISKE 1987. FANGSTDAGBOKSTALL. FANGSTMENGDE I TONN ETTER FANGSTOMRÅDE OG FANGSTMÅNED.
ALLE FARTØY.

| FANGSTOMRÅDE: | JAN | FEB | MAR | APR | MAI | JUN | JUL | AUG | SEP | OKT | NOV | DES | I ALT |
|-------------------------|------|------|------|------|------|------|------|------|------|-----|------|-----|-------|
| BARENTSHAVET..... | - | 1 | 0 | 16 | 1852 | 2763 | 320 | 0 | 11 | 7 | - | - | 4970 |
| NORSKEHAVET..... | 10 | 11 | 26 | 237 | 69 | 15 | 305 | 403 | 198 | 140 | 180 | 50 | 1645 |
| BJØRNØYA OG SPITSBERGEN | 2414 | 2453 | 2024 | 1510 | 1798 | 1546 | 1574 | 786 | 463 | 301 | 990 | 523 | 16382 |
| NORDSJØEN OG SKAGERRAK. | 84 | 293 | 384 | 476 | 355 | 337 | 73 | 243 | 219 | 165 | 230 | 177 | 3037 |
| ØST-GRØNLAND..... | - | 150 | 568 | 600 | 196 | - | - | 32 | 240 | 187 | 56 | - | 2030 |
| VEST-GRØNLAND..... | - | - | - | 83 | - | 199 | 160 | - | - | - | - | - | 442 |
| ANDRE OMRÅDER/UOPPGITT. | - | - | - | - | - | - | - | - | - | - | - | - | - |
| ALLE OMRÅDER I ALT..... | 2508 | 2910 | 3002 | 2923 | 4271 | 4861 | 2432 | 1463 | 1131 | 800 | 1457 | 750 | 28507 |

KILDER: FANGSTDAGBOKSREGISTERET OG MERKEREGISTERET.
SE FORØVRIG 'DEFINISJONER'.

TABELL 7B. REKEFISKE 1987. FANGSTDAGBOKSTALL. FANGSTMENGDE I TONN ETTER FANGSTOMRÅDE OG FANGSTMÅNED.
FARTØY MINDRE ENN 50 BRT.

| FANGSTOMRÅDE: | JAN | FEB | MAR | APR | MAI | JUN | JUL | AUG | SEP | OKT | NOV | DES | I ALT |
|-------------------------|-----|-----|-----|-----|-----|-----|-----|-----|-----|-----|-----|-----|-------|
| BARENTSHAVET..... | - | 1 | - | 2 | 119 | 293 | 81 | - | 11 | 5 | - | - | 511 |
| NORSKEHAVET..... | - | - | 0 | - | - | - | - | - | - | - | - | - | 0 |
| BJØRNØYA OG SPITSBERGEN | - | - | - | - | 5 | - | - | - | 0 | - | - | - | 5 |
| NORDSJØEN OG SKAGERRAK. | 17 | 117 | 198 | 292 | 255 | 221 | 43 | 167 | 140 | 89 | 124 | 93 | 1756 |
| ØST-GRØNLAND..... | - | - | - | - | - | - | - | - | - | - | - | - | - |
| VEST-GRØNLAND..... | - | - | - | - | - | - | - | - | - | - | - | - | - |
| ANDRE OMRÅDER/UOPPGITT. | - | - | - | - | - | - | - | - | - | - | - | - | - |
| ALLE OMRÅDER I ALT..... | 17 | 118 | 198 | 294 | 379 | 514 | 124 | 167 | 151 | 94 | 124 | 93 | 2273 |

KILDER: FANGSTDAGBOKSREGISTERET OG MERKEREGISTERET.
SE FORØVRIG 'DEFINISJONER'.

TABELL 7C. REKEFISKE 1987. FANGSTDAGBOKSTALL. FANGSTMENGDE I TONN ETTER FANGSTOMRÅDE OG FANGSTMÅNED.
FARTØY FOM 50 BRT TIL 150 BRT.

| FANGSTOMRÅDE: | JAN | FEB | MAR | APR | MAI | JUN | JUL | AUG | SEP | OKT | NOV | DES | I ALT |
|-------------------------|-----|-----|-----|-----|-----|------|-----|-----|-----|-----|-----|-----|-------|
| BARENTSHAVET..... | - | - | - | 6 | 648 | 1016 | 231 | - | - | 1 | - | - | 1902 |
| NORSKEHAVET..... | - | - | 1 | - | 0 | - | 1 | - | - | - | - | - | 2 |
| BJØRNØYA OG SPITSBERGEN | - | 24 | 30 | 12 | 53 | 76 | 152 | 64 | 18 | 47 | 75 | 24 | 574 |
| NORDSJØEN OG SKAGERRAK. | 53 | 114 | 115 | 126 | 90 | 107 | 30 | 71 | 66 | 58 | 72 | 55 | 957 |
| ØST-GRØNLAND..... | - | - | - | - | - | - | - | - | - | - | - | - | - |
| VEST-GRØNLAND..... | - | - | - | - | - | - | - | - | - | - | - | - | - |
| ANDRE OMRÅDER/UOPPGITT. | - | - | - | - | - | - | - | - | - | - | - | - | - |
| ALLE OMRÅDER I ALT..... | 53 | 138 | 146 | 144 | 791 | 1199 | 414 | 134 | 84 | 106 | 147 | 79 | 3435 |

KILDER: FANGSTDAGBOKSREGISTERET OG MERKEREGISTERET.
SE FORØVRIG 'DEFINISJONER'.

TABELL 7D. REKEFISKE 1987. FANGSTDAGBOKSTALL. FANGSTMENGDE I TONN ETTER FANGSTOMRÅDE OG FANGSTMÅNED.
FARTØY FOM 150 BRT TIL 250 BRT.

| FANGSTOMRÅDE: | JAN | FEB | MAR | APR | MAI | JUN | JUL | AUG | SEP | OKT | NOV | DES | I ALT |
|-------------------------|-----|-----|-----|-----|------|------|-----|-----|-----|-----|-----|-----|-------|
| BARENTSHAVET..... | - | - | 0 | - | 674 | 916 | 8 | 0 | 0 | 0 | - | - | 1599 |
| NORSKEHAVET..... | - | - | - | - | - | - | - | - | 11 | 6 | 20 | 8 | 45 |
| BJØRNØYA OG SPITSBERGEN | 431 | 717 | 501 | 492 | 431 | 288 | 584 | 312 | 185 | 139 | 265 | 53 | 4398 |
| NORDSJØEN OG SKAGERRAK. | 10 | 62 | 66 | 31 | 6 | 9 | - | - | 9 | 10 | 20 | 16 | 238 |
| ØST-GRØNLAND..... | - | - | - | 29 | 43 | - | - | - | - | - | - | - | 73 |
| VEST-GRØNLAND..... | - | - | - | - | - | 46 | 35 | - | - | - | - | - | 81 |
| ANDRE OMRÅDER/UOPPGITT. | - | - | - | - | - | - | - | - | - | - | - | - | - |
| ALLE OMRÅDER I ALT..... | 441 | 779 | 567 | 553 | 1154 | 1260 | 627 | 312 | 205 | 155 | 304 | 76 | 6432 |

KILDER: FANGSTDAGBOKSREGISTERET OG MERKEREGISTERET.
SE FORØVRIG 'DEFINISJONER'.

TABELL 7E. REKEFISKE 1987. FANGSTDAGBOKSTALL. FANGSTMENGDE I TONN ETTER FANGSTOMRÅDE OG FANGSTMÅNED.
FARTØY PÅ 250 BRT OG OVER.

| FANGSTOMRÅDE: | JAN | FEB | MAR | APR | MAI | JUN | JUL | AUG | SEP | OKT | NOV | DES | I ALT |
|-------------------------|------|------|------|------|------|------|------|-----|-----|-----|-----|-----|-------|
| BARENTSHAVET..... | - | 0 | - | 8 | 412 | 538 | 0 | - | - | - | - | - | 958 |
| NORSKEHAVET..... | 10 | 11 | 24 | 237 | 69 | 15 | 304 | 403 | 188 | 135 | 161 | 42 | 1598 |
| BJØRNØYA OG SPITSBERGEN | 1983 | 1712 | 1494 | 1005 | 1310 | 1182 | 838 | 410 | 260 | 115 | 650 | 447 | 11406 |
| NORDSJØEN OG SKAGERRAK. | 4 | 1 | 6 | 27 | 4 | - | - | 5 | 4 | 8 | 15 | 13 | 86 |
| ØST-GRØNLAND..... | - | 150 | 568 | 571 | 153 | - | - | 32 | 240 | 187 | 56 | - | 1957 |
| VEST-GRØNLAND..... | - | - | - | 83 | - | 153 | 125 | - | - | - | - | - | 362 |
| ANDRE OMRÅDER/UOPPGITT. | - | - | - | - | - | - | - | - | - | - | - | - | - |
| ALLE OMRÅDER I ALT..... | 1997 | 1875 | 2091 | 1932 | 1947 | 1888 | 1267 | 849 | 692 | 445 | 882 | 501 | 16367 |

KILDER: FANGSTDAGBOKSREGISTERET OG MERKEREGERET.
SE FORØVRIG 'DEFINISJONER'.

TABELL 8A. REKEFISKE 1987. FANGSTDAGBOKSTALL. ANTALL TRÅLTIMER ETTER FANGSTOMRÅDE OG FANGSTMÅNED.
ALLE FARTØY.

| FANGSTOMRÅDE: | JAN | FEB | MAR | APR | MAI | JUN | JUL | AUG | SEP | OKT | NOV | DES | I ALT |
|-------------------------|-------|-------|-------|-------|-------|-------|-------|-------|-------|-------|-------|-------|--------|
| BARENTSHAVET..... | - | 31 | 14 | 338 | 17166 | 28934 | 6168 | 49 | 210 | 245 | - | - | 53155 |
| NORSKEHAVET..... | 99 | 92 | 307 | 1583 | 536 | 165 | 3392 | 5187 | 3820 | 2687 | 3102 | 903 | 21873 |
| BJØRNØYA OG SPITSBERGEN | 10482 | 13591 | 11162 | 10044 | 11539 | 12886 | 19045 | 11067 | 6618 | 5780 | 9216 | 4730 | 126160 |
| NORDSJØEN OG SKAGERRAK. | 1735 | 6273 | 8528 | 12199 | 10690 | 10593 | 3110 | 8872 | 7674 | 5862 | 8588 | 6337 | 90461 |
| ØST-GRØNLAND..... | - | 802 | 4048 | 4873 | 1478 | - | - | 258 | 1798 | 2077 | 1216 | - | 16550 |
| VEST-GRØNLAND..... | - | - | - | 260 | - | 783 | 517 | - | - | - | - | - | 1560 |
| ANDRE OMRÅDER/UOPPGITT. | - | - | - | - | - | - | - | - | - | - | - | - | - |
| ALLE OMRÅDER I ALT..... | 12316 | 20789 | 24059 | 29297 | 41409 | 53361 | 32232 | 25433 | 20120 | 16651 | 22122 | 11970 | 309759 |

KILDER: FANGSTDAGBOKSREGISTERET OG MERKEREGISTERET.
SE FORØVRIG 'DEFINISJONER'.

TABELL 8B. REKEFISKE 1987. FANGSTDAGBOKSTALL. ANTALL TRÅLTIMER ETTER FANGSTOMRÅDE OG FANGSTMÅNED.
FARTØY MINDRE ENN 50 BRT.

| FANGSTOMRÅDE: | JAN | FEB | MAR | APR | MAI | JUN | JUL | AUG | SEP | OKT | NOV | DES | I ALT |
|-------------------------|-----|------|------|------|------|-------|------|------|------|------|------|------|-------|
| BARENTSHAVET..... | - | 21 | - | 66 | 1631 | 4126 | 1971 | - | 205 | 83 | - | - | 8103 |
| NORSKEHAVET..... | - | - | 9 | - | - | - | - | - | - | - | - | - | 9 |
| BJØRNØYA OG SPITSBERGEN | - | - | - | - | 63 | - | - | - | 11 | - | - | - | 74 |
| NORDSJØEN OG SKAGERRAK. | 401 | 3055 | 4961 | 8614 | 8207 | 7589 | 2093 | 6394 | 5263 | 3224 | 5149 | 3710 | 58660 |
| ØST-GRØNLAND..... | - | - | - | - | - | - | - | - | - | - | - | - | - |
| VEST-GRØNLAND..... | - | - | - | - | - | - | - | - | - | - | - | - | - |
| ANDRE OMRÅDER/UOPPGITT. | - | - | - | - | - | - | - | - | - | - | - | - | - |
| ALLE OMRÅDER I ALT..... | 401 | 3076 | 4970 | 8680 | 9901 | 11715 | 4064 | 6394 | 5479 | 3307 | 5149 | 3710 | 66846 |

KILDER: FANGSTDAGBOKSREGISTERET OG MERKEREGISTERET.
SE FORØVRIG 'DEFINISJONER'.

TABELL 8C. REKEFISKE 1987. FANGSTDAGBOKSTALL. ANTALL TRÅLTIMER ETTER FANGSTOMRÅDE OG FANGSTMÅNED.
FARTØY FOM 50 BRT TIL 150 BRT.

| FANGSTOMRÅDE: | JAN | FEB | MAR | APR | MAI | JUN | JUL | AUG | SEP | OKT | NOV | DES | I ALT |
|-------------------------|------|------|------|------|------|-------|------|------|------|------|------|------|-------|
| BARENTSHAVET..... | - | - | - | 154 | 6489 | 11414 | 3861 | - | - | 54 | - | - | 21972 |
| NORSKEHAVET..... | - | - | 21 | - | 12 | - | 17 | - | - | - | - | - | 50 |
| BJØRNØYA OG SPITSBERGEN | - | 304 | 287 | 184 | 737 | 855 | 2400 | 1218 | 377 | 1079 | 1073 | 370 | 8884 |
| NORDSJØEN OG SKAGERRAK. | 1069 | 2240 | 2062 | 2400 | 2292 | 2833 | 1017 | 2337 | 2002 | 2121 | 2447 | 1897 | 24717 |
| ØST-GRØNLAND..... | - | - | - | - | - | - | - | - | - | - | - | - | - |
| VEST-GRØNLAND..... | - | - | - | - | - | - | - | - | - | - | - | - | - |
| ANDRE OMRÅDER/UOPPGITT. | - | - | - | - | - | - | - | - | - | - | - | - | - |
| ALLE OMRÅDER I ALT..... | 1369 | 2544 | 2370 | 2738 | 9530 | 15102 | 7295 | 3555 | 2379 | 3254 | 3520 | 2267 | 55623 |

KILDER: FANGSTDAGBOKSREGISTERET OG MERKEREGISTERET.
SE FORØVRIG 'DEFINISJONER'.

TABELL 8D. REKEFISKE 1987. FANGSTDAGBOKSTALL. ANTALL TRÅLTIMER ETTER FANGSTOMRÅDE OG FANGSTMÅNED.
FARTØY FOM 150 BRT TIL 250 BRT.

| FANGSTOMRÅDE: | JAN | FEB | MAR | APR | MAI | JUN | JUL | AUG | SEP | OKT | NOV | DES | I ALT |
|-------------------------|------|------|------|------|------|-------|------|------|------|------|------|------|-------|
| BARENTSHAVET..... | - | - | 14 | 4 | 5805 | 8659 | 316 | 49 | 5 | 108 | - | - | 14960 |
| NORSKEHAVET..... | - | - | - | - | - | - | 7 | 3 | 224 | 143 | 474 | 227 | 1078 |
| BJØRNØYA OG SPITSBERGEN | 3002 | 5277 | 3932 | 4508 | 3302 | 3288 | 8013 | 4881 | 2735 | 2671 | 2895 | 658 | 45162 |
| NORDSJØEN OG SKAGERRAK. | 197 | 948 | 1316 | 712 | 97 | 171 | - | - | 288 | 272 | 595 | 437 | 5033 |
| ØST-GRØNLAND..... | - | - | - | 361 | 392 | - | - | - | - | - | - | - | 753 |
| VEST-GRØNLAND..... | - | - | - | - | - | 156 | 118 | - | - | - | - | - | 274 |
| ANDRE OMRÅDER/UOPPGITT. | - | - | - | - | - | - | - | - | - | - | - | - | - |
| ALLE OMRÅDER I ALT..... | 3199 | 6225 | 5262 | 5585 | 9596 | 12274 | 8454 | 4933 | 3252 | 3194 | 3964 | 1322 | 67260 |

KILDER: FANGSTDAGBOKSREGISTERET OG MERKEREGISTERET.
SE FORØVRIG 'DEFINISJONER'.

TABELL 8E. REKEFISKE 1987. FANGSTDAGBOKSTALL. ANTALL TRALTIMER ETTER FANGSTOMRÅDE OG FANGSTMÅNED.
 FARTØY PÅ 250 BRT OG OVER.

| FANGSTOMRÅDE: | JAN | FEB | MAR | APR | MAI | JUN | JUL | AUG | SEP | OKT | NOV | DES | I ALT |
|-------------------------|------|------|-------|-------|-------|-------|-------|-------|------|------|------|------|--------|
| BARENTSHAVET | - | 10 | - | 114 | 3241 | 4735 | 20 | - | - | - | - | - | 8120 |
| NORSKEHAVET | 99 | 92 | 277 | 1583 | 524 | 165 | 3368 | 5184 | 3596 | 2544 | 2628 | 676 | 20736 |
| BJØRNØYA OG SPITSBERGEN | 7480 | 8010 | 6943 | 5352 | 7437 | 8743 | 8632 | 4968 | 3495 | 2030 | 5248 | 3702 | 72040 |
| NORDSJØEN OG SKAGERRAK | 68 | 30 | 189 | 473 | 94 | - | - | 141 | 121 | 245 | 397 | 293 | 2051 |
| ØST-GRØNLAND | - | 802 | 4048 | 4512 | 1086 | - | - | 258 | 1798 | 2077 | 1216 | - | 15797 |
| VEST-GRØNLAND | - | - | - | 260 | - | 627 | 399 | - | - | - | - | - | 1286 |
| ANDRE OMRÅDER/UOPPGITT | - | - | - | - | - | - | - | - | - | - | - | - | - |
| ALLE OMRÅDER I ALT | 7647 | 8944 | 11457 | 12294 | 12382 | 14270 | 12419 | 10551 | 9010 | 6896 | 9489 | 4671 | 120030 |

KILDER: FANGSTDAGBOKSREGISTERET OG MERKEREGISTERET.
 SE FORØVRIG 'DEFINISJONER'.

| TABELL 9A REKEFISKE 1987 | | ANTALL TRÅLTREKK ETTER FANGSTMÅNED OG FANGSTOMRÅDE | | | | | | | | | | | ALLE FARTØY. | |
|--------------------------|------|--|------|------|------|-------|------|------|------|------|------|------|--------------|--|
| FANGSTOMRÅDE: | JAN | FEB | MAR | APR | MAI | JUN | JUL | AUG | SEP | OKT | NOV | DES | I ALT | |
| BARENTSHAVET..... | - | 6 | 2 | 92 | 3466 | 5665 | 1145 | 11 | 43 | 68 | - | - | 10498 | |
| NORSKEHAVET..... | 21 | 19 | 66 | 343 | 124 | 41 | 766 | 1112 | 811 | 587 | 742 | 206 | 4838 | |
| BJØRNØYA OG SPITSBERGEN | 2218 | 2755 | 2320 | 2145 | 2530 | 2696 | 3812 | 2184 | 1253 | 1050 | 1864 | 938 | 25765 | |
| NORDSJØEN OG SKAGERRAK. | 258 | 996 | 1336 | 1649 | 1394 | 1397 | 437 | 1200 | 1037 | 775 | 1164 | 883 | 12526 | |
| ØST-GRØNLAND..... | - | 211 | 1051 | 1489 | 483 | - | - | 67 | 515 | 562 | 310 | - | 4688 | |
| VEST-GRØNLAND..... | - | - | - | 86 | - | 262 | 178 | - | - | - | - | - | 526 | |
| ANDRE OMRÅDER/UOPPGITT. | - | - | - | - | - | - | - | - | - | - | - | - | - | |
| ALLE OMRÅDER I ALT..... | 2497 | 3987 | 4775 | 5804 | 7997 | 10061 | 6338 | 4574 | 3659 | 3042 | 4080 | 2027 | 58841 | |

| TABELL 9B REKEFISKE 1987 | | ANTALL TRÅLTREKK ETTER FANGSTMÅNED OG FANGSTOMRÅDE | | | | | | | | | | | FARTØY MINDRE ENN 50 BRT. | |
|--------------------------|-----|--|-----|------|------|------|-----|-----|-----|-----|-----|-----|---------------------------|--|
| FANGSTOMRÅDE: | JAN | FEB | MAR | APR | MAI | JUN | JUL | AUG | SEP | OKT | NOV | DES | I ALT | |
| BARENTSHAVET..... | - | 3 | - | 12 | 324 | 789 | 373 | - | 41 | 22 | - | - | 1564 | |
| NORSKEHAVET..... | - | - | 2 | - | - | - | - | - | - | - | - | - | 2 | |
| BJØRNØYA OG SPITSBERGEN | - | - | - | - | 12 | - | - | - | 2 | - | - | - | 14 | |
| NORDSJØEN OG SKAGERRAK. | 62 | 528 | 828 | 1162 | 1091 | 1012 | 311 | 889 | 730 | 438 | 696 | 533 | 8280 | |
| ØST-GRØNLAND..... | - | - | - | - | - | - | - | - | - | - | - | - | - | |
| VEST-GRØNLAND..... | - | - | - | - | - | - | - | - | - | - | - | - | - | |
| ANDRE OMRÅDER/UOPPGITT. | - | - | - | - | - | - | - | - | - | - | - | - | - | |
| ALLE OMRÅDER I ALT..... | 62 | 531 | 830 | 1174 | 1427 | 1801 | 684 | 889 | 773 | 460 | 696 | 533 | 9860 | |

TABELL 9C REKEFISKE 1987 ANTALL TRÅLTREKK ETTER FANGSTMÅNED OG FANGSTOMRÅDE FARTØY FOM 50 BRT TIL 150 BRT.

| FANGSTOMRÅDE: | JAN | FEB | MAR | APR | MAI | JUN | JUL | AUG | SEP | OKT | NOV | DES | I ALT |
|-------------------------|-----|-----|-----|-----|------|------|------|-----|-----|-----|-----|-----|-------|
| BARENTSHAVET..... | - | - | - | 31 | 1267 | 2203 | 698 | - | - | 7 | - | - | 4206 |
| NORSKEHAVET..... | - | - | 3 | - | 3 | - | 2 | - | - | - | - | - | 8 |
| BJØRNØYA OG SPITSBERGEN | - | 55 | 63 | 38 | 151 | 167 | 477 | 245 | 75 | 213 | 209 | 68 | 1761 |
| NORDSJØEN OG SKAGERRAK. | 158 | 335 | 294 | 314 | 275 | 364 | 126 | 281 | 242 | 260 | 316 | 232 | 3197 |
| ØST-GRØNLAND..... | - | - | - | - | - | - | - | - | - | - | - | - | - |
| VEST-GRØNLAND..... | - | - | - | - | - | - | - | - | - | - | - | - | - |
| ANDRE OMRÅDER/UOPPGITT. | - | - | - | - | - | - | - | - | - | - | - | - | - |
| ALLE OMRÅDER I ALT..... | 158 | 390 | 360 | 383 | 1696 | 2734 | 1303 | 526 | 317 | 480 | 525 | 300 | 9172 |

TABELL 9D REKEFISKE 1987 ANTALL TRÅLTREKK ETTER FANGSTMÅNED OG FANGSTOMRÅDE FARTØY FOM 150 BRT TIL 250 BRT.

| FANGSTOMRÅDE: | JAN | FEB | MAR | APR | MAI | JUN | JUL | AUG | SEP | OKT | NOV | DES | I ALT |
|-------------------------|-----|------|------|------|------|------|------|-----|-----|-----|-----|-----|-------|
| BARENTSHAVET..... | - | - | 2 | 1 | 1180 | 1728 | 69 | 11 | 2 | 39 | - | - | 3032 |
| NORSKEHAVET..... | - | - | - | - | - | - | 2 | 1 | 48 | 29 | 95 | 47 | 222 |
| BJØRNØYA OG SPITSBERGEN | 610 | 1047 | 827 | 934 | 655 | 657 | 1632 | 959 | 529 | 475 | 550 | 129 | 9004 |
| NORDSJØEN OG SKAGERRAK. | 28 | 129 | 186 | 105 | 12 | 21 | - | - | 46 | 40 | 94 | 70 | 731 |
| ØST-GRØNLAND..... | - | - | - | 105 | 123 | - | - | - | - | - | - | - | 228 |
| VEST-GRØNLAND..... | - | - | - | - | - | 55 | 46 | - | - | - | - | - | 101 |
| ANDRE OMRÅDER/UOPPGITT. | - | - | - | - | - | - | - | - | - | - | - | - | - |
| ALLE OMRÅDER I ALT..... | 638 | 1176 | 1015 | 1145 | 1970 | 2461 | 1749 | 971 | 625 | 583 | 739 | 246 | 13318 |

TABELL 9E REKEFISKE 1987 ANTALL TRÅLTREKK ETTER FANGSTMÅNED OG FANGSTOMRÅDE FARTØY PÅ 250 BRT OG OVER.

| FANGSTOMRÅDE: | JAN | FEB | MAR | APR | MAI | JUN | JUL | AUG | SEP | OKT | NOV | DES | I ALT |
|-------------------------|------|------|------|------|------|------|------|------|------|------|------|-----|-------|
| BARENTSHAVET..... | - | 3 | - | 48 | 695 | 945 | 5 | - | - | - | - | - | 1696 |
| NORSKEHAVET..... | 21 | 19 | 61 | 343 | 121 | 41 | 762 | 1111 | 763 | 558 | 647 | 159 | 4606 |
| BJØRNØYA OG SPITSBERGEN | 1608 | 1653 | 1430 | 1173 | 1712 | 1872 | 1703 | 980 | 647 | 362 | 1105 | 741 | 14986 |
| NORDSJØEN OG SKAGERRAK. | 10 | 4 | 28 | 68 | 16 | - | - | 30 | 19 | 37 | 58 | 48 | 318 |
| ØST-GRØNLAND..... | - | 211 | 1051 | 1384 | 360 | - | - | 67 | 515 | 562 | 310 | - | 4460 |
| VEST-GRØNLAND..... | - | - | - | 86 | - | 207 | 132 | - | - | - | - | - | 425 |
| ANDRE OMRÅDER/UOPPGITT. | - | - | - | - | - | - | - | - | - | - | - | - | - |
| ALLE OMRÅDER I ALT..... | 1639 | 1890 | 2570 | 3102 | 2904 | 3065 | 2602 | 2188 | 1944 | 1519 | 2120 | 948 | 26491 |

TABELL 10A REKEFISKE 1987 ANTALL FISKEDØGN ETTER FANGSTMÅNED OG FANGSTOMRÅDE ALLE FARTØY.

| FANGSTOMRÅDE: | JAN | FEB | MAR | APR | MAI | JUN | JUL | AUG | SEP | OKT | NOV | DES | I ALT |
|-------------------------|-----|------|------|------|------|------|------|------|------|------|------|-----|-------|
| BARENTSHAVET..... | - | 3 | 1 | 25 | 1006 | 1683 | 386 | 5 | 22 | 32 | - | - | 3163 |
| NORSKEHAVET..... | 6 | 6 | 19 | 90 | 32 | 10 | 172 | 272 | 222 | 152 | 181 | 58 | 1220 |
| BJØRNØYA OG SPITSBERGEN | 680 | 891 | 770 | 686 | 693 | 751 | 1170 | 662 | 444 | 395 | 538 | 297 | 7977 |
| NORDSJØEN OG SKAGERRAK. | 130 | 493 | 686 | 811 | 734 | 668 | 214 | 606 | 542 | 423 | 596 | 468 | 6371 |
| ØST-GRØNLAND..... | - | 54 | 272 | 302 | 90 | - | - | 16 | 127 | 121 | 69 | - | 1051 |
| VEST-GRØNLAND..... | - | - | - | 21 | - | 56 | 39 | - | - | - | - | - | 116 |
| ANDRE OMRÅDER/UOPPGITT. | - | - | - | - | - | - | - | - | - | - | - | - | - |
| ALLE OMRÅDER I ALT..... | 816 | 1447 | 1748 | 1935 | 2555 | 3168 | 1981 | 1561 | 1357 | 1123 | 1384 | 823 | 19898 |

TABELL 10B REKEFISKE 1987 ANTALL FISKEDØGN ETTER FANGSTMÅNED OG FANGSTOMRÅDE FARTØY MINDRE ENN 50 BRT.

| FANGSTOMRÅDE: | JAN | FEB | MAR | APR | MAI | JUN | JUL | AUG | SEP | OKT | NOV | DES | I ALT |
|-------------------------|-----|-----|-----|-----|-----|-----|-----|-----|-----|-----|-----|-----|-------|
| BARENTSHAVET..... | - | 1 | - | 3 | 105 | 255 | 122 | - | 21 | 13 | - | - | 520 |
| NORSKEHAVET..... | - | - | 1 | - | - | - | - | - | - | - | - | - | 1 |
| BJØRNØYA OG SPITSBERGEN | - | - | - | - | 4 | - | - | - | 1 | - | - | - | 5 |
| NORDSJØEN OG SKAGERRAK. | 34 | 278 | 434 | 590 | 575 | 492 | 151 | 456 | 396 | 252 | 381 | 301 | 4340 |
| ØST-GRØNLAND..... | - | - | - | - | - | - | - | - | - | - | - | - | - |
| VEST-GRØNLAND..... | - | - | - | - | - | - | - | - | - | - | - | - | - |
| ANDRE OMRÅDER/UOPPGITT. | - | - | - | - | - | - | - | - | - | - | - | - | - |
| ALLE OMRÅDER I ALT..... | 34 | 279 | 435 | 593 | 684 | 747 | 273 | 456 | 418 | 265 | 381 | 301 | 4866 |

TABELL 10C REKEFISKE 1987 ANTALL FISKEDØGN ETTER FANGSTMÅNED OG FANGSTOMRÅDE FARTØY FOM 50 BRT TIL 150 BRT.

| FANGSTOMRÅDE: | JAN | FEB | MAR | APR | MAI | JUN | JUL | AUG | SEP | OKT | NOV | DES | I ALT |
|-------------------------|-----|-----|-----|-----|-----|-----|-----|-----|-----|-----|-----|-----|-------|
| BARENTSHAVET..... | - | - | - | 10 | 372 | 671 | 235 | - | - | 5 | - | - | 1293 |
| NORSKEHAVET..... | - | - | 1 | - | 2 | - | 1 | - | - | - | - | - | 4 |
| BJØRNØYA OG SPITSBERGEN | - | 19 | 19 | 11 | 49 | 47 | 148 | 76 | 28 | 67 | 64 | 21 | 549 |
| NORDSJØEN OG SKAGERRAK. | 81 | 159 | 155 | 153 | 148 | 167 | 63 | 141 | 122 | 135 | 158 | 121 | 1603 |
| ØST-GRØNLAND..... | - | - | - | - | - | - | - | - | - | - | - | - | - |
| VEST-GRØNLAND..... | - | - | - | - | - | - | - | - | - | - | - | - | - |
| ANDRE OMRÅDER/UOPPGITT. | - | - | - | - | - | - | - | - | - | - | - | - | - |
| ALLE OMRÅDER I ALT..... | 81 | 178 | 175 | 174 | 571 | 885 | 447 | 217 | 150 | 207 | 222 | 142 | 3449 |

TABELL 10D REKEFISKE 1987 ANTALL FISKEDØGN ETTER FANGSTMÅNED OG FANGSTOMRÅDE FARTØY FOM 150 BRT TIL 250 BRT.

| FANGSTOMRÅDE: | JAN | FEB | MAR | APR | MAI | JUN | JUL | AUG | SEP | OKT | NOV | DES | I ALT |
|-------------------------|-----|-----|-----|-----|-----|-----|-----|-----|-----|-----|-----|-----|-------|
| BARENTSHAVET..... | - | - | 1 | 1 | 329 | 490 | 26 | 5 | 1 | 14 | - | - | 867 |
| NORSKEHAVET..... | - | - | - | - | - | - | 2 | 1 | 16 | 9 | 30 | 15 | 73 |
| BJØRNØYA OG SPITSBERGEN | 196 | 350 | 279 | 306 | 193 | 197 | 496 | 291 | 190 | 179 | 164 | 52 | 2893 |
| NORDSJØEN OG SKAGERRAK. | 11 | 54 | 85 | 44 | 6 | 9 | - | - | 17 | 20 | 34 | 27 | 307 |
| ØST-GRØNLAND..... | - | - | - | 23 | 24 | - | - | - | - | - | - | - | 47 |
| VEST-GRØNLAND..... | - | - | - | - | - | 15 | 12 | - | - | - | - | - | 27 |
| ANDRE OMRÅDER/UOPPGITT. | - | - | - | - | - | - | - | - | - | - | - | - | - |
| ALLE OMRÅDER I ALT..... | 207 | 404 | 365 | 374 | 552 | 711 | 536 | 297 | 224 | 222 | 228 | 94 | 4214 |

TABELL 10E REKEFISKE 1987

ANTALL FISKEDØGN ETTER FANGSTMÅNED OG FANGSTOMRÅDE

FARTØY PÅ 250 BRT OG OVER.

| FANGSTOMRÅDE: | JAN | FEB | MAR | APR | MAI | JUN | JUL | AUG | SEP | OKT | NOV | DES | I ALT |
|-------------------------|-----|-----|-----|-----|-----|-----|-----|-----|-----|-----|-----|-----|-------|
| BARENTSHAVET..... | - | 2 | - | 11 | 200 | 267 | 3 | - | - | - | - | - | 483 |
| NORSKEHAVET..... | 6 | 6 | 17 | 90 | 30 | 10 | 169 | 271 | 206 | 143 | 151 | 43 | 1142 |
| BJØRNØYA OG SPITSBERGEN | 484 | 522 | 472 | 369 | 447 | 507 | 526 | 295 | 225 | 149 | 310 | 224 | 4530 |
| NORDSJØEN OG SKAGERRAK. | 4 | 2 | 12 | 24 | 5 | - | - | 9 | 7 | 16 | 23 | 19 | 121 |
| ØST-GRØNLAND..... | - | 54 | 272 | 279 | 66 | - | - | 16 | 127 | 121 | 69 | - | 1004 |
| VEST-GRØNLAND..... | - | - | - | 21 | - | 41 | 27 | - | - | - | - | - | 89 |
| ANDRE OMRÅDER/UOPPGITT. | - | - | - | - | - | - | - | - | - | - | - | - | - |
| ALLE OMRÅDER I ALT..... | 494 | 586 | 773 | 794 | 748 | 825 | 725 | 591 | 565 | 429 | 553 | 286 | 7369 |

TABELL 11 REKEFISKE 1987. FANGSTDAGBOKSTALL. FANGSTMENGDE I TONN ETTER FANGSTOMRÅDE OG FANGSTMÅNED.

| FANGSTOMRÅDE: | JAN | FEB | MAR | APR | MAI | JUN | JUL | AUG | SEP | OKT | NOV | DES | I ALT |
|-----------------------------|------|------|------|------|------|------|------|------|------|-----|------|-----|-------|
| 03 ØST-FINNMARK..... | - | - | - | 9 | 80 | 112 | 228 | - | 11 | 6 | - | - | 446 |
| 05 RØSTB. TIL MALANGSGR.... | - | - | 0 | - | 0 | - | 1 | - | - | - | - | - | 1 |
| 07 FRØYABANKEN..... | - | - | 1 | - | - | - | - | - | - | - | - | - | 1 |
| 08 EGRSUNDBANKEN..... | 76 | 245 | 298 | 294 | 236 | 277 | 48 | 152 | 135 | 129 | 172 | 130 | 2193 |
| 09 SKAGERRAK..... | 8 | 48 | 81 | 181 | 119 | 60 | 25 | 88 | 84 | 35 | 58 | 46 | 830 |
| 10 SKOLPENBANKEN..... | - | 1 | 0 | - | 157 | 477 | 23 | - | - | 0 | - | - | 658 |
| 11 GÅSEBANKEN..... | - | - | - | - | - | - | - | - | - | 0 | - | - | 0 |
| 12 NORDKAPPBANKEN..... | - | - | - | 0 | - | - | - | - | - | - | - | - | 0 |
| 13 THOR IVERSENS BANK..... | - | - | - | 6 | 1612 | 2175 | 69 | 0 | - | 0 | - | - | 3863 |
| 15 SENTRALBANKEN..... | - | 0 | - | 1 | 3 | - | 0 | - | 0 | - | - | - | 4 |
| 20 BJØRNØYA..... | - | 0 | 0 | 10 | 81 | 697 | 423 | 135 | 61 | 16 | 0 | - | 1424 |
| 21 VEST-SPITSBERGEN..... | 120 | 232 | 887 | 294 | 210 | 239 | 136 | 32 | 12 | 5 | 1 | 6 | 2175 |
| 22 STORFJ./HINLOPENSTREDET | 630 | 874 | 536 | 679 | 709 | 39 | 5 | 2 | 29 | 1 | - | - | 3504 |
| 23 HOPEN..... | - | - | 7 | 0 | - | - | 0 | - | 0 | - | - | - | 7 |
| 25 NORDV.-SPITSBERGEN..... | 1664 | 1347 | 595 | 525 | 798 | 554 | 1008 | 616 | 361 | 279 | 989 | 517 | 9252 |
| 27 SØRVEST AV SPITSBERGEN. | - | - | 0 | 1 | - | 16 | 3 | - | - | - | - | - | 19 |
| 28 VIKINGBANKEN..... | - | - | - | - | - | - | 0 | - | - | - | - | - | 0 |
| 35 SØR FOR JAN MAYEN..... | 10 | 11 | 24 | 222 | 68 | 15 | 286 | 365 | 195 | 133 | 176 | 40 | 1546 |
| 36 SØRØST AV JAN MAYEN..... | - | - | - | - | - | - | - | 1 | - | - | - | - | 1 |
| 38 NORDVESTLIGE NORSKEHAV. | - | - | - | 15 | 1 | - | 19 | 36 | 4 | 8 | 4 | 10 | 95 |
| 41 SENTRALE NORDSJØ..... | - | 0 | 5 | 2 | 0 | 1 | 0 | 2 | - | 1 | 0 | 1 | 13 |
| 61 DANMARKSTREDET..... | - | 150 | 568 | 600 | 196 | - | - | 32 | 240 | 187 | 56 | - | 2030 |
| 66 HELLEFISKBANKEN..... | - | - | - | 83 | - | 6 | - | - | - | - | - | - | 89 |
| 68 FYLLAS BANK..... | - | - | - | - | - | 193 | 160 | - | - | - | - | - | 353 |
| ALLE OMRÅDENE | 2508 | 2910 | 3002 | 2923 | 4271 | 4861 | 2432 | 1463 | 1131 | 800 | 1457 | 750 | 28507 |

KILDER: FANGSTDAGBOKSREGISTERET.
SE FORØVRIG 'DEFINISJONER'.

TABELL I : FANGSTMENGDENE OG VERDI ETTER BRÆTENS HJEMSTEDS-FYLKE FORDELT HAV- OG KYST-FISKE AV REKER

AR: 1988.

| BRÆTENS HJEMSTEDS-FYLKE | H A V F I S K E | | | | K Y S T F I S K E | | | | U O P P G I T T | | | | T O T A L T | | | |
|----------------------------|------------------|---------------------|------------------|---------|-------------------|---------------------|------------------|---------|------------------|---------------------|------------------|---------|------------------|---------------------|------------------|---------|
| | ANTALL BRÆTER | FANGST- MENGDENE | FANGST- VERDI | 1000 KR | ANTALL BRÆTER | FANGST- MENGDENE | FANGST- VERDI | 1000 KR | ANTALL BRÆTER | FANGST- MENGDENE | FANGST- VERDI | 1000 KR | ANTALL BRÆTER | FANGST- MENGDENE | FANGST- VERDI | 1000 KR |
| ØSTFOLD: | 69 | 703 | 15,871 | 51 | 22 | 51 | 884 | - | - | - | - | 72 | 754 | 16,755 | 16,755 | |
| AKERSHUS: | 5 | 7 | 247 | 11 | 10 | 11 | 377 | - | - | - | - | 10 | 18 | 624 | 624 | |
| OSLO: | 2 | 2 | 54 | 2 | 1 | 2 | 69 | - | - | - | - | 2 | 4 | 123 | 123 | |
| BUSKERUD: | 6 | 6 | 204 | 2 | 5 | 2 | 77 | - | - | - | - | 7 | 8 | 281 | 281 | |
| VESTFOLD: | 26 | 62 | 1,345 | 158 | 40 | 158 | 3,432 | - | - | - | - | 54 | 220 | 4,777 | 4,777 | |
| TELEMARK: | - | - | - | 239 | 29 | 239 | 5,241 | - | - | - | - | 29 | 239 | 5,241 | 5,241 | |
| AUST-AGDER: | 1 | 1 | 10 | 525 | 69 | 525 | 11,522 | - | - | - | - | 69 | 526 | 11,531 | 11,531 | |
| VEST-AGDER: | 17 | 106 | 1,761 | 3,105 | 149 | 3,105 | 60,055 | 2 | 2 | 25 | 25 | 149 | 3,213 | 61,841 | 61,841 | |
| ROGALAND: | 94 | 1,302 | 23,830 | 453 | 106 | 453 | 9,364 | 1 | 0 | 3 | 3 | 123 | 1,755 | 33,197 | 33,197 | |
| HORDALAND: | 15 | 498 | 5,494 | 110 | 28 | 110 | 2,184 | - | - | - | - | 33 | 609 | 8,678 | 8,678 | |
| SOGN OG FJORDANE: | 1 | 11 | 216 | 19 | 5 | 19 | 551 | - | - | - | - | 6 | 30 | 767 | 767 | |
| MØRE OG ROMSDAL: | 29 | 8,055 | 177,029 | 84 | 27 | 84 | 1,668 | 5 | 42 | 515 | 515 | 50 | 8,181 | 179,212 | 179,212 | |
| SØR-TRØNDEL-AG: | 5 | 775 | 9,657 | 62 | 6 | 62 | 1,090 | 4 | 21 | 294 | 294 | 9 | 859 | 11,041 | 11,041 | |
| NORD-TRØNDEL-AG: | 3 | 49 | 1,253 | 39 | 7 | 39 | 642 | 2 | 13 | 164 | 164 | 9 | 101 | 2,059 | 2,059 | |
| NORDLAND: | 57 | 3,934 | 54,916 | 1,630 | 106 | 1,630 | 22,139 | 38 | 586 | 7,029 | 7,029 | 145 | 6,151 | 84,084 | 84,084 | |
| TROMS: | 102 | 7,939 | 152,589 | 2,449 | 118 | 2,449 | 35,961 | 69 | 1,273 | 15,976 | 15,976 | 180 | 13,661 | 204,526 | 204,526 | |
| FINNMARK: | 39 | 2,843 | 38,699 | 1,541 | 56 | 1,541 | 19,803 | 23 | 259 | 3,075 | 3,075 | 74 | 4,643 | 61,578 | 61,578 | |
| UOPPGITT: | - | 797 | 13,973 | 205 | - | 205 | 4,315 | - | 196 | 2,268 | 2,268 | - | 1,199 | 20,558 | 20,558 | |
| T O T A L T : | 471 | 29,092 | 498,149 | 784 | 10,685 | 179,375 | 144 | 2,394 | 29,351 | 29,351 | 1021 | 42,171 | 706,874 | 706,874 | | |

TABELL 2. REKEFISKE 1988. ANTALL REKETRALKONSESJONER, ANTALL FARTØY SOM HAR SENDT INN FANGSTDAGBOK OG ANTALL FARTØY I FISKE. ETTER HJEMSTEDSFYLKE OG ETTER BRUTTOTONNASJE.

| FYLKER: | ANT. REKETRAL- KONSESJONER | | ANT. FARTØY SOM SOM HAR SENDT INN DAGBØKER | | ANT. FARTØY SOM HAR DREVET REKEFISKE | |
|--------------------------|-------------------------------|--------------------|--|---------------|--|---------------|
| | PR. 31.12. | I LØPET AV ÅRET | MED KONS. | UTEN KONS. | MED KONS. | UTEN KONS. |
| ØSTFOLD..... | - | - | - | 7 | - | 72 |
| AKERSHUS..... | - | - | - | 1 | - | 10 |
| OSLO..... | - | - | - | - | - | 2 |
| BUSKERUD..... | - | - | - | - | - | 7 |
| VESTFOLD..... | - | - | - | - | - | 54 |
| TELEMARK..... | - | - | - | - | - | 29 |
| AUST-AGDER..... | - | - | - | 4 | - | 69 |
| VEST-AGDER..... | 2 | 2 | 2 | 66 | 2 | 147 |
| ROGALAND..... | 2 | 3 | 2 | 36 | 2 | 121 |
| HORDALAND..... | 1 | 1 | 1 | 6 | 1 | 32 |
| SOGN OG FJORDANE..... | 1 | 1 | - | 1 | - | 6 |
| MØRE OG ROMSDAL..... | 15 | 20 | 17 | 4 | 17 | 33 |
| SØR-TRØNDELAG..... | 4 | 5 | 3 | - | 3 | 6 |
| NØR-TRØNDELAG..... | 2 | 4 | 2 | - | 2 | 7 |
| NORDLAND..... | 35 | 36 | 29 | 10 | 33 | 112 |
| TROMS..... | 62 | 66 | 52 | 17 | 60 | 120 |
| FINNMARK..... | 28 | 31 | 25 | 10 | 28 | 46 |
| HELE LANDET..... | 152 | 169 | 133 | 162 | 148 | 873 |
| FARTØYSTØRRELSE: | | | | | | |
| UKJENT..... | - | - | - | 1 | - | 196 |
| MINDRE ENN 50 BRT..... | - | - | - | 116 | - | 606 |
| FOM 50 TIL 150 BRT..... | 49 | 58 | 43 | 37 | 48 | 53 |
| FOM 150 TIL 250 BRT..... | 47 | 50 | 38 | 6 | 44 | 13 |
| FOM 250 BRT OG OVER..... | 56 | 61 | 52 | 2 | 56 | 5 |

KILDER: FANGSTDAGBOKSREGISTERET, SLUTTSÆDDELREGISTERET, KONSESJONS-REGISTERET OG MERKEREGISTRET.
SE FORØVRIG 'DEFINISJONER'.

TABELL 3A. REKEFISKE 1988. TOTALTALL FRA SLUTTSEDELREGISTERET. FANGSTMENGDE I TONN ETTER FANGSTOMRÅDE OG LEVERINGSMÅNED.
ALLE FARTØY.

| FANGSTOMRÅDE: | JAN | FEB | MAR | APR | MAI | JUN | JUL | AUG | SEP | OKT | NOV | DES | I ALT |
|-------------------------|-----|------|------|------|------|------|------|------|------|------|------|------|-------|
| BARENTSHAVET..... | 1 | 92 | 389 | 779 | 2688 | 3722 | 2637 | 1082 | 801 | 148 | 500 | 237 | 13075 |
| NORSKEHAVET..... | 135 | 226 | 270 | 223 | 256 | 577 | 138 | 304 | 209 | 268 | 98 | 212 | 2915 |
| BJØRNØYA OG SPITSBERGEN | 82 | 593 | 474 | 382 | 588 | 2253 | 1345 | 709 | 1502 | 282 | 2366 | 3060 | 13637 |
| NORDSJØEN OG SKAGERRAK. | 570 | 873 | 1132 | 1013 | 744 | 498 | 245 | 900 | 478 | 448 | 358 | 302 | 7662 |
| ØST-GRØNLAND..... | 12 | - | - | 128 | 204 | 474 | - | 141 | 89 | 343 | 314 | 343 | 2049 |
| VEST-GRØNLAND..... | - | - | - | - | - | 8 | 3 | 138 | 291 | - | - | - | 439 |
| ANDRE OMRÅDER/UOPPGITT. | 10 | 13 | 84 | 65 | 284 | 627 | 387 | 181 | 348 | 80 | 242 | 72 | 2394 |
| ALLE OMRÅDER I ALT..... | 911 | 1796 | 2350 | 2591 | 4764 | 8158 | 4755 | 3456 | 3718 | 1569 | 3877 | 4226 | 42171 |

KILDER: SLUTTSEDELREGISTERET OG MERKEREGISTERET.
SE FORØVRIG 'DEFINISJONER'.

TABELL 3B. REKEFISKE 1988. TOTALTALL FRA SLUTTSEDELREGISTERET. FANGSTMENGDE I TONN ETTER FANGSTOMRÅDE OG LEVERINGSMÅNED.
UKJENT FARTØYSTØRRELSE.

| FANGSTOMRÅDE: | JAN | FEB | MAR | APR | MAI | JUN | JUL | AUG | SEP | OKT | NOV | DES | I ALT |
|-------------------------|-----|-----|-----|-----|-----|-----|-----|-----|-----|-----|-----|-----|-------|
| BARENTSHAVET..... | - | - | - | - | 7 | 2 | 0 | - | 0 | - | - | - | 9 |
| NORSKEHAVET..... | 2 | 3 | 17 | 4 | 7 | 4 | 1 | 7 | 5 | 7 | 6 | 1 | 65 |
| BJØRNØYA OG SPITSBERGEN | 9 | 61 | - | - | - | 64 | - | 14 | - | 1 | 0 | 415 | 565 |
| NORDSJØEN OG SKAGERRAK. | 112 | 84 | 149 | 149 | 134 | 81 | 33 | 127 | 57 | 51 | 64 | 132 | 1173 |
| ØST-GRØNLAND..... | - | - | - | - | - | - | - | - | - | - | - | - | - |
| VEST-GRØNLAND..... | - | - | - | - | - | - | - | - | - | - | - | - | - |
| ANDRE OMRÅDER/UOPPGITT. | 1 | - | 0 | 1 | 0 | 1 | 0 | - | 195 | 0 | - | - | 197 |
| ALLE OMRÅDER I ALT..... | 125 | 149 | 165 | 154 | 149 | 152 | 34 | 149 | 257 | 59 | 70 | 548 | 2010 |

KILDER: SLUTTSEDELREGISTERET OG MERKEREGISTERET.
SE FORØVRIG 'DEFINISJONER'.

TABELL 3C. REKEFISKE 1988. TOTALTALL FRA SLUTTSEDDELREGISTERET. FANGSTMENGDE I TONN ETTER FANGSTOMRÅDE OG LEVERINGSMÅNED.
FARTØY MINDRE ENN 50 BRT.

| FANGSTOMRÅDE: | JAN | FEB | MAR | APR | MAI | JUN | JUL | AUG | SEP | OKT | NOV | DES | I ALT |
|-------------------------|-----|-----|------|------|------|------|-----|-----|-----|-----|-----|-----|-------|
| BARENTSHAVET..... | 1 | 92 | 332 | 453 | 969 | 1264 | 674 | 104 | 43 | 23 | - | 0 | 3956 |
| NORSKEHAVET..... | 78 | 102 | 233 | 161 | 176 | 236 | 54 | 146 | 126 | 100 | 77 | 27 | 1517 |
| BJØRNØYA OG SPITSBERGEN | 24 | - | - | - | - | - | 9 | - | - | - | - | - | 33 |
| NORDSJØEN OG SKAGERRAK. | 353 | 462 | 654 | 632 | 447 | 332 | 135 | 590 | 249 | 241 | 209 | 122 | 4425 |
| ØST-GRØNLAND..... | - | - | - | - | - | - | - | - | - | - | - | - | - |
| VEST-GRØNLAND..... | - | - | - | - | - | - | - | - | - | - | - | - | - |
| ANDRE OMRÅDER/UOPPGITT. | 6 | 12 | 48 | 31 | 102 | 165 | 101 | 38 | 9 | 9 | 2 | 1 | 523 |
| ALLE OMRÅDER I ALT..... | 463 | 668 | 1267 | 1276 | 1694 | 1996 | 973 | 877 | 427 | 373 | 288 | 150 | 10454 |

KILDER: SLUTTSEDDELREGISTERET OG MERKEREJISTERET.
SE FORØVRIG 'DEFINISJONER'.

TABELL 3D. REKEFISKE 1988. TOTALTALL FRA SLUTTSEDDELREGISTERET. FANGSTMENGDE I TONN ETTER FANGSTOMRÅDE OG LEVERINGSMÅNED.
FARTØY FOM 50 BRT TIL 150 BRT.

| FANGSTOMRÅDE: | JAN | FEB | MAR | APR | MAI | JUN | JUL | AUG | SEP | OKT | NOV | DES | I ALT |
|-------------------------|-----|-----|-----|-----|------|------|------|-----|-----|-----|-----|-----|-------|
| BARENTSHAVET..... | - | 0 | 57 | 213 | 790 | 1111 | 1152 | 458 | 170 | 62 | 62 | 14 | 4090 |
| NORSKEHAVET..... | 1 | 1 | 7 | 2 | 22 | 4 | 4 | - | 29 | 0 | 1 | 0 | 72 |
| BJØRNØYA OG SPITSBERGEN | - | 9 | 38 | - | 34 | 79 | 136 | 41 | 190 | - | 72 | - | 598 |
| NORDSJØEN OG SKAGERRAK. | 149 | 226 | 219 | 164 | 120 | 82 | 73 | 156 | 126 | 125 | 72 | 28 | 1540 |
| ØST-GRØNLAND..... | - | - | - | - | - | - | - | - | - | - | - | - | - |
| VEST-GRØNLAND..... | - | - | - | - | - | - | - | - | - | - | - | - | - |
| ANDRE OMRÅDER/UOPPGITT. | - | - | 1 | 17 | 127 | 270 | 240 | 105 | 37 | - | - | - | 795 |
| ALLE OMRÅDER I ALT..... | 150 | 235 | 322 | 396 | 1094 | 1546 | 1605 | 761 | 551 | 186 | 207 | 42 | 7094 |

KILDER: SLUTTSEDDELREGISTERET OG MERKEREJISTERET.
SE FORØVRIG 'DEFINISJONER'.

TABELL 3E. REKEFISKE 1988. TOTALTALL FRA SLUTTSEDDELREGISTERET. FANGSTMENGDE I TONN ETTER FANGSTOMRÅDE OG LEVERINGSMÅNED.
FARTØY FOM 150 BRT TIL 250 BRT.

| FANGSTOMRÅDE: | JAN | FEB | MAR | APR | MAI | JUN | JUL | AUG | SEP | OKT | NOV | DES | I ALT |
|-------------------------|-----|-----|-----|-----|------|------|------|-----|-----|-----|------|-----|-------|
| BARENTSHAVET..... | - | - | - | 88 | 747 | 880 | 662 | 333 | 202 | 51 | 256 | 116 | 3335 |
| NORSKEHAVET..... | 4 | - | 13 | - | - | - | 66 | - | - | - | 13 | 0 | 97 |
| BJØRNØYA OG SPITSBERGEN | 1 | 23 | 3 | 30 | 311 | 419 | 302 | 306 | 707 | 182 | 694 | 534 | 3512 |
| NORDSJØEN OG SKAGERRAK. | 31 | 62 | 86 | 65 | 43 | 3 | 0 | 17 | 28 | 26 | 11 | 19 | 392 |
| ØST-GRØNLAND..... | - | - | - | - | - | 73 | - | - | - | - | - | - | 73 |
| VEST-GRØNLAND..... | - | - | - | - | - | - | - | - | - | - | - | - | - |
| ANDRE OMRÅDER/UOPPGITT. | - | 0 | - | 8 | 12 | 0 | - | 39 | 2 | 0 | 46 | 8 | 116 |
| ALLE OMRÅDER I ALT..... | 37 | 85 | 101 | 192 | 1113 | 1376 | 1030 | 696 | 939 | 259 | 1020 | 677 | 7525 |

KILDER: SLUTTSEDDELREGISTERET OG MERKEREJISTERET.
SE FOR ØVRIG 'DEFINISJONER'.

TABELL 3F. REKEFISKE 1988. TOTALTALL FRA SLUTTSEDDELREGISTERET. FANGSTMENGDE I TONN ETTER FANGSTOMRÅDE OG LEVERINGSMÅNED.
FARTØY PÅ 250 BRT OG OVER.

| FANGSTOMRÅDE: | JAN | FEB | MAR | APR | MAI | JUN | JUL | AUG | SEP | OKT | NOV | DES | I ALT |
|-------------------------|-----|-----|-----|-----|-----|------|------|-----|------|-----|------|------|-------|
| BARENTSHAVET..... | - | - | - | 24 | 175 | 465 | 148 | 186 | 385 | 12 | 182 | 107 | 1685 |
| NORSKEHAVET..... | 48 | 120 | - | 56 | 50 | 333 | 13 | 151 | 49 | 160 | - | 183 | 1165 |
| BJØRNØYA OG SPITSBERGEN | 48 | 500 | 434 | 353 | 243 | 1690 | 898 | 347 | 606 | 100 | 1600 | 2111 | 8929 |
| NORDSJØEN OG SKAGERRAK. | 24 | 39 | 24 | 3 | - | - | 4 | 9 | 18 | 6 | 3 | 1 | 131 |
| ØST-GRØNLAND..... | 12 | - | - | 128 | 204 | 401 | - | 141 | 89 | 343 | 314 | 343 | 1976 |
| VEST-GRØNLAND..... | - | - | - | - | - | 8 | 3 | 138 | 291 | - | - | - | 439 |
| ANDRE OMRÅDER/UOPPGITT. | 4 | - | 36 | 9 | 42 | 192 | 46 | - | 106 | 71 | 194 | 63 | 762 |
| ALLE OMRÅDER I ALT..... | 136 | 659 | 494 | 574 | 714 | 3088 | 1113 | 973 | 1543 | 692 | 2293 | 2809 | 15088 |

KILDER: SLUTTSEDDELREGISTERET OG MERKEREJISTERET.
SE FOR ØVRIG 'DEFINISJONER'.

TABELL 4: FANGSTMENGD EFTER ILANDFØRINGSMÅNED OG ILANDFØRINGSFYLKE AV REKE

RR: 1988.

| MÅNED: | JANUAR | FEBRUAR | MARS | APRIL | MAI | JUNI | JULI | AUGUST | SEPTEMBER | OKTOBER | NOVEMBER | DESEMBER | UOPPGITT | I ALT |
|--------------------|---------|---------|------|-------|------|------|------|--------|-----------|---------|----------|----------|----------|-------|
| ILANDFØRINGSFYLKE: | T O N N | | | | | | | | | | | | | |
| ØSTFOLD | 55 | 34 | 58 | 70 | 63 | 23 | 33 | 150 | 27 | 56 | 33 | 35 | - | 637 |
| ÅKERSHUS | 2 | 2 | 3 | 6 | 8 | 2 | - | 1 | 2 | 0 | 3 | 0 | - | 29 |
| OSLO | 0 | 0 | 1 | 6 | 2 | 1 | 1 | 13 | - | - | - | 5 | - | 30 |
| VESTFOLD | 19 | 18 | 27 | 20 | 15 | 5 | 6 | 52 | 9 | 11 | 10 | 4 | - | 196 |
| TELEMARK | 22 | 22 | 41 | 38 | 19 | 6 | 15 | 41 | 7 | 5 | 16 | 13 | - | 247 |
| AUST-AGDER | 41 | 40 | 58 | 49 | 30 | 20 | 11 | 67 | 20 | 8 | 25 | 18 | - | 387 |
| VEST-AGDER | 363 | 426 | 533 | 537 | 266 | 266 | 79 | 315 | 214 | 177 | 160 | 54 | - | 3388 |
| ROGALAND | 156 | 314 | 364 | 226 | 316 | 169 | 96 | 257 | 197 | 185 | 104 | 148 | - | 2532 |
| HORDALAND | 11 | 10 | 12 | 15 | 9 | 5 | 4 | 6 | 1 | 3 | 6 | 5 | - | 88 |
| SOGN FJORDANE | - | 0 | - | - | 0 | - | 0 | 0 | - | 1 | 0 | 1 | - | 2 |
| MØRE OG RØMSDAL | 47 | 306 | 124 | 415 | 147 | 965 | 310 | 179 | 491 | 480 | 573 | 2214 | - | 6249 |
| SØR-TRØNDELAG | 72 | 8 | 93 | 58 | 54 | 329 | 30 | 176 | 61 | 55 | 393 | 179 | - | 1510 |
| NORD-TRØNDELAG | 4 | 6 | 19 | 5 | 5 | 7 | 0 | 2 | 1 | 1 | 1 | 0 | - | 42 |
| NORDLAND | 48 | 73 | 101 | 49 | 150 | 61 | 7 | 148 | 54 | 55 | 154 | 48 | - | 947 |
| TROMS | 43 | 428 | 494 | 411 | 1486 | 3047 | 1711 | 1044 | 2217 | 490 | 1941 | 1382 | - | 14694 |
| FINNMARK | 29 | 105 | 415 | 685 | 2192 | 3251 | 2451 | 1006 | 416 | 42 | 457 | 119 | - | 11168 |
| UTLAND/UOPPGITT | - | 3 | 15 | 0 | 2 | - | - | 1 | - | 2 | - | - | - | 24 |
| TOTALFANGST: | 911 | 1796 | 2350 | 2591 | 4764 | 8158 | 4755 | 3456 | 3718 | 1569 | 3877 | 4226 | - | 42171 |

TABELL 5. REKEFISKE 1988. FANGSTDAGBOKSTALL. MÅL FOR INNSATSEN I FISKET.
ETTER HJEMSTEDSFYLKE.

| FYLKER: | ANTALL FARTØY | FANGST- MENGDE (TONN) | ANTALL TRÅL- TIMER | ANTALL TRÅL- TREKK | ANTALL FISKE- DØGN | ANTALL DRIFTS- DØGN | ANTALL MANN OMBORD (SNITT) |
|--------------------|------------------|-----------------------------|--------------------------|--------------------------|--------------------------|---------------------------|----------------------------------|
| ØSTFOLD..... | 7 | 115 | 4787 | 723 | 428 | 208 | 2.3 |
| AKERSHUS..... | 1 | 6 | 442 | 64 | 58 | 52 | 2.0 |
| OSLO..... | - | - | - | - | - | - | - |
| BUSKERUD..... | - | - | - | - | - | - | - |
| VESTFOLD..... | - | - | - | - | - | - | - |
| TELEMARK..... | - | - | - | - | - | - | - |
| AUST-AGDER..... | 4 | 109 | 4069 | 677 | 372 | 320 | 2.0 |
| VEST-AGDER..... | 68 | 2196 | 70768 | 9750 | 5245 | 4669 | 2.4 |
| ROGALAND..... | 38 | 1097 | 30850 | 4076 | 2072 | 1966 | 2.5 |
| HORDALAND..... | 7 | 406 | 3983 | 771 | 242 | 284 | 2.9 |
| SOGN OG FJORDANE.. | 1 | 4 | 301 | 36 | 21 | 17 | 2.0 |
| MØRE OG ROMSDAL... | 21 | 7190 | 54138 | 12158 | 3202 | 3825 | 6.7 |
| SØR-TRØNDELAG.... | 3 | 807 | 7704 | 1511 | 491 | 587 | 6.2 |
| NORD-TRØNDELAG.... | 2 | 71 | 2126 | 408 | 125 | 149 | 6.5 |
| NORDLAND..... | 39 | 3671 | 41450 | 8106 | 2520 | 3126 | 4.4 |
| TROMS..... | 69 | 10363 | 101432 | 20441 | 6299 | 7918 | 5.7 |
| FINNMARK..... | 35 | 3061 | 34626 | 6728 | 2201 | 2790 | 4.7 |
| HELE LANDET..... | 295 | 29098 | 356676 | 65449 | 23276 | 25911 | 3.1 |

KILDER: FANGSTDAGBOKSREGISTERET.
SE FORØVRIG 'DEFINISJONER'.

TABELL 6A. REKEFISKE 1988. FANGSTDAGBOKSTALL. MÅL FOR INNSATSEN I FISKET.
 ETTER FANGSTOMRÅDER. ALLE FARTØY.

| FANGSTOMRÅDE: | FANGST- MENGDE I TONN | ANTALL TRÅLTIMER | ANTALL TRÅLTREKK | ANTALL FISKEDØGN | ANTALL DRIFTSDØGN | ANTALL MANN OMBORD (SNITT) |
|-------------------------|-----------------------------|---------------------|---------------------|---------------------|----------------------|----------------------------------|
| BARENTSHAVET..... | 7822 | 87523 | 16771 | 5193 | | |
| NORSKEHAVET..... | 1229 | 13732 | 3089 | 776 | | |
| BJØRNØYA OG SPITSBERGEN | 13752 | 105427 | 21487 | 6631 | | |
| NORDSJØEN OG SKAGERRAK. | 3814 | 123142 | 16945 | 8976 | | |
| ØST-GRØNLAND..... | 2045 | 24844 | 6647 | 1585 | | |
| VEST-GRØNLAND..... | 436 | 2001 | 510 | 115 | | |
| ANDRE OMRÅDER/UOPPGITT. | - | - | - | - | | |
| ALLE OMRÅDER I ALT..... | 29098 | 356676 | 65449 | 23276 | 25911 | 3.1 |

KILDER: FANGSTDAGBOKSREGISTERET OG MERKEREGISTERET.
 SE FORØVRIG 'DEFINISJONER'.

TABELL 6B. REKEFISKE 1988. FANGSTDAGBOKSTALL. MÅL FOR INNSATSEN I FISKET.
 ETTER FANGSTOMRÅDER. FARTØY MINDRE ENN 50 BRT.

| FANGSTOMRÅDE: | FANGST- MENGDE I TONN | ANTALL TRÅLTIMER | ANTALL TRÅLTREKK | ANTALL FISKEDØGN | ANTALL DRIFTSDØGN | ANTALL MANN OMBORD (SNITT) |
|-------------------------|-----------------------------|---------------------|---------------------|---------------------|----------------------|----------------------------------|
| BARENTSHAVET..... | 947 | 14762 | 2733 | 897 | | |
| NORSKEHAVET..... | 3 | 56 | 12 | 4 | | |
| BJØRNØYA OG SPITSBERGEN | 122 | 1548 | 287 | 96 | | |
| NORDSJØEN OG SKAGERRAK. | 2075 | 75552 | 10612 | 5875 | | |
| ØST-GRØNLAND..... | - | - | - | - | | |
| VEST-GRØNLAND..... | - | - | - | - | | |
| ANDRE OMRÅDER/UOPPGITT. | - | - | - | - | | |
| ALLE OMRÅDER I ALT..... | 3147 | 91918 | 13644 | 6872 | 6071 | 2.3 |

KILDER: FANGSTDAGBOKSREGISTERET OG MERKEREGISTERET.
 SE FORØVRIG 'DEFINISJONER'.

TABELL 6C. REKEFISKE 1988. FANGSTDAGBOKSTALL. MÅL FOR INNSATSEN I FISKET.
 ETTER FANGSTOMRÅDER. FARTØY FOM 50 BRT TIL 150 BRT.

| FANGSTOMRÅDE: | FANGST- | | | ANTALL | | | ANTALL | |
|-------------------------|------------------|---------------------|---------------------|---------------------|---------------------|----------------|-------------------|--|
| | MENGDE I TONN | ANTALL TRÅLTIMER | ANTALL TRÅLTREKK | ANTALL FISKEDØGN | ANTALL DRIFTSØGN | ANTALL MANN | OMBORD (SNITT) | |
| BARENTSHAVET..... | 2903 | 34990 | 6617 | 2090 | | | | |
| NORSKEHAVET..... | 0 | 10 | 2 | 1 | | | | |
| BJØRNØYA OG SPITSBERGEN | 280 | 10453 | 2007 | 641 | | | | |
| NORDSJØEN OG SKAGERRAK. | 1258 | 38087 | 4824 | 2479 | | | | |
| ØST-GRØNLAND..... | - | - | - | - | | | | |
| VEST-GRØNLAND..... | - | - | - | - | | | | |
| ANDRE OMRÅDER/UOPPGITT. | - | - | - | - | | | | |
| ALLE OMRÅDER I ALT..... | 5141 | 83540 | 13450 | 5211 | 6192 | 3.3 | | |

KILDER: FANGSTDAGBOKSREGISTERET OG MERKEREGISTERET.
 SE FORØVRIG 'DEFINISJONER'.

TABELL 6D. REKEFISKE 1988. FANGSTDAGBOKSTALL. MÅL FOR INNSATSEN I FISKET.
 ETTER FANGSTOMRÅDER. FARTØY FOM 150 BRT TIL 250 BRT.

| FANGSTOMRÅDE: | FANGST- | | | ANTALL | | | ANTALL | |
|-------------------------|------------------|---------------------|---------------------|---------------------|---------------------|----------------|-------------------|--|
| | MENGDE I TONN | ANTALL TRÅLTIMER | ANTALL TRÅLTREKK | ANTALL FISKEDØGN | ANTALL DRIFTSØGN | ANTALL MANN | OMBORD (SNITT) | |
| BARENTSHAVET..... | 2533 | 25133 | 4981 | 1476 | | | | |
| NORSKEHAVET..... | 22 | 714 | 148 | 47 | | | | |
| BJØRNØYA OG SPITSBERGEN | 3943 | 38857 | 7819 | 2482 | | | | |
| NORDSJØEN OG SKAGERRAK. | 389 | 7699 | 1202 | 499 | | | | |
| ØST-GRØNLAND..... | 75 | 1016 | 291 | 69 | | | | |
| VEST-GRØNLAND..... | - | - | - | - | | | | |
| ANDRE OMRÅDER/UOPPGITT. | - | - | - | - | | | | |
| ALLE OMRÅDER I ALT..... | 6962 | 73419 | 14441 | 4573 | 5504 | 5.7 | | |

KILDER: FANGSTDAGBOKSREGISTERET OG MERKEREGISTERET.
 SE FORØVRIG 'DEFINISJONER'.

TABELL 6E. REKEFISKE 1988. FANGSTDAGBOKSTALL. MÅL FOR INNSATSEN I FISKET.
 ETTER FANGSTOMRÅDER. FARTØY PÅ 250 BRT OG OVER.

| FANGSTOMRÅDE: | FANGST- MENGDE I TONN | ANTALL TRÅLTIMER | ANTALL TRÅLTREKK | ANTALL FISKEDØGN | ANTALL DRIFTSØGN | ANTALL MANN OMBORD (SNITT) |
|-------------------------|-----------------------------|---------------------|---------------------|---------------------|---------------------|----------------------------------|
| BARENTSHAVET..... | 1439 | 12638 | 2440 | 730 | | |
| NORSKEHAVET..... | 1204 | 12959 | 2927 | 724 | | |
| BJØRNØYA OG SPITSBERGEN | 8707 | 54569 | 11374 | 3412 | | |
| NORDSJØEN OG SKAGERRAK. | 93 | 1804 | 307 | 123 | | |
| ØST-GRØNLAND..... | 1970 | 23828 | 6356 | 1516 | | |
| VEST-GRØNLAND..... | 436 | 2001 | 510 | 115 | | |
| ANDRE OMRÅDER/UOPPGITT. | - | - | - | - | - | - |
| ALLE OMRÅDER I ALT..... | 13848 | 107799 | 23914 | 6620 | 8144 | 10.2 |

KILDER: FANGSTDAGBOKSREGISTERET OG MERKEREJISTERET.
 SE FORØVRIG 'DEFINISJONER'.

TABELL 7A. REKEFISKE 1988. FANGSTDAGBOKSTALL. FANGSTMENGDE I TONN ETTER FANGSTOMRÅDE OG FANGSTMÅNED.
ALLE FARTØY.

| FANGSTOMRÅDE: | JAN | FEB | MAR | APR | MAI | JUN | JUL | AUG | SEP | OKT | NOV | DES | I ALT |
|-------------------------|------|------|------|------|------|------|------|------|------|------|------|-----|-------|
| BARENTSHAVET..... | - | 4 | 59 | 1206 | 1597 | 1373 | 2428 | 1053 | 97 | 5 | - | - | 7822 |
| NORSKEHAVET..... | 0 | 21 | 345 | 338 | 12 | 23 | 232 | 135 | 49 | 48 | 27 | - | 1229 |
| BJØRNØYA OG SPITSBERGEN | 967 | 538 | 88 | 263 | 2623 | 1829 | 1652 | 1358 | 1244 | 760 | 1539 | 890 | 13752 |
| NORDSJØEN OG SKAGERRAK. | 365 | 527 | 647 | 490 | 329 | 243 | 118 | 371 | 271 | 238 | 170 | 46 | 3814 |
| ØST-GRØNLAND..... | 2 | 276 | 300 | 343 | 321 | 29 | 1 | 252 | 311 | 190 | 18 | - | 2045 |
| VEST-GRØNLAND..... | - | - | - | - | - | 166 | 269 | - | - | - | - | - | 436 |
| ANDRE OMRÅDER/UOPPGITT. | - | - | - | - | - | - | - | - | - | - | - | - | - |
| ALLE OMRÅDER I ALT..... | 1335 | 1366 | 1440 | 2639 | 4882 | 3662 | 4701 | 3170 | 1973 | 1241 | 1753 | 935 | 29098 |

KILDER: FANGSTDAGBOKSREGISTERET OG MERKEREGERET.
SE FORØVRIG 'DEFINISJONER'.

TABELL 7B. REKEFISKE 1988. FANGSTDAGBOKSTALL. FANGSTMENGDE I TONN ETTER FANGSTOMRÅDE OG FANGSTMÅNED.
FARTØY MINDRE ENN 50 BRT.

| FANGSTOMRÅDE: | JAN | FEB | MAR | APR | MAI | JUN | JUL | AUG | SEP | OKT | NOV | DES | I ALT |
|-------------------------|-----|-----|-----|-----|-----|-----|-----|-----|-----|-----|-----|-----|-------|
| BARENTSHAVET..... | - | - | 7 | 59 | 230 | 322 | 304 | 24 | - | - | - | - | 947 |
| NORSKEHAVET..... | - | - | - | - | 0 | - | 1 | 1 | - | - | - | - | 3 |
| BJØRNØYA OG SPITSBERGEN | - | - | - | 1 | 90 | 0 | 20 | 11 | - | - | - | - | 122 |
| NORDSJØEN OG SKAGERRAK. | 175 | 232 | 326 | 321 | 218 | 172 | 56 | 230 | 127 | 99 | 85 | 33 | 2075 |
| ØST-GRØNLAND..... | - | - | - | - | - | - | - | - | - | - | - | - | - |
| VEST-GRØNLAND..... | - | - | - | - | - | - | - | - | - | - | - | - | - |
| ANDRE OMRÅDER/UOPPGITT. | - | - | - | - | - | - | - | - | - | - | - | - | - |
| ALLE OMRÅDER I ALT..... | 175 | 232 | 334 | 382 | 538 | 494 | 381 | 266 | 127 | 99 | 85 | 33 | 3147 |

KILDER: FANGSTDAGBOKSREGISTERET OG MERKEREGERET.
SE FORØVRIG 'DEFINISJONER'.

TABELL 7C. REKEFISKE 1988. FANGSTDAGBOKSTALL. FANGSTMENGDE I TONN ETTER FANGSTOMRÅDE OG FANGSTMÅNED.
FARTØY FOM 50 BRT TIL 150 BRT.

| FANGSTOMRÅDE: | JAN | FEB | MAR | APR | MAI | JUN | JUL | AUG | SEP | OKT | NOV | DES | I ALT |
|-------------------------|-----|-----|-----|-----|------|-----|------|-----|-----|-----|-----|-----|-------|
| BARENTSHAVET..... | - | - | 25 | 332 | 546 | 654 | 898 | 424 | 20 | 4 | - | - | 2903 |
| NORSKEHAVET..... | - | - | - | - | - | 0 | - | - | - | - | - | - | 0 |
| BJØRNØYA OG SPITSBERGEN | - | - | - | 3 | 454 | 124 | 182 | 94 | 94 | 23 | 2 | 3 | 980 |
| NORDSJØEN OG SKAGERRAK. | 118 | 141 | 171 | 135 | 108 | 71 | 61 | 128 | 120 | 119 | 74 | 12 | 1258 |
| ØST-GRØNLAND..... | - | - | - | - | - | - | - | - | - | - | - | - | - |
| VEST-GRØNLAND..... | - | - | - | - | - | - | - | - | - | - | - | - | - |
| ANDRE OMRÅDER/UOPPGITT. | - | - | - | - | - | - | - | - | - | - | - | - | - |
| ALLE OMRÅDER I ALT..... | 118 | 141 | 196 | 470 | 1108 | 849 | 1141 | 647 | 234 | 146 | 76 | 15 | 5141 |

KILDER: FANGSTDAGBOKSREGISTERET OG MERKEREGISTERET.
SE FORØVRIG 'DEFINISJONER'.

TABELL 7D. REKEFISKE 1988. FANGSTDAGBOKSTALL. FANGSTMENGDE I TONN ETTER FANGSTOMRÅDE OG FANGSTMÅNED.
FARTØY FOM 150 BRT TIL 250 BRT.

| FANGSTOMRÅDE: | JAN | FEB | MAR | APR | MAI | JUN | JUL | AUG | SEP | OKT | NOV | DES | I ALT |
|-------------------------|-----|-----|-----|-----|------|-----|------|------|-----|-----|-----|-----|-------|
| BARENTSHAVET..... | - | - | 26 | 494 | 511 | 276 | 767 | 391 | 66 | 1 | - | - | 2533 |
| NORSKEHAVET..... | - | - | - | - | - | - | 1 | 2 | 5 | 12 | 3 | - | 22 |
| BJØRNØYA OG SPITSBERGEN | 13 | 37 | 43 | 102 | 708 | 471 | 575 | 629 | 485 | 262 | 440 | 177 | 3943 |
| NORDSJØEN OG SKAGERRAK. | 70 | 112 | 108 | 31 | 3 | - | 1 | 13 | 20 | 20 | 11 | - | 389 |
| ØST-GRØNLAND..... | - | - | 10 | 27 | 37 | - | - | - | - | - | - | - | 75 |
| VEST-GRØNLAND..... | - | - | - | - | - | - | - | - | - | - | - | - | - |
| ANDRE OMRÅDER/UOPPGITT. | - | - | - | - | - | - | - | - | - | - | - | - | - |
| ALLE OMRÅDER I ALT..... | 83 | 149 | 188 | 655 | 1259 | 747 | 1344 | 1035 | 576 | 295 | 454 | 177 | 6962 |

KILDER: FANGSTDAGBOKSREGISTERET OG MERKEREGISTERET.
SE FORØVRIG 'DEFINISJONER'.

TABELL 7E. REKEFISKE 1988. FANGSTDAGBOKSTALL. FANGSTMENGDE I TONN ETTER FANGSTOMRÅDE OG FANGSTMÅNED.
 FARTØY PÅ 250 BRT OG OVER.

| FANGSTOMRÅDE: | JAN | FEB | MAR | APR | MAI | JUN | JUL | AUG | SEP | OKT | NOV | DES | I ALT |
|-------------------------|-----|-----|-----|------|------|------|------|------|------|-----|------|-----|-------|
| BARENTSHAVET..... | - | 4 | - | 320 | 310 | 121 | 459 | 214 | 11 | - | - | - | 1439 |
| NORSKEHAVET..... | 0 | 21 | 345 | 338 | 11 | 22 | 230 | 132 | 44 | 36 | 23 | - | 1204 |
| BJØRNØYA OG SPITSBERGEN | 954 | 501 | 45 | 156 | 1372 | 1234 | 876 | 624 | 665 | 475 | 1097 | 709 | 8707 |
| NORDSJØEN OG SKAGERRAK. | 2 | 42 | 42 | 2 | - | - | - | - | 4 | - | - | - | 93 |
| ØST-GRØNLAND..... | 2 | 276 | 291 | 316 | 284 | 29 | 1 | 252 | 311 | 190 | 18 | - | 1970 |
| VEST-GRØNLAND..... | - | - | - | - | - | 166 | 269 | - | - | - | - | - | 436 |
| ANDRE OMRÅDER/UOPPGITT. | - | - | - | - | - | - | - | - | - | - | - | - | - |
| ALLE OMRÅDER I ALT..... | 958 | 844 | 723 | 1132 | 1977 | 1572 | 1836 | 1222 | 1036 | 701 | 1138 | 709 | 13848 |

KILDER: FANGSTDAGBOKSREGISTERET OG MERKEREJSTERET.
 SE FORØVRIG 'DEFINISJONER'.

TABELL 8A. REKEFISKE 1988. FANGSTDAGBOKSTALL. ANTALL TRÅLTIMER ETTER FANGSTOMRÅDE OG FANGSTMÅNED.
ALLE FARTØY.

| FANGSTOMRÅDE: | JAN | FEB | MAR | APR | MAI | JUN | JUL | AUG | SEP | OKT | NOV | DES | I ALT |
|-------------------------|-------|-------|-------|-------|-------|-------|-------|-------|-------|-------|-------|------|--------|
| BARENTSHAVET..... | - | 82 | 1042 | 11932 | 17632 | 20775 | 21078 | 13430 | 1350 | 202 | - | - | 87523 |
| NORSKEHAVET..... | 10 | 150 | 1715 | 2851 | 123 | 302 | 3099 | 2398 | 1137 | 1206 | 748 | - | 13739 |
| BJØRNØYA OG SPITSBERGEN | 3792 | 1517 | 685 | 1885 | 19580 | 13165 | 14331 | 11904 | 11160 | 9477 | 12799 | 5132 | 105427 |
| NORDSJØEN OG SKAGERRAK. | 10343 | 11410 | 14881 | 15110 | 11972 | 9949 | 5357 | 13751 | 9852 | 9213 | 8805 | 2499 | 123142 |
| ØST-GRØNLAND..... | 39 | 2455 | 4047 | 4691 | 3938 | 257 | 26 | 2608 | 3714 | 2773 | 296 | - | 24844 |
| VEST-GRØNLAND..... | - | - | - | - | - | 660 | 1341 | - | - | - | - | - | 2001 |
| ANDRE OMRÅDER/UOPPGITT. | - | - | - | - | - | - | - | - | - | - | - | - | - |
| ALLE OMRÅDER I ALT..... | 14184 | 15614 | 22370 | 36469 | 53245 | 45108 | 45232 | 44091 | 27213 | 22871 | 22648 | 7631 | 356676 |

KILDER: FANGSTDAGBOKSREGISTERET OG MERKEREJSTERET.
SE FORØVRIG 'DEFINISJONER'.

TABELL 8B. REKEFISKE 1988. FANGSTDAGBOKSTALL. ANTALL TRÅLTIMER ETTER FANGSTOMRÅDE OG FANGSTMÅNED.
FARTØY MINDRE ENN 50 BRT.

| FANGSTOMRÅDE: | JAN | FEB | MAR | APR | MAI | JUN | JUL | AUG | SEP | OKT | NOV | DES | I ALT |
|-------------------------|------|------|------|-------|-------|-------|------|------|------|------|------|------|-------|
| BARENTSHAVET..... | - | - | 179 | 934 | 3745 | 5975 | 3463 | 466 | - | - | - | - | 14762 |
| NORSKEHAVET..... | - | - | - | - | 9 | - | 25 | 22 | - | - | - | - | 56 |
| BJØRNØYA OG SPITSBERGEN | - | - | - | 44 | 1036 | 17 | 269 | 174 | - | - | 8 | - | 1548 |
| NORDSJØEN OG SKAGERRAK. | 5719 | 5796 | 8667 | 10818 | 8562 | 7358 | 2855 | 9027 | 5569 | 4439 | 4934 | 1808 | 75552 |
| ØST-GRØNLAND..... | - | - | - | - | - | - | - | - | - | - | - | - | - |
| VEST-GRØNLAND..... | - | - | - | - | - | - | - | - | - | - | - | - | - |
| ANDRE OMRÅDER/UOPPGITT. | - | - | - | - | - | - | - | - | - | - | - | - | - |
| ALLE OMRÅDER I ALT..... | 5719 | 5796 | 8846 | 11796 | 13352 | 13350 | 6612 | 9689 | 5569 | 4439 | 4942 | 1808 | 91918 |

KILDER: FANGSTDAGBOKSREGISTERET OG MERKEREJSTERET.
SE FORØVRIG 'DEFINISJONER'.

TABELL 8C. REKEFISKE 1988. FANGSTDAGBOKSTALL. ANTALL TRÅLTIMER ETTER FANGSTOMRÅDE OG FANGSTMÅNED.
FARTØY FOM 50 BRT TIL 150 BRT.

| FANGSTOMRÅDE: | JAN | FEB | MAR | APR | MAI | JUN | JUL | AUG | SEP | OKT | NOV | DES | I ALT |
|-------------------------|------|------|------|------|-------|-------|-------|-------|------|------|------|-----|-------|
| BARENTSHAVET..... | - | - | 572 | 3742 | 6434 | 9501 | 8413 | 5770 | 416 | 142 | - | - | 34990 |
| NORSKEHAVET..... | - | - | - | - | - | 10 | - | - | - | - | - | - | 10 |
| BJØRNØYA OG SPITSBERGEN | - | - | - | 48 | 4329 | 994 | 2083 | 1198 | 1263 | 385 | 35 | 68 | 10453 |
| NORDSJØEN OG SKAGERRAK. | 3121 | 2817 | 3575 | 3630 | 3327 | 2591 | 2471 | 4395 | 3726 | 4220 | 3523 | 691 | 38087 |
| ØST-GRØNLAND..... | - | - | - | - | - | - | - | - | - | - | - | - | - |
| VEST-GRØNLAND..... | - | - | - | - | - | - | - | - | - | - | - | - | - |
| ANDRE OMRÅDER/UOPPGITT. | - | - | - | - | - | - | - | - | - | - | - | - | - |
| ALLE OMRÅDER I ALT..... | 3121 | 2817 | 4147 | 7420 | 14140 | 13096 | 12967 | 11363 | 5405 | 4747 | 3558 | 759 | 83540 |

KILDER: FANGSTDAGBOKSREGISTERET OG MERKEREGISTERET.
SE FORØVRIG 'DEFINISJONER'.

TABELL 8D. REKEFISKE 1988. FANGSTDAGBOKSTALL. ANTALL TRÅLTIMER ETTER FANGSTOMRÅDE OG FANGSTMÅNED.
FARTØY FOM 150 BRT TIL 250 BRT.

| FANGSTOMRÅDE: | JAN | FEB | MAR | APR | MAI | JUN | JUL | AUG | SEP | OKT | NOV | DES | I ALT |
|-------------------------|------|------|------|------|-------|------|-------|-------|------|------|------|------|-------|
| BARENTSHAVET..... | - | - | 291 | 4371 | 4799 | 3740 | 6044 | 5014 | 814 | 60 | - | - | 25133 |
| NORSKEHAVET..... | - | - | - | 5 | - | - | 9 | 58 | 156 | 360 | 126 | - | 714 |
| BJØRNØYA OG SPITSBERGEN | 179 | 199 | 399 | 1007 | 6033 | 4340 | 5415 | 6117 | 5089 | 3954 | 4815 | 1310 | 38857 |
| NORDSJØEN OG SKAGERRAK. | 1463 | 2075 | 1793 | 607 | 83 | - | 31 | 329 | 416 | 554 | 348 | - | 7699 |
| ØST-GRØNLAND..... | - | - | 162 | 438 | 416 | - | - | - | - | - | - | - | 1016 |
| VEST-GRØNLAND..... | - | - | - | - | - | - | - | - | - | - | - | - | - |
| ANDRE OMRÅDER/UOPPGITT. | - | - | - | - | - | - | - | - | - | - | - | - | - |
| ALLE OMRÅDER I ALT..... | 1642 | 2274 | 2645 | 6428 | 11331 | 8080 | 11499 | 11518 | 6475 | 4928 | 5289 | 1310 | 73419 |

KILDER: FANGSTDAGBOKSREGISTERET OG MERKEREGISTERET.
SE FORØVRIG 'DEFINISJONER'.

TABELL 8E. REKEFISKE 1988. FANGSTDAGBOKSTALL. ANTALL TRÅLTIMER ETTER FANGSTOMRÅDE OG FANGSTMÅNED.
FARTØY PÅ 250 BRT OG OVER.

| FANGSTOMRÅDE: | JAN | FEB | MAR | APR | MAI | JUN | JUL | AUG | SEP | OKT | NOV | DES | I ALT |
|-------------------------|------|------|------|-------|-------|-------|-------|-------|------|------|------|------|--------|
| BARENTSHAVET..... | - | 82 | - | 2885 | 2654 | 1559 | 3158 | 2180 | 120 | - | - | - | 12638 |
| NORSKEHAVET..... | 10 | 150 | 1715 | 2846 | 114 | 292 | 3065 | 2318 | 981 | 846 | 622 | - | 12959 |
| BJØRNØYA OG SPITSBERGEN | 3613 | 1318 | 286 | 786 | 8132 | 7814 | 6564 | 4415 | 4808 | 5138 | 7941 | 3754 | 54569 |
| NORDSJØEN OG SKAGERRAK. | 40 | 722 | 846 | 55 | - | - | - | - | 141 | - | - | - | 1804 |
| ØST-GRØNLAND..... | 39 | 2455 | 3885 | 4253 | 3522 | 257 | 26 | 2608 | 3714 | 2773 | 296 | - | 23828 |
| VEST-GRØNLAND..... | - | - | - | - | - | 660 | 1341 | - | - | - | - | - | 2001 |
| ANDRE OMRÅDER/UOPPGITT. | - | - | - | - | - | - | - | - | - | - | - | - | - |
| ALLE OMRÅDER I ALT..... | 3702 | 4727 | 6732 | 10825 | 14422 | 10582 | 14154 | 11521 | 9764 | 8757 | 8859 | 3754 | 107799 |

KILDER: FANGSTDAGBOKSREGISTERET OG MERKEREREGISTERET.
SE FORØVRIG 'DEFINISJONER'.

TABELL 9A REKEFISKE 1988 ANTALL TRÅLTREKK ETTER FANGSTMÅNED OG FANGSTOMRÅDE ALLE FARTØY.

| FANGSTOMRÅDE: | JAN | FEB | MAR | APR | MAI | JUN | JUL | AUG | SEP | OKT | NOV | DES | I ALT |
|-------------------------|------|------|------|------|-------|------|------|------|------|------|------|------|-------|
| BARENTSHAVET..... | - | 17 | 181 | 2293 | 3416 | 3917 | 4088 | 2567 | 235 | 57 | - | - | 16771 |
| NORSKEHAVET..... | 4 | 31 | 394 | 629 | 26 | 71 | 750 | 522 | 248 | 259 | 155 | - | 3089 |
| BJØRNØYA OG SPITSBERGEN | 814 | 329 | 136 | 370 | 4009 | 2744 | 2893 | 2392 | 2242 | 1919 | 2594 | 1045 | 21487 |
| NORDSJØEN OG SKAGERRAK. | 1509 | 1791 | 2300 | 1964 | 1535 | 1279 | 692 | 1758 | 1284 | 1210 | 1210 | 413 | 16945 |
| ØST-GRØNLAND..... | 17 | 678 | 1082 | 1318 | 1114 | 74 | 9 | 682 | 911 | 687 | 75 | - | 6647 |
| VEST-GRØNLAND..... | - | - | - | - | - | 179 | 331 | - | - | - | - | - | 510 |
| ANDRE OMRÅDER/UOPPGITT. | - | - | - | - | - | - | - | - | - | - | - | - | - |
| ALLE OMRÅDER I ALT..... | 2344 | 2846 | 4093 | 6574 | 10100 | 8264 | 8763 | 7921 | 4920 | 4132 | 4034 | 1458 | 65449 |

TABELL 9B REKEFISKE 1988 ANTALL TRÅLTREKK ETTER FANGSTMÅNED OG FANGSTOMRÅDE FARTØY MINDRE ENN 50 BRT.

| FANGSTOMRÅDE: | JAN | FEB | MAR | APR | MAI | JUN | JUL | AUG | SEP | OKT | NOV | DES | I ALT |
|-------------------------|-----|-----|------|------|------|------|------|------|-----|-----|-----|-----|-------|
| BARENTSHAVET..... | - | - | 28 | 168 | 700 | 1111 | 639 | 87 | - | - | - | - | 2733 |
| NORSKEHAVET..... | - | - | - | - | 2 | - | 6 | 4 | - | - | - | - | 12 |
| BJØRNØYA OG SPITSBERGEN | - | - | - | 6 | 194 | 2 | 51 | 32 | - | - | 2 | - | 287 |
| NORDSJØEN OG SKAGERRAK. | 855 | 943 | 1380 | 1399 | 1104 | 952 | 386 | 1186 | 762 | 587 | 724 | 334 | 10612 |
| ØST-GRØNLAND..... | - | - | - | - | - | - | - | - | - | - | - | - | - |
| VEST-GRØNLAND..... | - | - | - | - | - | - | - | - | - | - | - | - | - |
| ANDRE OMRÅDER/UOPPGITT. | - | - | - | - | - | - | - | - | - | - | - | - | - |
| ALLE OMRÅDER I ALT..... | 855 | 943 | 1408 | 1573 | 2000 | 2065 | 1082 | 1309 | 762 | 587 | 726 | 334 | 13644 |

| TABELL 9C REKEFISKE 1988 | | ANTALL TRÅLTREKK ETTER FANGSTMÅNED OG FANGSTOMRÅDE | | | | | | | | | | | FARTØY FOM 50 BRT TIL 150 BRT. | |
|--------------------------|-----|--|-----|------|------|------|------|------|-----|-----|-----|-----|--------------------------------|--|
| FANGSTOMRÅDE: | JAN | FEB | MAR | APR | MAI | JUN | JUL | AUG | SEP | OKT | NOV | DES | I ALT | |
| BARENTSHAVET..... | - | - | 96 | 703 | 1254 | 1762 | 1619 | 1079 | 75 | 29 | - | - | 6617 | |
| NORSKEHAVET..... | - | - | - | - | - | 2 | - | - | - | - | - | - | 2 | |
| BJØRNØYA OG SPITSBERGEN | - | - | - | 9 | 859 | 195 | 398 | 229 | 225 | 73 | 6 | 13 | 2007 | |
| NORDSJØEN OG SKAGERRAK | 409 | 386 | 475 | 473 | 420 | 327 | 302 | 529 | 445 | 541 | 438 | 79 | 4824 | |
| ØST-GRØNLAND..... | - | - | - | - | - | - | - | - | - | - | - | - | - | |
| VEST-GRØNLAND..... | - | - | - | - | - | - | - | - | - | - | - | - | - | |
| ANDRE OMRÅDER/UOPPGITT | - | - | - | - | - | - | - | - | - | - | - | - | - | |
| ALLE OMRÅDER I ALT..... | 409 | 386 | 571 | 1185 | 2533 | 2286 | 2319 | 1837 | 745 | 643 | 444 | 92 | 13450 | |

| TABELL 9D REKEFISKE 1988 | | ANTALL TRÅLTREKK ETTER FANGSTMÅNED OG FANGSTOMRÅDE | | | | | | | | | | | FARTØY FOM 150 BRT TIL 250 BRT. | |
|--------------------------|-----|--|-----|------|------|------|------|------|------|------|------|-----|---------------------------------|--|
| FANGSTOMRÅDE: | JAN | FEB | MAR | APR | MAI | JUN | JUL | AUG | SEP | OKT | NOV | DES | I ALT | |
| BARENTSHAVET..... | - | - | 57 | 864 | 956 | 744 | 1212 | 979 | 141 | 28 | - | - | 4981 | |
| NORSKEHAVET..... | - | - | - | 1 | - | - | 2 | 11 | 33 | 75 | 26 | - | 148 | |
| BJØRNØYA OG SPITSBERGEN | 40 | 40 | 79 | 206 | 1180 | 878 | 1088 | 1216 | 1012 | 826 | 994 | 260 | 7819 | |
| NORDSJØEN OG SKAGERRAK | 235 | 333 | 304 | 84 | 11 | - | 4 | 43 | 58 | 82 | 48 | - | 1202 | |
| ØST-GRØNLAND..... | - | - | 47 | 125 | 119 | - | - | - | - | - | - | - | 291 | |
| VEST-GRØNLAND..... | - | - | - | - | - | - | - | - | - | - | - | - | - | |
| ANDRE OMRÅDER/UOPPGITT | - | - | - | - | - | - | - | - | - | - | - | - | - | |
| ALLE OMRÅDER I ALT..... | 275 | 373 | 487 | 1280 | 2266 | 1622 | 2306 | 2249 | 1244 | 1011 | 1068 | 260 | 14441 | |

TABELL 9E REKEFISKE 1988 ANTALL TRÅLTREKK ETTER FANGSTMÅNED OG FANGSTOMRÅDE FARTØY PÅ 250 BRT OG OVER.

| FANGSTOMRÅDE: | JAN | FEB | MAR | APR | MAI | JUN | JUL | AUG | SEP | OKT | NOV | DES | I ALT |
|-------------------------|-----|------|------|------|------|------|------|------|------|------|------|-----|-------|
| BARENTSHAVET..... | - | 17 | - | 558 | 506 | 300 | 618 | 422 | 19 | - | - | - | 2440 |
| NORSKEHAVET..... | 4 | 31 | 394 | 628 | 24 | 69 | 742 | 507 | 215 | 184 | 129 | - | 2927 |
| BJØRNØYA OG SPITSBERGEN | 774 | 289 | 57 | 149 | 1776 | 1669 | 1356 | 915 | 1005 | 1020 | 1592 | 772 | 11374 |
| NORDSJØEN OG SKAGERRAK | 10 | 129 | 141 | 8 | - | - | - | - | 19 | - | - | - | 307 |
| ØST-GRØNLAND..... | 17 | 678 | 1035 | 1193 | 995 | 74 | 9 | 682 | 911 | 687 | 75 | - | 6356 |
| VEST-GRØNLAND..... | - | - | - | - | - | 179 | 331 | - | - | - | - | - | 510 |
| ANDRE OMRÅDER/UOPPGITT | - | - | - | - | - | - | - | - | - | - | - | - | - |
| ALLE OMRÅDER I ALT..... | 805 | 1144 | 1627 | 2536 | 3301 | 2291 | 3056 | 2526 | 2169 | 1891 | 1796 | 772 | 23914 |

TABELL 10A REKEFISKE 1988 ANTALL FISKEDØGN ETTER FANGSTMRNED OG FANGSTOMRÅDE ALLE FARTØY.

| FANGSTOMRÅDE: | JAN | FEB | MAR | APR | MAI | JUN | JUL | AUG | SEP | OKT | NOV | DES | I ALT |
|-------------------------|------|------|------|------|------|------|------|------|------|------|------|-----|-------|
| BARENTSHAVET | - | 5 | 64 | 711 | 1075 | 1220 | 1221 | 777 | 92 | 28 | - | - | 5193 |
| NORSKEHAVET | 1 | 13 | 98 | 164 | 7 | 18 | 170 | 125 | 66 | 70 | 44 | - | 776 |
| BJØRNØYA OG SPITSBERGEN | 281 | 122 | 49 | 120 | 1187 | 865 | 845 | 729 | 730 | 593 | 769 | 341 | 6631 |
| NORDSJØEN OG SKAGERRAK | 805 | 945 | 1147 | 983 | 782 | 665 | 396 | 969 | 712 | 658 | 662 | 252 | 8976 |
| ØST-GRØNLAND | 4 | 158 | 269 | 305 | 242 | 16 | 2 | 161 | 256 | 155 | 17 | - | 1585 |
| VEST-GRØNLAND | - | - | - | - | - | 39 | 76 | - | - | - | - | - | 115 |
| ANDRE OMRÅDER/UOPPGITT | - | - | - | - | - | - | - | - | - | - | - | - | - |
| ALLE OMRÅDER I ALT | 1091 | 1243 | 1627 | 2283 | 3293 | 2823 | 2710 | 2761 | 1856 | 1504 | 1492 | 593 | 23276 |

TABELL 10B REKEFISKE 1988 ANTALL FISKEDØGN ETTER FANGSTMRNED OG FANGSTOMRÅDE FARTØY MINDRE ENN 50 BRT.

| FANGSTOMRÅDE: | JAN | FEB | MAR | APR | MAI | JUN | JUL | AUG | SEP | OKT | NOV | DES | I ALT |
|-------------------------|-----|-----|-----|-----|-----|-----|-----|-----|-----|-----|-----|-----|-------|
| BARENTSHAVET | - | - | 12 | 59 | 236 | 357 | 205 | 28 | - | - | - | - | 897 |
| NORSKEHAVET | - | - | - | - | 1 | - | 2 | 1 | - | - | - | - | 4 |
| BJØRNØYA OG SPITSBERGEN | - | - | - | 2 | 64 | 2 | 15 | 12 | - | - | 1 | - | 96 |
| NORDSJØEN OG SKAGERRAK | 492 | 549 | 725 | 716 | 576 | 508 | 233 | 675 | 433 | 345 | 420 | 203 | 5875 |
| ØST-GRØNLAND | - | - | - | - | - | - | - | - | - | - | - | - | - |
| VEST-GRØNLAND | - | - | - | - | - | - | - | - | - | - | - | - | - |
| ANDRE OMRÅDER/UOPPGITT | - | - | - | - | - | - | - | - | - | - | - | - | - |
| ALLE OMRÅDER I ALT | 492 | 549 | 737 | 777 | 877 | 867 | 455 | 716 | 433 | 345 | 421 | 203 | 6872 |

| TABELL 10C REKEFISKE 1988 | | ANTALL FISKEDØGN ETTER FANGSTOMRÅDE OG FANGSTOMRÅDE | | | | | | | | | | | | FARTØY FOM 50 BRT TIL 150 BRT. | | |
|---------------------------|-----|---|-----|-----|-----|-----|-----|-----|-----|-----|-----|-----|-------|--------------------------------|--|--|
| FANGSTOMRÅDE: | JAN | FEB | MAR | APR | MAI | JUN | JUL | AUG | SEP | OKT | NOV | DES | I ALT | | | |
| BARENTSHAVET | - | - | 37 | 234 | 395 | 553 | 491 | 330 | 31 | 19 | - | - | 2090 | | | |
| NORSKEHAVET | - | - | - | - | - | 1 | - | - | - | - | - | - | 1 | | | |
| BJØRNØYA OG SPITSBERGEN | - | - | - | 3 | 267 | 67 | 122 | 71 | 76 | 26 | 3 | 6 | 641 | | | |
| NORDSJØEN OG SKAGERRAK | 215 | 214 | 242 | 228 | 200 | 157 | 161 | 275 | 240 | 278 | 220 | 49 | 2479 | | | |
| ØST-GRØNLAND | - | - | - | - | - | - | - | - | - | - | - | - | - | | | |
| VEST-GRØNLAND | - | - | - | - | - | - | - | - | - | - | - | - | - | | | |
| ANDRE OMRÅDER/UOPPGITT | - | - | - | - | - | - | - | - | - | - | - | - | - | | | |
| ALLE OMRÅDER I ALT | 215 | 214 | 279 | 465 | 862 | 778 | 774 | 676 | 347 | 323 | 223 | 55 | 5211 | | | |

| TABELL 10D REKEFISKE 1988 | | ANTALL FISKEDØGN ETTER FANGSTOMRÅDE OG FANGSTOMRÅDE | | | | | | | | | | | | FARTØY FOM 150 BRT TIL 250 BRT. | | |
|---------------------------|-----|---|-----|-----|-----|-----|-----|-----|-----|-----|-----|-----|-------|---------------------------------|--|--|
| FANGSTOMRÅDE: | JAN | FEB | MAR | APR | MAI | JUN | JUL | AUG | SEP | OKT | NOV | DES | I ALT | | | |
| BARENTSHAVET | - | - | 15 | 253 | 288 | 218 | 344 | 296 | 53 | 9 | - | - | 1476 | | | |
| NORSKEHAVET | - | - | - | 1 | - | - | 1 | 3 | 11 | 23 | 8 | - | 47 | | | |
| BJØRNØYA OG SPITSBERGEN | 23 | 24 | 28 | 66 | 366 | 293 | 317 | 379 | 342 | 245 | 302 | 97 | 2482 | | | |
| NORDSJØEN OG SKAGERRAK | 95 | 134 | 122 | 36 | 6 | - | 2 | 19 | 28 | 35 | 22 | - | 499 | | | |
| ØST-GRØNLAND | - | - | 11 | 30 | 28 | - | - | - | - | - | - | - | 69 | | | |
| VEST-GRØNLAND | - | - | - | - | - | - | - | - | - | - | - | - | - | | | |
| ANDRE OMRÅDER/UOPPGITT | - | - | - | - | - | - | - | - | - | - | - | - | - | | | |
| ALLE OMRÅDER I ALT | 118 | 158 | 176 | 386 | 688 | 511 | 664 | 697 | 434 | 312 | 332 | 97 | 4573 | | | |

TABELL 10E REKEFISKE 1988 ANTALL FISKEDØGN ETTER FANGSTMÅNED OG FANGSTOMRÅDE FARTØY PÅ 250 BRT OG OVER.

| FANGSTOMRÅDE: | JAN | FEB | MAR | APR | MAI | JUN | JUL | AUG | SEP | OKT | NOV | DES | I ALT |
|-------------------------|-----|-----|-----|-----|-----|-----|-----|-----|-----|-----|-----|-----|-------|
| BARENTSHAVET..... | - | 5 | - | 165 | 156 | 92 | 181 | 123 | 8 | - | - | - | 730 |
| NORSKEHAVET..... | 1 | 13 | 98 | 163 | 6 | 17 | 167 | 121 | 55 | 47 | 36 | - | 724 |
| BJØRNØYA OG SPITSBERGEN | 258 | 98 | 21 | 49 | 490 | 503 | 391 | 267 | 312 | 322 | 463 | 238 | 3412 |
| NORDSJØEN OG SKAGERRAK. | 3 | 48 | 58 | 3 | - | - | - | - | 11 | - | - | - | 123 |
| ØST-GRØNLAND..... | 4 | 158 | 258 | 275 | 214 | 16 | 2 | 161 | 256 | 155 | 17 | - | 1516 |
| VEST-GRØNLAND..... | - | - | - | - | - | 39 | 76 | - | - | - | - | - | 115 |
| ANDRE OMRÅDER/UOPPGITT. | - | - | - | - | - | - | - | - | - | - | - | - | - |
| ALLE OMRÅDER I ALT..... | 266 | 322 | 435 | 655 | 866 | 667 | 817 | 672 | 642 | 524 | 516 | 238 | 6620 |

TABELL 11 REKEFISKE 1988. FANGSTDAGBOKSTALL. FANGSTMENGDE I TONN ETTER FANGSTOMRÅDE OG FANGSTMÅNED.

| FANGSTOMRÅDE: | JAN | FEB | MAR | APR | MAI | JUN | JUL | AUG | SEP | OKT | NOV | DES | I ALT |
|----------------------------|-----|-----|-----|------|------|-----|------|------|-----|-----|------|-----|-------|
| 03 ØST-FINNMAR | - | - | 27 | 28 | 414 | 441 | 19 | 1 | 3 | 4 | - | - | 937 |
| 04 VEST-FINNMAR | - | - | - | - | 10 | - | 0 | - | - | - | - | - | 10 |
| 08 EGERSTADBANKEN | 296 | 486 | 540 | 378 | 239 | 199 | 92 | 266 | 220 | 197 | 127 | 23 | 3064 |
| 09 SKAGERRAK | 69 | 41 | 105 | 110 | 90 | 44 | 26 | 104 | 50 | 38 | 42 | 22 | 740 |
| 10 SKOLPENBANKEN | - | - | - | - | - | 2 | - | - | - | - | - | - | 2 |
| 12 NORDKAPPBANKEN | - | - | - | - | 0 | 0 | 1 | 1 | - | - | - | - | 3 |
| 13 THOR IVERSENS BANK | - | 4 | 32 | 1178 | 1099 | 853 | 2396 | 1046 | 94 | 1 | - | - | 6702 |
| 15 SENTRALBANKEN | - | - | - | - | 84 | 77 | 13 | 6 | - | - | - | - | 181 |
| 20 BJØRNØYA | - | - | - | 12 | 1329 | 439 | 790 | 173 | 50 | 0 | 1 | - | 2795 |
| 21 VEST-SPITSBERGEN | 2 | 394 | 1 | 123 | 99 | 457 | 338 | 475 | 120 | 15 | 253 | 134 | 2411 |
| 22 STORFJ./HINLOPENSTREDET | 7 | - | - | - | 234 | 14 | 23 | 224 | 269 | 11 | - | - | 783 |
| 25 NORDV.-SPITSBERGEN | 958 | 144 | 87 | 127 | 961 | 878 | 500 | 417 | 677 | 734 | 1285 | 755 | 7523 |
| 27 SØRVEST AV SPITSBERGEN | - | - | - | - | - | 41 | 1 | 70 | 129 | - | - | - | 241 |
| 35 SØR FOR JAN MAYEN | 0 | 21 | 265 | 329 | 1 | 22 | 201 | 109 | 42 | 48 | 16 | - | 1055 |
| 36 SØRØST AV JAN MAYEN | - | - | 61 | 3 | - | - | - | - | - | - | - | - | 64 |
| 38 NORDVESTLIGE NORSKEHAV. | - | - | 19 | 6 | - | - | 30 | 25 | 7 | - | 10 | - | 97 |
| 41 SENTRALE NORDSJØ | - | 0 | 2 | 2 | - | - | - | 0 | 1 | 4 | 1 | 1 | 11 |
| 61 DANMARKSTREDET | 2 | 276 | 300 | 343 | 321 | 29 | 1 | 252 | 311 | 190 | 18 | - | 2045 |
| 66 HELLEFISKBANKEN | - | - | - | - | - | 21 | - | - | - | - | - | - | 21 |
| 68 FYLLAS BANK | - | - | - | - | - | 145 | 269 | - | - | - | - | - | 414 |

ALLE OMRÅDENE 1335 1366 1440 2639 4882 3662 4701 3170 1973 1241 1753 935 29098
 KILDER: FANGSTDAGBOKSREGISTERET.
 SE FORØVRIG 'DEFINISJONER'.

FANGSTOMRÅDE FISHING GROUNDS

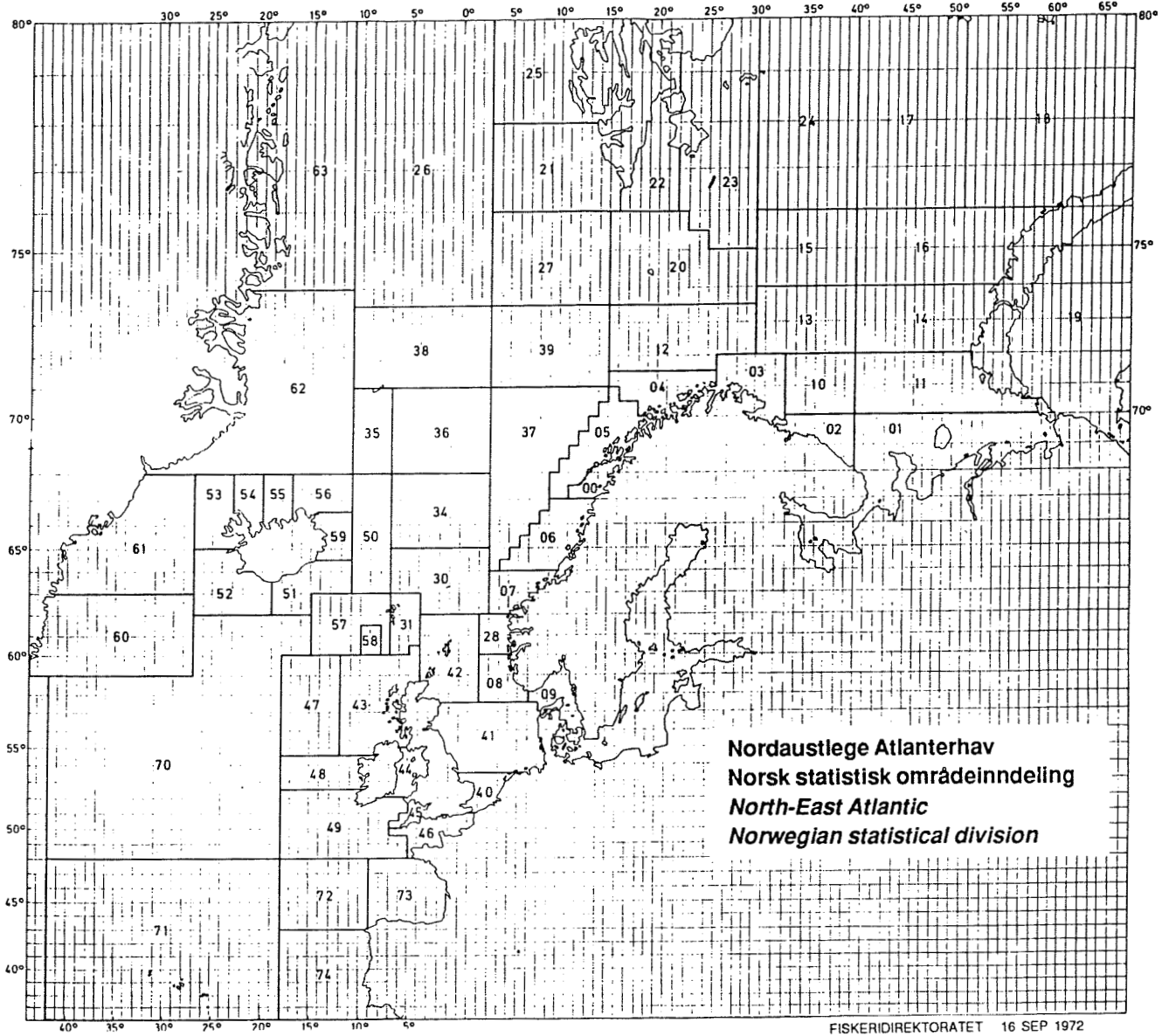

FISKERIDIREKTORATET 16 SEP 1972

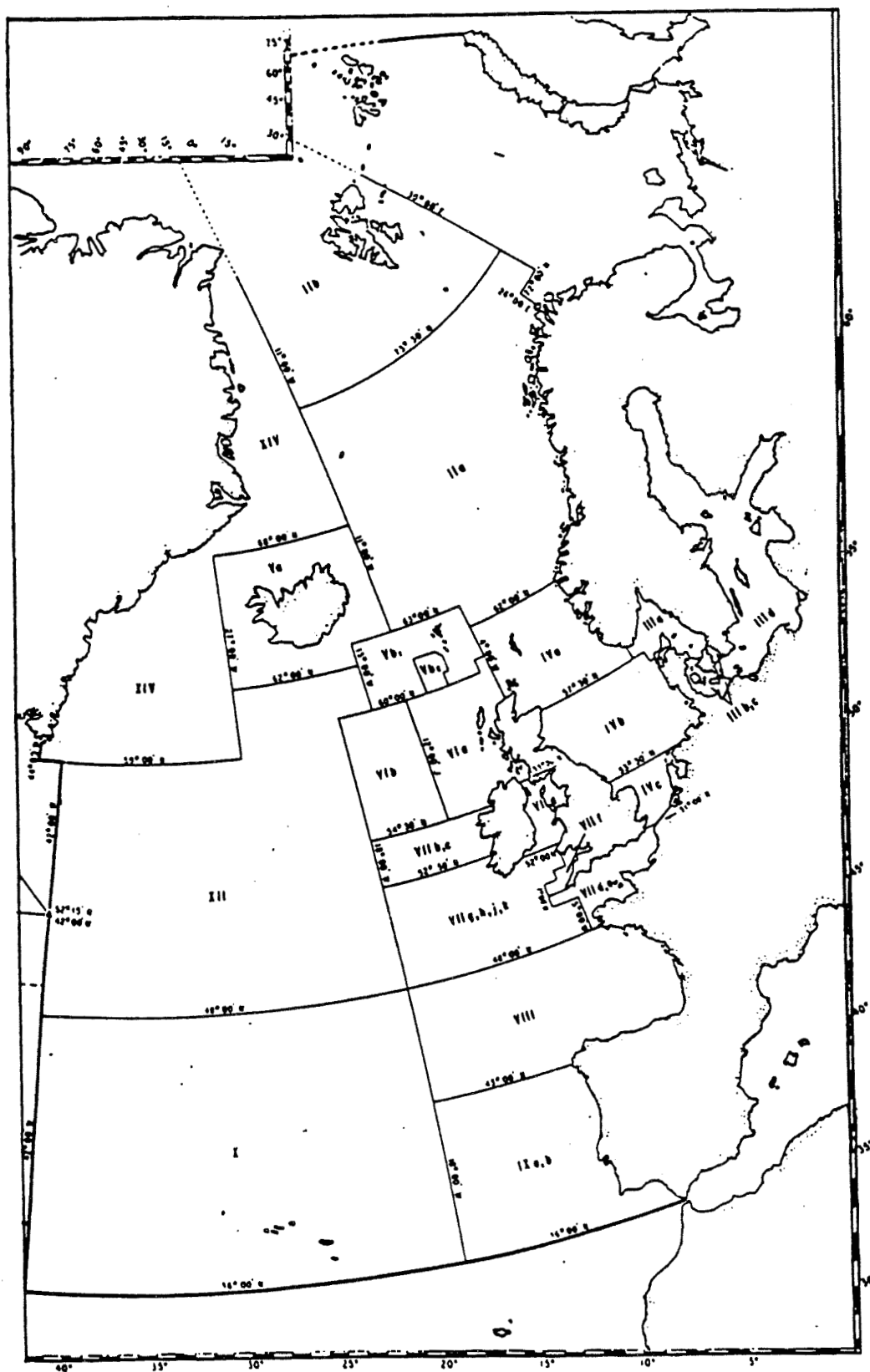

FANGSTOMRÅDE FISHING GROUNDS

